

SEPTIMO año de publicación no interrumpida.

ESPECTÁCULOS DE MADRID

REVISTA DIARIA
Y
GUIA DE LA CAPITAL

CRÓNICAS = NOVELAS = PASATIEMPOS =
TEATROS = TOROS = CINES = VARIETÉS Y SPORT

— *Se reparte gratis* —



· · · DIRECCIÓN · · ·

CONDE DE ROMANONES, 2 — ESQ. A CONCEPCIÓN JERÓNIMA



UNIÓN MUSICAL ESPAÑOLA

Carrera de San Jerónimo, 30 (edificio propiedad) y Preciados, 5.
Autopianos, Planos, Armoniums, Instrumentos accesorios, Rollos Diana,
Música Española y Extranjera. AUTOPIANOS DE ALQUILER.
Casa la más surtida y más barata de España

LA MARAVILLA DEL SIGLO



¿Ha oído Ud. la Nueva Gramola con Cámara Acústica «Reenfrante»? En caso negativo, hágalo en seguida. Acuda sin pérdida de tiempo a un agente nuestro y pida una audición musical con este nuevo instrumento. Al escuchar las primeras notas sentirá usted la sensación de que los artistas se hallan en su presencia. Su ánimo quedará cautivado ante esta nueva maravilla y radiante de placer, deseará Ud. adquirir este prodigioso aparato que reproduce todos los sonidos musicales con una precisión verdadera admirable. Una sola audición le convencerá.

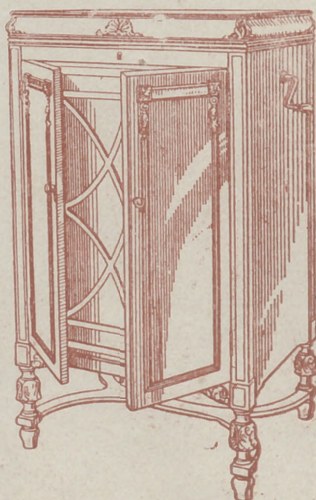

La Voz de su Amo

COMPañÍA DEL GRAMÓFONO, S. A. E.
Avenida Pí y Margall, 1. MADRID

Fábrica
Urgel N.º
BARCELONA

SGCB2021

Horario de trenes.

	Salida de Madrid	Llegada a Madrid
Compañía del Norte		
Expreso Hendaya (vía Avila).....	21,30 22,30	7-9
Expreso Galicia (vía Avila).....	19,20	9,40
Rápido Hendaya (vía Avila).....	20	21
Sudexpreso Francia (vía Avila)....	22	9,15
Rápido Asturias-Santander.....	9	22,15
Correo Santander (vía Avila).....	10,30	8,15
Correo Galicia (vía Avila).....	19,45	7,45
Correo Hendaya (vía Avila).....	22,45	6
Mixto Madrid-Irún.....	6	19,40
Mixto Galicia (vía Segovia).....	10,25	14,50
Mensajerías Segovia.....	20	15,45
Tranvía Avila.....	7,45 17,10	21-2045
Tranvía Segovia.....	8-18	11,10-20,25
Tranvía Escorial-Cercedilla.....	14,10	18
Tranvía Pozuelo.....	21	22
Tranvía Pozuelo.....	16,35	18,45
Tranvía Escorial (domingos).....	10 08	1955 2010
Tranvía Escorial.....	19,20	8,48
Madrid-Cáceres-Portugal.		
Ráp Lisboa.....	23,28	8,26
Corr. Lisboa.....	20,25	9 05
Mix. Salamanca-Cáceres.....	8,45	19,50
Mix. Talavera.....	14	16
Madrid-Zaragoza Alicante		
Exp. Barcelona.....	20,15	9
Exp. Alicante-Valencia-Cartagena.....	9	19 40
Exp. Andalucía.....	9,50	20 25
Expreso Sevilla.....	10,55	21,05
Expreso Zaragoza y Barcelona....	9,45	21 55
Expreso Málaga-Algeciras (alterno)	21,35	9 10
Correo-expreso Valencia.....	22 10	8
Exp. Andalucía-Cádiz (alterno)....	22 40	8 45
Correo-expreso Alicante.....	23	7,30
Correo-Expreso Aranjuez-Tok do.....	9,10	20,45
Omnibus Zaragoza.....	19	10,25
Omnibus Zaragoza-Barcelona.....	7 20	19 55
Correo Zaragoza y Barcelona.....	21 40	8
Correo-expreso Cartagena.....	21 45	8,30
Expreso Badajoz, lunes miér. vier.	8 45	20,45
Id. regreso, martes, jueves, sáb...	8 45	20,45
Expreso Toledo (por Aranjuez) ..	9,10	20
Correo Andalucía.....	23,45	7
Omnibus Cuenca-Alicante-Valencia-Cartagena y Córdoba.....	7	11,20
Mensajerías Valencia-Alicante y Tarancón.....	11,10	18 45
Omnibus Toledo.....	7,45	14,35
Omnibus Sigüenza.....	13,30	14 15
Omnibus Guadalajara.....	10,10	17,35
—	17	17, 5
—	20,35	8,45
Tranvía Getafe (Badajoz).....	6,20	7,45

“Espectáculos de Madrid”

Nuestra Revista diaria, programa general de la capital, es la propaganda que a usted le conviene.

Nuestra mayor garantía a su vista es los siete años que el 21 de Noviembre próximo pasado, cumplimos, en su publicación sin interrupción.

“Espectáculos de Madrid”

por su seriedad y extensión en sus repartos diarios, es el mejor periódico anunciador de España.

¿Quiere prosperar en sus negocios y aumentar sus ventas? Pida detalles y condiciones de sus anuncios en

2, Conde de Romanones, 2

CONFITERIA, PASTELERIA, FIAMBRES

|| N I Z A ||

Especialidades y creaciones para el te y postres.

Se sirven LUNCHS

Argensola, 20 y Orellana, 16

Teléfono 33253

LLANOS RESTAURANT

PASTELERIA

CERVECERIA

TRES CRUCES, 12

TELEFONO, 18.651

Fotografía Laurgraff

Montera, 42, planta baja

Sucursal en Preciados, 16, planta baja

Magníficas postales desde tres ptas., kilométricos, pasaportes y carnets entregados en el acto.

SE HACEN AMPLIACIONES

Madrid a Córdoba-Sevilla

Exprés n.º 92.—Butacas. Coche diario para Sevilla, y martes, jueves y sábados para Cádiz. Coche Restaurant entre Córdoba y Sevilla. **Salida a las 22,40.**
 Exprés n.º 94.—1.ª y 3.ª Coche Restaurant todo el trayecto. **Salida a las 9,50.**
 Correo n.º 22.—1.ª, 2.ª y 3.ª **Salida a las 23,25**

ESTACIONES	Exprés n.º 92	Exprés n.º 94	Correo n.º 22
MADRID Atocha.....	S. 22,40	9,50	23,25
VILLAVERDE BAJO.....	»	»	»
GETAFE.....	»	»	»
Plano.....	»	»	»
Valdemoro.....	»	»	»
Campo de los Pozuelos.....	»	»	»
Seseña.....	»	»	»
ARANJUEZ.....	JL. 23,77	»	23,77
» S.....	»	»	23,78
CASTILLEJO.....	JL. »	»	0,54
» S.....	»	»	0,36
ALCAZAR DE SAN JUAN.....	JL. 0,58	12,10	1,65
» S.....	1,06	12,18	2,10
CINCO CASAS.....	»	12,45	2,82
MANZANARES.....	JL. 1,73	13,08	3,50
» S.....	1,55	13,09	3,60
VALDEPEÑAS.....	JL. 2,22	13,56	4,42
» S.....	2,24	13,57	4,50
Santa Cruz de Mudela.....	2,40	13,82	5,27
Santa Elena.....	3,73	14,45	6,56
Vilches.....	»	15,06	7,26
VADOLLANO.....	JL. 4,06	15,21	7,39
» S.....	4,14	15,29	7,49
BAEZA-EMPALME.....	JL. 4,23	15,40	7,60
» S.....	4,33	15,55	7,80
Javalquinto.....	»	»	8,39
WENJIBAR.....	»	»	8,50
ESPELIV.....	JL. 5,01	16,23	8,57
» S.....	5,03	16,38	8,77
Villanueva de la Reina.....	»	»	9,50
Andújar.....	»	17,04	9,51
Arjonilla.....	»	»	9,61
Marmolejo.....	»	»	9,72
Villa del Río.....	5,47	17,2	10,32
Montoro.....	»	17,58	10,48
Pedro Abad.....	»	»	10,62
Villanueva de Córdoba.....	»	»	10,81
Alcala.....	»	»	11,42
CÓRDOBA.....	JL. 7,00	18,41	11,55
190.000 habitantes.....	S. 7,20	18,57	12,35
Dosadas.....	»	»	12,81
Hornachuelos.....	»	19,42	13,36
Peñarol.....	»	»	13,62
GUADAJAZO.....	JL. »	»	14,53
» S.....	»	»	14,58
LOS ROSALES.....	JL. »	20,40	14,65
» S.....	»	20,41	14,75
Cantillana.....	»	»	15,25
Brenes.....	»	»	15,36
SAN JERONIMO.....	JL. 9,08	21,11	15,58
» S.....	9,25	21,13	15,78
SEVILLA.....	JL. 9,38	21,13	15,78
600.000 habitantes.....	LI. 9,48	21,20	16,25

Fábrica de Plisados, Vainicas e incrustaciones mecánicas

LA CASA LA MÁS ANTIGUA DE MADRID
 SE HACEN TODA CLASE DE PLISADOS Y EN TODOS LOS ANCHOS.—LA ÚNICA CASA QUE TIENE SIEMPRE LAS ÚLTIMAS CREACIONES DE PARÍS.

ARTURO HUERTA
 FERNANDO VI, 12, principal. TELÉFONO, 33.681

Evitará Ud. los destrozos ocasionados en las paredes por los clavos y escarpas usando los tacos



Central: FERNANFLOR, 4.—Madrid.
 Depósito: ALCALA, 99.—Madrid.

PLANTAS Y FLORES NATURALES

PEDRO LAPÉGUE

Proveedor de los principales Teatros y Hoteles
 Construcción de jardines, ramos, corbeilles y coronas
 Ventura de la Vega, 3 Teléfono, 12.237
 (Entrada por Carrera San Jerónimo) MADRID

VILLA-ROSA

RESTAURANT

El mejor y más típico en su género y el preferido por la buena Sociedad.
 SERVICIO PERMANENTE.—PLATO DEL DIA
 SERVICIO A LA CARTA
Visite usted VILLA-ROSA
 Plaza del Principe Alfonso, 17.—Tel.º 12.270

FÁBRICA Y ALMACÉN

de pianos, órganos y armoniums

Ricardo Rodríguez

VENTAS AL CONTADO Y A PLAZOS
 Despacho: Ventura de la Vega, 3
 Talleres: Pizarro 19 (Palacio de Geste)
 Teléfono 12.844

Relojería y platería

Bisutería fina

CARLOS PERLA

Objetos para regalos, Relojes desde 7 pesetas.

4, Carretas, 4

"EXPOSICION" de muebles nuevos M. Maldonado

Variedad y economía.—Fabricación propia
Leganitos, 4 toda la casa.—Teléfono 15924

Zarzuela

A las 6,30 y
10,30, (Compañía Opereta Italiana).

Fontalba

6,45 Mal de amores y La reina mora
10,45 Las Hilanderas y Los cla-
veles.

Infanta Isabel

(compañía de Comedias)

A las 6,45

EL ALFILER

A las 10,45

EL MARIDO DE LA SEÑORITA

Apolo

A las 7, El tambor de granaderos
y Bohemios.

11 Agua; Azucarillos y Aguardien-
te, y La fiesta de San Antón.

Martín

A las 6,45 ¡Ris... Ras...!
10,45 Ris Ras Los Guayabitos.

Teatro Pavón

A las 6,45 y
A las 10,45

La copla andaluza

¡enorme éxito!
por Perosanz y
Niño del Museo.

Centro.

A las 10,45, (estreno)
La prisionera

LA ESTATURA

Mas yo, torno a mis em-
(peños;
hay malos con mucha altu-
(ra;
¡hombres que son muy pe-
(queños
teniendo mucha estatura!

De modo, que la cuesiion
no se aclara fácilmente...
¿Cuáles los peores son?

Puede preguntar la gente.
¿Los pequeños?... Ahí es
(tán

altos que pequeños son.
¿Los altos? ¡Si a veces dan
menos talla que un ratón!

CHAMPAGNE
"BENÉZET"



Sirvienta
desde muy jó-
y ahora no en-
y es que ya ta-
que es inserta-

Doña Irene
ya setenta añ-
y, no obstan-
un robusto ch-
Mérito reco-
dan por esto
mas yo juzgo
el mérito es s-

Caldo y riñ-
en un restaur-
y en cuanto e-
«¡Pronto, al
Sáqueme uste-

Tres hijos
y es hombre
que quizáe se-

Querida ma-
y sin caballo
más las coce-
siempre son e-

ALBERTO

Pulseras de pedi-
da especialidad.



Ultimas
creaciones

7, Carretas, 7

SEC-DEMI-SEC.
EXTRA-SEC.



hoy 18 de
de 1929 2.020

AS
ta ju
uy jo
no en
ya in
servi
Irene
ta añ
stante
sto ch
o reco
esto
juzo
es su
y rñ
staur
anto e
, al
e use
nijos
mbre
cáe so
tres!...
da m
ballo
coces
son
PORSETE.

EL MEJOR REGALO
SERÁ SIN DUDA, UN OBJETO DE LA
ANTIGUA CERAMICA
:-: NIVEIRO :-:
DE TALAVERA
UNICA SUCURSAL EN MADRID
CALLE DE RECOLETOS 2, DUP.
¡NO COMPRAR SIN VISITAR ESTA CASA!

Jai-alai

(calle de Alfonso IX)

A las 4,30 de la tarde.
Primero, a pala, Chiquito
de Gallarta y Jáuregui con-
tra Araquistain y Perea. 2.
a remonte, Abrego y Erre-
zabal contra Ucin y Zabala

Eslava.- 7. y
a las 11.
El Ceñidor de Diana.

Pero la gente no calla
su opinión. Sigue adelante,
y considera la talla
como un dato interesante.

Luego es preciso decir
atajando discusiones:

«Los hombres se han de
(medir

no por palmos; por iaciones

Y debe tener la gente
que goce buena opinión,
de mucha altura... la fren-
y de peso... el corazón, (te;

FIN
FRANCOS RODRÍGEZ

Alkazar

A las 6,45 y 10,45
Pedro Ponce.

LARA

A las 6,30
En el seno de la muerte.
El rosal del Corazón. (eslreno)

Reina Victoria

(compañía Diaz-Artigas)

A las 7. y
A las 10,45

Vidas cruzadas

¡El éxito del año!

Cómico

A las 6,45 **LA SANTA**
A las 10,45,
10,30

¡Mira que bonita era...!

COMEDIA

A las 10,30,
SIXTO SEXTO

ARMENGOL

Acreditada y antigua Lanería y Colchonería.

Grandes existencias en lanas y telas adamascadas y listadas,
para todas clases de colchones. Duvets, plumas, mira-
guanos, borras, zaleas, etcètera etcetera.

Barquillo, 30.-Tel. 34.272

Guía del forastero

PRINCIPALES MUSEOS PUBLICOS

Nacional de Pintura, Escultura y Grabado.— Paseo del Prado. Diariamente, de diez mañana a cuatro tarde. Días festivos, de diez a dos tarde.

De Arte Moderno.—Paseo de Recoletos, 20. De ocho mañana a una tarde.

De Reproducciones.—Alfonso XII, 58. De ocho a doce mañana; de tres cinco tarde.

De la Academia de Bellas Artes.—Calle de Alcalá. De diez mañana a cuatro tarde.

Romántico.—San Mateo 15. De once mañana a cuatro tarde.

Arqueológico.—Serrano, 15. De diez mañana a cuatro tarde.

De Ciencias Naturales.—Hipódromo. De nueve a doce mañana.

Naval.— Ministerio de Marina. De diez mañana a una tarde.

De Artillería.—Calle Méndez Núñez. De ocho treinta a doce treinta mañana.

San Antonio de la Florida (fréscos de Goya).— De once mañana a una tarde y de cuatro a seis tarde.

Iglesia de San Francisco.—De cuatro a cinco treinta tarde.

MUSEOS POR INVITACION

Armeria Real.—De diez mañana a una tarde; jueves, ídem y de dos a tres tarde.

Caballerizas Reales.—De dos a cinco tarde excepto los domingos.

De la Academia Española.—Felipe IV, 8. De ocho a doce mañana.

De la Academia de la Historia.—Calle del León. De cuatro a ocho tarde.

De la Academia de Bellas Artes.—Calle de Alcalá. De diez mañana a dos tarde.

Del Ateneo Científico y Literario.—Mañana y tarde (con permiso).

Archivo Histórico Nacional.—Paseo de Recoletos, 20. De ocho mañana a dos tarde (con permiso para algunos trabajos).

LINEAS PRINCIPALES DE TURISMO

Madrid a Barcelona.—Expreso con butacas: Salida, 8,15 noche; llegada, 9,55 mañana. Expreso con restaurante y camas: Salida 9,50 no-



Esmaltes finos artísticos. Esmaltes traslucidos. Sortijas de indios patentadas. Condecoraciones civiles y militares. Escudos Heráldicos. Cartelas en oro y plata para homenajes.

ATOCHA. 5 MADRID
Teléfono, 17.525

DISPONIBLE

Sastrería Galindo

CORTE REGIO

TRAJES ULTIMA MODA - GABANES
TRINCHERAS - GABARDINAS

(Se admiten géneros para su confección)

Concepción Jerónima, 8 - Teléfono 72746

EL NOROESTE

(Antes EL CASTILLO DE LUNA)

CAFE EXPRES - ESMERADO
SERVICIO DE RESTAURANT

Platos populares todos los días
CERVEZAS-MARISCOS-BOCADILLOS

6, Concepción Jerónima, 6



Teléfono, 74.918

chie; llegada, 10.15 mañana. Expreso diurno con restaurante: Salida, 9.45 mañana; llegada, 11.15 noche.

Madrid a Hendaya.—Expreso con restaurante y camas: Salida, a las 10 noche; llegada, 10.10 mañana. Expreso con primera y tercera: Salida, 8.50 noche; llegada, 12 mañana.

Madrid a Sevilla.—Expreso con butacas y tercera: Salida, 9.55 noche; llegada 10.55 mañana. Expreso con butaca, restaurante y camas: Salida, 10.40 noche; llegada, 9.25 mañana. Expreso diurno con restaurante: Salida, 9.50 mañana llegada, 9 noche.

Madrid a el Escorial y Avila.—Rápido diurno a Hendaya, con butacas y segunda: Salida 10 mañana; llegada a el Escorial, 11 mañana; a Avila 12.15 tarde. Regreso en el descendente: Salida de Avila, 6.47 tarde; de el Escorial, 8.6 tarde; llegada a Madrid, 9 noche.

(Hay trenes ómnibus de ida y venida en el mismo día y otro especial los domingos).

CARRETERAS

Carreteras en perfecto estado para el automovilismo.

Madrid-Sevilla (por Córdoba), 542 kilómetros.

Madrid-Sevilla (por Extremadura), 545 kilómetros.

Madrid Irún (por Aranda), 488 kilómetros.

Madrid Irun (por Valladolid), 558 kilómetros;

Madrid-Barcelona, 628 kilómetros.

Madrid-Toledo, 70 kilómetros.

Madrid-Escorial, 49 kilómetros.

Tarifa para el servicio de Automóviles

Al servicio público, clasificados por su categoría de fuerza y distinguidos por franjas en los colores azul, naranja y verde:

FRANJA AZUL	Pesetas
Los 800 primeros metros.....	0,80
Por cada 200 metros más.....	0,20
Por cada hora que el coche esté parado, en fracciones de 0,20.....	3,00
FRANJA NARANJA	
Los 800 primeros metros.....	0,60
Por cada 200 metros más.....	0,10 y 0,20
Por cada hora que el coche esté parado en fracciones de 0,10 y 0,20.....	4,00
FRANJA VERDE	
Los 800 primeros metros.....	0,40
Por cada 200 metros más.....	0,10
Por cada hora que el coche esté parado en fracciones de 0,10.....	3,00

PAPELERIA DE MODA



El mayor surtido en plumas estilográficas y lapiceros automáticos. Casa especializada en artículos para regalo. VIUDA DE M. DE NAVARRO. Preciados. 9 11 MADRID 11 Tel. 10.197

¡Un momentoll!

Tome las señas de esta Casa, compren en ella una vez, y será la Papelería donde se surta siempre.

¡No lo olvide!

Palacio de la estilográfica

5, PRECIADOS, 5

MADRID



Casa Adoración

ULTIMAS NOVEDADES DE PARIS

Sombreros

para

4, CALLE DEL PRADO, 4

señoras

TELEFONO 14226

y niñas.

ClementeyGarcía

CAMISERIA Y ROPA BLANCA

Equipos, canastillas, Batas, blusas.

Especialidad en ropas para niños.

34, MAYOR, 34

“LA IDEAL”

PARA COMPRAR LAS MEJORES

GOMAS HIGIENICAS

DIRIGIRSE SIEMPRE A

32, ESPOZ Y MINA, 32

Esta Casa es sucursal de LA INGLESA.

SAN VICENTE, 164 VALENCIA

Madrid a Zaragoza y Barcelona

Exprés n.º 802.—1.ª y 3.ª.—Coche Restaurant.
 Salida a las 9,45.
 Exprés lujo n.º 804.—1.ª Butacas.—Coche cama
 y coche restaurant. Salida a las 20,15
 Correo n.º 810.—1.ª, 2.ª y 3.ª Salida a las 21,40

ESTACIONES	Tren		
	n. 802	n. 804	n. 810
MADRID Atocha.....S..	9,45	20,15	21,40
Torrejón de Ardoz.....>	>	>	21,75
Alcalá de Henares.....>	>	>	22,29
GUADALAJARA.....}S..	10,42	20,71	22,56
.....}LI..	10,47	21,16	22,62
Jadraque.....>	>	>	23,63
Sigüenza.....>	12,21	22,53	0,88
TORRALBA.....}S..	12,47	>	1,32
.....}LI..	13,19	>	1,40
Arcos de Jalón.....>	13,25	22,57	2,20
Santa María de Huerta.....>	>	>	2,34
ARIZA.....>	13,47	>	2,49
.....}LI..	13,49	>	2,64
Alhama de Aragón.....>	13,66	0,37	3,29
Áteca.....>	>	>	3,50
CALATAYUD.....}S..	14,32	0,67	3,70
.....}LI..	14,34	0,67	4,23
Paracuellos de la Ribera.....>	>	>	4,49
Morés.....>	>	>	4,89
Morata de Jalón.....>	>	>	4,72
Ricla.....>	>	>	5,28
Calatorao.....>	>	>	5,37
Salillas de Jalón.....>	>	>	5,46
Rueda de Jalón.....>	>	>	5,64
Plasencia de Jalón.....>	>	>	5,75
CASETAS.....}S..	15,58	2,37	6,46
.....}LI..	15,62	2,39	6,69
Utebo-Monzalbarba.....>	>	>	6,88
ZARAGOZA.....}S..	16,15	2,55	7,30
350.000 habitantes.....}LI..	16,30	2,67	8,25
La Cartuja.....>	>	>	8,40
El Burgo.....>	>	>	8,52
Fuentes de Ebro.....>	>	>	8,67
Plna.....>	>	>	8,79
Quinto.....>	>	>	9,32
Vella de Ebro.....>	>	>	9,42
La Zaida.....>	>	>	9,55
PUEBLA DE HIJAR.....}S..	17,49	>	10,23
.....}LI..	17,50	>	10,28
Samper Calanda.....>	>	>	10,45
Chipiana.....>	>	>	10,72
Caspe.....>	18,38	4,67	11,31
Flix.....>	19,47	>	12,62
Ascó.....>	>	>	12,72
García.....>	>	>	13,27
MORA LA NUEVA.....}S..	19,67	6,31	13,23
.....}LI..	20,15	6,45	13,68
Guiaméns.....>	>	>	14,30
Marsa Falset.....>	20,54	>	14,64
Riudecañes Botarell.....>	>	>	15,26
Borjas del Campo.....>	>	>	15,46
REUS.....}S..	21,25	7,53	15,86
.....}LI..	21,29	7,56	15,66
Morell.....>	>	>	16,20
RODA DE BARA.....}S..	>	>	16,63
.....}LI..	>	>	16,68
SAN VICENTE.....}S..	22,19	8,40	16,78
.....}LI..	22,28	8,41	17,26
Cubellas.....>	>	>	17,47
VILLANUEVA Y GELTRÚ.....}S..	>	>	17,54
.....}LI..	>	>	17,59
Sitges.....>	>	>	17,71
Castelldefels.....>	>	>	18,39
Gavá y Viladecans.....>	>	>	18,47
Prat Llobregat.....>	>	>	18,89
Sans.....>	>	>	18,75
Paseo Gracia.....>	23,19	9,39	18,79
BARCELONA Francia.....LI..	23,20	9,50	19,31
100. 0.000 de habitantes			

LA CORUÑA

MARTIN NAVAZO

Vinos - Restaurant - Cervezas - Licores de todas las marcas - Mariscos del día - Aperitivos y bocadillos - La peña más clásica.

4. ALCAIÁ 4

RELOJERIA DE

MANUEL ALVAREZ

Compra y venta de relojes de todas clases, antiguos y modernos.

6, CALLE DEL PRADO, 6.—Teléf. 14226

Memorio MUEBLES

Decoración - Proyectos

Fernando VI, núm. 3 Madrid. Tel. 34704

EL MESÓN DEL SEGOVIANO

CAVA BAJA. 41 y 28. - Teléfono, 79952

El sitio más popular de la Corte, donde pueden admirar los famosos frescos del pintor

Arturo Ortiz Aguacil

No deje de visitar este famoso MESÓN

GRAN FERRETERIA - MATERIAL ELECTRICO

Especialidad en artículos para Colegios y Comunidades

PEDRO ORCASITAS

SUCESOR DE PEÑA

Agujas, cuchillos, tijeras, navajas de afeitar y de bolsillo. Efectos de pescar. Batería de cocina. Herramientas para zapateros y guarnicioneros. Cubiertos.

Esparteros, 10 MADRID Teléfono 13346

La Regional

Vinos finos de mesa. Servicio a domicilio

Gran vino "El Padre Eterno" y blanco "LA PALMA"

1, los Madrazos, 1

Teléfono 13563

Zacarías Madrid

Se encarga de hacer toda clase de Seguros y en particular de «La Equitativa de Madrid», empresa de seguros contra enfermedades y entierros, también facilita terrenos en sitio céntrico desde 10 pesetas al mes.—Para informes:

48, Mesón de Paredes, 48

Peletería "LLANA"

ES CASA DE CONFECCION ACREDITADA

Antes de hacer sus compras
de pieles, en beneficio de
usted visite esta Casa.

Coloreros, 1 pral. esquina a
TELÉFONO, 11.187 Mayor, 24



Félix Toca
FÁBRICA DE BRONCES ARTÍSTICOS
LAMPARAS, CAMAS,
MUEBLES Y HERRAJES

DESPECHO CENTRAL. NICOLÁS RIVERO. 815
TELÉFONO - 15 4771
FABRICA Peseo de los Acacia 2 dupde
Teléfono - 15110 MADRID

KARDEX

FICHERO VISIBLE PERFECTO

LIPS

CAJAS DE CAUDALES

MUEBLES DE ACERO
PARA OFICINAS

ARCHIVADORES, MESAS,
ARMARIOS, ETC.

Rudy Meyer

Montera, 28
MADRID

APARATOS DE LIMPIEZA

PARA LA CASA



ENCERRADORAS

HIGIENE - ELEGANCIA
Y ECONOMIA



Pida usted demostraciones gratuitas

— al —

Teléfono 52.098

— y —

A E G Ibérica de Electricidad (S. A.)



VENTILADORES

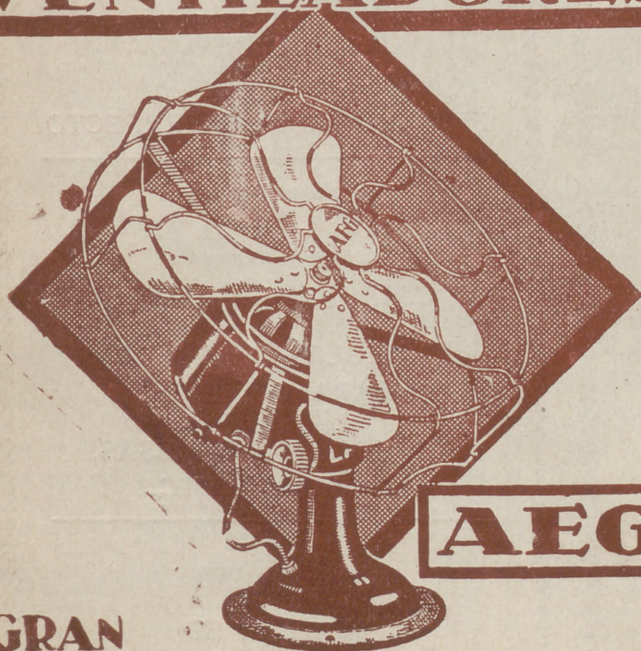

AEG

GRAN SURTIDO • MATERIAL SUPERIOR
PIDASE EXPRESAMENTE ESTA MARCA



En todos los buenos establecimientos de electricidad

— y —

A E G Ibérica de Eléctricidad (S. A.)

