

SEPTIMO año de publicación no interrumpida.

# ESPECTÁCULOS DE MADRID

REVISTA DIARIA  
GUIA DE LA CAPITAL

CRÓNICAS = NOVELAS = PASATIEMPOS =  
TEATROS = TOROS = CINES = VARIETÉS Y SPORT

— Se reparte gratis —



···DIRECCIÓN···  
CONDE DE ROMANONES, 2 — ESQ. A CONCEPCIÓN JERÓNIMA

## UNIÓN MUSICAL ESPAÑOLA



Carrera de San Jerónimo, 30 (edificio propiedad) y Precindos, 5.  
Autopianos, Pianos, Armoniums, Instrumentos accesorios, Rollos Diana.  
Música Española y Extranjera. AUTOPIANOS DE ALQUILER.  
Casa la más surtida y más barata de España



# LA MARAVILLA DEL SIGLO



¿Ha oído Ud. la Nueva Gramola con Cámara Acústica «Reen-  
frante»? En caso negativo, hágalo en seguida. Acuda sin pérdida  
de tiempo a un agente nuestro y pida una audición musical con  
este nuevo instrumento. Al escuchar las primeras notas sentirá  
usted la sensación de que los artistas se hallan en su presencia. Su  
ánimo quedará cautivado ante esta nueva maravilla y radiante  
de placer, deseará Ud. adquirir este prodigioso aparato  
que reproduce todos los sonidos musicales con una  
precisión verdadera admirable. Una sola audi-  
ción le convencerá.

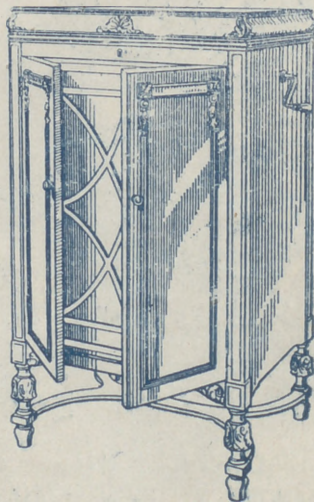

## La Voz de su Amo

COMPañÍA DEL GRAMÓFONO, S. A. E.  
Avenida Pi y Margall, 1. MADRID

Fábrica:  
Urgel N.º 3  
BARCELONA







# Horario de trenes.

## Compañía del Norte.

|                                   | Salida de Madrid | Llegada a Madrid |
|-----------------------------------|------------------|------------------|
| Expreso Hendaya (vía Avila).....  | 2130 2230        | 7-9              |
| Expreso Galicia (vía Avila).....  | 19,20            | 9,40             |
| Rápido Hendaya (vía Avila).....   | 20               | 21               |
| Sudexpreso Francia (vía Avila)... | 22               | 9,15             |
| Rápido Asturias-Santander.....    | 9                | 22,15            |
| Correo Santander (vía Avila)..... | 19,30            | 8,15             |
| Correo Galicia (vía Avila).....   | 19,45            | 7,45             |
| Correo Hendaya (vía Avila).....   | 22,45            | 6                |
| Mixto Madrid-Irún.....            | 6                | 19,40            |
| Mixto Galicia (vía Segovia).....  | 10,25            | 14,50            |
| Mensajerías Segovia.....          | 20               | 15,45            |
| Tranvía Avila.....                | 7,45 17,10       | 21-2045          |
| Tranvía Segovia.....              | 8-18             | 11,10-20 25      |
| Tranvía Escorial-Cercedilla.....  | 14,10            | 18               |
| Tranvía Pozuelo.....              | 21               | 22               |
| Tranvía Pozuelo.....              | 16,35            | 18,45            |
| Tranvía Escorial (domingos).....  | 10 08            | 1955 2010        |
| Tranvía Escorial.....             | 19,20            | 8,48             |

## Madrid-Cáceres-Portugal.

|                             |       |       |
|-----------------------------|-------|-------|
| Ráp. Lisboa.....            | 23,28 | 8,26  |
| Corr. Lisboa.....           | 20,25 | 9,05  |
| Mix. Salamanca-Cáceres..... | 8,45  | 19,50 |
| Mix. Talavera.....          | 14    | 16    |

## Madrid-Zaragoza Alicante

|   |       |       |
|---|-------|-------|
| Exp. Barcelona.....                                       | 20,15 | 9     |
| Exp. Alicante-Valencia-Cartagena.                         | 9     | 19,40 |
| Exp. Andalucía.....                                       | 9,50  | 20,25 |
| Expreso Sevilla.....                                      | 10,55 | 21,05 |
| Expreso Zaragoza y Barcelona....                          | 9,45  | 21,55 |
| Expreso Málaga-Algeciras (alterno)                        | 21,35 | 9,10  |
| Correo-expreso Valencia.....                              | 22,10 | 8     |
| Exp. Andalucía-Cádiz (alterno)....                        | 22,40 | 8,45  |
| Correo-expreso Alicante.....                              | 23    | 7,30  |
| Correo-Expreso Aranjuez-Toledo..                          | 9,10  | 20,25 |
| Omnibus Zaragoza.....                                     | 19    | 10,25 |
| Omnibus Zaragoza-Barcelona.....                           | 7,20  | 19,55 |
| Correo Zaragoza y Barcelona.....                          | 21,40 | 8     |
| Correo-expreso Cartagena.....                             | 21,45 | 8,30  |
| Expreso Badajoz, lunes miér. vier.                        | 8,45  | 20,45 |
| Id. regreso, martes, jueves, sáb...                       | 8,45  | 20,45 |
| Expreso Toledo (por Aranjuez) ..                          | 9,10  | 20    |
| Correo Andalucía.....                                     | 23,25 | 7     |
| Omnibus Cuenca-Alicante-Valencia-Cartagena y Córdoba..... | 7     | 11,20 |
| Mensajerías Valencia-Alicante y Tarazona.....             | 11,10 | 18,45 |
| Omnibus Toledo.....                                       | 7,45  | 14,35 |
| Omnibus Sigüenza.....                                     | 13,30 | 14,15 |
| Omnibus Guadalajara.....                                  | 10,10 | 17,35 |
| —   | 17    | 17,35 |
| —   | 20,35 | 8,45  |
| Tranvía Getafe (Badajoz).....                             | 6,20  | 7,45  |



# Casa MERP

PAPELERIA

Arreglo de todas las marcas de stylográficas y estuches de dibujo.

Material de Pesca

ECHEGARAY, 7  
Teléfono. 10.095

## CONFITERIA, PASTELERIA, FIAMBRES

# || N I Z A ||

Especialidades y creaciones para el te y postres.

Se sirven LUNCHS

Argensola, 20 y Orellana, 16  
Teléfono, 33253

## Hotel Universo y Cuatro Naciones ZARAGOZA

RESTAURANT DE PRIMER ORDEN

Ascensor eléctrico.- Calefacción a vapor.--Agua corriente, fría y caliente.- Habitaciones con baño  
Autobús en las estaciones. - Grandes salones  
— — — para banquetes — — —

# Clemente y García

CAMISERIA Y ROPA BLANCA

Equipos, canastillas, Batas, blusas.

Especialidad en ropas para niños.

34, MAYOR, 34

# LLANOS

RESTAURANT

PASTELERIA

CERVECERIA

TRES CRUCES, 12

TELEFONO, 18.651

# Fotografía Laurgraff

Montera, 42, planta baja

Sucursal en Preciados, 16, planta baja

Magníficas postales desde tres ptas., kilométricos, pasaportes y carnets entregados en el acto.

SE HACEN AMPLIACIONES



## Madrid a Córdoba-Sevilla

Exprés n.º 92.—Butacas. Coche diario para Sevilla, y martes, jueves y sábados para Cádiz. Coche Restaurant entre Córdoba y Sevilla.

Salida a las 22,40.

Exprés n.º 94.—1.ª y 3.ª Coche Restaurant todo el trayecto. Salida a las 9,50.

Correo n.º 22.—1.ª, 2.ª y 3.ª Salida a las 23,25

| ESTACIONES                   | Exprés n.º 92 | Exprés n.º 94 | Correo n.º 22 |
|------------------------------|---------------|---------------|---------------|
| MADRID Atocha.....           | S.. 22,40     | 9,50          | 23,25         |
| VILLAVERDE BAJO.....         | >             | >             | >             |
| GETAFE.....                  | >             | >             | >             |
| Pinto.....                   | >             | >             | >             |
| Valdemoro.....               | >             | >             | >             |
| Ciempozuelos.....            | >             | >             | >             |
| Sesena.....                  | >             | >             | 23,77         |
| ARANJUEZ.....                | JL.. >        | >             | 23,78         |
|                              | S.. >         | >             | >             |
| CASTILLEJO.....              | JL.. >        | >             | 0,54          |
|                              | S.. >         | >             | 0,56          |
| ALCAZAR DE SAN JUAN.....     | JL.. 0,58     | 12,10         | 1,68          |
|                              | S.. 1,06      | 12,18         | 2,48          |
| CINCO CASAS.....             | >             | 12,45         | 2,82          |
| MANZANARES.....              | JL.. 1,53     | 13,08         | 3,50          |
|                              | S.. 1,55      | 13,09         | 3,60          |
| VALDEPEÑAS.....              | JL.. 2,22     | 13,36         | 4,42          |
|                              | S.. 2,24      | 13,37         | 4,50          |
| Santa Cruz de Mudela.....    | >             | 13,82         | 6,27          |
| Santa Elena.....             | >             | 14,45         | 6,56          |
| Vilches.....                 | >             | 15,08         | 7,26          |
| VADOLLANO.....               | JL.. 4,06     | 15,21         | 7,39          |
|                              | S.. 4,14      | 15,29         | 7,49          |
| BAEZA-EMPALME.....           | JL.. 4,25     | 15,40         | 7,60          |
|                              | S.. 4,33      | 15,55         | 7,80          |
| Javalquinto.....             | >             | >             | 8,39          |
| MENJIBAR.....                | >             | >             | 8,50          |
| ESPELUY.....                 | JL.. 5,01     | 16,25         | 8,57          |
|                              | S.. 5,05      | 16,38         | 8,77          |
| Villanueva de la Reina.....  | >             | >             | 9,50          |
| Andújar.....                 | >             | 17,04         | 9,51          |
| Arjonilla.....               | >             | >             | 9,61          |
| Marmolejo.....               | 5,47          | 17,21         | 9,72          |
| Vita del Río.....            | >             | 17,38         | 10,32         |
| Montoro.....                 | >             | 17,51         | 10,48         |
| Pedro Abad.....              | >             | >             | 10,62         |
| Villafraanca de Córdoba..... | >             | >             | 10,81         |
| Alcolea.....                 | >             | >             | 11,42         |
| CÓRDOBA.....                 | JL.. 7,00     | 18,41         | 11,55         |
|                              | S.. 7,20      | 18,57         | 12,35         |
| 190.000 habitantes.          |               |               |               |
| Posadas.....                 | >             | 19,31         | 12,81         |
| Hornachuelos.....            | >             | 19,42         | 13,35         |
| Peñaflor.....                | >             | >             | 13,62         |
| GUADAJOZ.....                | JL.. >        | >             | 14,55         |
|                              | S.. >         | >             | 14,58         |
| LOS ROSALES.....             | JL.. >        | 20,40         | 14,65         |
|                              | S.. >         | 20,41         | 14,75         |
| Cantillana.....              | >             | >             | 15,25         |
| Brenes.....                  | >             | >             | 15,36         |
| SAN JERONIMO.....            | JL.. 9,08     | 21,11         | 15,58         |
|                              | S.. 9,22      | 21,15         | 15,78         |
| SEVILLA.....                 | L.. 9,45      | 21,20         | 16,25         |
| 800,000 habitantes.          |               |               |               |

## Fábrica de Plisados, Vainicas e incrustaciones mecánicas

LA CASA LA MAS ANTIGUA DE MADRID SE HACEN TODA CLASE DE PLISADOS Y EN TODOS LOS ANCHOS.—LA ÚNICA CASA QUE TIENE SIEMPRE LAS ÚLTIMAS CREACIONES DE PARÍS.

**ARTURO HUERTA**  
FERNANDO VI, 12, principal. TELEFONO, 33.681

Evitará Ud. los destrozos ocasionados en las paredes por los clavos y escarpías usando los tacos



Central: FERNANFLOR, 4.—Madrid.  
Depósito: ALCALA, 99.—Madrid.

## PLANTAS Y FLORES NATURALES

### PEDRO LAPÉGUE

Proveedor de los principales Teatros y Hoteles  
Construcción de jardines, ramos, corbeilles y coronas

Ventura de la Vega, 3 Teléfono, 12.237  
(Entrada por Carrera San Jerónimo) MADRID

## VILLA-ROSA

### RESTAURANT

El mejor y más típico en su género y el preferido por la buena Sociedad.

SERVICIO PERMANENTE.—PLATO DEL DIA  
SERVICIO A LA CARTA

Visite usted VILLA-ROSA  
Plaza del Principe Alfonso, 15.—Tel.º 12.270



Decoración - Proyectos

Fernando VI, núm. 3 Madrid. Tel. 34704

## EL MESÓN DEL SEGOVIANO

CAVA BAJA, 41 y 28. - Teléfono, 72952

El sitio más popular de la Corte, donde pueden admirar los famosos frescos del pintor

Arturo Ortiz Aguacil

No deje de visitar este famoso MESÓN



"EXPOSICION" de muebles nuevos

# M. Maldonado

Variedad y economía.—Fabricación propia

Leganitos, 4 toda la casa.—Teléfono 15924

## Español

A las 10,30

SIN HORCA NI CUCHILLO

## Fontalba

Alas 6,30, Las Hilanderas.

10,30

Las Hilanderas. y Los Claveles

## Infanta Isabel

(compañía de Comedias)

A las 6,30

# EL ALFILER

A las 10,30

# Adán y Eva

## Apolo

6,15 La Tempranica, Concierto y El baile de Luis Alonso.

10,30, La verbena de la Paloma y la Revoltosa.

## Zarzuela

6,30 Concierto.

10,30, Coplas de Ronda.

## Teatro Pavón

A las 6,30 y

A las 10,30

## La copla andaluza

¡enorme éxito!

por Perosanz y

Niño de Marchena.

## Centro.

A las 6,30 La bayadera.  
10,30, La alegre juventud.

## NINA

(continuación)

(Nina.

—Perdone usted, señorito;  
pero usted me ha preguntado  
por la minina.

—¡Borríco!

Y hacisndo mil ademanos  
salió de allí dolorido;  
y ya en la calle vio a Nína  
que, luciendo sus hechizos,  
en el balcón le esperaba.  
porque al verle, un manuscrito

(to

# ALBERTO

Pulseras de pedida especialidad.



Ultimas creaciones

7, Carretas, 7

CHAMPACN SEC

"BEMÉZET



EFECTOS DE LA

Carlos Philippe, el as...  
dos  
(Francia) condenado a...  
e  
haciendo versos y leyend...  
enio  
Chateaubriand.

—Si hubiera leído an...  
crn  
donde estoy—dijo a su...

Esta espontánea y si...  
tesis  
presente los gobernantes...  
arios  
los cuales parecen que se...  
en  
el medio más eficaz de...  
la cr  
pagación de las ideas cris...

INCON

—Cuando uno de mis...  
comet  
está  
se la sinceramente, y cono...  
cal  
se la perdono al momento...  
corab  
arrepentimiento, le casti...  
sin  
V. es enemigo de la con...  
sin  
cído en su familia lo mis...  
Jesus

EPIA

Sin destino...  
nere  
se hallaba...  
Geta,  
hasta que al...  
enter  
entró en casa...  
banq  
¡descerrajando!

SGCB2021



SEC=DEMI=SEC.  
EXTRA=SEC.



hoy 19 de 1996  
de 1929

LECTURAS

el azules panaderas de Allier  
o a m... el tiempo en la cárcel  
y en... del Cristianismo» de

lo ad... hermosa obra, no estaría  
su...

y sin... sesión deberían tenerla  
antes... de la escuela laica,  
ue se... en no querer ver que  
de... criminalidad es la pros...

COMUNICANCIA

e mi... mete una falta, la confie-  
ono... está arrepentido de ella,  
mento... calla y no da señales de  
casti... rablemente.—¡Hombre,  
confi... in embargo, ha estable-  
mis... eusucristo en su Iglesia.

EL MEJOR REGALO  
SERÁ SIN DUDA, UN OBJETO DE LA  
ANTIGUA CERAMICA

**:-: NIVEIRO :-:**

DE TALAVERA

UNICA SUCURSAL EN MADRID  
CALLE DE RECOLETOS 2, DUP.  
¡NO COMPRAR SIN VISITAR ESTA CASA!

**Jai-alai**  
(calle de Alfonso IX)

A las 4 de la tarde.

Primero, a remonte, Sal-  
samendi y Ucin contra Os-  
tolaza y Errezábal. Segun-  
do, a pala, Azurmendi I. y  
Begoñés III contra Gallar-  
ta II y Villaro II.

Eslava.-A las 6,30 Las Ca-  
riñosas y Enseñanza libre.  
A las 10,30 Las Cariñosas y  
La alegre trompetería.

le arrojó, y tras el cien besos  
con dos millones de mimos.

.....

Aquella tarde los dos,  
la francesita y Narciso,  
fueron a pasear juntos;  
pero juntos, muy juntos;  
y en éxtasis delicioso,  
pasaron al Retiro  
mucho tiempo... hasta que el  
(sol

ocultandose rojizo  
por la parte de la sierra,  
los dejó sin luz y fríos.

FIN  
Mariano Muzas

Alkázar  
A las 6,30 y 10,45  
El Club de los chiflados

**LARA**  
A las 6,30  
La Serpiente.  
A las 10,30  
La virtud sospechosa.

**Reina Victoria**  
(compañía Díaz-Artigas)

A las 6,30 y 10,15

**Vidas cruzadas**  
¡El éxito del año!

Cómico  
A las 10,30,  
**LA SANTA**  
(estreno)

COMEDIA  
A las 10,30  
¿Que tienes en la mirada?

**ARMENGOL**

Acreditada y antigua Lanería y Colchonería.  
Grandes existencias en lanas y telas adamascadas y listadas,  
para todas clases de colchones. Duvets, plumas, mira-  
guanos, borras, zaleas, etcétera etcétera.

**Barquillo, 30.-Tel. 34.27 2**



## Algunos museos que merecen visitarse

- Arqueológico Nacional.* Serrano, 13: De diez a cuatro diario; festivos, de diez a una.
- Armería Real.* De diez a una, diario, una peseta; jueves, gratis, de dos a tres.
- Arte Moderno,* Paseo de Recoletos, 20: De ocho a una, diario, una peseta; jueves y domingos, gratis.
- Artillería,* Méndez Núñez: De ocho y media a doce y media, diario, 0,25 pesetas; martes y sábados, gratis.
- Caballerizas Reales,* Bailén, 8: De dos a cinco, diario, una a seis personas dos pesetas; lunes, gratis.
- Museo Romántico,* San Mateo, 13: De once a cuatro, entrada gratis.
- Nacional de Ciencias Naturales,* Castellana (Hipódromo): De nueve a doce, diario, y de nueve a doce y media, festivos.
- Nacional del Prado,* Paseo del Prado, 9: De diez a cuatro, diario, y de diez o dos, festivos; Domingos y jueves gratis,
- Naval,* P. Ministerios 7: De diez a una, diario.

| PUNTO DE DESTINO   | CARTAS              |                | Tarjetas postales |                     | Sobres menores y objetos asegurados |                       | Derecho de certificado |  |
|--|---------------------|----------------|-------------------|---------------------|-------------------------------------|-----------------------|------------------------|--|
|  | Tipo de peso — Grs. | Francia — Cts. | Sencillos — Cts.  | Tipo de peso — Grs. | Francia — Cts.                      | Cualquier peso — Cts. | 30 (h)                 |  |
| Interior de las poblaciones.....   | 20                  | 15             | 15                | 20                  | 15                                  | 15                    | 30 (h)                 |  |
| Península, Islas Baleares, Canarias, posesiones españolas del Norte de África y Andorra..... | 25                  | 25             | 15                | 25                  | 25                                  | 25                    | 30 (h)                 |  |
| Portugal, Gibraltari, Filipinas y América.....   | 25                  | 25             | 15                |                     |                                     |                       | 30                     |  |
| Pernando Póo, Annobon, Cortis y demás posesiones del Golfo de Guinea.....                    | 20                  | 30             | 15                | 20                  | 30                                  | 30                    | 30                     |  |
| Oficinas españolas en Marruecos y Tánger.....  | 30                  | 20 (A)         | 15                | 30                  | 20                                  | 20                    | 30                     |  |
| Todos los demás países.....  | 20                  | 40             | 25                |                     |                                     |                       | 40                     |  |

(A) Los primeros 20 gramos son 40 céntimos, y cada 20 gramos que exceda de los 20 primeros, 20 céntimos.— (B) Por excepción es de 6 céntimos solamente el importe del certificado para los impresos que contienen libros, sin que haya derecho a indemnización en caso de extravío.



Esmaltes finos artísticos. Esmaltes traslucidos. Sortijas de indios patentadas. Condecoraciones civiles y militares. Escudos Heráldicos. Cartelas en oro y plata para homenajes.

**ATOCHA. 5 MADRID**  
Teléfono, 17.525

**TALLERES DE TAPICERIA Y EBANISTERIA**  
— DE —  
**F. GONZALEZ**

Cortinajes, Fundas, Decoración. Toda clase de obra y restauración de muebles.

21, REINA, 21

**Sastrería Galindo**  
CORTE REGIO

TRAJES ULTIMA MODA - GABANES  
TRINCHERAS - GABARDINAS

(Se admiten géneros para su confección)

Concepción Jerónima, 8 - Teléfono 72746

**EL NOROESTE**

(Antes EL CASTILLO DE LUNA)

CAFE EXPRES - ESMERADO  
SERVICIO DE RESTAURANT

Platos populares todos los días

CERVEZAS-MARISCOS-BOCADILLOS

6, Concepción Jerónima, 6

*Luis Feijoo*



Teléfono, 74.918



### Tarifa para el servicio de Automóviles

Al servicio público, clasificados por su categoría de fuerza y distinguidos por franjas en los colores azul, naranja y verde:

|  | Pesetas     |
|--|-------------|
| <b>FRANJA AZUL</b>   |             |
| Por los 800 primeros metros.....   | 0,80        |
| Por cada 200 metros más.....   | 0,20        |
| Por cada hora que el coche esté parado, en fracciones de 0,20.....       | 3,00        |
| <b>FRANJA NARANJA</b>  |             |
| Por los 800 primeros metros.....   | 0,60        |
| Por cada 200 metros más.....   | 0,10 y 0,20 |
| Por cada hora que el coche esté parado en fracciones de 0,10 y 0,20..... | 4,00        |
| <b>FRANJA VERDE</b>  |             |
| Por los 800 primeros metros.....   | 0,40        |
| Por cada 200 metros más.....   | 0,10        |
| Por cada hora que el coche esté parado en fracciones de 0,10.....        | 3,00        |

### Embajadas y Consulados

Alemania, Castellana, 4; Consulado, íd.—Argentina, Zurbano, 21; Consulado, Almagro, 40.—Austria, Alcalá, 16 (Consulado).—Bélgica, Padilla, 23; Consulado, Paseo Recoletos, 21.—Brasil, Castellana, 1; Consulado, Avenida de Pi y Margall, 5.—Colombia, Fortuny, 23; Consulado; Núñez de Balboa, 8.—Cuba, Alfonso XII, 23 (moderno); Conde de Miranda, 16.—Chile, Alfonso XI, 5; Consulado, San Pedro, 1.—Checoslovaquia, Orfila, 5 (Consulado).—Dinamarca, Serrano, 46; Consulado, Bárbara de Braganza, 14.—Ecuador, Colmenares, 8 (Consulado).—Estados Unidos de América, Castellana, 32; Consulado, Avenida Conde Peñalver, 16.—El Salvador, Marqués del Riscal, 10; Consulado, Serrano, 17.—Francia, Villalar, 2; Consulado, Villalar, 11.—Guatemala, Almagro, 50 (Consulado).—Honduras, Guillermo Rolland, 1 (Consulado).—Inglaterra, Fernando el Santo, 16; Consulado, Alcalá Galiano, 1.—Italia, Mayor, 90; Consulado, Almudena, 2.—Japón, Alcalá, 103.—Méjico, Marqués de Villamagaleón, 4; Consulado, Lista, 25.—Mónaco, Manuel Lonzana, 4 (Consulado).—Noruega, General Martínez Campos, 33; Consulado, Castelló, 42.—Países Bajos, Fernando VI, 27; Consulado, Almagro, 50.—Paraguay, F. González, 17; Consulado, íd.—Perú, Alameda, 4; Consulado, Carmen, 38.—Portugal, Almagro, 50; Consulado, Plaza de la Encarnación, 3.—República Dominicana, Serrano, 5 (Consulado).—Rumanía, Barquillo, 6 (Consulado).—Rusia, Príncipe de Asturias, 8.—Suecia, Zurbano, 25; Consulado, Villanueva, 18.—Suiza, Sagasta, 25; Consulado, íd.—Turquía, Santa Engracia, 5 (Consulado).—Uruguay, Callejero de Gracia, 14; Consulado, Conde Xiquena, 2.—Venezuela, Olózaga, 4; Consulado, Alcalá,

### Casas de Socorro

Benavista, Castelló, 65, Teléf. 52 430.—Centro, de Tolosa, 10, Teléf. 10.025.—Congreso, Fúenza, 8, Teléf. 10.048.—Chamberí, Eloy González, Teléf. 30.271.—Hospicio, Augusto Figueroa, Teléf. 16.139.—Hospital, Santa Isabel, 36, Teléfono 10.034.—Inclusa, Encamienda, 21, Teléfono 10.06.—Latina, Carrera de San Francisco, 3, Teléfono 10.022.—Palacio, Cristinos Martos, 3, Teléfono 30.073.—Universidad, San Bernardo, 68, Teléfono 15.032.

PAPELERIA  
DE  
MODA



El mayor surtido en plumas estilográficas y lapiceros automáticos.  
Casa especializada en artículos para regalo.  
VIUDA DE M. DE NAVARRO  
Procedos. 6 11: MADRID (P. Tel. 10.197)

### ¡Un momentoll

Tome las señas de esta Casa, compre en ella una vez, y será la Papelería donde se surta siempre.

¡No lo olvide!!

Palacio de la estilográfica

5, PRECIADOS, 5

MADRID



### Casa Adoración

ULTIMAS NOVEDADES  
DE PARIS

Sombreros

para

señoras

4, CALLE DEL PRADO, 4

y niñas.

TELEFONO 14226

### “Cafés Vere”

Pruebe estos cafés.

Le gustarán mucho

Fuencarral, 103

TELÉFONO 52729

### “LA IDEAL”

PARA COMPRAR LAS  
MEJORES

GOMAS HIGIENICAS

DIRIGIRSE SIEMPRE A

32, ESPOZ Y MINA, 32

Esta Casa es sucursal de LA INGLESA, SAN VICENTE, 164 VALENCIA



## Madrid a Zaragoza y Barcelona

Exprés n.º 802.—1.ª y 3.ª.—Coche Restaurant.  
**Salida a las 9,45.**  
 Exprés lujo n.º 804.—1.ª Butacas.—Coche cama  
 y coche restaurant. **Salida a las 20,15**  
 Correo n.º 810.—1.ª, 2.ª y 3.ª **Salida a las 21,40**

| ESTACIONES                    | Tren<br>n. 802 | Tren<br>n. 804 | Tren<br>n. 810 |
|-------------------------------|----------------|----------------|----------------|
| MADRID Atocha.....            | S. 9,45        | 20,15          | 21,40          |
| Torrejón de Ardoz.....        | >              | >              | 21,75          |
| Alcalá de Henares.....        | >              | >              | 22,29          |
| GUADALAJARA.....              | {S. 10,42      | 20,71          | 22,56          |
|                               | {LI. 10,47     | 21,16          | 22,62          |
| Jadraque.....                 | >              | >              | 23,65          |
| Sigüenza.....                 | 12,21          | 22,53          | 0,88           |
|                               | 12,47          | >              | 1,32           |
| TORRALBA.....                 | {S. 13,19      | >              | 1,40           |
|                               | {LI. 13,25     | 22,57          | 2,20           |
| Arcos de Jalón.....           | >              | >              | 2,34           |
| Santa María de Huerta.....    | >              | >              | 2,49           |
| ARIZA.....                    | {S. 13,47      | >              | 2,64           |
|                               | {LI. 13,49     | >              | 3,29           |
| Alhama de Aragón.....         | 13,66          | 0,37           | 3,50           |
| Ateca.....                    | >              | >              | 3,70           |
| CALATAYUD.....                | {S. 14,32      | 0,67           | 4,23           |
|                               | {LI. 14,34     | 0,67           |                |
| Paracuellos de la Ribera..... | >              | >              | 4,49           |
| Morés.....                    | >              | >              | 4,59           |
| Morata de Jalón.....          | >              | >              | 4,72           |
| Ricla.....                    | >              | >              | 5,28           |
| Calatorao.....                | >              | >              | 5,37           |
| Salillas de Jalón.....        | >              | >              | 5,46           |
| Rueda de Jalón.....           | >              | >              | 5,64           |
| Plasencia de Jalón.....       | >              | >              | 5,75           |
| CASETAS.....                  | {S. 15,58      | 2,37           | 6,46           |
|                               | {LI. 15,62     | 2,39           | 6,69           |
| Utebo-Monzalbarba.....        | >              | >              | 6,88           |
| ZARAGOZA.....                 | {S. 16,15      | 2,55           | 7,30           |
| 350.000 habitantes            | {LI. 16,30     | 2,67           | 8,25           |
| La Cartuja.....               | >              | >              | 8,40           |
| El Burgo.....                 | >              | >              | 8,52           |
| Fuentes de Ebro.....          | >              | >              | 8,67           |
| Pina.....                     | >              | >              | 8,79           |
| Quinto.....                   | >              | >              | 9,32           |
| Vella de Ebro.....            | >              | >              | 9,42           |
| La Zaida.....                 | >              | >              | 9,55           |
| PUEBLA DE HIJAR.....          | {S. 17,49      | >              | 10,23          |
|                               | {LI. 17,50     | >              | 10,28          |
| Samper Calanda.....           | >              | >              | 10,45          |
| Chitpiana.....                | >              | >              | 10,72          |
| Caspe.....                    | 18,38          | 4,67           | 11,31          |
| Flix.....                     | 19,47          | >              | 12,62          |
| Ascó.....                     | >              | >              | 12,72          |
| García.....                   | >              | >              | 13,27          |
| MORA LA NUEVA.....            | {S. 19,67      | 6,31           | 13,23          |
|                               | {LI. 20,15     | 6,43           | 13,68          |
| Culmants.....                 | >              | >              | 14,30          |
| Marsa Falsat.....             | 20,54          | >              | 14,64          |
| Riudecañas Botarell.....      | >              | >              | 15,26          |
| Borjas del Campo.....         | >              | >              | 15,46          |
| REUS.....                     | {S. 21,25      | 7,53           | 15,86          |
|                               | {LI. 21,29     | 7,56           | 15,66          |
| Morell.....                   | >              | >              | 16,20          |
| RODA DE BARA.....             | {S. >          | >              | 16,63          |
|                               | {LI. >         | >              | 16,68          |
| SAN VICENTE.....              | {S. 22,19      | 8,40           | 16,78          |
|                               | {LI. 22,20     | 8,41           | 17,26          |
| Cubellas.....                 | >              | >              | 17,47          |
| VILLANUEVA Y GELTRÚ.....      | {S. >          | >              | 17,54          |
|                               | {LI. >         | >              | 17,89          |
| Sitges.....                   | >              | >              | 17,71          |
| Castelldefels.....            | >              | >              | 18,39          |
| Gavá y Viladecans.....        | >              | >              | 18,47          |
| Prat Llobregat.....           | >              | >              | 18,89          |
| Sans.....                     | >              | >              | 18,75          |
| Paseo Gracia.....             | 23,19          | 9,39           | 18,79          |
| BARCELONA Francia.....        | {LI. 23,20     | 9,50           | 19,31          |
| 100.0.000 de habitantes       |                |                |                |

## LA CORUÑA

MARTIN NAVAZO

Vinos - Restaurant - Cervezas - Li-  
 cores de todas las marcas - Mariscos  
 del día - Aperitivos y bocadillos - La  
 — — peña más clásica. — —

4, ALCALÁ, 4

RELOJERIA

DE

**MANUEL ALVAREZ**

Compra y venta de relojes de todas clases, anti-  
 guos y modernos.

6, CALLE DEL PRADO, 6.—Teléf. 14228

**FÁBRICA Y ALMACÉN**

de pianos, órganos y armoniumms

**Ricardo Rodriguez**

VENTAS AL CONTADO Y A PLAZOS

Despacho: Ventura de la Vega, 3

Talleres: Pizarro 19 (Palacio de Chest)

Teléfono 12.344

**Relojería y platería**

**Bisutería fina**

**CARLOS PERIA**

Objetos para regalos, Relojes desde 7 pesetas

4, Carretas, 4

GRAN FERRETERIA - MATERIAL ELECTRICO

Especialidad en artículos para Colegios y Comunidades

**PEDRO ORCASITAS**

SUCESOR DE PEÑA

Agujas, cuchillos, tijeras, navajas de afeitar y de  
 bolsillo, Efectos de pescar. Batería de cocina

Herramientas para zapateros y guarnicioneros

— — Cubiertos. — —

Esparteros, 10 MADRID Teléfono 13343

**La Regional**

Vinos finos de mesa. — — Servicio a domicilio

Gran vino "El Padre Eterno"

y blanco "LA PALMA"

1, Los Madrazos, 1

Teléfono 13563

**Zacarías Madrid**

Se encarga de hacer toda clase de Seguros y en  
 particular de «La Equitativa de Madrid», em-  
 pisa de seguros contra enfermedades y entien-  
 también facilita terrenos en sitio céntrico des-  
 10 pesetas al mes.—Para informes:

48, Mesón de Paredes, 48



# Peletería "LLANA"

ES CASA DE CONFECCION ACREDITADA

Antes de hacer sus compras  
de pieles, en beneficio de  
usted visite esta Casa.



Coloreros, 1 pral. esquina a Mayor, 24  
TELÉFONO, 11.187

**Félix Doca**  
FABRICA DE BRONCES ARTISTICOS  
LAMPARAS - CAMAS  
MUEBLES Y HERRAJES  
DESPACHO CENTRAL, NICOLAS MARVERO 315  
TELÉFONO 15.416, 2 duplo  
FABRICA P.º de los Acorchados, 200º  
Teléfono - 15.110 - MADRID

**KARDEX**

FICHERO VISIBLE PERFECTO

**LIPS**

CAJAS DE CAUDALES

MUEBLES DE ACERO  
PARA OFICINAS

ARCHIVADORES, MESAS,  
ARMARIOS, ETC.

**Rudy Meyer**

Montera, 28  
MADRID



# APARATOS DE LIMPIEZA

PARA LA CASA



ENCERRADORAS

HIGIENE - ELEGANCIA  
Y ECONOMIA



Pida usted demostraciones gratuitas

— al —

**Teléfono 52.098**

— y —

A E G Ibérica de Electricidad (S. A.)



# VENTILADORES

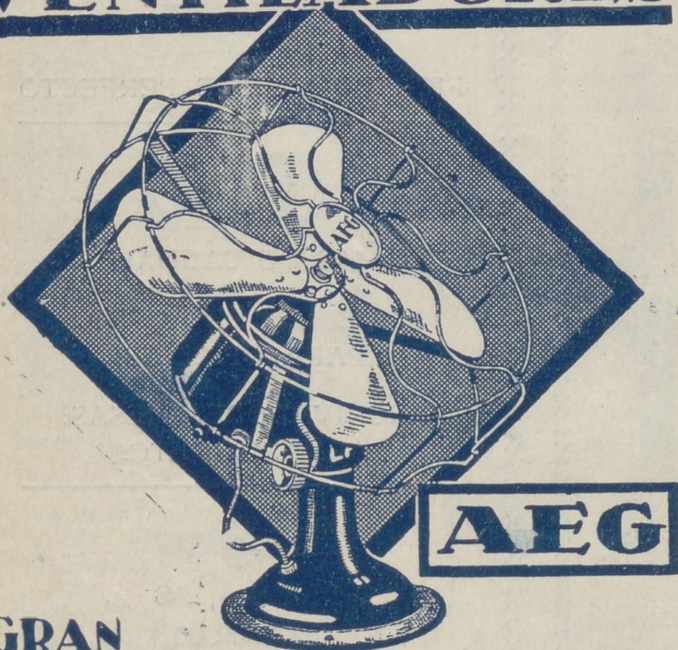

GRAN SURTIDO MATERIAL SUPERIOR  
PIDASE EXPRESAMENTE ESTA MARCA



En todos los buenos establecimientos de electricidad

∴ y ∴

A E G Ibérica de Electricidad (S. A.)

