

SEPTIMO año de publicación no interrumpida.



ESPECTÁCULOS DE MADRID

REVISTA DIARIA
Y
GUIA DE LA CAPITAL

CRÓNICAS = NOVELAS = PASATIEMPOS =
TEATROS = TOROS = CINES = VARIETÉS Y SPORT

— *Se reparte gratis* —



·DIRECCIÓN·

CONDE DE ROMANONES, 2 — ESQ. A CONCEPCIÓN JERÓNIMA

UNIÓN MUSICAL ESPAÑOLA



Carrera de San Jerónimo, 30 (edificio propiedad) y Preciados, 5.
Autopianos, Pianos, Armoniums, Instrumentos accesorios, Rollos Diana,
Música Española y Extranjera. AUTOPIANOS DE ALQUILER.
Casa la más surtida y más barata de España

LA MARAVILLA DEL SIGLO



¿Ha oído Ud. la Nueva Gramola con Cámara Acústica «Reenfrante»? En caso negativo, hágalo en seguida. Acuda sin pérdida de tiempo a un agente nuestro y pida una audición musical con este nuevo instrumento. Al escuchar las primeras notas sentirá usted la sensación de que los artistas se hallan en su presencia. Su ánimo quedará cautivado ante esta nueva maravilla y radiante de placer, deseará Ud. adquirir este prodigioso aparato que reproduce todos los sonidos musicales con una precisión verdadera admirable. Una sola audición le convencerá.

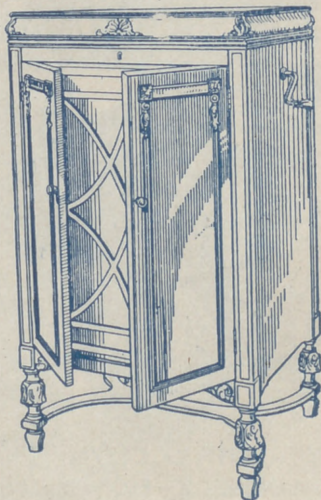

La Voz de su Amo

COMPañÍA DEL GRAMÓFONO, S. A. E.
Avenida Pí y Margall, 1. MADRID

Fábrica
Urgel N.º 2
BARCELONA

Horario de trenes.

Compañía del Norte

	Salida de Madrid	Llegada a Madrid
Expreso Hendaya (vía Avila).....	2130 2230	7-9
Expreso Galicia (vía Avila).....	19,20	9,40
Rápido Hendaya (vía Avila).....	20	21
Sudexpreso Francia (vía Avila)...	22	9,15
Rápido Asturias-Santander.....	9	22,15
Correo Santander (vía Avila).....	10,30	8,15
Correo Galicia (vía Avila).....	19,45	7,45
Correo Hendaya (vía Avila).....	22,45	6
Mixto Madrid-Irún.....	6	19,40
Mixto Galicia (vía Segovia).....	10,25	14,50
Mensajerías Segovia.....	20	15,45
Tranvía Avila.....	7,45 17,10	21-2045
Tranvía Segovia.....	8-18	11,10-20 25
Tranvía Escorial-Cercedilla.....	14,10	18
Tranvía Pozuelo.....	21	22
Tranvía Pozuelo.....	16,35	18,45
Tranvía Escorial (domingos).....	10 08	1955 2010
Tranvía Escorial.....	19,20	8,48

Madrid-Cáceres-Portugal.

Ráp. Lisboa.....	23,28	8,26
Corr. Lisboa.....	20,25	9 05
Mix. Salamanca-Cáceres.....	8,45	19,50
Mix. Talavera.....	14	16

Madrid-Zaragoza Alicante

Exp. Barcelona.....	20,15	9
Exp. Alicante-Valencia-Cartagena.	9	19,40
Exp. Andalucía.....	9,50	20,25
Expreso Sevilla.....	10,55	21,05
Expreso Zaragoza y Barcelona....	9,45	21,55
Expreso Málaga-Algeciras (alterno)	21,35	9,10
Correo-expreso Valencia.....	22,10	8
Exp. Andalucía-Cádiz (alterno)...	22 40	8 45
Correo-expreso Alicante.....	23	7,30
Correo-Expreso Aranjuez-Toledo.	9,10	20,25
Omnibus Zaragoza.....	19	10,25
Omnibus Zaragoza-Barcelona.....	7,20	19,55
Correo Zaragoza y Barcelona.....	21,40	8
Correo-expreso Cartagena.....	21,45	8,30
Expreso Badajoz, lunes miér. vier.	8 45	20,45
Id. regreso, martes, jueves, sáb...	8 45	20,45
Expreso Toledo (por Aranjuez) ..	9,10	20
Correo Andalucía.....	23,25	7
Omnibus Cuenca-Alicante-Valencia-Cartagena y Córdoba.....	7	11,20
Mensajerías Valencia-Alicante y Tarancón.....	11,10	18,45
Omnibus Toledo.....	7,45	14,35
Omnibus Sigüenza.....	13,30	14,15
Omnibus Guadalajara.....	10,10	17,35
—	17	17,35
—	20,35	8,45
Tranvía Getafe (Badajoz).....	6,20	7,45



Casa MERP

PAPELERIA

Arreglo de todas las marcas de stylográficas y estuches de dibujo.

Material de Pesca

ECHEGARAY, 7
Teléfono. 10.095

CONFITERIA, PASTELERIA, FIAMBRES

|| N I Z A ||

Especialidades y creaciones para el te y postres.

Se sirven LUNCHS

Argensola, 20 y Orellana, 16

Teléfono 33253

Hotel Universo y Cuatro Naciones ZARAGOZA

RESTAURANT DE PRIMER ORDEN

Ascensor eléctrico.- Calefacción a vapor.-Agua corriente, fría y caliente.- Habitaciones con baño
Autobús en las estaciones. Grandes salones para banquetes

ClementeyGarcía

CAMISERIA Y ROPA BLANCA

Equipos, canastillas, Batas, blusas.

Especialidad en ropas para niños.

34, MAYOR, 34

LLANOS

RESTAURANT

PASTELERIA

CERVECERIA

TRES CRUCES, 12

TELÉFONO, 18.651

Fotografía Laurgraff

Montera, 42, planta baja

Sucursal en Preciados, 16, planta baja

Magníficas postales desde tres ptas., kilométricos, pasaportes y carnets entregados en el acto.

SE HACEN AMPLIACIONES

Madrid a Córdoba-Sevilla

Exprés n.º 92.—Butacas. Coche diario para Sevilla, y martes, jueves y sábados para Cádiz. Coche Restaurant entre Córdoba y Sevilla.

Salida a las 22,40.

Exprés n.º 94.—1.ª y 3.ª Coche Restaurant todo el trayecto. Salida a las 9,50.

Correo n.º 22.—1.ª, 2.ª y 3.ª Salida a las 23,25

ESTACIONES	Exprés n.º 92	Exprés n.º 94	Correo n.º 22
MADRID Atocha.....S.	22,40	9,50	23,25
VILLAVERDE BAJO.....>	>	>	>
GETAFE.....>	>	>	>
Pinto.....>	>	>	>
Vadimoro.....>	>	>	>
Ciempozuelos.....>	>	>	>
Seseña.....>	>	>	23,77
ARANJUEZ.....>	LI..>	>	23,78
	S..>	>	>
CASTILLEJO.....>	LI..>	>	0,34
	S..>	>	0,36
ALCAZAR DE SAN JUAN.....>	0,58	12,10	1,65
	LI..>	>	>
	S..>	12,18	2,45
CINCO CASAS.....>	>	12,45	2,82
MANZANARES.....>	LI..1,83	13,08	3,50
	S..1,55	13,09	3,60
VALDEPEÑAS.....>	LI..2,22	13,36	4,42
	S..2,24	13,37	4,50
Santa Cruz de Mudela.....>	2,40	13,82	5,27
Santa Elena.....>	3,73	14,45	6,56
Vilches.....>	>	15,08	7,26
VADOLLANO.....>	LI..4,06	15,21	7,39
	S..4,14	15,29	7,49
BAEZA-EMPALME.....>	LI..4,23	15,40	7,60
	S..4,33	15,55	7,80
Javalquinto.....>	>	>	8,39
MENJIBAR.....>	>	>	8,50
ESPELIY.....>	LI..5,01	16,23	8,57
	S..5,05	16,38	8,77
Villanueva de la Reina.....>	>	>	9,30
Andújar.....>	>	17,04	9,51
Arjonilla.....>	>	>	9,61
Marmolejo.....>	5,47	17,21	9,72
Villa del Río.....>	>	17,38	10,32
Montoro.....>	>	17,51	10,48
Pedro Abad.....>	>	>	10,62
Villafranca de Córdoba.....>	>	>	10,81
Alcolea.....>	>	>	11,42
CÓRDOBA.....>	LI..7,00	18,41	11,55
	S..7,20	18,57	12,35
190.000 habitantes.			
Posadas.....>	>	19,31	12,81
Hornachuelos.....>	>	19,42	13,35
Peñarol.....>	>	>	13,62
GUADAJOZ.....>	LI..>	>	14,55
	S..>	>	14,88
LOS ROSALES.....>	LI..>	20,40	14,65
	S..>	20,41	14,75
Canillana.....>	>	>	15,25
Brenes.....>	9,08	>	15,36
SAN JERONIMO.....>	LI..9,23	21,11	15,58
	S..9,38	21,15	15,78
SEVILLA.....>	LI..9,45	21,20	16,25
800.000 habitantes.			

Fábrica de Plisados, Vainicas e incrustaciones mecánicas

LA CASA LA MAS ANTIGUA DE MADRID
SE HACEN TODA CLASE DE PLISADOS Y EN TODOS LOS ANCHOS.—LA ÚNICA CASA QUE TIENE SIEMPRE LAS ÚLTIMAS CREACIONES DE PARÍS.

ARTURO HUERTA
FERNANDO VI, 12, principal. TELEFONO, 33.681

Evitará Ud. los destrozos ocasionados en las paredes por los clavos y escarpas usando los tacos



Central: FERNANFLOR, 4.—Madrid.
Depósito: ALCALA, 99.—Madrid.

PLANTAS Y FLORES NATURALES

PEDRO LAPÉGUE

Proveedor de los principales Teatros y Hoteles
Construcción de jardines, ramos, corbeilles y coronas

Ventura de la Vega, 3 Teléfono, 12.237

(Entrada por Carrera San Jerónimo) MADRID

VILLA-ROSA

RESTAURANT

El mejor y más típico en su género y el preferido por la buena Sociedad.

SERVICIO PERMANENTE.—PLATO DEL DIA
SERVICIO A LA CARTA

Visite usted **VILLA-ROSA**
Plaza del Príncipe Alfonso, 17.—Tel.º 12.270



Fernando VI, núm. 3 Madrid. Tel. 34704

EL MESÓN DEL SEGOVIANO

CAVA BAJA, 4 y 28. - Teléfono, 14.855

El sitio más popular de la Corte, donde pueden admirar los famosos frescos del pintor

Arturo Ortiz Aguacil

No deje de visitar este famoso MESÓN

"EXPOSICIÓN" de muebles nuevos

M. Maldonado

Variedad y economía—Fabricación propia

Leganitos, 4 toda la casa.—Teléfono 15924

Español

A las 10,15 Beneficio de María Guerrero.

SIN HORCA NI CUCHILLO

Fontalba

A las 7,30, Las Hilanderas.

10,30 Los de Aragón y Las hilanderas.

Infanta Isabel

(compañía de Comedias)

A las 6,30 y

A las 10,30

EL ALFILER

Apolo

A las 6,30 ¿Quo Vadis? Concierto y

El Puñao de Rosas. A las 10,30

¿Quo Vadis? y El puñao de Rosas.

Zarzuela

6,30, CONCIERTO

A las 10,30, La parranda.

Teatro Pavón

A las 6,30 y

A las 10,30

La copla andaluza

¡enorme éxito!

Centro

6,30 El conde de Luxemburgo

A las 10,30, El Sobre Verde.

COINCIDENCIAS

En una hermosa noche de primavera,
la vió cruzar la calle de la Montera;

y el pobre Diego,
sintió arder en el alma,
de amor el fuego

Viejo con pretensiones de mozalbete,
la signió hasta la calle del Sombrerete;
donde hizo alto,
porque ella entró en su casa casi de un salto.

Diego se puso al habla con el portero
que le dijo: — Esa es hija de un sombrerero,
bastante pillo,
que irabaja en la calle del Boneiilo.

ALBERTO

Pulseras de pedida, especialidad.



Últimas creaciones

7, Carretas, 7

CHAMPAGNE
"BENÉZE"



CHDU

(Cua

y sintiendo mor- b
Otro mendigo all
cyó la impreca
y dijo al insens
no blasfemes, h
de

»Si te falta la
no rechaces la
yo también com
pero bendigo a

»Toma del pa
otro pobre me
suframós resign
para nosotros s

Y tras aqnelle
que al alma dan
en brazos de la
y el iris de espe

Táner la prue
de que
puede pasar dur
sin com

Ha inventado un
de mar
que, tomado una
de och

SEC=DEMI=SEC.
DOUX=EXTRA=SEC.



para hoy 5 de
Abril de 1929

1984

CHURRAS

(Cuación)

mon. blasfemó.

dig. allí pasaba,

eca.
No blasfemes,
s. hno, aquí estoy yo.

a la de los sentidos,
la de la razón;

com. mi mal deploro,

o a.
I pate con virtud sublime

ne d.
signs, que los cielos

os s.
ello evadas frases,

dan or,
la nurió la duda,
spe. fulguró.

PA TILLA

rue. ene ya anunciada
que humano ser
lur. do la invernada
com. ni beber.

lo un magnífico beleño,
man. llas tales,
na. produce un sueño
och. eses cabales.

EL MEJOR REGALO
SERÁ SIN DUDA, UN OBJETO DE LA
ANTIGUA CERAMICA

NIVEIRO

DE TALAVERA

UNICA SUCURSAL EN MADRID
CALLE DE RECOLETOS 2, DUP.
(NO COMPRAR SIN VISITAR ESTA CASA)

Jai-alai

(calle de Alfonso IX)

A las 4 de la tarde.

Primero (a pala) Chiquito de Gallarta y Jáuregui contra Araquistain y Perea. Segundo (a remonte) Irigoyen y Vega contra Mina, Zabaleta y Alberdi

Eslava.-A las 6,30 Las Cariñosas. A las 10,30 NELLY.

-¿Y ella? Pues ella emplea sus tristes horas, adornando casquetes para señoras.
-No es mal oficio.
-Mu. bueno, si dejara mas beneficio.

Se fué pensando en ella, y, al otro día, la halló a la puerta de una sombrerería; y loco, y ciego, la habló de sus amores el pobre Diego.

Ella, esquiva al principio, le vió tan loco, que se fué humanizando poquito a poco; y al mes siguiente regaló un gorro a Diego... ¡Naturalmente!

EUSEBIO SIERRA

Alkázar

A las 6,30 y 10,45

El Club de los chiflados

LARA

A las 6,30, Los miserables.
A las 10,

La dama de las Camelias

Reina Victoria

(compañía Diaz-Artigas)

A las 6,15 y 10,15

Vidas cruzadas

Cómico

A las 6,30

¡Mira que bonita era..!

A las 10,30,

«Los pollos cañón»

COMEDIA

A las 10,30

¿Que tienes en la mirada?

ARMENGOL

Acreditada y antigua Lanería y Colchonería.

Grandes existencias en lanas y telas adamascadas y listadas, para todas clases de colchones. Duwets, plumas, miraguanos, borras, zaleas, etcétera etcetera.

Barquillo, 30.-Tlf. 34.272

Algunos museos que merecen visitarse

Arqueológico Nacional. Serrano, 13: De diez a cuatro diario; festivos, de diez a una.

Armería Real: De diez a una, diario, una peseta; jueves, gratis, de dos a tres.

Arte Moderno, Paseo de Recoletos, 20: De ocho a una, diario, una peseta; jueves y domingos, gratis.

Artillería, Méndez Núñez: De ocho y media a doce y media, diario, 0,25 pesetas; martes y sábados, gratis.

Caballerizas Reales, Bailén, 8: De dos a cinco, diario, una a seis personas dos pesetas; lunes, gratis.

Museo Romántico, San Mateo, 13: De once a cuatro, entrada gratis.

Nacional de Ciencias Naturales, Castellana (Hipódromo): De nueve a doce, diario, y de nueve a doce y media, festivos.

Nacional del Prado, Paseo del Prado, 9: De diez a cuatro, diario, y de diez a dos, festivos; Domingos y jueves gratis,

Naval, P. Ministerios 7: De diez a una, diario.



Esmaltes finos artísticos. Esmaltes traslucidos. Sortijas de indios patentadas. Condecoraciones civiles y militares. Escudos Heráldicos. Cartelas en oro y plata para homenajes.

ATOCHA. 5 MADRID
Teléfono, 17.525

TALLERES DE TAPICERIA Y EBANISTERIA

— DE —
F. GONZALEZ

Cortinajes, Fundas, Decoración. Toda clase de obra y restauración de muebles.

21, REINA, 21

Sastrería Galindo

CORTE REGIO

TRAJES ULTIMA MODA - GABANES
TRINCHERAS - GABARDINAS
(Se admiten géneros para su confección)

Concepción Jerónima, 8 - Teléfono 72746

EL NOROESTE

(Antes EL CASTILLO DE LUNA)

CAFE EXPRES - ESMERADO
SERVICIO DE RESTAURANT

Platos populares todos los días
CERVEZAS-MARISCOS-BOCADILLOS

6, Concepción Jerónima, 6

Luis Feijoo



Teléfono, 74.918

PUNTO DE DESTINO	CARTAS		Tarjetas postales		Sobres manidos y objetos asegurados		Derecho de certificado	
	Tipo de peso	Francia - Cts.	Sencillos - Cts.	Tipo de peso - Grs.	Francia - Cts.	Francia - Cts.	Cualquier peso - Cts.	30 (h)
Interior de las poblaciones.	20	15	15	20	15	15	30 (h)	30 (h)
Península, Islas Baleares, Canarias, posesiones españolas del Norte de África y Andorra.	25	25	15	25	25	25	30	30
Portugal, Gibraltar, Filipinas y América.	25	25	15	20	30	30	30	40
Pernambuco, Annobon, Coris y demás posesiones del Golfo de Guinea.	20	30	15	30	20	20	30	30
Oficinas españolas en Marruecos y Tánger.	30	20 (8)	15	30	20	20	30	30
Todos los demás países.	20	40	25	40	40	40	40	40

(a) Los primeros 20 gramos son 40 céntimos, y cada 20 gramos que exceda de los 20 primeros, 30 céntimos. — (b) Por excepción es de 6 céntimos solamente el importe del certificado para los impresos que contienen libros, sin que haya derecho a indemnización en caso de extravío.

Tarifa para el servicio de Automóviles

Al servicio público, clasificados por su categoría de fuerza y distinguidos por franjas en los colores azul, naranja y verde:

FRANJA AZUL	Pesetas
Los 800 primeros metros.....	0,80
Por cada 200 metros más.....	0,20
Por cada hora que el coche esté parado, en fracciones de 0,20.....	3,00
FRANJA NARANJA	
Los 800 primeros metros.....	0,60
Por cada 200 metros más.....	0,10 y 0,20
Por cada hora que el coche esté parado en fracciones de 0,10 y 0,20.....	4,00
FRANJA VERDE	
Los 800 primeros metros.....	0,40
Por cada 200 metros más.....	0,10
Por cada hora que el coche esté parado en fracciones de 0,10.....	3,00

Embajadas y Consulados

Alemania, Castellana, 4; Consulado, íd.—Argentina, Zurbano, 21; Consulado, Almagro, 40.—Austria, Alcalá, 16 (Consulado).—Bélgica, Padilla, 23; Consulado, Paseo Recoletos, 21.—Brasil, Castellana, ; Consulado, Avenida de Pi y Margall, 5.—Colombia, Fortuny, 23; Consulado; Núñez de Balboa, 8.—Cuba, Alfonso XII, 23 (moderno); Conde Aranda, 16.—Chile, Alfonso XI, 5; Consulado, San Yedro, 1.—Checoslovaquia, Orfila, 5 (Consulado).—Dinamarca, Serrano, 45; Consulado, Bárbara de Braganza, 14.—Ecuador, Colmenares, 8 (Consulado).—Estados Unidos de América, Castellana, 32; Consulado, Avenida Conde Peñalver, 16.—El Salvador, Marqués del Riscal, 10; Consulado, Serrano, 17.—Francia, Villalar, 2; Consulado, Villalar, 11. Guatemala, Almagro, 50 (Consulado).—Honduras, Guillermo Rolland, 1 (Consulado).—Inglaterra, Fernando el Santo, 16; Consulado, Alcalá Galiano, 5.—Italia, Mayor, 90; Consulado, Almudena, 2.—Japón, Alcalá, 103.—Méjico, Marqués de Villamagna, 4; Consulado, Lista, 25.—Mónaco, Manuel Longoria, 4 (Consulado)—Noruega, General Martínez Campos, 33; Consulado, Castelló, 42.—Países Bajos: Fernando VI, 27; Consulado, Almagro, 50.—Panamá, F. González, 17; Consulado, íd.—Perú, Lealtad, 4; Consulado, Carmen, 38.—Portugal, Almagro, 50; Consulado, Plaza de la Encarnación, 3. Republicana Dominicana, Serrano, 5 (Consulado). Rumanía, Barquillo, 6 (Consulado).—Rusia, Princesa, 8.—Suecia, Zurbano, 25; Consulado, Villanueva, 18.—Suiza, Sagasta, 25; Consulado, íd.—Turquía, Santa Engracia, 5 (Consulado).—Uruguay, Caballero de Gracia, 14; Consulado, Conde Xiqueña, 2.—Venezuela, Olózaga, 4; Consulado, Alcalá, 114.

Casas de Socorro

Buenavista, Castelló, 65, Teléf. 52.430.—Centro, Navas de Tolosa, 10, Teléf. 10.025.—Congreso, Fúcar, 8, Teléf. 10.048.—Chamberí, Eloy Gonzálo, 15, Teléf. 30.271.—Hospicio, Augusto Figueroa, 45, Teléf. 16.199.—Hospital, Santa Isabel, 36, Teléfono 10.034.—Inclusa, Encamienda, 21, Teléfono 10.406.—Latina, Carrera de San Francisco, 8, Teléfono 10.022.—Palacio, Cristinos Martos, 3, Teléfono 30.073.—Universidad, San Bernardo, 68, Teléfono 15.32.

PAPETERIA
de
MODA

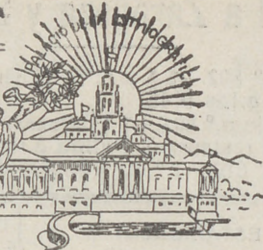

El mayor surtido en plumas estilógrafas y lapiceros automáticos. Casa especializada en artículos para regalo. VIUDA DE M. DE NAVARRO. Productora. S. I. MADRID. Tel. 10.197

¡Un momentoll!

Tome las señas de esta Casa, compren en ella una vez, y será la Papelería donde se surta siempre.

¡No lo olvidell!
Palacio de la estilografía
5, PRECIADOS, 5
MADRID

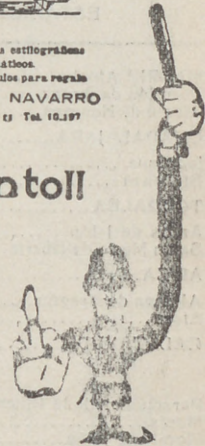

Casa Adoración

ULTIMAS NOVEDADES DE PARIS Sombreros para señoras y niñas.
4, CALLE DEL PRADO, 4
TELEFONO 14226



“Cafés Vere”

Pruebe estos cafés.
Le gustarán mucho
Fuencarral, 103
TELÉFONO 52729

DISPONIBLE

Peletería "LLANA"

ES CASA DE CONFECCION ACREDITADA

Antes de hacer sus compras
de pieles, en beneficio de
usted visite esta Casa.



Coloreros, 1 pral. esquina a
TELÉFONO, 11.187 Mayor, 24

Félix Toca
FÁBRICA DE BRONCES ARTÍSTICOS
LAMPARAS, CAMAS,
MUEBLES Y HERRAJES

DESPACHO CENTRAL: NICOLÁS M. RIVERA 876
TELÉFONO - 15477
FÁBRICA PAREO de los Acacias 2 dupd
Teléfono - 15110. MADRID

KARDEX

FICHERO VISIBLE PERFECTO

LIPS

CAJAS DE CAUDALES

MUEBLES DE ACERO
PARA OFICINAS

ARCHIVADORES, MESAS,
ARMARIOS, ETC.

Rudy Meyer

Montera, 28
MADRID

APARATOS DE LIMPIEZA

PARA LA CASA

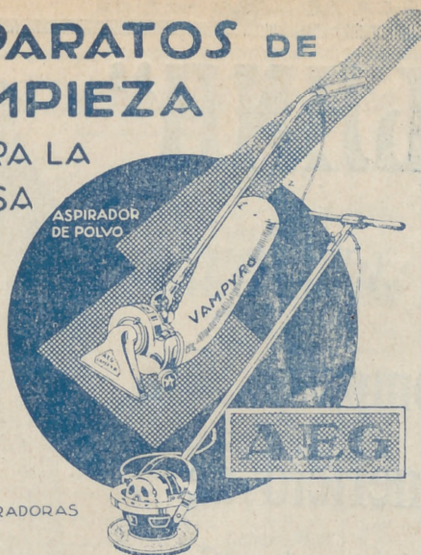

ASPIRADOR DE POLVO

ENCERRADORAS

HIGIENE - ELEGANCIA
Y ECONOMIA



Pida usted demostraciones gratuitas

— al —

Teléfono 52.098

— y —

A. E. G. Ibérica de Electricidad (S. A.)



VENTILADORES

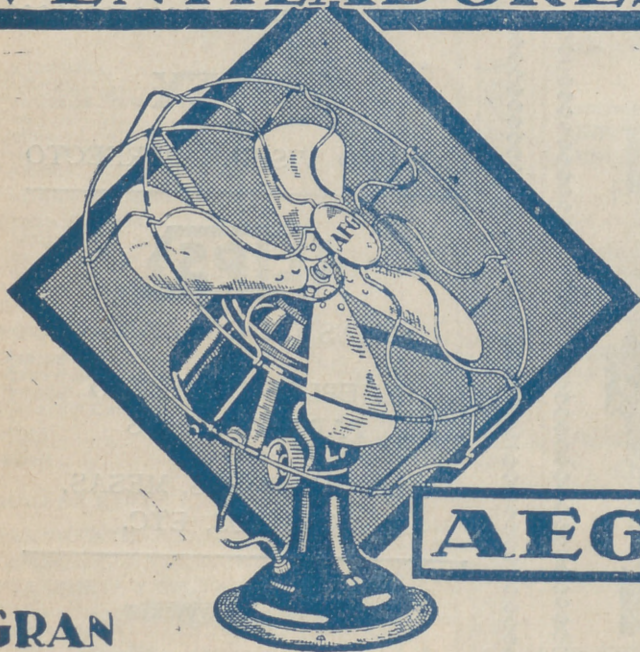

AEG

GRAN SURTIDO • MATERIAL SUPERIOR
PIDASE EXPRESAMENTE ESTA MARCA



En todos los buenos establecimientos de electricidad

∴ y ∴

A. E. G. Ibérica de Electricidad (S. A.)

