

SEPTIMO año de publicación no interrumpida.

ESPECTÁCULOS DE MADRID

REVISTA DIARIA
GUIA DE LA CAPITAL

CRÓNICAS = NOVELAS = PASATIEMPOS =
TEATROS = TOROS = CINES = VARIETÉS Y SPORT

Se reparte gratis



DIRECCIÓN:
CONDE DE ROMANONES, 2.ª ESQ.ª CONCEPCIÓN JERÓNIMA

UNIÓN MUSICAL ESPAÑOLA



Carrera de San Jerónimo, 30 (edificio propiedad) y Precindos, 5.
Autoplanos, Pianos, Armoniums, Instrumentos accesorios, Rollos Diana.
Música Española y Extranjera. AUTOPIANOS DE ALQUILER.
Casa la más surtida y más barata de España

Mes Abril 830B2021

LA MARAVILLA DEL SIGLO



¿Ha oído Ud. la Nueva Gramola con Cámara Acústica «Reen-
trante»? En caso negativo, hágalo en seguida. Acuda sin pérdida
de tiempo a un agente nuestro y pida una audición musical con
este nuevo instrumento. Al escuchar las primeras notas sentirá
usted la sensación de que los artistas se hallan en su presencia. Su
ánimo quedará cautivado ante esta nueva maravilla y radiante
de placer, deseará Ud. adquirir este prodigioso aparato
que reproduce todos los sonidos musicales con una
precisión verdadera admirable. Una sola audi-
ción le convencerá.

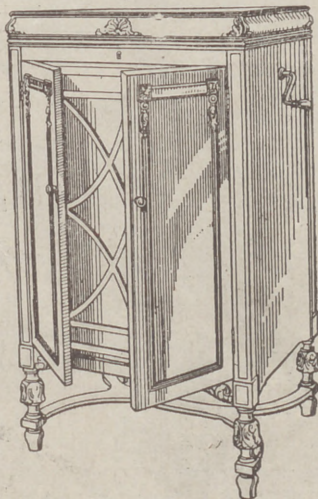

La Voz de su Amo

COMPañÍA DEL GRAMÓFONO, S. A. E.
Avenida Pí y Margall, 1. MADRID

Fábrica:
Urgel N.º 3
BARCELONA

Horario de trenes.

Compañía del Norte

| | Salida de Madrid | Llegada a Madrid |
|-----------------------------------|------------------|------------------|
| Expreso Hendaya (vía Avila)..... | 21,30 22,30 | 7-9 |
| Expreso Galicia (vía Avila)..... | 19,20 | 9,40 |
| Rápido Hendaya (vía Avila)..... | 20 | 21 |
| Sudexpreso Francia (vía Avila)... | 22 | 9,15 |
| Rápido Asturias-Santander..... | 9 | 22,15 |
| Correo Santander (vía Avila)..... | 10,30 | 8,15 |
| Correo Galicia (vía Avila)..... | 19,45 | 7,45 |
| Correo Hendaya (vía Avila)..... | 22,45 | 6 |
| Mixto Madrid-Irún..... | 6 | 19,40 |
| Mixto Galicia (vía Segovia)..... | 10,25 | 14,50 |
| Mensajerías Segovia..... | 20 | 15,45 |
| Tranvía Avila..... | 7,45 17,10 | 21-2045 |
| Tranvía Segovia..... | 8-18 | 11,10-20 25 |
| Tranvía Escorial-Cercedilla..... | 14,10 | 18 |
| Tranvía Pozuelo..... | 21 | 22 |
| Tranvía Pozuelo..... | 16,35 | 18,45 |
| Tranvía Escorial (domingos)..... | 10 08 | 1955 2010 |
| Tranvía Escorial..... | 19,20 | 8,48 |

Madrid-Cáceres-Portugal.

| | | |
|-----------------------------|-------|-------|
| Ráp. Lisboa..... | 23,28 | 8,20 |
| Corr. Lisboa..... | 20,25 | 9,05 |
| Mix. Salamanca-Cáceres..... | 8,45 | 19,50 |
| Mix. Talavera..... | 14 | 16 |

Madrid-Zaragoza Alicante

| | | |
|---|-------|-------|
| Exp. Barcelona..... | 20,15 | 9 |
| Exp. Alicante-Valencia-Cartagena. | 9 | 19,40 |
| Exp. Andalucía..... | 9,50 | 20,25 |
| Expreso Sevilla..... | 10,55 | 21,05 |
| Expreso Zaragoza y Barcelona..... | 9,45 | 21,55 |
| Expreso Málaga-Algeciras (alterno) | 21,35 | 9,10 |
| Correo-expreso Valencia..... | 22,10 | 8 |
| Exp. Andalucía-Cádiz (alterno)... | 22,40 | 8,45 |
| Correo-expreso Alicante..... | 23 | 7,30 |
| Correo-Expreso Aranjuez-Toledo. | 9,10 | 20,25 |
| Omnibus Zaragoza..... | 19 | 10,25 |
| Omnibus Zaragoza-Barcelona..... | 7,20 | 19,55 |
| Correo Zaragoza y Barcelona..... | 21,40 | 8 |
| Correo-expreso Cartagena..... | 21,45 | 8,30 |
| Expreso Badajoz, lunes miér. vier. | 8,45 | 20,45 |
| Id. regreso, martes, jueves, sáb... | 8,45 | 20,45 |
| Expreso Toledo (por Aranjuez) .. | 9,10 | 20 |
| Correo Andalucía..... | 23,25 | 7 |
| Omnibus Cuenca-Alicante-Valencia-Cartagena y Córdoba..... | 7 | 11,20 |
| Mensajerías Valencia-Alicante y Tarazona..... | 11,10 | 18,45 |
| Omnibus Toledo..... | 7,45 | 14,35 |
| Omnibus Sigüenza..... | 13,30 | 14,15 |
| Omnibus Guadalajara..... | 10,10 | 17,35 |
| — — — — — | 17 | 17,35 |
| — — — — — | 20,35 | 8,45 |
| Tranvía Getafe (Badajoz)..... | 6,20 | 7,45 |



Casa MERP

PAPELERIA

Arreglo de todas las marcas de stylográficas y estuches de dibujo.

Material de Pesca

ECHEGARAY, 7
Teléfono. 10.095

CONFITERIA, PASTELERIA, FIAMBRES

|| N I Z A ||

Especialidades y creaciones para el te y postres.

Se sirven LUNCHS

Argensola, 20 y Orellana, 16

Teléfono 33253

Hotel Universo y Cuatro Naciones

ZARAGOZA

RESTAURANT DE PRIMER ORDEN

Ascensor eléctrico.- Calefacción a vapor.-Agua corriente, fría y caliente.- Habitaciones con baño Autobús en las estaciones. - Grandes salones para banquetes

Clemente y García

CAMISERIA Y ROPA BLANCA

Equipos, canastillas, Batas, blusas.

Especialidad en ropas para niños.

34, MAYOR, 34

LLANOS

RESTAURANT

PASTELERIA

CERVECERIA

TRES CRUCES, 12

TELEFONO, 18.651

Fotografía Laurgraff

Montera, 42, planta baja

Sucursal en Preciados, 16, planta baja

Magníficas postales desde tres ptas., kilométricos, pasaportes y carnets entregados en el acto.

SE HACEN AMPLIACIONES

Madrid a Córdoba-Sevilla

Expres n.º 92.—Butacas. Coche diario para Sevilla, y martes, jueves y sábados para Cádiz. Coche Restaurant entre Córdoba y Sevilla.

Salida a las 22,40.

Expres n.º 94.—1.ª y 3.ª Coche Restaurant todo el trayecto. Salida a las 9,50.

Correo n.º 22.-1.ª, 2.ª y 3.ª Salida a las 23,25

| ESTACIONES | Expres n.º 92 | Expres n.º 94 | Correo n.º 22 |
|-----------------------------|---------------|---------------|---------------|
| MADRID Atocha..... | S.. 22,40 | 9,50 | 23,25 |
| VILLAVERDE BAJO..... | > | > | > |
| GETAFE..... | > | > | > |
| Plinto..... | > | > | > |
| Valdemoro..... | > | > | > |
| Ciempozuelos..... | > | > | > |
| Seseña..... | > | > | > |
| ARANJUEZ..... | JL.. > | > | 23,77 |
| | S.. > | > | 23,78 |
| CASTILLEJO..... | JL.. > | > | 0,54 |
| | S.. > | > | 0,56 |
| ALCAZAR DE SAN JUAN..... | JL.. 0,58 | 12,10 | 1,65 |
| | S.. 1,06 | 12,18 | 2,46 |
| CINCO CASAS..... | > | 12,45 | 2,82 |
| MANZANARES..... | JL.. 1,75 | 13,08 | 3,50 |
| | S.. 1,55 | 13,09 | 3,60 |
| VALDEPEÑAS..... | JL.. 2,22 | 13,36 | 4,42 |
| | S.. 2,24 | 13,37 | 4,50 |
| Santa Cruz de Mudela..... | > | 2,40 | 13,82 |
| Santa Elena..... | > | 3,53 | 14,45 |
| | | | 6,86 |
| Vilches..... | > | 15,08 | 7,96 |
| VADOLLANO..... | JL.. 4,06 | 15,21 | 7,39 |
| | S.. 4,14 | 15,29 | 7,49 |
| BAEZA-EMPALME..... | JL.. 4,23 | 15,40 | 7,60 |
| | S.. 4,33 | 15,55 | 7,80 |
| Javalquinto..... | > | > | 8,33 |
| MENJIBAR..... | > | > | 8,50 |
| ESPELLUY..... | JL.. 5,01 | 16,23 | 8,57 |
| | S.. 5,05 | 16,38 | 8,77 |
| Villanueva de la Reina..... | > | > | 9,70 |
| Andújar..... | > | 17,04 | 9,51 |
| Arjonilla..... | > | > | 9,61 |
| Marmolejo..... | > | 5,47 | 17,21 |
| Vilia del Río..... | > | > | 17,38 |
| Montoro..... | > | 17,51 | 10,48 |
| Pedro Abad..... | > | > | 10,62 |
| Villafranca de Córdoba..... | > | > | 10,81 |
| Alcolea..... | > | > | 11,42 |
| CÓRDOBA..... | JL.. 7,00 | 18,41 | 11,55 |
| | S.. 7,20 | 18,57 | 12,35 |
| 190.000 habitantes. | | | |
| Posadas..... | > | 19,31 | 12,81 |
| Hornachuelos..... | > | 19,42 | 13,35 |
| Peñaflor..... | > | > | 13,62 |
| GUADAJOZ..... | JL.. > | > | 14,55 |
| | S.. > | > | 14,88 |
| LOS ROSALES..... | JL.. > | 20,40 | 14,65 |
| | S.. > | 20,41 | 14,75 |
| Cantillana..... | > | > | 15,25 |
| Brenes..... | > | 9,08 | 15,55 |
| SAN JERONIMO..... | JL.. 9,25 | 21,11 | 15,88 |
| | S.. 9,38 | 21,15 | 15,78 |
| SEVILLA..... | LI.. 9,45 | 21,20 | 16,25 |
| 500.000 habitantes. | | | |

Fábrica de Plisados, Vainicas e incrustaciones mecánicas

LA CASA LA MAS ANTIGUA DE MADRID
SE HACEN TODA CLASE DE PLISADOS Y EN TODOS LOS ANCHOS.—LA ÚNICA CASA QUE TIENE SIEMPRE LAS ÚLTIMAS CREACIONES DE PARÍS.

ARTURO HUERTA

FERNANDO VI, 12, principal. TELEFONO, 33.681

Evitará Ud. los destrozos ocasionados en las paredes por los clavos y escarpas usando los tacos

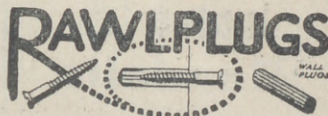

Central: FERNANFLOR, 4.—Madrid.
Depósito: ALCALA, 99.—Madrid.

PLANTAS Y FLORES NATURALES

PEDRO LAPÉGUE

Proveedor de los principales Teatros y Hoteles
Construcción de jardines, ramos, corbeilles y coronas

Ventura de la Vega, 3 Teléfono, 12.237

(Entrada por Carrera San Jerónimo) M A D R I D

VILLA-ROSA

RESTAURANT

El mejor y más típico en su género y el preferido por la buena Sociedad.

SERVICIO PERMANENTE.—PLATO DEL DIA
SERVICIO A LA CARTA

Visite usted VILLA-ROSA

Plaza del Príncipe Alfonso, 17.-Tel.º 12.270



Fernando VI, núm. 3 Madrid. Tel. 34704

EL MESÓN DEL SEGOVIANO

CAVA BAJA, 4 y 28. - Teléfono, 14.855

El sitio más popular de la Corte, donde pueden admirar los famosos frescos del pintor

Arturo Ortiz Aguacil

No deje de visitar este famoso MESÓN

"EXPOSICION" de muebles nuevos

M. Maldonado

Variedad y economía.—Fabricación propia

Leganitos, 4 toda la casa.—Teléfono 15924

Español

A las 6

La casa de Luján

A las 10,15

Rondalla

Fontalba

A las 7,30, Las Hilanderas.

10,30 Los de Aragón y Las hilanderas.

Infanta Isabel

(compañía de Comedias)

A las 6,30 y

A las 10,30

EL ALFILER

Apolo

A las 5 La Revoltosa.

A las 6,30 y 10,30,

La Gran Vía y ¿Quo-Vadis?

Zarzuela

6,30, LA MEIGA.

A las 10,30, La parranda.

Teatro Pavón

A las 6,30 y

A las 10,30

La copla andaluza

(enorme éxito!)

Centro

A las 6,30, La viuda alegre.

A las 10,30, El Sobre Verde.

Y .. VA DE CUENTO

Con motivo de una gran festividad religiosa, en la iglesia de Espinosa predicaba fray Damián; y atento el concurso oía todo, con unción cristiana, menos una pobre anciana setentona, que dormía.

De su plática en el curso, tras un párrafo elocuente, pierde el padre de repente el hilo de su discurso y con voz descomunal, exclama alzando las manos: «¡El que ahora no me oiga, hermanos, está en pecado mortal!»

ALBERTO

Pulseras de pedida, especialidad.



Últimas creaciones

7, Carretas, 7

CHAMPAGNE

"BENÉZET"



BAR

La imagen eres tú te a como se adora a Dios sin pensar que el sacro pudiera envenenar moraz

Hoy me castiga el cielo; la del altar resbaló, y puedo contemplar la codiciada imagen mi a

Está bien modelada esc el cincel la adornó de líneas griegas, de artíl d ¡Cuánto pudo engendrar l oi

¡He visto la escultura muy ¡El barro la formó ¡Y un corazón de barro no n la grandeza infinita amo

Narcis Diaz

ARMEIG

Acreditada y antigua leria y as ada Grandes existencias en lanas y Doves para todas clases de colchones, guanos, borras, zales, etcéte

Barquillo, 30 T H

SGGB2021

SEC=DEMI=SEC.
DOUX=EXTRA=SEC.



hoy 2 de
de 1929 1981

adoraba
Dio
sacó cariño
r morazón.
la escultura
ca, muy cerca,
gen mi amor.
la escultura,
ó
de diosa...
gen inspiración!
muy de cerca!
no merece
amo!
Díaz de Escobar.

IGOL
la y Colchonería.
as adamascadas y listadas;
Duvets, plumas, mira-
etcétera etcetera.
OTif. 34.272

EL MEJOR REGALO
SERÁ SIN DUDA, UN OBJETO DE LA
ANTIGUA CERAMICA
:-: NIVEIRO :-:
DE TALAVERA
UNICA SUCURSAL EN MADRID
CALLE DE RECOLETOS 2, DUP.
¡NO COMPRAR SIN VISITAR ESTA CASA!

Jai-alai
(calle de Alfonso IX)
A las 4 de la tarde.
Grandes partidos a pala
y remonte por los ASES
de la pelota.

Eslava. -- A las 6,30
A las 10,30. Las Cariñosas.

Con gestos y contorsiones
sigue en mí ni a el sermón;
alármase la reunión.
se oyen mil exclamaciones,
y aquel auditorio loco,
aterrorizado y frío.
empieza a gritar: «¡Dios mío,
yo no oigo! — Ni yo tampoco»
En su recurso no cesa
fray Damián, los fieles lloran,
se desesperan, imploran...
Despierta el ruido a la vieja,
y sin entender el coro
que a Dios pide con afán,
cual si oyera a fray Damián.
dice: ¡Qué piquito de cro!
Javier de Burgos

Alkázar
A las 6 y 10,30
El Club de los chiflados

LARA
A las 6 30,
La dama de las Camelias
10.15 ¡Bendita seas!

Reina Victoria
(compañía Diaz-Artigas)
A las 6,15 y 10,15
Vidas cruzadas

Cómico
A las 6,30
¡Mira que bonita era...!
A las 10,30,
•Los pollos cañón•

COMEDIA
A las 10,30
¿Que tienes en la mirada?

"EL CISNE"



Número, 44.708

FABRICA DE IMPERMEABLES
Impermeables de señora desde 40 pesetas
Idem de caballero desde 40; id. trinchera,
tres telas, desde 60. Capitas para
niño, desde 7,50 pesetas.
Impermeables pluma, 30 ptas
FELIX RIESCO
Plaza del Progreso, 3. — Teléfono 73.666. — Madrid.

Algunos museos que merecen visitarse

- Arqueológico Nacional*. Serrano, 13: De diez a cuatro diario; festivos, de diez a una.
- Armería Real*: De diez a una, diario, una peseta; jueves, gratis, de dos a tres.
- Arte Moderno*, Paseo de Recoletos, 20: De ocho a una, diario, una peseta; jueves y domingos, gratis.
- Artillería*, Méndez Núñez: De ocho y media a doce y media, diario, 0,25 pesetas; martes y sábados, gratis.
- Caballerizas Reales*, Bailén, 8: De dos a cinco, diario, una a seis personas dos pesetas; lunes, gratis.
- Museo Romántico*, San Mateo, 13: De once a cuatro, entrada gratis.
- Nacional de Ciencias Naturales*, Castellana (Hipódromo): De nueve a doce, diario, y de nueve a doce y media, festivos.
- Nacional del Prado*, Paseo del Prado, 9: De diez a cuatro, diario, y de diez a dos, festivos; Domingos y jueves gratis,
- Naval*, P. Ministerios 7: De diez a una, diario.

| PUNTO DE DESTINO | CARTAS | | Tarjetas postales | | Sobres monederos y objetos asegurados | | Derecho de certificado | |
|---|--------------|------|-------------------|------|---------------------------------------|------|------------------------|------|
| | Tipo de peso | Grz. | Sen-cilla | Cts. | Tipo de peso | Grz. | Cual. peso | Cts. |
| Interior de las poblaciones, Península, Islas Baleares, Canarias, posesiones españolas del Norte de Africa y Andorra... | 20 | 15 | 15 | 15 | 20 | 15 | 30 (h) | 15 |
| Portugal, Gibraltar, Filipinas y America. | 25 | 25 | 15 | 15 | 25 | 25 | 30 (h) | 25 |
| Fernando Póo, Annobon, Coris y demás posesiones del Golfo de Guinea. | 25 | 25 | 15 | 15 | 20 | 30 | 30 | 30 |
| Oficinas españolas en Marruecos y Tánger. | 20 | 30 | 15 | 15 | 20 | 30 | 30 | 30 |
| Todos los demás países. | 30 | 40 | 15 | 25 | 30 | 20 | 40 | 40 |

(a) Los primeros 20 gramos son 40 céntimos, y cada 20 gramos que exceda de los 20 primeros, 20 céntimos. - (b) Por excepción es de 5 céntimos solamente el importe del certificado para los impresos que contienen libros, sin que haya derecho a indemnización en caso de extravío.



Esmaltes finos artísticos. Esmaltes traslucidos. Sortijas de indios patentadas. Condecoraciones civiles y militares. Escudos Heráldicos. Cartelas en oro y plata para homenajes.

ATOCHA. 5 MADRID
Teléfono, 17.525

TALLERES DE TAPICERIA Y EBANISTERIA

- DE -
F. GONZALEZ

Cortinajes, Fundas, Decoración. Toda clase de obra y restauración de muebles.

21, REINA, 21

Sastrería Galindo

CORTE REGIO

TRAJES ULTIMA MODA - GABANES
TRINCHERAS - GABARDINAS
(Se admiten géneros para su confección)

Concepción Jerónima, 8 - Teléfono 72746

EL NOROESTE

(Antes EL CASTILLO DE LUNA)

CAFE EXPRES - ESMERADO
SERVICIO DE RESTAURANT

Platos populares todos los días
CERVEZAS-MARISCOS-BOCADILLOS
6, Concepción Jerónima, 6

Luis Seijo



Teléfono, 74.918

Tarifa para el servicio de Automóviles

Al servicio público, clasificados por su categoría de fuerza y distinguidos por franjas en los colores azul, naranja y verde:

| | Pesetas |
|--|-------------|
| FRANJA AZUL | |
| Los 800 primeros metros..... | 0,80 |
| Por cada 200 metros más..... | 0,20 |
| Por cada hora que el coche esté parado, en fracciones de 0,20..... | 3,00 |
| FRANJA NARANJA | |
| Los 800 primeros metros..... | 0,60 |
| Por cada 200 metros más..... | 0,10 y 0,20 |
| Por cada hora que el coche esté parado en fracciones de 0,10 y 0,20..... | 4,00 |
| FRANJA VERDE | |
| Los 800 primeros metros..... | 0,40 |
| Por cada 200 metros más..... | 0,10 |
| Por cada hora que el coche esté parado en fracciones de 0,10..... | 3,00 |

Embajadas y Consulados

Alemania, Castellana, 4; Consulado, id.—Argentina, Zurbano, 21; Consulado, Almagro, 40.—Austria, Alcalá, 16 (Consulado).—Bélgica, Padilla, 23; Consulado, Paseo Recoletos, 21.—Brasil, Castellana, ; Consulado, Avenida de Pi y Margall, 5.—Colombia, Fortuny, 23; Consulado; Núñez de Balboa, 8.—Cuba, Alfonso XII, 23 (moderno); Conde Aranda, 16.—Chile, Alfonso XI, 5; Consulado, San Yedro, 1.—Checoslovaquia, Orfila, 5 (Consulado).—Dinamarca, Serrano, 46; Consulado, Bárbara de Braganza, 14.—Ecuador, Colmenares, 8 (Consulado).—Estados Unidos de América, Castellana, 32; Consulado, Avenida Conde Peñalver, 16.—El Salvador, Marqués del Riscal, 10; Consulado, Serrano, 17.—Francia, Villalar, 2; Consulado, Villalar, 11. Guatemala, Almagro, 50 (Consulado).—Honduras, Guillermo Rolland, 1 (Consulado).—Inglaterra, Fernando el Santo, 16; Consulado, Alcalá Galiano, 5.—Italia, Mayor, 90; Consulado, Almudena, 2.—Japón, Alcalá, 103.—Méjico, Marqués de Villamagna, 4; Consulado, Lista, 25.—Mónaco, Manuel Longoria, 4 (Consulado).—Noruega, General Martínez Campos, 33; Consulado, Castelló, 42.—Países Bajos: Fernando VI, 27; Consulado, Almagro, 50.—Panamá, F. González, 17; Consulado, id.—Perú, Lealtad, 4; Consulado, Carmen, 38.—Portugal, Almagro, 50; Consulado, Plaza de la Encarnación, 3. Republicana Dominicana, Serrano, 5 (Consulado). Rumanía, Barquillo, 6 (Consulado).—Rusia, Princesa, 8.—Suecia, Zurbano, 25; Consulado, Villanueva, 18.—Suiza, Sagasta, 25; Consulado, id.—Turquía, Santa Engracia, 5 (Consulado).—Uruguay, Caballero de Gracia, 14; Consulado, Conde Xiqueña, 2.—Venezuela, Olózaga, 4; Consulado, Alcalá, 114.

Casas de Socorro

Buenavista, Castelló, 65, Teléf. 52.430.—Centro, Navas de Tolosa, 10, Teléf. 10.025.—Congreso, Fúcar, 8, Teléf. 10.048.—Chamberí, Eloy Gonzálo, 15, Teléf. 30.271.—Hospicio, Augusto Figueroa, 45, Teléf. 16.189.—Hospital, Santa Isabel, 36, Teléfono 10.034.—Inclusa, Encamienda, 21, Teléfono 10.406.—Latina, Carrera de San Francisco, 8, Teléfono 10.022.—Palacio, Cristinos Martos, 3, Teléfono 30.073.—Universidad, San Bernardo, 68, Teléfono 15.032.

PAPELERIA DE MODA



El mayor surtido en plumas estilográficas y lapiceros automáticos.
 Casa especializada en artículos para regalo
VIUDA DE M. DE NAVARRO
 Preciados 6 : MADRID tel. 10.197

Un momentoll

Tomé las señas de esta Casa, compre en ella una vez, y será la Papelería donde se surta siempre.

No lo olvide!!

Palacio de la estilográfica

5, PRECIADOS, 5

MADRID

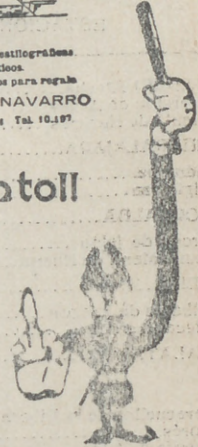

Casa Adoración

ULTIMAS NOVEDADES DE PARIS

Sombreros

para

señoras

y niñas.

4, CALLE DEL PRADO, 4

TELEFONO 14226

"Cafés Vere"

Pruebe estos cafés.

Le gustarán mucho

Fuencarral, 103

TELÉFONO 52729



DISPONIBLE

Madrid a Zaragoza y Barcelona

Exprés n.º 802.—1.ª y 3.ª.—Coche Restaurant.
Salida a las 9,45.

Exprés lujo n.º 804.—1.ª Butacas.—Coche cama
y coche restaurant. Salida a las 20,15

Correo n.º 810.—1.ª, 2.ª y 3.ª Salida a las 21,40

| ESTACIONES | Tren | | Tren n. 810 |
|--------------------------------|--------|--------|----------------|
| | n. 802 | n. 804 | |
| MADRID Atocha.....S. | 9,45 | 20,15 | 21,40 |
| Torrejón de Ardoz.....> | > | > | 21,75 |
| Alcalá de Henares.....> | > | > | 22,29 |
| GUADALAJARA.....}S. | 10,42 | 20,71 | 22,56 |
|}LI. | 10,47 | 21,16 | 22,62 |
| Jadraque.....> | > | > | 23,65 |
| Sigüenza.....> | 12,21 | 22,55 | 0,88 |
| TORRALBA.....}S. | 12,47 | > | 1,32 |
|}LI. | 13,19 | > | 1,40 |
| Arcos de Jalón.....> | 13,25 | 22,57 | 2,20 |
| Santa María de Huerta.....> | > | > | 2,34 |
| ARIZA.....}S. | 13,47 | > | 2,49 |
|}LI. | 13,49 | > | 2,61 |
| Alhama de Aragón.....> | 13,66 | 0,37 | 3,29 |
| Ateca.....> | > | > | 3,50 |
| CALATAYUD.....}S. | 14,32 | 0,67 | 3,70 |
|}LI. | 14,34 | 0,67 | 4,25 |
| Paracuellos de la Ribera.....> | > | > | 4,49 |
| Morés.....> | > | > | 4,59 |
| Morata de Jalón.....> | > | > | 4,72 |
| Ricla.....> | > | > | 5,23 |
| Calatorao.....> | > | > | 5,37 |
| Salillas de Jalón.....> | > | > | 5,46 |
| Rueda de Jalón.....> | > | > | 5,64 |
| Plasencia de Jalón.....> | > | > | 5,78 |
| CASSETAS.....}S. | 15,58 | 2,37 | 6,46 |
|}LI. | 15,62 | 2,39 | 6,69 |
| Ufeso-Monzalbarba.....> | > | > | 6,88 |
| ZARAGOZA.....}S. | 16,15 | 2,55 | 7,30 |
| 350.000 habitantes.....}LI. | 16,30 | 2,67 | 8,25 |
| La Cartuja.....> | > | > | 8,40 |
| El Burgo.....> | > | > | 8,52 |
| Fuentes de Ebro.....> | > | > | 8,67 |
| Pina.....> | > | > | 8,79 |
| Quinto.....> | > | > | 9,32 |
| Vella de Ebro.....> | > | > | 9,42 |
| La Zaida.....> | > | > | 9,55 |
| PUEBLA DE HIJAR.....}S. | 17,49 | > | 10,25 |
|}LI. | 17,50 | > | 10,28 |
| Samper Calanda.....> | > | > | 10,45 |
| Chipriana.....> | > | > | 10,72 |
| Caspe.....> | 18,38 | 4,67 | 11,31 |
| Flix.....> | 19,47 | > | 12,62 |
| Ascó.....> | > | > | 12,72 |
| García.....> | > | > | 13,27 |
| MORA LA NUEVA.....}S. | 19,67 | 6,31 | 13,23 |
|}LI. | 20,15 | 6,45 | 13,68 |
| Guiamets.....> | > | > | 14,51 |
| Marsa Falset.....> | 20,54 | > | 14,64 |
| Riudecañias Botarell.....> | > | > | 15,76 |
| Borjas del Campo.....> | > | > | 15,46 |
| REUS.....}S. | 21,25 | 7,53 | 13,86 |
|}LI. | 21,29 | 7,86 | 15,66 |
| Morell.....> | > | > | 16,20 |
| RODA DE BARA.....}S. | > | < | 16,63 |
|}LI. | > | < | 16,68 |
| SAN VICENTE.....}S. | 22,19 | 8,40 | 16,78 |
|}LI. | 22,20 | 8,41 | 17,26 |
| Cubellas.....> | > | > | 17,47 |
| VILLANUEVA Y GELTRÚ.....}S. | > | > | 17,54 |
|}LI. | > | > | 17,89 |
| Sitges.....> | > | > | 17,71 |
| Castelldefels.....> | > | > | 18,39 |
| Gavá y Viladecans.....> | > | > | 18,47 |
| Prat Llobregat.....> | > | > | 18,89 |
| Sans.....> | > | > | 18,75 |
| Paseo Gracia.....> | 23,19 | 9,39 | 18,79 |
| BARCELONA Francia.....LI. | 23,20 | 9,50 | 19,31 |
| 100.0.000 de habitantes.....> | > | > | > |

LA CORUÑA

MARTIN NAVAZO

Vinos - Restaurant - Cervezas - Li-
cores de todas las marcas - Mariscos
del día - Aperitivos y bocadillos - La
peña más clásica.

4, ALCAJÁ, 4

RELOJERIA

DE

MANUEL ALVAREZ

Compra y venta de relojes de todas clases, anti-
guos y modernos.

6, CALLE DEL PRADO, 6.—Teléf 14226

FÁBRICA Y ALMACÉN

de pianos, órganos y armoniums

Ricardo Rodríguez

VENTAS AL CONTADO Y A PLAZOS

Despacho: Ventura de la Vega, 3

Talleres: Pizarro 19 (Palacio de Geste)

Teléfono 12.344

Relojería y platería

Bisutería fina

CARLOS PERLA

Objetos para regalos, Relojes desde 7 pesetas

4, Carretas, 4

GRAN FERRETERIA - MATERIAL ELECTRICO

Especialidad en artículos para Colegios y Comunidades

PEDRO ORCASITAS

SUCESOR DE PEÑA

Agujas, cuchillos, tijeras, navajas de afeitar y de
bolsillo, Efectos de pescar. Batería de cocina.
Herramientas para zapateros y guarnicioneros.

Esparteros, 10 MADRID Teléfono 13346

La Regional

Vinos finos de mesa. :-: Servicio a domicilio

Gran vino "El Padre Eterno"

y blanco "LA PALMA"

1, Los Madrazos, 1

Teléfono 18563

Zacarías Madrid

Se encarga de hacer toda clase de Seguros y en
particular de «La Equitativa de Madrid», em-
presa de seguros contra enfermedades y entierros,
también facilita terrenos en sitio céntrico desde
10 pesetas al mes.—Para informes:

48, Mesón de Paredes, 48

Peletería "BLANA"

ES CASA DE CONFECCION ACREDITADA

Antes de hacer sus compras
de pieles, en beneficio de
usted visite esta Casa.



Coloreros, 1 pral. esquina a
TELÉFONO, 11.187 Mayor, 24

Felix Toca
FÁBRICA DE BRONCES ARTÍSTICOS
LAMPARAS, CAMAS,
MUEBLES Y HERAJES

DESPACHO CENTRAL NICOLÁS MARRERO, 816
TELÉFONO 15497
FÁBRICA Paseo de las Acacias 2 dupe
Teléfono 15110. MADRID

KARDEX

FICHERO VISIBLE PERFECTO

LIPS

CAJAS DE CAUDALES

MUEBLES DE ACERO
PARA OFICINAS

ARCHIVADORES, MESAS,
ARMARIOS, ETC.

Rudy Meyer

Montera, 28
MADRID

EL ENCANTO DEL HOGAR



"Dandy"

A. E. G.

GARANTIZA

BRILLO ESPEJO



Pida usted demostraciones gratuitas al

Teléfono 52.098

"Vampiro"

A. E. G.

LIMPIA TODO SIN TRABAJO ALGUNO

A. E. G.-Paseo de Recoletos, núm. 17

Calefacción Eléctrica

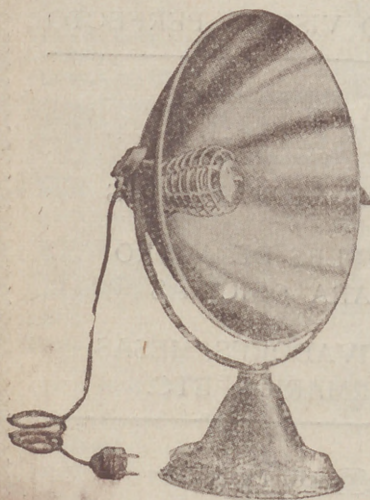

Sin tufo ni peligro

Estufas A. E. G.

Precios muy ventajosos

GRAN SURTIDO

Paseo de Recoletos, 17.---MADRID