

Sexto año de publicación no interrumpida.



# ESPECTÁCULOS DE MADRID

REVISTA DIARIA  
GUIA DE LA CAPITAL

CRÓNICAS - NOVELAS - PASATIEMPOS -  
TEATROS - TOROS - CINES - VARIETÉS Y SPORT

— *Se reparte gratis* —



· · · DIRECCIÓN · · ·

CONDE DE ROMANONES, 2 - ESQ. A CONCEPCIÓN JERÓNIMA

## Unión Musical Española

Carrera de San Jerónimo 30 (edificio propiedad) · Preciados, 5.

Autógrafos, Pianos, Armoniums, Instrumentos accesorios, Rollos Diana.  
Música Española y Extranjera. AUTÓGRAFOS DE ALQUILER.

*Casa la más surtida y más barata de España.*





# Odeon

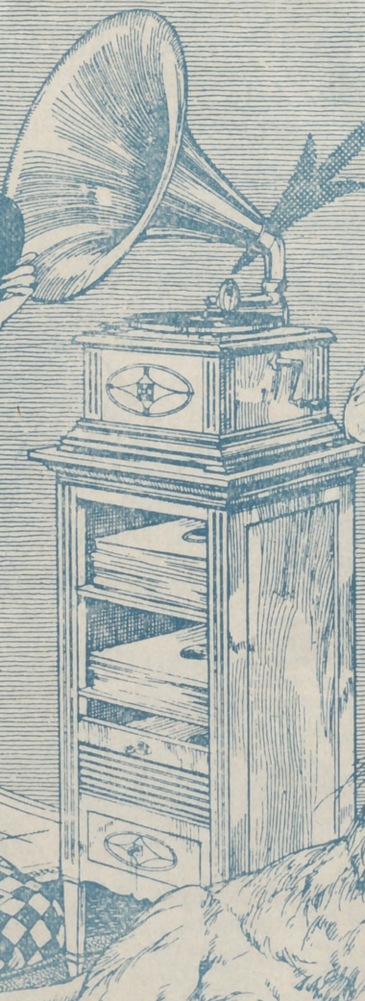
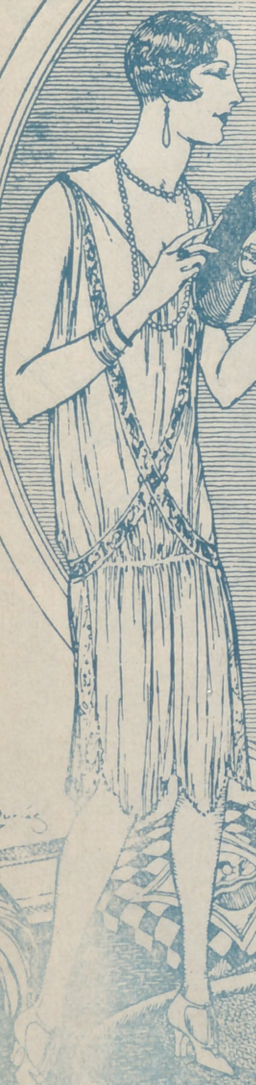

Paroz Dur...

## Máquinas y Discos

PLAZOS Y CONTADO

EL MEJOR Y MÁS ARTÍSTICO REPERTORIO

AGENCIA EN MADRID:

**PRECIADOS, 1 y PELIGROS, 14 y 16**







# Horario de trenes.

## Compañía del Norte

	Salida de Madrid	Llegada a Madrid
Expreso Hendaya (vía Avila).....	2130 2230	9-7
Expreso Galicia (vía Avila).....	19,20	9,40
Rápido Hendaya (vía Avila; nuevo)	10	21
Sudexpreso Francia (vía Avila)....	22	10,10
Rápido Asturias-Santander.....	9	22,15
Rápido Francia (vía Avila).....	9,30	21,20
Expreso Santander (vía Segovia)..	20,40	10,25
Correo Santander (vía Avila).....	19,30	8,15
Correo Asturias (vía Segovia).....	18	8,30
Correo Galicia (vía Avila).....	19,45	7,45
Correo Hendaya (vía Avila).....	22,45	6
Mixto Francia-Bilbao (vía Avila)..	6	19,40
Mixto Galicia (vía Segovia).....	10,25	14,50
Mensajerías Segovia.....	6,50	15,45
Ligero Avila.....	7,45 17,10	12
Ligero Segovia.....	8 18,55	11,10
Tranvía Pozuelo.....	16,35-21	18,47
Tranvía Cercedilla (domingos)....	6,50	12,55

## Madrid-Zaragoza-Alicante

Rápido Barcelona.....	9,30	22,20
Rápido Ali ante-Valencia y Cartagena.....	9,30	22
Rápido Andalucía.....	9,50	20,20
Expreso Barcelona y Zaragoza....	20	9,20
Rápido Andalucía.....	22,40	8,50
Rápido Algeciras.....	18,50	10,15
Rápido Toledo.....	9,15	20,10
Rápido Badajóz (alterno).....	8,40	21,20
Correo Barcelona y Zaragoza.....	21,10	8,15
Correo Zaragoza.....	18,50	11,35
Correo Andalucía.....	22	7
Correo Badajóz.....	19	9,25
Correo-expreso Alicante.....	20,35	7,30
Correo-expreso Valencia.....	21,55	8,35
Correo-expreso Cartagena.....	23	8
Correo Cuenca.....	18,30	11
Correo Toledo.....	18	10,30
Omnibus Guadalajara.....	16,30	17,35
— — — — —	20,10	21,10
Omnibus Barcelona.....	7	20,10
Omnibus Sigüenza.....	13,20	14,50
Omnibus Aranjuez.....	13	15,35
Omnibus Toledo.....	7,45	14,35
— — — — —	21,15	22,15
Omnibus Alcázar.....	17,15	11,40
Mixto Alicante-Valencia Cartagena	10,20	18
Mixto Andalucía y Cuenca.....	7	21,40
Mixto Aranjuez y Cuenca.....	19,30	9,45
Mixto Badajóz y Toledo.....	12	17,25
Tranvía Getafe.....	6,20	7,45
— — — — —	9	13,15
— — — — —	14 15	>
Omnibus Aranjuez (domingos)....	7,30	21,07
Tranvía Getafe (días laborables) ..	>	16
Tranvía Getafe (días festivos).....	>	19,10
Tranvía Getafe (días festivos, hasta septiembre).....	>	20,45



# Casa MERP

PAPELERIA

Arreglo de todas las marcas de stylográficas, estuches de dibujo.

**Echegaray, 7**

Teléfono 15 9291

# GABAN ANGELUS

PRINCIPE, 7

No compréis sin visitar antes la inmensa liquidación por testamentaria de la casa más importante de España en gabanes, gabardinas, impermeables y trincheras.

RELOJERIA

DE

**MANUEL ALVAREZ**

Compra y venta de relojes de todas clases, antiguos y modernos.

6, CALLE DEL PRADO, 6. — Teléf. 14226

# LA CORUÑA

MARTÍN NAVAZO

Vinos, restaurant, cervezas, licores de todas las marcas, mariscos del día, aperitivos y bocadillos

La Peña más clásica de Madrid

4, ALCALA, 4

**Félix Doca**  
 FÁBRICA DE BRONCES ARTÍSTICOS  
 LAMPARAS - CAMAS  
 MUEBLES Y HERRAJES  
 DESPACHO CENTRAL, NICOLÁS DE RIVERA, 876  
 E F O N O - 15 471  
 FABRICA Puerto de los Acaciaes 2 dupdo  
 Teléfono 15 410 MADRID



**¡¡MERECE LEERSE!!**  
**TINTES FRANCO-ESPAÑOLES**

**Gran rebaja de precios en trabajos rápidos y esmerados**

Trajes caballero, limpieza, 6 pts., Trincheras, 10 pts.; Gabanes, 7 pts.; Gabárdinas, 7 pts.

**Teñido:** Trajes, 10 ptas.; Gabanes, 9 ptas.; Gabardinas, 9 ptas.

**Gran rebaja de precios en negro**

**SUCURSALES: Colegiata, 5.—Madera. 55.—Expoz y**

**Mina, 24** (trasladada de Cruz, 16, por derribo de la finca).—

**Barquillo, 30.—Caballero de Gracia, 56**

*Casa central: Serrano, 32.—Teléfono 53.612*

*Talleres actuales: Rodas, 10.—Telefono 13.405*

Próximo traslado a los nuevos locales propiedad, situados en

**Ferrer del Río, 4, Guindalera** (junto al Paseo de Ronda)

**LINEA AEREA**

**Madrid-Lisboa**

Unión Aerea Española, S. A.

MADRID: Calle Mayor, 4.—Teléfono 12.037

Telegrama: Unionaerea

SEVILLA: Armenta, 2 (Teleg. Unionaerea)

LISBOA: Avenida Libertada, 3.—Teléfono 5.710

Telegrama: Seraerport

Con aviones trimotores «Junkers» completamente metálico

**HORARIO**

**Lunes, Miércoles y Viernes**

Salida de Madrid.....	10,30	10,30	10,30
Llegada a Lisboa.....	14,30	14,30	14,30

**Martes, Jueves y Sábados**

Salida de Lisboa.....	10,30	10,30	10,30
Llegada a Madrid.....	14,30	14,30	14,30

**MADRID-SEVILLA**

Salida de Madrid, los Miércoles..... 10,30

Salida de Sevilla, los Jueves..... 10,30

**PRECIO**

Madrid a Lisboa ..... Pesetas 225  
 Ida y vuelta..... — 375

En estos precios van incluidos el automóvil entre el aeródromo y la ciudad, y 15 kilogramos de equipaje. El exceso de equipaje se paga de 3,50 ptas. por kilogramo entre Madrid y Lisboa

**Esmaltador de Moda**

NOMBRE REGISTRADO NÚM. 62.961

Condecoraciones Civiles y Militares.—Escudos Heráldicos.—Esmaltes Traslucidos.—Cartelas en oro y plata para Homenajes.—Sortijas de indio patentadas.

ATOCHA, 5, 1.º **J. Saz** MADRID

**Casa Adoración**

ULTIMAS NOVEDADES DE PARIS Sombreros para

4, CALLE DEL PRADO, 4 señoras y niñas.

TELEFONO 14226

**Clemente y García**

**Camisería y ropa blanca**

Equipos, canastillas, batas, blusas. Especialidad en ropas para niños

**34, MAYOR, 34**





Soluciones del día anterior

SUSTITUCION

LUCAS  
URANO  
CANAL  
ANATA  
SOLAR

CHARADAS

La Solfa y Camisa.

LOGOGRIFO NUMERICO

MARGARITA  
Arraigar  
Marmita  
Garita  
María  
Rita  
Mar  
Mi  
I

POR UNA LETRA

L A N A  
L E N A  
L I N A  
L O N A  
L U N A

REINA VICTORIA  
Carrera de San Jeronimo  
Compañía Díaz-Artigas

A las seis  
A las diez y cuarto  
Tambor y cascabel

TEATRO CALDERON

A las seis y media  
A las diez y cuarto  
Flores y Blanca Flor

TEATRO PAVON

A las seis y media  
A las diez y media  
Dhale de Betulia

TEATRO COMICO

A las seis y media  
A las diez y media  
Los lagarteranos

ZARZUELA  
(Opera)

A las nueve  
La Giocouda

CIRCO PRICE

A las seis, Matinée Infantil  
A las diez y cuarto  
Variadísima función por la formidable compañía de circo, integrada por las más sensacionales atracciones de Europa.

98

HIR

DE LA VIDA, HE...

BEI

SEGUN UN LIBRO E

sadas, quítose los zapatos que las pisadas denotaban en el palacio, y no de que se decía estaba seguro, la llamada de la ciudad un hombre aseguró del temor...

*La Reina no halló el camino fácil de que los habrían y con Bertoldo, iba a sacar el saco.*

Por la mañana en las calles no encontrando los vestidores antes, se quedaron adonde los contrarlos, mandó la reina tan sumamente enfadada que había dejado a Bertoldo y que había puerto para el guardia era sin duda que se puso, que aseguró...

ALBERTO

Pulseras de pedida, especialidad.



Ultimas creaciones,

7, Carretas, 7

TEJIDOS

Alta de San G.

Fabricación

ALMA... en... 3, CAZ...





EL MEJOR REGALO  
SERA SIN DUDA, UN OBJETO DE LA  
ANTIGUA CERAMICA  
**:-: NIVEIRO :-:**  
DE TALAVERA  
UNICA SUCURSAL EN MADRID  
CALLE DE RECOLETOS 2, DUP.  
¡NO COMPRAR SIN VISITAR ESTA CASA!

HIRIA  
A, HERENCIAS DEL RUSTICO  
E L D O  
N LIBRO EN EL AÑO 1855

os zapato...  
puso al revés, de suerte  
denotaba que había venido a  
e que... En ninguna parte le pa-  
guero, halló detrás de la mura-  
un hombre metiéndose dentro se  
nor...  
do.

al... culpa al algu-  
los... y creyendo hablar  
do, el alguacil metido en

ana... a vestir a la Reina, y  
los... habían dejado allí la noche  
on ad...; y no pudiendo en-  
dó la... rejesen otros: Levantóse  
enf... iatamente se fué a donde  
Bertol... y no viendo al centinela  
o para... dia, pensó entre sí que  
n du... los vestidos. Tan furiosa  
guró... o podía haberle a las  
(Continuara.)

OSU (S. A.)

Sa... Barcelona

ROS BLANCOS

en Madrid:

ZA, 3

INFANTA ISABEL  
Compañía de Comedias

A las seis y media  
A las diez y media  
Me casó mi madre o Las veleidades de Elena

PRINCESA

A las seis y media  
A las diez y media  
La Niña de los Sueños

TEATRO ALKAZAR

A las seis y media  
A las diez y media  
La mala Uva

TEATRO ESLAVA

A las seis y cuarto  
Las Castigadoras, fin de fiesta  
y Sacha Gondine  
A las diez y cuarto  
Tiro de Pichón

FONTALBA

A las seis y cuarto  
A las diez  
La Noche Iluminada

FRONTON JAI-ALAI

A las cuatro  
Primero a pa'a, Araquistain  
y Elorrio contra Azurmendi  
y Járegui; segundo a remonte,  
Ostolaza y Guetaria contra  
Ucín y Berolegui.

Soluciones del día anterior

SALIDAS

—¿Qué cara!—dije a Lucrecio  
mirando el rostro de Clara.  
Y él contestó:—¿En lo de cara  
te referirás al precio?

—¿Qué le has hecho a ese señor  
que ahora acaba de pasar?  
¡No te quiso saludar!  
¡Pues qué he de hacerle! ¡Un favor!

—Fortuna, gracias, Mercedes,  
cuanto desea conquista.  
¿Por qué sube tanto ese hombre?  
—Pues hombae, porque se hnmilla.

—En todas sus obras ves  
una tendencia antipática;  
se olvida de la gramática  
y «fusila» del francés.  
En su estilo no hay ingenio,  
cuanto produce es muy malo  
y debiendo darle un palo  
siempre que sale al proscenio.  
Como cuando escribe aburre  
nunca me expliqué su fama  
¿Como eminente se llama  
un hombre que ni discurre?...  
—Perdone usted, caballero.  
voy a pedirle un favor,  
¿de quién habla ese señor?  
—¡De un querido compañero!

PODRA V. COMER MUY AGUSTO Y ECONOMICO

en el

:-: TIBIDABO :-:

MADRILEÑO

Gran restaurant.=Carretas, 4 primero



TARIFA DE CORREOS.—Correspondencia ordinaria

FUNTO DE DESTINO	CARTAS		Tarjetas postales		Sobres maneados y objetos asegurados		Derecho de certificado
	Francia	Francia	Sen-cillas	Sen-cillas	Tiro de peso	Tiro de peso	Cualquier peso
	Gr.	Cts.	Cts.	Cts.	Gr.	Gr.	Cts.
Interior de las poblaciones, Península, Islas Baleares, Canarias, posesiones españolas del Norte de Africa y Andorra, Portugal, Gibraltar, Filipinas y América.....	20	15	15	15	20	15	30 (h)
Fernando Poo, Annobon, Cortico y demás posesiones del Golfo de Guinea.....	20	30	15	15	20	30	30
Oficinas españolas en Marruecos y Tánger.....	30	20 (a)	15	15	30	20	30
Todos los demás países.....	20	40	25	25	20	40	40

(a) Los primeros 20 gramos son 40 céntimos, y cada 20 gramos que exceda de los 20 primeros, 20 céntimos.—(h) Por excepción es de 5 céntimos solamente el importe del certificado para los impresos que contienen libros, sin que haya derecho a indemnización en caso de extravío.

LINEAS DE TRANVIAS

- 1 Sol-Salamanca..... 0,15
- 2 Sol-Arguelles..... 0,15
- 3 Salamanca-Sol, 0,15.—Sol-Qudo..... 0,10
- 4 Sol-Ventas, 0,20.—Sol-Paridias..... 0,15
- 5 Sol-Paridias..... 0,15
- 6 Goya-Sol, 0,15.—Sol-Arguelles..... 0,15
- 7 Sol-Hipódromo..... 0,15
- 8 Bombilla-Sol, 0,30.—Sol-Hipno..... 0,20
- 9 Sol-Estación del Norte..... 0,15
- 10 Sol-Arguelles-Bilbao-Retro..... 0,15
- 11 Arguelles-Bilbao-Retro..... 0,15
- 12 Sol-Arguelles (Rosales)..... 0,15
- 13 Antón Martín-Sol, 0,10.—Sol-Qdo..... 0,10
- 14 P. Vils.-Sol, 0,25.—Sol-Quevedo..... 0,10
- 15 P. Vallecas-Sol, 0,25.—Sol-Cham-beri-Olavide..... 0,10
- 16 Sol-Páico, 0,25.—Sol-A. Martín..... 0,10
- 17 C. Caminos-Sol, 0,10.—Sol-Pgs..... 0,05
- 18 Obelisco-Sol, 0,10.—Sol-S. Fco..... 0,10
- 19 C. Caminos-P. Alonso Martínez..... 0,10
- 20 C. Caminos-Red de San Luis..... 0,10
- 21 Sol-Pozas (por Legamitos)..... 0,15
- 22 Pozas-Sol, 0,15.—Sol-Embajads..... 0,15
- 23 Sol-Fuentevilla..... 0,10
- 24 P. Myr.-Crb. Bsf, 0,30.—C. Alto..... 0,10
- 25 Sol-Especial P. de Toros. Cda. de Nlos, 0,30.—Cda. de Toros..... 0,50
- 26 Plaza Mayor-Leganés..... 0,50
- 27 Cibeles-Puerta de Toledo..... 0,15
- 28 Pozas-Sol, 0,15.—Sol-Delicias..... 0,15
- 29 Red de San Luis-Prosperidad..... 0,20
- 30 Puente Vallecas-Antón Martín..... 0,20
- 31 Hipódromo-Chamartin la Rosa..... 0,15
- 32 Sol-Diego de León (por S.)..... 0,15
- 33 Santo Domingo-Pozas..... 0,15
- 34 Plaza Mayor-Puerta del Angel..... 0,10
- 35 C. Caminos-Glorieta de Bilbao..... 0,10
- 36 Cibeles-Fuente de la Princesa..... 0,15
- 37 Cibeles-Goya (final)..... 0,15
- 38 Pozas Plaza S. Cruz (P. V. R.)..... 0,15
- 39 Prosperidad-P. A. Martínez..... 0,15
- 40 S. Domingo-Pozas, 0,15.—Pozas-E. Agric., 0,10.—E. Agric., 0,20
- 41 Puerta de Hierro..... 0,20
- 42 Cibeles-Hipódromo..... 0,15
- 43 Cibeles-Pñas, 0,10.—Phas.-Vias..... 0,10
- 44 Cibeles-Plaza Manuel Becerra..... 0,15
- 45 Prosperidad-Serrano..... 0,10
- 46 Plaza Mayor-Fuentevilla..... 0,05
- 47 Plaza Mayor-Mauderos..... 0,20
- 48 Quevedo-Cibeles-P. Atocha..... 0,15
- 49 Glorieta Bilbao-Colón-Goya..... 0,15
- 50 Glorieta Ruiz Jimenez-G. Gzde..... 0,15

PAPELERIA DE MODA

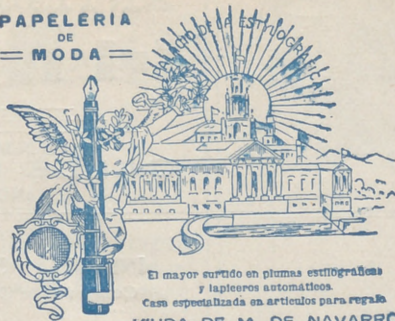

El mayor surtido en plumas estilográficas y lapiceros automáticos. Casa especializada en artículos para regalo. VIUDA DE M. DE NAVARRO. Productores: 8 y MADRID 17 Feb. 10.197

¡Un momento!

Tome las señas de esta Casa, compre en ella una vez, y será la Papelería donde se surta siempre.

¡No lo olvide!

Palacio de la estilográfica

5, PRECIADOS, 5 MADRID!



Teléfono 54.882

LVIS FEIJCO



Teléfono 54.882

PARA COLCHONES Y LANAS

SEVERO

EL «REY» DE LA LANA

Precios especiales para hoteles, casas de huéspedes y entidades grandes.

Calle de SANTA ANA, 4, Lanería TELEFONO 16478

DISPONIBLE



# VILLA-ROSA

RESTAURANT

El mejor y más típico en su género y el preferido por la buena Sociedad.

SERVICIO PERMANENTE.—PLATO DEL DIA  
SERVICIO A LA CARTA

Visite usted **VILLA-ROSA**

Plaza del Príncipe Alfonso, 17.—Tel.º 12.270

# Academia = Colegio

“REDONDO”

Primera enseñanza, niños y niñas, Bachillerato, Comercio, Magisterio, Cultura general, clases nocturna., Idiomas, Taquigrafía, Mecanografía. Preparación para Fomento, 35 pesetas los dos ejercicios

2, Conde de Romanones. 2

# FÁBRICA Y ALMACÉN

de pianos, órganos y armoniumns

**Ricardo Rodríguez**

VENTAS AL CONTADO Y A PLAZOS

Despacho: Ventura de la Vega, 3

Talleres: Pizarro 19 (Palacio de Geste)

Teléfono 12 344

Kelotería y platería

Bisutería fina

**CARLOS PERLA**

Objetos para regalos, Relojes desde 7 pesetas.

4, Carretas, 4

# CINE PATHE BABY

Nuevo modelo perfeccionado, D. M.; Camera Baby, para impresionar películas; Super-Baby, para proyectar películas de 100 metros.

Revelado de películas, arreglo y reajuste de toda clase de aparatos.

**Casa Zato.**—Peñeros, 14.

Vinos finos de Mesa

**INFANTA**

De sus Viñedos y Bodegas en Chinchón

Vinos de Rioja GOMEZ CRUZADO

Coñac y Ponche Caballero

Barcelona, 12.—MADRID.—Teléf. 15.621

# Servicio de Correos



Central de Correos (Plaza de Castelar)

ESTAFETAS URBANAS

Núm 1 Jorge Juan, 20 y 22.—2 General Zabala, 14 (Prosperidad).—3 Santa Engracia, 155.—4 Florida, 7.—5 Carrera de San Francisco, 17.—6 General Orda, 8.—7 Santa Isabel, (esquina a Brumen).—8 Ronda Conde Duque, 11.—9 Hermosilla, 89.—10 Fuecarral, 138.—11 Paseo de Extremadura, 25.—12 Carretas, 10.—13 Lozano, 14 (Guindalera).—14 Montalbán, 1 (Central).

SERVICIO DE TRANVIAS

Sifios de recogida: Estación del Norte —Atocha (puerta y glorieta) —Plaza de Castelar.—Puerta del Sol (frente a Gobernación y esquina a Carretas).—Nicolás María Rieero (esquina a San Jerónimo).—Plaza de la Independencia.—Claudio Coello (esquina a Alcalá).—Red de San Luis.—Princesa (cruce con Marqués de Urquijo).—Plaza Mayor.—Cuatro Caminos y Ventas del Espíritu Santo. Horas:—de 8 a 12 y media mañana y de u a 8 y media tarde.

ESTACIÓN DEL NORTE

Horas de recogida: De las 16 a las 21 50.

Cartas.—Cinco minutos antes de la salida de los trenes.

Impresos.—Desde las 16 hasta las 18.

Certificados y Valores.—Correo de Galicia, hasta las 16,40.—Correo de Santander, 17.—Correo de Asturias, 18,40 Exprés de Irún, 21,00.—Correo de Irún, 21,50.—Mixtos de Galicia, Asturias y Santander, 21,00.

Horas de recogida de las cartas.—Galicia, a las 15,40. Asturias y Santander, 16,40.—Aragón y Cataluña, 17,05.—Tejo (Cáceres) y Extremadura, 17,35.—Alicante y Murcia, 17,55.—Valencia, 19,10.—Andalucía, 19,30.—Norte y extranjero, 21,00.

Cartas certificadas.—De 9 de la mañana a 12 de la noche. Para que salgan en los correos del día, precisa certificar dos horas antes de la salida de los trenes correos. En otro caso, utilídense las Estafetas de alcance de las estaciones del Norte y Mediodía. Para el extranjero de 9 a 5 y de 7 a 12 de la noche.

Valores declarados.—De 10 de la mañana a las 17,30, a excepción de Galicia, Asturias y Santander, a las 15,00. Aragón y Cataluña, a las 16, 30.—Andalucía y Norte, a las 18.—Caja: de 11 a 17.—Domingos, de 11 a 13.

Impresos certificados.—(Por la calle de Montalbán, en el Pasaje, a la izquierda).—Líneas de Galicia, Asturias, Santander, Segovia y Salamanca, de 10 a 13,50.—Líneas de Aragón, Extremadura, Tejo, Mediterráneo y Cuenca, de 10 a 14,50.—Líneas de Andalucía, Norte, Almorox y Colmenar, de 10 a 15,50. Estas horas son para el público que imponga de 1 a 5 certificados. Siendo más de 3, precisa relación por duplicado y sólo de 10 a 13,00, para el extranjero de 9 a 12.

Lista de Correos. De 9 mañana a 6 tarde.

ESTACIÓN DEL MEDIODÍA

Horas de servicio: De las 16,30 a las 21,30.

Cartas.—Hasta diez minutos antes de la salida de los trenes

Periódicos e impresos.—Cuenca hasta las 16,40.—Aragón, hasta las 17,30. Demás líneas, hasta las 18.

Certificados y valores.—Cuenca, hasta las 16,40.—Aragón (exprés), 17,30.—Aragón (correo), 17,45.—Extremadura, 18,10.—Andalucía (exprés), 19,30.—Alicante y Cartagena, 19,45.—Andalucía (correo), 20,10.—Valencia (exprés), 20,45.

Casas de Socorro

Buenavista, Castelló, 65, Teléf. 52 430.—Centro, Navas de Tolosa, 10, Teléf. 10.025.—Congreso, Fúcar, 8, Teléf. 10.048.—Chamberí, Eloy Gonzálo, 15, Teléf. 30.271.—Hospicio, Augusto Figueroa, 45, Teléf. 16.139.—Hospital, Santa Isabel, 36, Teléfono 10.034.—Inclusa, Encomienda, 21, Teléfono 10.406.—Latina, Carrera de San Francisco, 8, Teléfono 10.022.—Palacio, Cristinos Martos, 3, Teléfono 30.073.—Universidad, San Bernardo, 68, Teléfono 15.632.



## Tarifa para el servicio de Automóviles

Al servicio público, clasificados por su categoría de fuerza y distinguidos por franjas en los colores azul, naranja y verde:

FRANJA AZUL	Pesetas
Los 800 primeros metros.....	0,80
Por cada 200 metros más.....	0,20
Por cada hora que el coche esté parado, en fracciones de 0,20.....	3,00
FRANJA NARANJA	
Los 800 primeros metros.....	0,60
Por cada 200 metros más.....	0,10 y 0,20
Por cada hora que el coche esté parado en fracciones de 0,10 y 0,20.....	4,00
FRANJA VERDE	
Los 800 primeros metros.....	0,40
Por cada 200 metros más.....	0,10
Por cada hora que el coche esté parado en fracciones de 0,10.....	3,00

## Madrid.-Sus hoteles y sus precios.

NOMBRES	Pensión completa por día habitación.		Comidas.			Baño.	Servidum-bre.
	Mín.	Máx.	Desayuno	Almuerzo	Cena		
	Grand Hotel.....	20	32	2,50	7	8	2
Hotel Alfonso XIII.....	20	45	1,50	8	8	2	15
Hotel Americano.....	12,50	30	1,50	6	6	2	12,50
Hotel Central.....	10,50	15	1	5	5	2	10
Hotel Continental.....	10	15	1	6	6	2	10
Hotel Inglés, S. A.....	20	25	1	8	8	2	10
Hotel Oriente.....	12	25	1	6	6	2	10
Hotel Roma.....	25	32	2,50	8	8	1,50	15
Palace Hotel.....	42,50		2,50	10	10		20

San Sebastián.—Hotel de France en Suisse. desde 15 pesetas. Todo confort. Guetaria, 7.  
Zaragoza.—Hotel Universo y Cuatro Naciones.

## CASA LUIS

Vinos - Cervezas - Licores  
Antiguo dependiente de LA CORUÑA  
El sitio más delicioso de Madrid  
Aperitivos, Refrescos, Vinos y Licores de las más acreditadas marcas.  
**18, Los Madrazos, 18**

## ¡¡Chalecos!!

¡¡Camisas, Corbatas!!

Imposible mejorar nuestro surtido y precios.

**EL FENIX**  
Mayor, 37.—MADRID

## DENTADURAS Y ALHAJAS

Aunque estén rotas compro

**Felipe, III, núm. 1, Joyería**  
(Entre Plaza y calle Mayor)

## Mesón del Segoviano

El más popular de la Corte, donde se admiran los famosos frescos pintados por el gran artista granadino Arturo Gil Alguacil.—Espacioso Garage.

Cava Baja, 28 y 41.—Teléfono 14.853

## Gran sastrería «LA ARGENTINA»

Trajes a medida, negros, azules y fantasía

¡¡De 40 a 150 pesetas!!

Corte americano

**Toledo, 69** (Junto al Café San Millán)

## La Regional

Vinos finos de mesa. :-: Servicio a domicilio

Acreditado vermouth A. D. A.

y blanco LA PALMA (Huelva)

**1, Los Madrazos, 1**

Teléfono 13563

EL "CISNE"



NUM 44.708

## FABRICA DE IMPERMEABLES

Impermeables de señora y caballero desde 40 pesetas.  
Idem trincheras, tres telas, 60.—Capitas para niños desde 7,50 ptas.

## FELIX RIESCO

Plaza del Progreso, 3, pral.—MADRID

TEATROS, Cra. de San Francisco, 9.—MADRID



CALZADO.  
BARANDA

MADRID  
INFANTAS. 4 y 6.

SIEMPRE  
ULTIMOS  
MODELOS



Pérez Durán

Visite su Exposición



# EL ENCANTO DEL HOGAR



**"Vampiro"**

**A. E. G.**

LIMPIA TODO SIN TRABAJO ALGUNO

**"Dandy"**

**A. E. G.**

GARANTIZA

BRILLO ESPEJO



Pida usted demostraciones gratuitas al

**Teléfono 52.098**

**A. E. G.-Paseo de Recoletos, núm. 17**

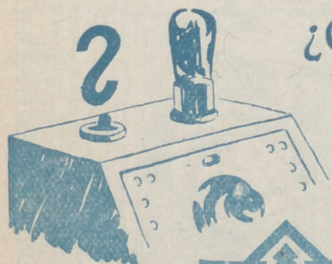

**¿Qué lámpara de radio necesita Vd?**

Telefunken tiene un variado surtido de tipos diferentes y cada tipo reúne en sí ventajas especiales.

Si usa Vd. baterías secas, le conviene la lámpara ER 061.

Si usa Vd. un pequeño acumulador, puede Vd. acoplar el tipo RE 064 (para cuatro voltios) y RE 062 (para dos voltios)

Si desea Vd. percibir los programas de emisoras lejanas, utilice Vd. las lámparas RE 144 o RE 074.

Si quiere Vd. una lámpara de doble uso, o sea para utilizarla al mismo tiempo como auxiliar de alta y baja frecuencia, use la insuperable lámpara RE 134.

Vd. deberá elegir su lámpara, teniendo en cuenta el fin a que ha de destinarla.

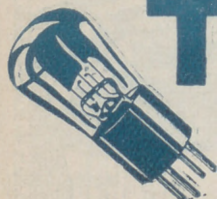
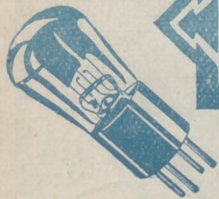

# TELEFUNKEN

Pida Vd. precios y listas de toda clase de material para T. S. H. a la A. E. G. Ibérica de Electricidad. Paseo de Recoletos, 17.-Madrid.