

Sexto año de publicación no interrumpida.

ESPECTÁCULOS DE MADRID

REVISTA DIARIA
Y
GUIA DE LA CAPITAL

CRÓNICAS = NOVELAS = PASATIEMPOS =
TEATROS = TOROS = CINES = VARIETES Y SPORT
— *Se reparte gratis* —



“DIRECCIÓN”
CONDE DE ROMANONES, 2 — ESQ. A CONCEPCIÓN JERÓNIMA

Unión Musical Española

Carrera de San Jerónimo, 30 (edificio propiedad) y Preciados, 5.

Autopianos, Pianos, Armoniums, Instrumentos accesorios, Rollos Diana.
Música Española y Extranjera: AUTOPIANOS DE ALQUILER.

Casa la más surtida y más barata de España.



Odeon

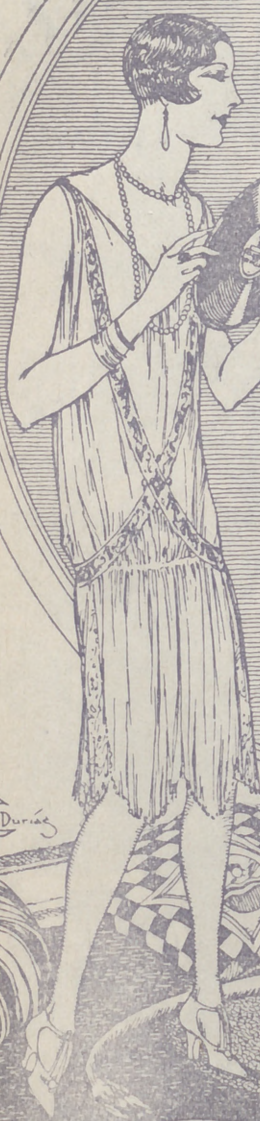
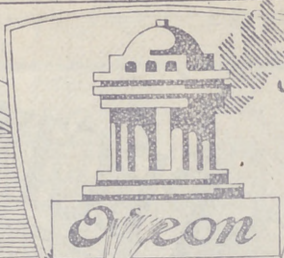

Paros Duria

Máquinas y Discos

PLAZOS Y CONTADO

EL MEJOR Y MÁS ARTÍSTICO REPERTORIO

AGENCIA EN MADRID:

PRECIADOS, 1 Y PELIGROS, 14 Y 16

SGCB2021

Horario de trenes.

	Salida de Madrid	Llegada a Madrid
Compañía del Norte.		
Expreso Hendaya (vía Avila).....	21.30	22.30
Expreso Galicia (vía Avila).....	19.20	9.40
Rápido Hendaya (vía Avila; nuevo)	10	21
Sudexpreso Francia (vía Avila)....	22	10.10
Rápido Asturias-Santander.....	9	22.15
Rápido Francia (vía Avila).....	9.30	21.20
Expreso Santander (vía Segovia)..	20.40	10.25
Correo Santander (vía Avila).....	19.30	8.15
Correo Asturias (vía Segovia).....	18	8.30
Correo Galicia (vía Avila).....	19.45	7.45
Correo Hendaya (vía Avila).....	22.45	6
Mixto Francia-Bilbao (vía Avila)..	6	10.40
Mixto Galicia (vía Segovia).....	10.25	14.50
Mensajerías Segovia.....	6.50	15.45
Ligero Avila.....	7.45	17.10
Ligero Segovia.....	8.8.5	11.10
Tranvía Pozuelo.....	16.35-21	18.47
Tranvía Cercedilla (domingos)...	6.50	12.55
Madrid-Zaragoza Alicante		
Rápido Barcelona.....	9.30	22.20
Rápido Alante Valencia y Cartagena.....	9.30	22
Rápido Andalucía.....	9.50	20.20
Expreso Barcelona y Zaragoza....	20	9.20
Rápido Andalucía.....	22.40	8.50
Rápido Algeciras.....	18.50	10.15
Rápido Toledo.....	9.15	20.10
Rápido Badajóz (alternativo).....	8.40	21.20
Correo Barcelona y Zaragoza.....	21.10	8.15
Correo Zaragoza.....	18.50	11.35
Correo Andalucía.....	22	7
Correo Badajóz.....	19	9.25
Correo-expreso Alicante.....	20.35	7.30
Correo-expreso Valencia.....	21.35	8.35
Correo-expreso Cartagena.....	23	8
Correo Cuenca.....	18.30	11
Correo Toledo.....	18	10.30
Omnibus Guadalajara.....	10	8.29
—	16.30	17.35
—	20.10	21.10
Omnibus Barcelona.....	7	20.10
Omnibus Sigüenza.....	13.20	14.50
Omnibus Aranjuez.....	13	15.35
Omnibus Toledo.....	7.45	14.35
—	21.15	22.15
Omnibus Alcázar.....	17.15	11.40
Mixto Alicante-Valencia-Cartagena	10.20	18
Mixto Andalucía y Cuenca.....	7	21.40
Mixto Aranjuez y Cuenca.....	19.30	9.45
Mixto Badajóz y Toledo.....	12	17.25
Tranvía Getafe.....	6.20	7.45
—	9	13.15
—	14.15	>
Omnibus Aranjuez (domingos).....	17.30	21.07
Tranvía Getafe (días laborables)...	>	16
Tranvía Getafe (días festivos).....	>	16.10
Tranvía Getafe (días festivos, hasta septiembre).....	>	20.45



Casa MERP

PATELERIA

Arrreglo de todas las marcas de stylográficas, estuches de dibujo.

Echegaray, 7

Teléfono 15 929

Vinos finos de Mesa INFANTA

De sus Viñedos y Bodegas en Chinchón Vinos de Rioja GOMEZ CRUZADO Coñac y Ponche Caballero

Barcelona, 12.--MADRID.--Teléf. 15.6

RELOJERIA

DE

MANUEL ALVAREZ

Compra y venta de relojes de todas clases, antiguos y modernos.

6, CALLE DEL PRADO, 6 —Teléf. 14226

LA CORUÑA

MARTÍN NAVAZO

Vinos, restauración, cervezas, licores de todas las marcas, mariscos del día, aperitivos y bodega

La Peña más clásica de Madrid

4, ALCALA, 4

FABRICA DE BRONCES ARTISTICOS
LAMPARAS CAMAS
MUEBLES Y HERRAJES
OSPELONCE CENTRAL. NICHOS Y M. P. PARA R. S. B. S.
Fuerza de Motor de 1000 y 1500.
Fuerza de Motor de 1000 y 1500.
Teléfono: 5.510 MADRID

Felix Doca

Carteleras de Cines y Deportes

CINEMATOGRAFOS

Real Cinema (Plaza Isabel II). Todos los días gran programa tarde y noche, Domingos y días festivos por secciones.

Príncipe Alfonso (Génova).— Tarde y noche colosal programa. Domingos y festivos por secciones.

Monumental Cinema (Plaza de Antón Martín).— Cinco y media y diez noche, gran programa, Domingos y festivos por secciones.

Cinema del Callao (Plaza del Callao).— Todos los días, tarde y noche, grandes programas de películas, Domingos y festivos por secciones.

Sage (Palacio de la Música, Avenida Pí y Margall).— A las seis y a las diez, grandes programas de películas. Sábados conciertos, Domingos y días festivos por secciones.

Cine de San Miguel (Plaza de San Miguel).— A las cuatro y media y nueve y media, colosales películas. Domingos secciones.

Cine Ideal.— A las cinco y media y a las diez, gran programa de películas, Domingos y días festivos por secciones.

Cinema Bilbao (Fuencarral, 122).— Tarde y noche, secciones de cinematógrafo. Domingos por secciones.

Cinema Goya (Calle Goya).— A las seis y a las diez, gran programa de cinematógrafo, Festivos por secciones.

Cine Argüelles (Calle del Marqués de Urquijo).— Tarde y noche grandes secciones.

Royalty (Calle Génova).— Selecto programa de cinematógrafo.

Cine Madrid (Calle Tetuán) Tarde y noche gran programa de películas. Domingos y días festivos por secciones.

Cinema España (Paseo de San Vicente).— A las cuatro y media y nueve y media, grandes programas de películas. Domingos por secciones.

GRAN COLMADO ANDALUZ

“EL GALLO” PEDRO GARCIA



Vinos de marcas - Soleras superiores
Chatos estilo Málaga a 0,10 y 0,15
cada chato, con sus clásicas tapas.

Paseo de Extremadura, 52 (Pla. del Angel).
Parade del tranvia

No deje de visitarla! Lo más clásico de Madrid!

LINEA AEREA

Madrid-Lisboa-Sevilla

Unión Aérea Española S. A.

Salida de Madrid:

LUNES,
MIERCOLES
y VIERNES

Para informes y detalles con precios,
etcétera:

Teléf. 12037 -:- MAYOR, 4

Casa Adoración

ULTIMAS NOVEDADES
DE PARIS

Sombreros
para
señoras
y niñas.

4, CALLE DEL PRADO, 4
TELEFONO 14226

Clemente y García

Camisería y ropa blanca

Equipos, canastillas, batas,
blusas. Especialidad en ro-
pas para niños.

31, MAYOR, 34



Soluciones del día anterior

A las caradas: I Candidatu a — II Mamarracho.

LOGOGRIFO

Tu logogrifo denota
Que ju: gas a la «pejota».

CUADRADO

RAMON
BARON
AYALA
OLONA
NANAL

ADAGIO VULGAR

«Cuando pasan rábanos, se compran».

HUMORADAS

Hay sabio, de impiedad tan cando-
(rosa,
que no tiene fe en Dios y cree en su
(esposa.

A fuerza de burlar y ser burlado,
se adquiere este secreto:
que el hombre es un perfecto conde-
(nado
y la mujer un ángel incompleto.

Como van las malditas experien-
(cias

REINA VICTORIA Carrera de San Jeronimo

A las seis y cuarto
A las diez y media
María del Mar

TEATRO ESILAVA

A las cuatro
La Magdalena te gufe Las castigado
A las seis y cuarto
La de enca
A las diez y cuarto
De: iquit: entre ellas
Las castigadoras

TEATRO PAVON

A las cuatro
A las seis y media
A las diez y media
Los bullangueros

TEATRO DE LA PRINCESA

A las cuatro
A las seis y media y diez y media
Las aviadoras

TEATRO NOVEDADES

A las cuatro
El carnet del diablo
A las seis y cuarto
A las diez y cuarto
El guante rojo

CIRCO PRICE

A las cuatro
A las seis y media y diez y media
For idable función por la
grandiosa y nueva compañía
de circo. Enormes atraccio-
nes. El mejor programa.

64

DE LA VIDA, HE

BEO
SEGUN UN

dole que eran be
tidad de pataa y
sieran en lista co

Sucedió, pue
fuese a espiar to
migo, como el p
con tanto silenc
cola, se presumi
obstante, camina
y llegando halló
ta llegar a la re
también durmie
tan mala fortuna
tos. Divertiáns
con que que al
beza dentro par
llos soldados, el
manera que el
palo con tan bu
za, de suerte, qu

ALBERTO

Pulseras de pedi
da, especialidad:



Ultimas
creaciones,

7, Carretas, 7

TEJIDOS

Alta de Sa

Fabricación

SOMBREROS

ALMA

3



Para hoy 13 de
Noviembre de 1927

1.554

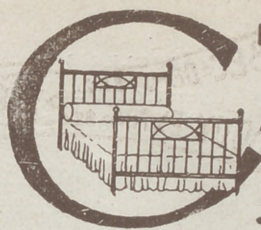

PARA ADQUIRIR LAS MEJORES
AMAS DORADAS
dirigirse a la FABRICA
34. CALLE DE LA CABEZA 34

HORRIA

HEBASTUCIAS DEL RUSTICO

BOLDO

N LIBRO EN EL AÑO 1855

... acciones por la gran can-
... tenían, haciendo que los pu-
... demás.

... mandado al cangrejo
... pasaba en el campo del ene-
... en aquel país, y caminaba
... la cabeza entre la

... tan fácilmente. No
... al campo del enemigo,
... dormidas, pasó adelante has-
... Comadreja, pensando que

... pero el pobre inf-liz tuvo
... que estaban todos d'espier-
... juego de paro y pinta,
... citado fué a meter la ca-

... le vió uno de aque
... poco a poco del juego, de
... diera ver, y tirándole un

... que le dió en la cabe-
... muerto con la violencia y

(Continuara.)

OU (S. A.)

Barcelona

OS BLANCOS

en Madrid:

3

INFANTA ISABEL

A las seis y media
A las diez y media
La cuestión es pasar el rato

TEATRO COMICO

A las cuatro
A las seis y media
A las diez y media
Los lagarteranos

TEATRO ALKAZAR

A las seis y media
A las diez y media
Papá y mamá

ZARZUELA

A las seis
A las diez
La villana

FONTALBA

A las seis y cuarto
A las diez y cuarto
El hijo del diablo

FRONTON JAI-ALAI

A las cuatro
Tres enormes partidos de
pala y remonte, en los cuales
tomarán partelos AS&S de la
pelota.

Soluciones del día anterior

nuestra alma invalidando,
en cada año que pasa voy echando
una pata de palo a mis creencias.

TIMOGRAMAS

«Colmenar de Orja;
toros, buenos. El «Parral»,
estruendosa ovación; pueblo
se ha quedado sordo va,
pues diestro llévase oreja
que tenía Colmenar»

«Pelma chico», como Dios.
«Ovado» y sacado en brazos.
D-spachó a sus dos de dos. »
(docenas de golletazos).

AFICIONES

EPIGRAMAS

Entre los varios letreros
que han llamado mi atención,
vi en un taller de boteros
este: «Luciano y Ramón
hacen trabajos en cuero.»

Bajo un manzano florido,
allá en la huerta murciana,
dijo Sebastián a Juana:
«He aquí el árbol prohibido »
Miróle ella atentamente
y exclamó: «Pues aquí están
reunidos Eva y Adán,
pero no veo la serpiente.»

J. MARTINEZ ZORRILLA

INAUGURACION PROXIMA

Muy pronto podrá V. comer muy agusto en el

TIBIDABO
MADRILEÑO

Gran restaurant. = Carretas, 4 primero

TARIFA DE CORREOS. -- Correspondencia ordinaria

PUNTO DE DESTINO	CARTAS		Tarjetas postales		Sobres menuderos y objetos asegurados		Derecho de certificado
	Tipo de peso	Francia	Sen-cillas	Tipo de peso	Francia	Cualquier peso	
Interior de las poblaciones, Península, Islas Baleares, Canarias, posesiones españolas de Norte de Africa y Andorra...	Grz.	15	Cts.	20	Grz.	15	30 (h)
	Cts.	25	Cts.	25	Cts.	25	30 (h)
Portugal, Gibraltar, Filipinas y America...	Grz.	25	Cts.	25	Grz.	25	30
	Cts.	30	Cts.	30	Grz.	30	30
Oficinas españolas en Marruecos y Tanger	Grz.	30	Cts.	30	Grz.	30	30
	Cts.	40	Cts.	40	Grz.	40	40

(a) Los primeros 20 gramos son 40 céntimos, y cada 20 gramos que exceda de los 20 primeros, 20 céntimos. -- (b) Por excepción es de 5 céntimos solamente el importe del certificado para los impresos que contienen libros, sin que haya derecho a indemnización en caso de extravío.

LINEAS DE TRANVIAS

1 Sol-Salamanca.....	0,15
2 Sol-Arguñales.....	0,15
3 Salamanca-Sol, 0,15. Sol-Quedó.....	0,10
4 Sol-Ventanas, 0,20. Sol-Pardinas.....	0,15
5 Servicio especial Plaza de Toros, Cda. de Nillos, 0,20. -- Toros.....	0,50
6 Sol-Pardinas.....	0,15
7 Goya-Sol, 0,15. Sol-Arguñales.....	0,15
8 Sol-Hipódromo.....	0,15
9 Bombilla-Sol, 0,30. Sol-Hpmo.....	0,20
10 Sol-Bombilla, 0,30. Sol-Norte.....	0,20
11 Sol-Estación del Norte.....	0,20
12 Arguñales-Bilbao-Retiro.....	0,15
13 Sol-Arguñales (Presillas).....	0,15
14 Antón Martín-Sol, 0,10. Sol-Quedó.....	0,10
15 P. Vilis-Sol, 0,25. Sol-Quedó.....	0,10
16 P. Vallesca-Sol, 0,25. Sol-Cham-berí-Olavide.....	0,10
17 Sol-Pico, 0,25. Sol-A. Martín.....	0,10
18 C. Caminos-Sol, 0,10. Sol-Pes.....	0,05
19 Obelisco-Sol, 0,10. Sol-S. Fco.....	0,10
20 C. Caminos-P. Alonso Martínez.....	0,10
21 C. Caminos-Red de San Luis.....	0,15
22 Sol-Pozas (por Leganitos).....	0,15
23 Pozas-Sol, 0,15. Sol-Embajada.....	0,10
24 Sol-Fuentevilla.....	0,10
25 P. Myr-Crb. Bajo, 0,30. C. Alto.....	0,10
26 Sol-Especial P. de Toros, Cda. de	

TARIFA DE CORREOS. -- Correspondencia ordinaria

Nillos, 0,20. Cda. de Toros.....	0,50
25 Plaza Mayor-Leganés.....	0,50
26 Cibales-Puerta de Toledo.....	0,15
27 Pozas-F. 0,15. Sol-Delicias.....	0,15
28 Red de San Luis-Prosperidad.....	0,20
29 Puente Valcales-Antón Martín.....	0,20
30 Hipódromo-Chamartin la Rossa.....	0,15
31 Sol-Diego de León (por S).....	0,15
32 Santo Domingo-Estación Norte.....	0,15
33 Plaza Mayor-Puerta del Angel.....	0,10
34 C. Caminos-Glorieta de Bilbao.....	0,10
35 Cibales-Puente de la Princesa.....	0,15
36 Cibales-Goya (final).....	0,15
37 Pozas-Goya (p. V. R.).....	0,15
38 Prosperidad-P. A. Martínez.....	0,15
39 Prosperidad-P. A. Martínez.....	0,15
40 Domingo-Pozas, 0,15. -- Pozas-F. Agrícola, 0,10. -- E. Agric. -- Puerta de Hierro.....	0,20
41 Cibeles-Hipódromo.....	0,15
42 Cbles-Fris, 0,10. -- Fias-Vias.....	0,10
43 Cibeles-Plaza Manuel Becerra.....	0,15
44 Prosperidad-Serrano.....	0,10
45 Plaza Mayor-Fuentevilla.....	0,05
46 Plaza Mayor-Matadero.....	0,20
47 Quvedo-Cibeles-P. Atocha.....	0,15
48 Glorieta Bilbao-Colón-Goya.....	0,15
49 Glorieta Ruiz Jiménez-G. Gzde.....	0,15

PAPELERIA DE MODA

El mayor surtido en plumas estilográficas y lapiceros automáticos. Casa especializada en artículos para regalo. VIUDA DE M. DE NAVARRO. Productor. 9. MADRID. Tel. 10.197.

¡Un momentoll!

Tome las señas de esta Casa, comprenden ella una vez, y será la Papelería donde se surta siempre.

¡No lo olvide!

Palacio de la estilografía

5, PRECIADOS, 5

MADRID

Teléfono 54.882

LUIS FEIJOO

TALLERES DE FOTOGRAFADO

COLEGIATA-6-MADRID

Teléfono 54.882

PARA COLCHONES Y LANAS

SEVERO

EL «KEY» DE LA LANA

Precios especiales para hoteles, casas de huéspedes y entidades grandes.

Calle de SANTA ANA, 4, Lanería

TELEFONO 16478

DROGUERÍA Y PERFUMERÍA

José Alarcón

ATOCHA, 88

Drogas para todas las Industrias

Especialidad en esencias y colorantes para gaseosas y confitería

No comprar sin consultar precios en esta Casa



Sastrería de Manuel Lorite

(Hijo y Sucesor de Pedro Lorite)

CORTE ÚLTIMA MODA

ABRIGOS, PELLIZAS Y TRAJE ÚNICO

REGLAMENTARIO PARA SOLDADOS DE CUOTA

PRECIOS ECONÓMICOS

TOLEDO, 22 al 26

Esmaltador de Moda

NOMBRE REGISTRADO NÚM. 62.961

Condecoraciones Civiles y Militares.—Escudos Heráldicos.—Esmaltes Traslucidos.—Cartelas en oro y plata para Homenajes.—Sortijas de indio patentadas.

ATOCHA, 5, 1.º **J. Saz** MADRID

FÁBRICA Y ALMACÉN

de pianos, órganos y armoniumns

Ricardo Rodríguez

VENTAS AL CONTADO Y A PLAZOS

Despacho: **Ventura de la Vega, 3**

Talleres: **Pizarro 19 (Palacio de Geste)**

Teléfono 12 344

Kelotería y platería

Bisutería fina

CARLOS PERLA

Objetos para regalos, Relojes desde 7 pesetas.

Conde de Romanones, 1, duplicado

Carretas, 4

CINE PATHE BABY

Nuevo modelo perfeccionado, D. M.; **Camera Baby**, para impresionar películas; **Super-Baby**, para proyectar películas de 100 metros.

Revelado de películas, arreglo y reajuste de toda clase de aparatos.

Casa Zato.—Peligros, 14.

Tinte Parisiën

El tinte de moda.—Sin rival en todo trabajo delicado y de importancia.

VISITE SU LOCAL EN LA SEGURIDAD DE SER CLIENTE CONTINUO

51, MAYOR, 51

Servicio de Correos

Central de Correos (Plaza de Castelar)

ESTAFETAS URBANAS

Núm 1 Jorge Juan, 20 y 22.—2 General Zabala, 14 (Prosperidad).—3 Santa Engracia, 155.—4 Florida, 7.—5 Carrera de San Francisco, 17.—6 General Oráa, 8.—7 Santa Isabel, (esquina a Brumen).—8 Ronda Conde Duque, 11.—9 Hermosilla, 89.—10 Fuencarral, 138.—11 Paseo de Extremadura, 23.—12 Carretas, 10.—13 Lozano, 14 (Guindalera)—14 Montalbán, 1 (Central).

SERVICIO DE TRANVIAS

Sitios de recogida: Estación del Norte — Atocha (puerta y giorleta) — Plaza de Castelar.—Puerta del Sol (frente a Gobernación y esquina a Carretas).—Nicolás María Riecro (esquina a San Jerónimo).—Plaza de la Independencia.—Claudio Coello (esquina a Alcalá)—Red de San Luis.—Princesa (cruce con Marqués de Uquijo). Plaza Mayor.—Cuatro Caminos y Ventas del Espíritu Santo. Horas:—de 8 a 12 y media mañana y de 4 a 8 y media tarde.

ESTACIÓN DEL NORTE

Horas de recogida: De las 16 a las 21.50.

Cartas.—Cinco minutos antes de la salida de los trenes.

Impresos.—Desde las 16 hasta las 18.

Certificados y Valores.—Correo de Galicia, hasta las 16.40.—Correo de Santander, 17.—Correo de Asturias, 18.40. Expres de Irún, 21.00.—Correo de Irún, 21.50.—Mixtos de Galicia, Asturias y Santander, 21.00.

Horas de recogida de las cartas Galicia, a las 15.40. Asturias y Santander, 16.40. Aragón y Cataluña, 17.05.—Tajo (Cáceres) y Extremadura, 17.55.—Alicante y Murcia, 17.55.—Valencia, 19.10.—Andalucía, 19.30. Norte y extranjero, 21.00.

Cartas certificadas.—De 9 de la mañana a 12 de la noche. Para que saiban en los correos del día, precisa certificar dos horas antes de la salida de los trenes correos. En otro caso, utilícense las Estafetas de alcance de las estaciones del Norte y Mediodía. Para el extranjero de 9 a 5 y de 7 a 12 de la noche.

Valores declarados.—De 10 de la mañana a las 17.50, a excepción de Galicia, Asturias y Santander, a las 15.00. Aragón y Cataluña, a las 16.30.—Andalucía y Norte, a las 18.—Caja: de 11 a 17.—Domingos, de 11 a 13.

Impresos certificados.—Por la calle de Montalbán, en el Paseo, a la izquierda.—Líneas de Galicia, Asturias, Santander, Segovia y Salamanca, de 10 a 15.50.—Líneas de Aragón, Extremadura, Tajo, Mediterráneo y Cuenca, de 10 a 14.50.—Líneas de Andalucía, Norte, Almorox y Colmenar, de 10 a 15.50. Estas horas son para el público que imponga de 1 a 5 certificados. Siendo más de 5, precisa relación por duplicado y sólo de 10 a 15.00, para el extranjero de 9 a 12.

Lista de Correos.—De 9 mañana a 6 tarde.

ESTACIÓN DEL MEDIODÍA

Horas de servicio: De las 16.30 a las 21.30.

Cartas.—Hasta diez minutos antes de la salida de los trenes.

Periódicos e impresos.—Cuenca hasta las 16.40. Aragón, hasta las 17.50. Demás líneas, hasta las 18.

Certificados y valores. Cuenca hasta las 16.40. Aragón (expres), 17.50.—Aragón (correo), 17.45.—Extremadura, 18.10.—Andalucía (expres), 19.30. Alicante y Cartagena, 19.45.—Andalucía (correo), 20.10.—Valencia (expres), 20.45.

Casas de Socorro

Buenavista, Castelló, 65, Teléf. 52 430.—Centro, Navas de Tolosa, 10, Teléf. 10.025.—Congreso, Fúcar, 8, Teléf. 10.048.—Chamberí, Eloy Gonzálo, 15, Teléf. 30.271.—Hospicio, Augusto Figueroa, 45, Teléf. 16.159.—Hospital, Santa Isabel, 36, Teléfono 10.034.—Inclusa, Encarnación, 21, Teléfono 10.406.—Latina, Carrera de San Francisco, 8, Teléfono 10.022.—Palacio, Cristinos Martos, 3, Teléfono 30.073.—Universidad, San Bernardo, 68, Teléfono 15.032.

Tarifa para el servicio de Automóviles

Al servicio público, clasificados por su categoría de fuerza y distinguidos por franjas en los colores azul, naranja y verde:

	Pesetas
FRANJA AZUL	
Los 800 primeros metros.....	0,80
Por cada 200 metros más.....	0,20
Por cada hora que el coche esté parado, en fracciones de 0,20.....	4,00
FRANJA NARANJA	
Los 800 primeros metros.....	0,60
Por cada 200 metros más.....	0,10 y 0,20
Por cada hora que el coche esté parado en fracciones de 0,10 y 0,20.	3,00 y 4,00
FRANJA VERDE	
Los 800 primeros metros.....	0,40
Por cada 200 metros más.....	0,10
Por cada hora que el coche esté parado en fracciones de 0,20.....	3,00

Madrid-Sus hoteles y sus precios.

NOMBRES	PRECIO EN EPOCA NORMAL				servi- jum- bre		
	Pensión completa por día habitación		comidas.			Baño.	
	Min.	Max.	Desayuno	Almuerzo			
Grand Hotel.....	20	32	2,50	7	8	2	16
Hotel Alfonso XIII.....	20	45	1,50	8	8	2	15
Hotel Americano.....	12,50	30	1,50	6	6	2	12,50
Hotel Central.....	10,50	15	1	5	5	2	10
Hotel Continental.....	10	15	1	6	6	2	10
Hotel Inglés, S. A.....	20	25	1	8	8	2	15
Hotel Oriente.....	12	25	2,50	6	6	2	10
Hotel Roma.....	25	32	2,50	8	8	1,50	15
Palace Hotel.....	42,50		2,50	10	10	20	

San Sebastián.—Hotel de France en Suisse. d -le 15 pesetas. Todo confort Guetaria. 7.
 Zaragoza.—Hotel Universo y Cuatro Naciones.

CASA LUIS

Vinos - Cervezas - Licores
 Antiguo dependiente de LA CORUÑA
 El sitio más delicioso de Madrid
 Aperitivos, Refrescos, Vinos y Licores de las más acreditadas marcas.
18, Los Madrazos, 18

¡¡Chalecos!!

¡¡Camisas, Corbatas!!

Imposible mejorar nuestro surtido y precios.

EL FENIX

Mayor, 37. — MADRID

DENTADURAS Y ALHAJAS

Aunque estén rotas compro

Felipe, III, núm. 1, Joyería
 (Entre Plaza y calle Mayor)

Mesón del Segoviano

El más popular de la Corte, donde se admiran los famosos frescos pintados por el gran artista granadino Arturo Gil Alguacil.—Espacioso Garage.

Cava Baja, 28 y 41.—Teléfono 14.853

Gran sastrería «LA ARGENTINA»

Trajes a medida, negros, azules y fantasía

¡¡De 40 a 150 pesetas!!

Corte americano

Toledo, 69 (Junto al Café San Millán)

La Regional

Vinos finos de mesa. :- : Servicio a domicilio

Acreditado vermouth A. D. A.

y blanco LA PALMA (Huelva)

1, Los Madrazos, 1

Teléfono 13563

“EL CISNR”



NUM 44.708

FABRICA DE IMPERMEABLES

Impermeables de señora y caballero desde 40 pesetas.
 Idem trincheras, tres telas, 60.—Capitas para niños desde 7,50 ptas.

FELIX RIESCO

Plaza del Progreso, 3, pral.—MADRID

Tip. LOS TEATROS. Cca. de San Francisco, 9.—MADRID

PROVEEDORES DE LA

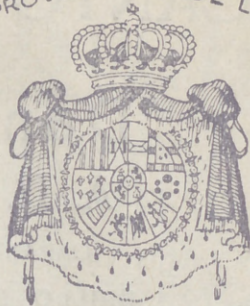

REAL CASA

*Peletería
Francesca*
Vilay Cia

*Carmen, 4 - Teléf. 15902
Madrid*

Perez Durán

EL ENCANTO DEL HOGAR



"Vampiro"
A. E. G.

LIMPIA TODO SIN TRABAJO ALGUNO

"Dandy"

A. E. G.

GARANTIZA

BRILLO ESPEJO



Pida usted demostraciones gratuitas al

Teléfono 52.098

A. E. G.-Paseo de Recoletos, núm. 17



MATERIAL

para T. S. H

Telefunken. -- Berlín.

Aparatos de lámparas, de galena, atrictulares,
cascos, altavoces, lámparas.

Detalles de todas clases facilita el Representante exclusivo para España y Portugal

A. E. G.-Ibérica de Electricidad, S. A.
Madrid, Paseo de Recoletos, 17

y sus oficinas en Barcelona, Bilbao, Gijón,
Sevilla, Valencia, Granada y Zaragoza.

