

Quinto año de publicación no interrumpida.

# ESPECTÁCULOS DE MADRID

REVISTA DIARIA  
Y  
GUIA DE LA CAPITAL

CRÓNICAS = NOVELAS = PASATIEMPOS =  
TEATROS = TOROS = CINES = VARIETÉS Y SPORT  
— *Se reparte gratis* —



·DIRECCIÓN·

CONDE DE ROMANONES, 2 — ESQ. A CONCEPCIÓN JERÓNIMA



## Unión Musical Española

Carrera de San Jerónimo, 30 (edificio propiedad) y Preciados, 5.

Autopianos, Pianos, Armoniums, Instrumentos accesorios, Rollos Diana.  
Música Española y Extranjera. AUTOPIANOS DE ALQUILER.

*Casa la más surtida y más barata de España.*

# Odeon



Odeon



Perez Duran

*Máquinas y Discos*

PLAZOS Y CONTADO

EL MEJOR Y MÁS ARTÍSTICO REPERTORIO

AGENCIA EN MADRID:

**PRECIADOS, 1 Y PELIGROS, 14 Y 16**



# Horario de trenes.

	Salida de Madrid	Llegada a Madrid
<b>Compañía del Norte</b>		
Expreso Hendaya (vía Avila).....	21,30 22	7-9,15
— Galicia (vía Avila).....	18,50	10,05
Surexpreso Francia (vía Avila).....	21	10,40
Rápido Francia (vía Segovia).....	9,45	21,40
— Asturias Santander.....	8,45	22,20
Correo Hendaya (vía Avila).....	22,30	6
— Galicia (vía Avila).....	10,45	7,45
— Santander (vía Segovia).....	17,25	8,15
— Asturias (vía Avila).....	18	8,40
Mixto Galicia.....	10,20	14,20
— Francia Bilbao (vía Avila).....	6,40	19,50
Mensajerías Segovia-Escorial.....	20	15,47
Ligeros Segovia.....	7,30 18,15	11,20-20,54
— Avila.....	9,12 y 16	11,42-20,25
Tranvía Pozuelo.....	8,02 16,35	18,47
— Escorial-Cercedilla.....	14,10 y 19,15	18 05
— ídem (domingos).....	9,56	20,55
<b>Madrid-Zaragoza-Alicante</b>		
Rápido Barcelona.....	9,30	22,45
— Alicante, Valencia y Cartagena.....	9,30	22
— Andalucía.....	9,50	20,30
Expreso Barcelona y Zaragoza... ..	19,45	9,35
— Andalucía.....	22,40	8,50
— Algeciras.....	18,50	10,15
— Toledo.....	9,15	20,10
— Badajoz (alterno).....	8,40	21,20
Correo Barcelona y Zaragoza... ..	21,10	8,35
— Zaragoza.....	18,30	11,35
— Andalucía.....	22	7
— Cuenca.....	18,30	11
— Badajoz.....	19	9,25
— expreso Alicante.....	20,35	7,30
— expreso Cartagena.....	23	8
— expreso Valencia.....	21,35	8,35
— Toledo.....	18	10,30
Omnibus Guadalajara .. 10, 16,30	20	8,20 - 17,40
— Barcelona.....	7,10	20
— Sigüenza.....	13,20	14,50
— Toledo.....	7,45 21,15	14,35-22,15
— Aranjuez... ..	13	15,35
M xto Alicante, Valencia y Cartagena.....	10,20	18
— Andalucía y Cuenca.....	7	21,40
— Alcázar.....	17,15	11,40
— Badajoz y Toledo.....	12	17,25
— Toledo.....	17	14,35
— Aranjuez y Cuenca.....	19,30	9,45
Tranvía Getafe.....	6,20 9 y 14,15	7,45 - 13,15
<b>Madrid-Cáceres Portugal</b>		
Expreso Cáceres-V.-Alcántara ...	21,05	8,25
Correo Cáceres V.-Alcántara.....	18,40	10,24
Mixto Cáceres-V.-Alcántara.....	8,35	19,48
— Griñón.....	14 y 20	6,58



## Casa MERP

PAPELERIA  
Arreglo de todas las marcas de stylográficas, estuches de dibujo  
Representante exclusivo de la PLUMA "KBENE"

**Echegaray, 7**  
Teléfono 15.929

### Principales Monumentos Artísticos e Históricos

Biblioteca y Museos Nacionales. Paseo Recoletos. Museo de Historia Natural, Hipódromo.— Museo de Artillería, calle Mendez Núñez.— Museo de Pinturas, Paseo del Prado.— Observatorio Astronómico, Alfonso XII, 5.— Palacio Real, Plaza de Oriente.— Museo de Reproducciones Artísticas, Alfonso XII, 25.— Congreso de los Diputados, Plaza las Cortes.— Iglesia de San Francisco el Grande, Plaza de San Francisco.— Puerta de Alcalá, Plaza de la Independencia.— Palacio de Comunicaciones, Plaza de Castelar.— Real Academia de la Lengua, Felipe IV.— Obelisco del Dos de Mayo, Paseo del Prado.— Banco de España, Calle de Alcalá.— Puerta del antiguo Hospicio, Fuencarral, 86.— Monumento a Alfonso XII, estanque del Retiro.— Ermita.— Ermita de San Antonio de la Florida, final del Paseo de San Vicente.— Panteón de hombres ilustres, Paseo de Atocha.

### Casas de Socorro

Buenavista, Castelló, 65, Teléf. 52 430.— Centro, Navas de Tolosa, 10, Teléf. 10.025.— Congreso, Fúcar, 8, Teléf. 10.048.— Chamberí, Eloy Gonzalo,

# A. Rodrigo

SASTRE DE MODA



CASA ESPECIAL EN TRAÍES DE ETIQUETA

Mayor, núm. 44. = Madrid.

# Optica ARNAU

Casa especial  
en gafas, len-  
tes, cristales y



toda clase de composturas.

ANTES DE COMPRAR  
VISITE ESTA CASA  
GAFAS PARA CHOFER  
4, PLAZA MATUTE, 4

## Gran mantequería

### “LOS ALPES”

Las más próxima a la Puerta del Sol  
Quesos, mantecas, conservas, vinos y licores  
de las mejores marcas

4, Carmen, 4

15, Teléf. 30.271.—Hospicio, Augusto Figueroa, 45, Teléf. 16.139.—Hospital, Santa Isabel, 36, Teléfono 10.034.—Inclusa, Encomienda, 21, Teléfono 10.406.—Latina, Carrera de San Francisco, 8, Teléfono 10.022.—Palacio, Cristinos Martos, 3, Teléfono 30.073.—Universidad, San Bernardo, 68, Teléfono 15.32.

### Tenencias de Alcaldía

Districtos: Buenavista, Olózaga 1, Teléf. 52.411. Centro, Plaza Mayor, 3, Teléf. 10.060.—Congreso, Cervantes, 19, Teléf. 10.045.—Chamberí, Plaza de Chamberí, 7, Teléf. 30.064.—Hospicio, Libertad, 18, Teléf. 15.937.—Hospital, Cabeza, 9, Teléfono 10.032.—Inclusa, Juanelo, 20, Teléf. 10.027.—Latina, Carrera de San Francisco, 8-10, Teléf. 10.140. Palacio, Tutor, 27, Teléf. 30.264.—Universidad, Alberto Aguilera, 3, Teléf. 30.136.

## FÁBRICA Y ALMACÉN

de pianos, órganos y armoniums

**Ricardo Rodríguez**

VENTAS AL CONTADO Y A PLAZOS

Despacho: Ventura de la Vega, 3

Talleres: Pizarro 19 (Palacio de Chesto)

Teléfono 12.344

## Mesón del Segoviano

El más popular de la Corte, donde se admiran los famosos frescos pintados por el gran artista granadino Arturo Gil Alguacil.—Espacioso Garage.

Cava Baja, 28 y 41.—Teléfono 14.853

## ¡Le interesa mucho!

Al llegar a Madrid, instálese confortablemente en uno de los siguientes Hoteles, los mejores y más principales de la Corte

*Palace Hotel* (Plaza de Cánovas y Calle de Medinaceli).—El más regio y hermoso de España.

*Hotel Ritz* (Plaza de la Lealtad).—El más suntuoso y aristocrático.

*Reina Victoria* (Plaza del Angel).—El más confortable, cuya pensión es desde 25 pesetas.

*Hotel Regina* (Alcalá 19).—Elegantísimo y limpio, pensión desde 25 pesetas.

*Hotel Inglés* (Echegaray 8 y 10).—Antiguo y precioso, con su pensión desde 20 pesetas.

*Hotel Paris* (Calle de Alcalá 2).—El más cómodo y céntrico, pensión desde 25 pesetas.

*Príncipe de Asturias* (Carrera de San Jerónimo, 30 y Echegaray, 1 y 3).—Modernísimo y coquetón, pensión desde 22 pesetas.

*Hotel Royal Meublé* (Calle de Tetuán, 15).—El más escogido de Madrid, pensión desde 13 pesetas.

PARA TOMAR BUEN CAFE, hágalo en los siguientes sitios, por ser sus géneros de inmejorable calidad y sus locales de sumo agrado.

*Nuevo Café Oriental* (Puerta del Sol, 11 y 12 y Preciados, 2).—El café mejor y el local más clásico. Grandes conciertos diarios.

*Café Lisboa* (Mayor, 1).—Regio y magistral café.

*Puerto Rico* (Puerta del Sol, 3).—Esmerado y notable servicio.

*Café Universal* (Puerta del Sol, 15).—Comodísimo y monumental.

*Café Colonial* (Calle de Alcalá, 8).—Esmeradísimo y restaurant de primera.

*Café Madrid* (Calle de Alcalá, 9).—Enorme y fino servicio servido por competentes camareros. Estupendos billares.

*Lion D'or* (Calle de Alcalá, 18).—Exquisito café, gran confort.

*Maison Dorée* (Calle de Alcalá, 22).—Elegante y nuevo café, restaurant con esmeradísimo servicio.

*Savoia* (Calle de Alcalá, 49).—Superior café, punto de reunión de infinidad de artistas.

*Café del Norte* (Red de San Luis).—Popular café y restaurant selecto.

A MEDIA TARDE, para tomar cerveza y mariscos

*La Montaña* (Puerta del Sol; 1 y Calle de Alcalá, 2).

*Figaro* (antiguo Maxins, Calle de Alcalá, 17).—Son los puntos más deliciosos y céntricos.

PASARA USTED UNA BUENA TARDE en los mejores y más principales Casinos de Madrid.

*Bellas Artes*.—Suntuoso edificio edificado a la moderna en la Calle de Alcalá. Punto de reunión de la alta aristocracia.

*Casino de Madrid*.—Magnífico palacio enclavado en la calle de Alcalá, frente a la de Sevilla. Donde se reúne el más selecto público.

*Gran Peña*.—Grandioso edificio situado en la entrada de la Gran Vía, punto de reunión de los títulos más afamados de España.

# PAVON CAFE BAR

El mejor café.

Servicio esmerado.

Precios corrientes.

## Tinte Parisiën

El tinte de moda - in rival en todo trabajo delicado y de importancia.

ESPECIALIDAD EN LIMPIEZA EN SECO

VISITE SU LOCAL EN LA SEGURIDAD DE SER CLIENTE CONTINUO

51, MAYOR, 51

## Servicio de Correos.

Central de Correos (Plaza de Castelar)

Estafetas urbanas.

Núm. 1 Jorge Juan, 20 y 22. 2 General Zabala, 14 (Prosperidad).—3 Santa Engracia, 155. 4 Florida, 7.—5 Carrera de San Francisco, 17. 6 General Oráa, 8. 7 Santa Isabel, (esquina a Drumén). 8 Ronda Conde Duque, 11.—9 Hermosilla, 89.—10 Fuencarral, 158.—11 Paseo de Extremadura, 25. 12 Carretas, 10.—13 Lozano, 14 (Gulndalera).—14 Montalbán 1 (Central).

Servicio de Tranvías.

Sítios de recogida: Estación del Norte - Atocha (puerta y gorieta).—Plaza de Castelar. Puerta del Sol (frente a Gobernación y esquina a Carretas).—Nicolás María Rivero (esquina a San Jerónimo).—Plaza de la Independencia.—Claudio Coello (esquina a Alcalá).—Red de San Luis. Princeps (cruce con Marqués de Urquijo). Plaza Mayor - Cuatro Caminos y Ventas del Espíritu Santo. Horas: de 8 a 12 y media mañana y de 3 a 8 y media tarde.

## LA CORUÑA

MARTÍN NAVAZO

Vinos, restaurant, cervezas, licores de todas las marcas, mariscos del día, aperitivos y bocadillos

La Peña más clásica de Madrid.

4, ALCALA, 4

## CINE PATHÉ BABY

Nuevo modelo perfeccionado, D. M.; **Cámara Baby**, para impresionar películas; **Super-Baby**, para proyectar películas de 100 metros

Revelado de películas, arreglo y reajuste de toda clase de aparatos

Casa Zato

Peligros, 14

### Estación del Norte.

Horas de recogida: De las 16 a las 21,30

Cartas.—Cinco minutos antes de la salida de los trenes.

Impresos.—Desde las 16 hasta las 18

Certificados y Valores.—Correo de Galicia, hasta las 16,40.—Correo de Santander, 17. Correo de Asturias, 17,40 Exprés de Irún, 21,00. Correo de Irún, 21,30.—Mixtos de Galicia, Asturias y Santander, 21,00.

Horas de recogida de las cartas Galicia, a las 15,40 Asturias y Santander, 16,40.—Aragón y Cataluña, 17,05.—Tajo (Cáceres) y Extremadura, 17,35.—Alicante y Murcia, 17,55.—Valencia, 19,10.—Andalucía, 19,30.—Norte y Extranjero, 21,00.

Cartas certificadas.—De 9 de la mañana a 12 de la noche. Para que salgan en los correos del día, precisa certificar dos horas antes de la salida de los trenes correos. En otro caso, utilícese las Estafetas de alcance de las estaciones del Norte y Mediodía. Para el extranjero de 9 a 5 y de 7 a 12 de la noche.

Valores declarados.—De 10 de la mañana a las 17,30, a excepción de Galicia, Asturias y Santander, a las 15,00. Aragón y Cataluña, a las 16,30. Andalucía y Norte, a las 18.—Caja de 11 a 17.—Domingos, de 11 a 13.

Impresos certificados. (Por la calle de Montalbán, en el Pasaje, a la Izquierda).—Líneas de Galicia, Asturias, Santander, Segovia y Salamanca, de 10 a 13,50.—Líneas de Aragón, Extremadura, Tajo, Mediterráneo y Cuenca, de 10 a 14,50.—Líneas de Andalucía, Norte, Almorox y Colmenar, de 10 a 15,50.—Estas horas son para el público que imponga de 1 a 3 certificados. Siendo más de 3, precisa relación por duplicado y sólo de 10 a 13,00, para el extranjero de 9 a 12.

Lista de Correos.—De 9 mañana a 6 tarde.

### Estación del Mediodía.

Horas de servicio: De las 16,30 a las 21,30

Cartas.—Hasta diez minutos antes de la salida de los trenes.

Periódicos e impresos.—Cuenca, hasta las 16,40.—Aragón, hasta las 17,30.—Demás líneas, hasta las 18.

Certificados y valores.—Cuenca, hasta las 16,40.—Aragón (exprés), 17,30. Aragón (correo), 17,45.—Extremadura, 18,10. Andalucía (exprés), 19,30. Alicante y Cartagena, 19,45.—Andalucía (correo), 20,10.—Valencia (exprés), 20,45.

**EL ANUNCIO lo es todo**  
**Sin el ANUNCIO no hay nada**

## Compañía Madrileña de Urbanización

*Tranvía de Cuatro Caminos-Ciudad Lineal-Ventas*

Servicio días laborables: Por la mañana cada quince minutos; por la tarde cada diez minutos. Domingos y días festivos: Cada cinco minutos

*Tranvía de Cuatro Caminos a la Dehesa de la Villa*

Servicio días laborables: Desde Cuatro Caminos cada diez minutos; desde la Red de San Luis (Gran Vía), coches discos núm 20, cada nueve minutos. Domingos y días festivos: Desde ambos puntos cada cinco minutos.

*Tranvía desde Cuatro Caminos a Fuencarral*

Cada treinta minutos.

*Tranvía de Cuatro Caminos a Tetuán*

Cada tres minutos. Servicio directo desde el Puente de Vallecas a Tetuán, coches discos número 14, cada diez minutos.

*Tranvía de Ventas a Canillejas*

Servicio cada hora, saliendo los coches de Ventas desde las 7,25 hasta las 22,25.

*Ferrocarril a Colmenar Viejo*

Salidas de trenes desde Cuatro Caminos: 9,32. Idem de Colmenar: 8,15.

21

# EL HOMBRE DE PRESA

NOVELA CORTA POR

**Antonio de Hoyos y Vinent**

(Continuación)

horas de atroz tensión nerviosa en que el hombre trasegaba Wisky y arrojaba el oro a manos llenas sobre el tapete verde, cinco horas de atroces alternativas de miseria y opulencia habiendo enloquecido a él, deshecho a ella. ¡Y lo peor era aquella tía, aquella mujerzuela descocada e insolente que no se separaba de *Paddy!* Sentía Casilda celos, unos celos atroces, unos celos que eran como una sierpe que se enroscaba a su garganta y le ahogaba, como perros rabiosos que le mordían el corazón, como un bicho que le royese las entrañas. Junto a eso, ¿qué le importaba que perdiese su fortuna, qué la importaba la miseria, los malos tratos, las brutalidades, las groserías? Lo quería para ella, para ella sólo, y todo lo demás, riqueza, posición, honra, salvación, todo, todo, le era igual. Y con espantada angustia, en el aislamiento del casino de sexto orden, sucio, feo, maloliente, presuntuoso en una caricatura desagradable de los grandes casinos mundiales, sentía todo el horror de perderle, la angustia de verse súbitamente sola, sola con su ludividrio, sola y pobre entre aquellas gentes de aluvión, para quienes ella era la *vieja del español*.

Sentada en una butaca, mientras de lejos le expiaba presa de mortal inquietud, rehizo la caída, aquel rodar cuesta

(Continuará.)

PAPELERIA  
DE  
MODA



El mayor surtido en plumas estilográficas y lapiceros automáticos.  
Casa especializada en artículos para regalo  
VIUDA DE M. DE NAVARRO  
Preciados, 5 :: MADRID :: Tel. 10.197

¡Un momento!

Tome las señas de esta Casa, compre en ella una vez, y será la Papelaría donde se surta siempre.

¡No lo olvide!

Palacio de la estilográfica  
5, Preciados, 5  
MADRID



RESERVADO  
PARA

**EL GRAN COLMAO**  
Tetuán, 15  
PROXIMA APERTURA

**Clemente y García**  
CAMISERIA Y ROPA BLANCA  
Equipos, canastillas, Batas, blusas.  
Especialidad en ropas para niños  
**34, MAYOR, 34**

**Esmaltador de Moda**

NOMBRE REGISTRADO NÚM. 62.961

Condecoraciones Civiles y Militares.—Escudos Heráldicos.—Esmaltes Traslúcidos.—Cartelas en oro y plata para Homenajes.—Sortijas de indio patentadas.

ATOCHA, 5, 1.º **J. Saz** MADRID



### REINA VICTORIA

Carrera de San Jerónimo  
Compañía Simó-Raso-Zorrilla

A las seis y tres cuartos

### El señor cura

A las diez y tres cuartos

### El dulce veneno

ESTRENO

### JAI-ALAI

Calle de Alfonso XI

A las cuatro y media

Primero, a remonte, Salsamendi y Ugarte contra Ostolaza y Echániz J. Segundo, a pala, Araquistain y Perea contra Amorobieta II y Jáuregui.

No falte hoy a Jai-Alai.

### NOVEDADES

A las seis y media

**La travesura del niño**  
**Todo el año es carnaval,**  
**o Momo es un carcamal**

A las once y tres cuartos

**La travesura del niño**  
**Todo el año es Carnaval,**  
**o Momo es un carcamal.**

### ZARZUELA

Fontanar

A las seis y media

### El caserío

A las diez y tres cuartos

### La Reina del Directorio

### TEATRO APOLO

A las siete

### El sobre verde

A las once

### El sobre verde

### CINEMA ARGÜELLES

A las siete y diez y media

Gran éxito de la sensacional película «Frvolinas», interpretada por Ramper, María Carbailé y Eva Stachino.

### TEATRO MARTÍN

Compañía de zarzuela

A las siete

### Las mujeres de Lacuesta

### Los cuernos del diablo

A las siete

### Las niñas de mis ojos

### Los cuernos del diablo

### TEATRO DE LA LATINA

Compañía MARIA PALOU

A las seis y tres cuartos y diez y tres cuartos

**Todo tu amor o sí no es verdad**  
**debiera serlo**

## ¡¡¡SENSACIONAL!!!

El éxito del año lo constituye la venta en España de la excelente y única en el mundo

STYLOGRAFICA

# KEENE



LOS DEPORTES DEL

## FUTBOL

### EL CAMPEONATO DE ESPAÑA

En el vigésimo segundo partido España gana a Suiza por 1-0; el partido jugó en Santander y con numeroso público.

En los cuartos finales ganaron el Madrid, Barcelona, el Arenas y el Sporting.

### RESULTADOS DIVERSOS

En campeonato del grupo A, de segunda, el Ariñ gana 2-0 al Norte.

En grupo B, de segunda, el Imperio 2-1 al Oviedo, el Mercantil empató tres con el Esperanza y el Internacional a uno con el Alcántar.

En terceros equipos, el del Athletic ganó al del Rácing.

En San Sebastián, el Deportivo venció 4-1 a la Real Sociedad.

En Bilbao, el Zorroza 4-0 al Deportivo. En Castellón, el Deportivo 3-0 al Deportivo de la mancia.

En Valencia, el titular 5-2 al Sporting, de Canet, y el Levante 8-2 al Sporting.

En Cartagena, el titular ganó 3-1 al Unión madrileño.

En Vergara, el Alkartasuna local empató a uno con el Santa Ana.

En Jaca, en la final del campeonato de segunda, la Deportiva local empató a uno con el Athletic zaragozano.

### CARRERAS DE CABALLOS

El domingo se verificó en el Hipódromo de la Castellana la reunión con



# ATRO



Para hoy 21 de Abril de 1927 1.378

DEL DOMINGO 16

## BOL

escaso público, a pesar del día tan hermoso.

PENALTY.

### RECETAS UTILES

«El terciopelo chafado». —Se restaura de muchas maneras, pero entre las mejores puede figurar la siguiente:

Se echa en un barreño o cazuela un litro de petróleo, y se da en él un buen baño al terciopelo que se trata de restaurar. Cuando esté bien impregnado de aceite se saca, se «extiende sobre una mesa», se frota en todos sentidos con un trozo de franela, se pone a secar.

Esta operación debe efectuarse en un aposento donde no haya lumbre ni luz artificial de ninguna clase.

Después se plancha el terciopelo por el revés con una plancha calentada regularmente, humedeciendo con agua el tejido, como se hace al planchar los paños.

«Limpieza de lupas, lentes y gemelos». —Si los lentes están manchados de grasa, se frotran suavemente con un trozo de papel secante o de seda mojado en agua que contenga unas cuantas gotas de un álcali cualquiera. En seguida se pulimentan con un trapo viejo que no sea de seda.

No conviene frotar a menudo los lentes, porque corren peligro de rayarse. El polvo se les quita con una gamuza fina.

### FONTALBA

Elisab. y Sra. del A.

Chaparral

No hay función

### TEATRO COMICO

Compañía Prado-Chicote

A las seis y tres cuartos y diez y tres cuartos

¿Qué hacía usted de 9 a 10?

### TEATRO ALKAZAR

A las seis y tres cuartos y diez y tres cuartos

La Caraba

¡Gran éxito!

### PAVON

A las seis y media y diez y media

Gran programa de películas

La Poupée de París

película-revista

### CHUECA

A las seis y tres cuartos y diez y tres cuartos

La bejarana

### TEATRO ESLAVA

Pasadizo de San Ginés

Compañía de zarzuelas y revistas de Celia Gámez

A las seis y media y diez y media

El carnet de Eslava

Las burladoras

¡Gran éxito!

### INFANTA ISABEL

Calle de Barquillo

Compañía de comedia de Maurente

A las seis y tres cuartos y diez y tres cuartos

Entre flores

Razón Suprema

¡Gran éxito!

### TEATRO DEL CENTRO

Compañía de zarzuela del maestro Serrano.

A las seis y tres cuartos y diez y tres cuartos

Danza de apaches

Los de Aragón

¡Gran éxito!

## CAFE DE MADRID

Todos los días, de tres de la tarde a la madrugada, GRANDES CONCIERTOS de música clásica y moderna.

Excelente servicio de restaurant Café Moka selecto, 0,50 pesetas. Servicio por camareros.

28 BILLARES DE PRECISION

9, Alcalá, 9

# Sección recreativa

## CUADRADO

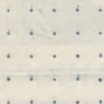

Sustituir los puntos por letras, de manera que leyendo horizontal y verticalmente resulte: 1.º Población de España; 2.º Una isla; 3.º Aldea de Galicia; 4.º Un período de la vida; 5.º Insectos.

Un soldado cumplido en Alicante  
Con Rita se portó como un tunante,  
Y hoy dice la infeliz, entre gemidos,  
Que nadie debe andarse con cumplidos.

JOSÉ ESTREMEIRA.

## NOMBRES ARITMETICOS

Lo que tienen los locos + Nombre de mujer  
— Poesías = Un día de la semana.

Lo que tienen los locos..... 64.719  
Nombre de mujer..... 5.363.829

## CHARADA

Mira qué ingenioso es  
*prima segunda* Granés,  
que ha compuesto un largo *todo*  
en el cual de ningún modo  
se emplea la letra *tres*.

## JEROGLIFICO COMPRIMIDO

# ELPERIQUITOLAS

## PRIVILEGIO

Dios extendió en esa cara  
diploma de privilegio,  
y en tus labios tentadores  
escribió: «Lugar del sello»  
Feliz quien en el diploma,  
previo el natural registro,  
fije el sello y ponga el mote:  
«Con privilegio exclusivo».

JOSÉ FELIU y CODINA.

## Soluciones del número anterior

Al jeroglífico comprimido: Anteojos.  
Al jeroglífico: Quien hace un cesto, hace ciento.  
A la adivinanza popular: La luna.



## PARA HOMBRES

Ayer ventrudo, hoy enjuto,  
es que uso

La faja de Justo

Justo Juan

Carmen, 10.-Madrid

## Vinos finos de mesa

# INFANTA

De sus Viñedos y Bodegas en Chinchón  
Vinos de Rioja Gómez Cruzado  
Coñac y Ponche Caballero

Barcelona, 12.--MADRID.--Teléf. 15.621

# PARAGUAS

Bolsillos y Sombrillas

Compre sus artículos en esta casa

# VALERO

39, CARRETAS, 39

# BASTONES

## Casa Adoración

ULTIMAS NOVEDADES DE PARIS Sombreros

para

4, CALLE DEL PRADO, 4

señora

TELEFONO 14 226

y niñas.

## Para comer bien

y con la seguridad de un servicio esmerado, lo hace usted en

# CASA SUSSE

RELATORES, 24

Jerez en Madrid

# PAPELERÍA SANTANA

OBJETOS DE ESCRITORIO

Y

ARTÍCULOS DE COLEGIO Y DIBUJO

18, TOLEDO, 18

**Alhajas de ocasión**

Relojes de oro de ley desde 40 pesetas

**Perla, Carretas. 4**

Platería, relojes económicos desde 7 pesetas, bisutería, objetos para regalos

**Perla, Conde de Romanones, 1, duplicado MADRID**

Teléfono 54.882



Teléfono 54.882

**COPISTERIA TEATRAL**

LA MAS ANTIGUA Y MEJOR ES LA DE

**ACISCLO GIL**

SITUADA EN MADRID

**CABA BAJA, 1, 2.º**

**Tarifa para el servicio de Automóviles.**

Al servicio público, clasificados por su categoría de fuerza y distinguidos por franjas en los colores naranja y verde.

	Pesetas.
<b>FRANJA AZUL</b>	
Los 800 primeros metros.....	0,80
Por cada 200 metros más.....	0,25
Por cada hora que el coche esté parado, en fracciones de 0 25.....	3,00
<b>FRANJA NARANJA</b>	
Los 800 primeros metros.....	0,60
Por cada 200 metros más.....	0,10 y 0,20
Por cada hora que el coche esté parado en fracciones de 0.10 o 0.20...	2,00 y 2,50
<b>FRANJA VERDE</b>	
Los 800 primeros metros.....	0,40
Por cada 200 metros más.....	0,10 y 0,51
Por cada hora que el coche esté parado en fracciones de 0,10 y 0,15...	2,00

**Gran taller mecánico**

Proveedor de las mejores entidades y Ministerios

**TRABAJOS FINISIMOS EN METALES**

**El mejor taller mecánico de Madrid**

NO ENCARGUE SUS TRABAJOS SIN ANTES PEDIR

PRECIOS EN ESTA CASA.

**TOMAS LÓPEZ**

**Doctor Mata, núm. 1.-MADRID.**

Depositario del aparato «APOLO» para desinfección.

**Nueva tarifa para los coches de Plaza**

**Franja color naranja**

Primer límite —Por una carrera, de una a cuatro personas, a iguales horas del día que de la noche, 1,25.

Por una carrera, de una a cuatro personas, a la Plaza de Toros de Madrid, en días y horas de fiesta o corrida, 1,25.

Por una carrera, con una o cuatro personas, lo mismo de día que de noche, incluso a los cementerios de Nuestra Señora de la Almudena y civil del Este, siempre que se despida el coche dentro de este límite, 3.

Segundo límite — Por una carrera, con una o cuatro personas, a iguales horas del día o de la noche, 1,25.

Por una hora, con una o cuatro personas, lo mismo de día que de noche, incluso a los cementerios de Nuestra Señora de la Almudena y civil del Este, siempre que el coche se despida dentro de éste o del primer límite, 3.

Tercer límite. Por una carrera, de una a cuatro personas, a igual hora del día que de la noche, 3.

Por una hora, con una o cuatro personas, lo mismo de día que de noche, incluso a los cementerios de Nuestra Señora de la Almudena y civil del Este, siempre que el coche se despida dentro del primero o segundo límite, 3.

Si se despide el coche dentro del tercer límite, la última hora se abonará completa a razón de 4 pesetas.

**SERVICIOS ESPECIALES**

Por una carrera, de una a cuatro personas, en las horas del día, a los cementerios de Nuestra Señora de la Almudena y civil del Este, 4 pesetas

Por una carrera a San Isidro del Campo durante la romería, una o cuatro personas, a cualquier hora del día o de la noche, 2,50 pesetas.

Por una carrera a la Pradera del Corregidor el Miércoles de Ceniza, por una o cuatro personas, a cualquier hora del día o de la noche, 2,50.

**LINEAS DE TRANVIAS**

1	Sol-Salamanca.....	0,15
2	Sol-Arguelles.....	0,15
3	Salamanca-Sol 0,15.—Sol Odo.....	0,10
4	Sol-Ventas, 0,20.—Sol-Paradinas.....	0,15
	Servicio especial Plaza de Toros, Cda. de Nilos, 0,20; Toros	0,30
5	Sol-Paradinas.....	0,15
6	Goya Sol, 0,15.—Sol-Arguelles.....	0,15
7	Sol-Hipódromo.....	0,15
8	Bombilla Sol, 0,30.—Sol-Hpmo.....	0,15
9	Sol-Bombilla, 0,30.—Sol-Norte.....	0,20
10	Sol-Estación del Norte.....	0,20
11	Arguelles Bilbao-Retiro.....	0,15
12	Sol-Arguelles (Rosales).....	0,15
13	A Martín Sol, 0,10.—Sol-Odo.....	0,10
14	P. Vilis.—Sol, 0,25.—Sol-Quevedo, 0,10	
15	P. Valdecas Sol, 0,25.—Sol-Chamberi-Olavide.....	0,10
16	Sol-Pfco, 0,25.—Sol A. Martín, 0,10	
17	C Caminos Sol, 0,10.—Sol-Pgs, 0,05	
18	Obelisco-Sol, 0,10.—Sol-S. Fco, 0,10	
19	C. Caminos P. Alonso Martínez, 0,10	
20	C. Caminos Red de San Luis, 0,10	
21	Sol-Pozas (por Leganitos).....	0,15
22	Sol-Pozas Sol, 0,15.—Sol-Embajads.....	0,10
23	Sol-Fuentequilla.....	0,10
24	P. Myr.—Crb Bajío, 0,30.—C. Alto, 0,10	
25	Sol-Especial P. de Toros, Cda de	
	Nilos, 0,30.—Cda de Toros.....	0,50
35	Plaza Mayor-Leganés.....	0,50
36	Cibeles-P. de Toledo.....	0,15
37	Pozas-Sol, 0,15.—Sol-Delicias.....	0,15
38	Red de San Luis-Prosperidad.....	0,20
39	Puente Valdecas-Amartín Martín.....	0,20
30	Hipódromo-Chamarín de la Rosa.....	0,15
31	Sol-Diego de León (por S.).....	0,15
33	Santo Domingo-Estación Norte.....	0,15
34	Santo Domingo-Pozas.....	0,15
35	Plaza Mayor Puerta del Angel.....	0,10
36	C. Caminos-Glorieta de Bilbao.....	0,10
37	Cibeles-Puente de la Princesa.....	0,15
38	Cibeles-Goya (final).....	0,15
39	Pozas-Plaza S.ª Cruz (p. V. R.).....	0,15
40	Prosperidad-P. A. Martínez.....	0,15
41	S. Domingo-Pozas, 0,15.—Pozas-E. Agric., 0,10.—E. Agric.,	
	Puerta de Hierro.....	0,20
42	Cibeles, Hipódromo.....	0,15
43	Cibeles-Pñas, 0,10.—Pñas-Vías, 0,10	
44	Cibeles-Plaza Manuel Becerra.....	0,15
45	Prosperidad-Serrano.....	0,10
46	Plaza Mayor-Fuentequilla.....	0,05
47	Plaza Mayor-Mataderos.....	0,20
48	Quevedo-Cibeles-P. de Atocha.....	0,15
49	Glorieta Bilbao-Colón-Goya.....	0,15
50	Glorieta Ruiz Jiménez-G.ª Gzde.....	0,15

# "ESPECTÁCULOS DE MADRID" EXTRAORDINARIO DE TOROS



DIRECTOR PROPIETARIO  
DOMINGO FANEGAS



REDACTOR - JEFE  
JOSÉ M.ª DEL TODO

¡ÉXITO INMENSO! ¡17 DE ABRIL DE 1927!

Reapareció nuestro Extraordinario

## "TOROS"

LA MEJOR REVISTA TAURINA

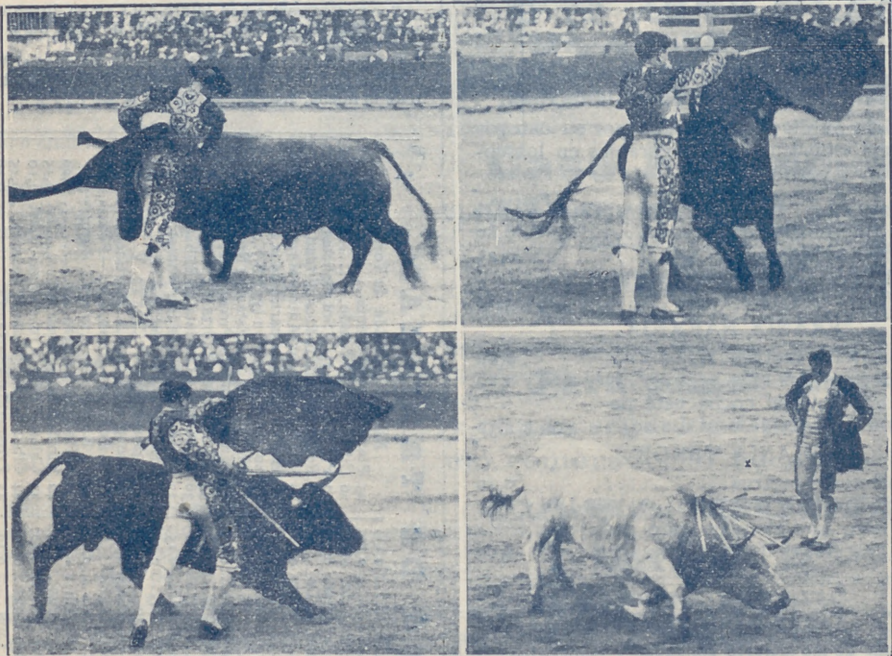

En su quinto año de publicación, sale todas las corridas de toros  
y novillos

PROGRAMA DE TOROS

¡ANUNCIOS SORPRENDENTES!

¡PRECIOS FANTÁSTICOS!

¡A TRES Y CUATRO PESETAS ANUNCIO POR CORRIDA!

¡GRATIS!!

¡GRATIS!!



## Félix Toca

FÁBRICA DE BRONCES ARTÍSTICOS  
LÁMPARAS - CAMAS  
MUEBLES Y HERRAJES

DES-PACHO CENTRAL. NICOLAS MARIBERO, 8 y 6  
TELÉFONO - 15497  
FÁBRICA Paseo de las Acacias, 2 dupdº  
Teléfono - 15110 MADRID

### Algunos museos que merecen visitarse

- Arqueológico Nacional*. Serrano, 13: De diez a cuatro diario; festivos, de diez a una.
- Armería Real*: De diez a una, diario, una peseta; jueves, gratis, de dos a tres.
- Arte Moderno*, Paseo de Recoletos, 20: De ocho a una, diario, una peseta; jueves y domingos, gratis.
- Artillería*, Méndez Núñez: De ocho y media a doce y media, diario, 0,25 pesetas; martes y sábados, gratis.
- Caballerizas Reales*, Bailén, 8: De dos a cinco, diario, una a seis personas dos pesetas; lunes, gratis.
- Museo Romántico*, San Mateo, 13: De once a cuatro, entrada gratis.
- Nacional de Ciencias Naturales*, Castellana (Hipódromo): De nueve a doce, diario, y de nueve a doce y media, festivos.
- Nacional del Prado*, Paseo del Prado, 9: De diez a cuatro, diario, y de diez o dos, festivos; Domingos y jueves gratis.
- Naval*, P. Ministerios 7: De diez a una, diario.

### Ministerios

Presidencia, Paseo de la Castellana, 3, Teléfono 30 165 - Estado, Plaza de la Provincia, 3, Teléfono 16 547. - Fomento, Paseo de Atocha, 1 y 3, Teléf. 10.062 - Gobernación, Puerta del Sol, 7 y Correo, 1, Teléf. 53 039. - Gracia y Justicia, San Bernardo, 47. Teléf. 14 883. - Guerra, Alcalá, 47; Prim, 10 y 12 y Barquillo 10, Teléf. 12 608 - Hacienda, Alcalá, 11 y Aduana, 10, Teléf. 11.397. - Instrucción Pública y Bellas Artes, Paseo de Atocha, 1 y 3, Teléf. 10.402. - Marina, Plaza de los Ministerios, 7 y Bailén, 5, Teléf. 13.296. - Trabajo, Comercio e Industria, Marqués de la Ensenada, 8, Teléfono. 32 256

## DROGUERIA Y PERFUMERIA

### José Alarcón

#### ATOCHA, 88

Drogas para todas las industrias.  
Especialidad en esencias y colorantes  
para gaseosas y confitería.  
No comprar sin consultar precios en esta Casa.

Luis Bahía  
"La Cepilla"  
VINOS FINOS DE MESA  
DEGUSTACION  
3, Pelleros, 3

### TARIFA DE CORREOS - Correspondencia ordinaria.

PUNTO DE DESTINO	CARTAS		Terjitas postales		Sobres monederos y objetos asegurados		Derecho de certificado	
	Tipo de peso	Gr.	Sen-cillas	Cts.	Tipo de peso	Gr.	Cual-quier peso	Cts.
Interior de las poblaciones.....	20	15	15	15	20	20	30	(h)
Península, islas Baleares, Canarias, posesiones españolas del Norte de Africa y Andorra.....	25	25	15	15	25	25	30	(h)
Portugal, Gibraltar, Filipinas y América.....	25	25	15	15			30	30
Fernando Poo, Annobon, Coris y demás posesiones del Golfo de Guinea.....	20	30	15	15	20	20	30	30
Oficinas españolas en Marruecos y Tánger.....	30	20(4)	15	15	30	30	30	30
Todos los demás países.....	20	40	25	25			40	40

(a) Los primeros 20 gramos son 40 céntimos, y cada 20 gramos que exceda de los 20 primeros, 20 céntimos. (b) Por excepción es de 6 céntimos solamente el importe del certificado para los impresos que contienen libros, sin que haya derecho a indemnización en caso de extravío.

# Carteleras de Cines y Deportes

## CINEMATOGRAFOS

*Real Cinema* (Plaza Isabel II). Todos los días gran programa tarde y noche, Domingos y días festivos por secciones.

*Príncipe Alfonso* (Génova).—Tarde y noche colosal programa. Domingos y festivos por secciones.

*Monumental Cinema* (Plaza de Antón Martín).—Cinco y media y diez noche, gran programa, Domingos y festivos por secciones.

*Cinema del Callao* (Plaza del Callao).—Todos los días, tarde y noche, grandes programas de películas, Domingos y festivos por secciones.

*Sage* (Palacio de la Música, Avenida Pi y Margall).—A las seis y a las diez, grandes programas de películas. Sábados conciertos, Domingos y días festivos por secciones.

*Cine de San Miguel* (Plaza de San Miguel).—A las cuatro y media y nueve y media, colosales películas. Domingos secciones.

*Cine Ideal*.—A las cinco y media y a las diez, grandioso programa de películas, Domingos y días festivos por secciones.

*Cinema Bilbao* (Fuencarral, 122).—Tarde y noche, secciones de cinematógrafo. Domingos por secciones.

*Cinema Goya* (Calle Goya).—A las seis y a las diez, gran programa de cinematógrafo, Festivos por secciones.

*Cine Argüelles* (Calle del Marqués de Urquijo).—Tarde y noche grandes secciones.

*Royalty* (Calle Génova).—Selecto programa de cinematógrafo.

*Cine Madrid* (Calle Tetuán) Tarde y noche gran programa de películas. Domingos y días festivos por secciones.

*Cinema España* (Paseo de San Vicente).—A las cuatro y media y nueve y media, grandes programas de películas. Domingos por secciones.

## FOLT-BALL

*Stadium Metropolitano* (Avenida Reina Victoria).—Domingos y días festivos grandes partidos.

*Sociedad Gimnástica Española* (Diego de León y Torrijos).—Domingos y días festivos grandes partidos.

*Campo de Deportes del Real Madrid* (Carretera de Chamartín, núm. 11).—Domingos y días festivos grandes partidos.

## ¡¡Camisas, Corbatas!!

Imposible mejorar nuestro surtido y precios.

## EL FÉNIX

Mayor, 37.—MADRID

## La Regional

Vinos finos de mesa. -:- Servicio a domicilio.

Acreditado vermouth A. D. A.

y blanco LA PALMA (Huelva).

1, Los Madrazo, 1.

Teléfono 13 563

## DENTADURAS Y ALHAJAS

Aunque estén rotas compro

Felipe, III, núm. 1, Joyería

(Entre Plaza y calle Mayor)

## “Casa Luis”

Vinos - Cervezas - Licores

Antiguo dependiente de «La Coruña»

El sitio más delicioso de Madrid

Aperitivos, Refrescos, Vinos y Licores de las más acreditadas marcas.

18, Los Madrazo, 18

## ¡¡Gran liquidación!!

Trajés a medida, negros, azules y fantasía

¡¡A 40 pesetas!!

“La Argentina”, Toledo, 69

(Plaza de San Millán)

## COLOMBO Bar

Cruz, 23

?.....

Camisería y corbatería

## LA NOVEDAD

Siempre tengo las últimas novedades a precios económicos.

San Bernardo, 42

RELOJERÍA

DE

MANUEL ALVAREZ

Compra y venta de relojes de todas clases, antiguos y modernos.

6, CALLE DEL PRADO, 6.—Teléfono 14.226

# Casa Cano

ATOCHA, 2.

MADRID

TELEFONO 11.327

Velos. — Mantillas. — Sedería. — Artículos blancos. — Juegos de camas

**Primera Casa en**

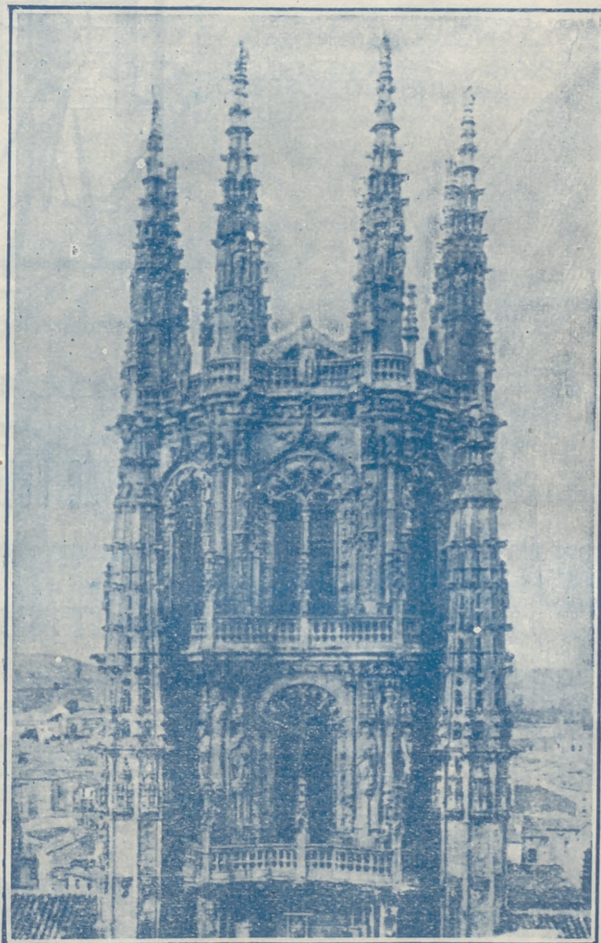

**Primera Casa en**

Tapetes. — Tohallas — Mantas. — Sábanas  
Edredones.

MARCA REGISTRADA

## LA CATEDRAL DE LAS COLCHAS

Almacenes de Tejidos en General

VENTAS POR MAYOR Y MENOR

# EL ENCANTO DEL HOGAR



**“Vampiro”**  
A. E. G.

LIMPIA TODO SIN TRABAJO ALGUNO

**“Dandy”**

A. E. G.

GARANTIZA  
BRILLO ESPEJO



Pida usted demostraciones gratuitas al

**Teléfono 52.098**

**A. E. G.-Paseo de Recoletos, núm. 17**



**MATERIAL**

para T. S. H.

**Telefunken. -- Berlín.**

Aparatos de lámparas, de galena, auriculares,  
cascos, altavoces, lámparas.

Detalles de todas clases facilita el Representante exclusivo para España y Portugal

**A. E. G.-Ibérica de Electricidad, S. A.**

Madrid, Paseo de Recoletos, 17

y sus oficinas en Barcelona, Bilbao, Gijón,  
Sevilla, Valencia, Granada y Zaragoza.

