

Quinto año de publicación no interrumpida.

ESPECTÁCULOS DE MADRID

REVISTA DIARIA
Y
GUIA DE LA CAPITAL

CRÓNICAS = NOVELAS = PASATIEMPOS =
TEATROS = TOROS = CINES = VARIETÉS Y SPORT

— *Se reparte gratis.* —



·DIRECCIÓN·

CONDE DE ROMANONES, 2 - ESQ. A CONCEPCIÓN JERÓNIMA

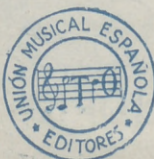

Unión Musical Española

Carrera de San Jerónimo, 30 (edificio propiedad) y Preciados, 5.

Autopianos, Pianos, Armoniums, Instrumentos accesorios, Rollos Diana.
Música Española y Extranjera. AUTOPIANOS DE ALQUILER.

Casa la más surtida y más barata de España.

Odeon



Máquinas y Discos

PLAZOS Y CONTADO

EL MEJOR Y MÁS ARTÍSTICO REPERTORIO

AGENCIA EN MADRID:

PRECIADOS, 1 Y PELIGROS, 14 Y 16

Horario de trenes.

| | Salida de Madrid | Llegada a Madrid |
|---|------------------|--------------------|
| Compañía del Norte | | |
| Expreso Hendaya (vía Avila)..... | 21,30 22 | 7-9,15 |
| — Galicia (vía Avila)..... | 18,50 | 10,05 |
| Surexpreso Francia (vía Avila)..... | 21 | 10,40 |
| Rápido Francia (vía Segovia)..... | 9,45 | 21,40 |
| — Asturias Santander..... | 8,45 | 22,20 |
| Correo Hendaya (vía Avila)..... | 22,30 | 6 |
| — Galicia (vía Avila)..... | 10,45 | 7,45 |
| — Santander (vía Segovia)..... | 17,25 | 8,15 |
| — Asturias (vía Avila)..... | 18 | 8,40 |
| Mixto Galicia..... | 10,20 | 14,20 |
| — Francia Bilbao (vía Avila)..... | 6,40 | 19,50 |
| Mensajerías Segovia-Escorial..... | 20 | 15,47 |
| Ligeros Segovia..... | 7,30 18,15 | 11,20-20,54 |
| — Avila..... | 9,12 y 16 | 11,42-20,25 |
| Tranvía Pozuelo..... | 8,02 16,35 | 18,47 |
| — Escorial-Cercedilla..... | 14,10 y 19,15 | 18 05 |
| — idem (domingos)..... | 9,56 | 20,05 |
| Madrid-Zaragoza-Alicante | | |
| Rápido Barcelona..... | 9,30 | 22,45 |
| — Alicante, Valencia y Cartagena..... | 9,30 | 22 |
| — Andalucía..... | 9,50 | 20,30 |
| Expreso Barcelona y Zaragoza... | 19,45 | 9,35 |
| — Andalucía..... | 22,40 | 8,50 |
| — Algeciras..... | 18,50 | 10,15 |
| — Toledo..... | 9,15 | 20,10 |
| — Badajoz (alternos)..... | 8,40 | 21,20 |
| Correo Barcelona y Zaragoza.... | 21,10 | 8,35 |
| — Zaragoza..... | 18,30 | 11,35 |
| — Andalucía..... | 22 | 7 |
| — Cuenca..... | 18,30 | 11 |
| — Badajoz..... | 19 | 9,25 |
| — expreso Alicante..... | 20,35 | 7,30 |
| — expreso Cartagena..... | 73 | 8 |
| — expreso Valencia..... | 21,35 | 8,35 |
| — Toledo..... | 18 | 10,30 |
| Omnibus Guadalajara .. 10, 16,30 | 20 | 8,20 - 17,40 |
| — Barcelona..... | 7,10 | 20 |
| — Sigüenza..... | 13,20 | 14,50 |
| — Toledo..... | 7,45 21,15 | 14,35-22,15 |
| — Aranjuez..... | 13 | 15,35 |
| M xto Alicante, Valencia y Cartagena..... | 10,20 | 18 |
| — Andalucía y Cuenca..... | 7 | 21,40 |
| — Alcázar..... | 17,15 | 11,40 |
| — Badajoz y Toledo..... | 12 | 17,25 |
| — Toledo..... | 17 | 14,35 |
| — Aranjuez y Cuenca..... | 19,30 | 9,45 |
| Tranvía Getafe..... | 6,20 9 | 14,15 7,45 - 13,15 |
| Madrid-Cáceres Portugal | | |
| Expreso Cáceres-V.-Alcántara ... | 21,05 | 8,25 |
| Correo Cáceres V.-Alcántara..... | 18,40 | 10,24 |
| Mixto Cáceres-V.-Alcántara..... | 8,35 | 19,48 |
| — Griñón..... | 14 y 20 | 6,58 |



Casa MERP

PAPELERIA
Arreglo de todas las marcas de stylográficas, estuches de dibujo

Representante exclusivo de la PLUMA "KBENE"

Echegaray, 7
Teléfono 15.929

Principales Monumentos Artísticos e Históricos

Biblioteca y Museos Nacionales. Paseo Recoletos. Museo de Historia Natural, Hipódromo.— Museo de Artillería, calle Mendez Núñez — Museo de Pinturas, Paseo del Prado.— Observatorio Astronómico, Alfonso XII, 5.— Palacio Real, Plaza de Oriente.— Museo de Reproducciones Artísticas, Alfonso XII, 25.— Congreso de los Diputados, Plaza las Cortes.— Iglesia de San Francisco el Grande, Plaza de San Francisco — Puerta de Alcalá, Plaza de la Independencia — Palacio de Comunicaciones, Plaza de Castelar.— Real Academia de la Lengua, Felipe IV.— Obelisco del Dos de Mayo, Paseo del Prado.— Banco de España, Calle de Alcalá.— Puerta del antiguo Hospicio, Fuencarral, 86.— Monumento a Alfonso XII, estanque del Retiro.— Ermita.— Ermita de San Antonio de la Florida, final del Paseo de San Vicente.— Panteón de hombres ilustres, Paseo de Atocha.

Casas de Socorro

Buenavista, Castelló, 65, Teléf. 52 430.— Centro, Navas de Tolosa, 10, Teléf. 10.025.— Congreso, Fúcar, 8, Teléf. 10.048.— Chamberí, Eloy Gonzálo,

A. Rodrigo



SASTRE DE MODA

CASA ESPECIAL EN TRAJES DE ETIQUETA

Mayor, núm. 44. = Madrid.

Optica ARNAU

Casa especial
en gafas, len-
tes, cristales y



toda clase de composuras.

ANTES DE COMPRAR
VISITE ESTA CASA
GAFAS PARA CHOFER
4, PLAZA MATUTE, 4

Gran mantequería

“LOS ALPES”

Las más próxima a la Puerta del Sol
Quesos, mantecas, conservas, vinos y licores
de las mejores marcas

4, Carmen, 4

15, Teléf. 30.271.—Hospicio, Augusto Figueroa,
45, Teléf. 16.189.—Hospital, Santa Isabel, 36, Te-
léfono 10.034.—Inclusa, Encomienda, 21, Teléfono
10.406.—Latina, Carrera de San Francisco, 8, Te-
léfono 10.022.—Palacio, Cristinos Martos, 3, Te-
léfono 30.073.—Universidad, San Bernardo, 68, Te-
léfono 15.032.

Tenencias de Alcaldía

Districtos: Buenavista, Olózaga 1, Teléf. 52.411.
Centro, Plaza Mayor, 3, Teléf. 10.060.—Congreso,
Cervantes, 19, Teléf. 10.045.—Chamberí, Plaza de
Chamberí, 7, Teléf. 30.064.—Hospicio, Libertad,
18, Teléf. 15.937.—Hospital, Cabeza, 9, Teléfono
10.032.—Inclusa, Juanelo, 20, Teléf. 10.027.—Lati-
na, Carrera de San Francisco, 8-10, Teléf. 10.140.
Palacio, Tutor, 27, Teléf. 30.264.—Universidad,
Alberto Aguilera, 3, Teléf. 30.136.

FÁBRICA Y ALMACÉN

de pianos, órganos y armoniums

Ricardo Rodríguez

VENTAS AL CONTADO Y A PLAZOS

Despacho: Ventura de la Vega, 3

Talleres: Pizarro 19 (Palacio de Chesto)

Teléfono 12.344

Mesón del Segoviano

El más popular de la Corte, donde se admiran los
famosos frescos pintados por el gran artista gra-
nadino Arturo Gil Alguacil.—Espacioso Garage.

Cava Baja, 28 y 41.—Teléfono 14.853

¡Le interesa mucho!

Al llegar a Madrid, instálese confortablemente
en uno de los siguientes Hoteles, los mejores
y más principales de la Corte

Palace Hotel (Plaza de Cánovas y Calle de Me-
dinaceli).—El más regio y hermoso de España.

Hotel Ritz (Plaza de la Lealtad).—El más sun-
tuoso y aristocrático.

Reina Victoria (Plaza del Angel).—El más con-
fortable, cuya pensión es desde 25 pesetas.

Hotel Regina (Alcalá 19).—Elegantísimo y lim-
pio, pensión desde 25 pesetas.

Hotel Inglés (Echegaray 8 y 10).—Antiguo y
precioso, con su pensión desde 20 pesetas.

Hotel Paris (Calle de Alcalá 2).—El más cómo-
do y céntrico, pensión desde 25 pesetas.

Príncipe de Asturias (Carrera de San Jerónimo,
30 y Echegaray, 1 y 3).—Modernísimo y coquetón,
pensión desde 22 pesetas.

Hotel Royal Meublé (Calle de Tetuán, 15).—El
más escogido de Madrid, pensión desde 13 pesetas.

PARA TOMAR BUEN CAFE, hágalo en los si-
guientes sitios, por ser sus géneros de inmejorable
calidad y sus locales de sumo agrado.

Nuevo Café Oriental (Puerta del Sol, 11 y 12 y
Preciados, 2).—El café mejor y el local más clási-
co. Grandes conciertos diarios.

Café Lisboa (Mayor, 1).—Regio y magistral café.

Puerto Rico (Puerta del Sol, 3).—Esmerado y
notable servicio.

Café Universal (Puerta del Sol, 15).—Comodí-
simo y monumental.

Café Colonial (Calle de Alcalá, 8).—Esmeradísi-
mo y restaurant de primera.

Café Madrid (Calle de Alcalá, 9).—Enorme y
fino servicio servido por competentes camareros.
Estupendios billares.

Lion D'or (Calle de Alcalá, 18).—Exquisito café,
gran contort.

Maison Dorée (Calle de Alcalá, 22).—Elegante
y nuevo café, restaurant con esmeradísimo ser-
vicio.

Savoia (Calle de Alcalá, 49).—Superior café,
punto de reunión de infinidad de artistas.

Café del Norte (Red de San Luis).—Popular ca-
fé y restaurant selecto.

A MEDIA TARDE, para tomar cerveza y mariscos

La Montaña (Puerta del Sol; 1 y Calle de Alca-
lá, 2).

Figaro (antiguo Maxins, Calle de Alcalá, 17).—
Son los puntos más deliciosos y céntricos.

PASARA USTED UNA BUENA TARDE en los
mejores y más principales Casinos de Madrid.

Bellas Artes.—Suntuoso edificio edificado a la
moderna en la Calle de Alcalá. Punto de reunión
de la alta aristocracia.

Casino de Madrid.—Magnífico palacio enclava-
do en la calle de Alcalá, frente a la de Sevilla.
Donde se reúne el más selecto público.

Gran Peña.—Grandioso edificio situado en la
entrada de la Gran Vía, punto de reunión de los
títulos más afamados de España.

PAVON CAFE BAR

El mejor café.

Servicio esmerado.
Precios corrientes.

Tinte Parisiën

El tinte de moda - in rival en todo trabajo delicado y de importancia.

ESPECIALIDAD EN LIMPIEZA EN SECO

VISITE SU LOCAL EN LA SEGURIDAD DE SER CLIENTE CONTINUO

51, MAYOR, 51

Servicio de Correos.

Central de Correos (Plaza de Castelar)

Estafetas urbanas.

Núm. 1 Jorge Juan, 20 y 22. 2 General Zabala, 14 (Prosperidad).—3 Santa Engracia, 155.—4 Florida, 7.—5 Carrera de San Francisco, 17.—6 General Orás, 8. 7 Santa Isabel, (esquina a Drumén).—8 Ronda Conde Duque, 11.—9 Hermosilla, 89.—10 Fuencarral, 138.—11 Paseo de Extremadura, 25. 12 Carretas, 10.—13 Lozano, 14 (Gulindalera).—14 Montalbán 1 (Central).

Servicio de Tranvías.

Sitios de recogida: Estación del Norte.—Atocha (puerta y gorieta).—Plaza de Castelar. Puerta del Sol (frente a Gobernación y esquina a Carretas).—Nicolás María Rivero (esquina a San Jerónimo).—Plaza de la Independencia.—Claudio Coello (esquina a Alcalá).—Red de San Luis.—Princesa (cruce con Marqués de Urquijo).—Plaza Mayor.—Cuatro Caminos y Ventas del Espíritu Santo. Horas: de 8 a 12 y media mañana y de 3 a 8 y media tarde.

LA CORUÑA

MARTÍN NAVAZO

Vinos, restaurant, cervezas, licores de todas las marcas, mariscos del día, aperitivos y bocadillos
La peña más clásica de Madrid.

4, ALCALA, 4

CINE PATHÉ BABY

Nuevo modelo perfeccionado, D. M.; **Camera Baby**, para impresionar películas; **Super-Baby**, para proyectar películas de 100 metros

Revelado de películas, arreglo y reajuste de toda clase de aparatos

Casa Zato

Peligros, 14

Estación del Norte.

Horas de recogida: De las 16 a las 21,30

Cartas.—Cinco minutos antes de la salida de los trenes.

Impresos.—Desde las 16 hasta las 18

Certificados y Valores.—Correo de Galicia, hasta las 16,40.—Correo de Santander, 17. Correo de Asturias, 17,40 Exprés de Irún, 21,00. Correo de Irún, 21,30.—Mixtos de Galicia, Asturias y Santander, 21,00

Horas de recogida de las cartas Galicia, a las 15,40 Asturias y Santander, 16,40.—Aragón y Cataluña, 17,05.—Tajo (Cáceres) y Extremadura, 17,35.—Alicante y Murcia, 17,55.—Valencia, 19,10.—Andalucía, 19,30.—Norte y Extranjero, 21,00.

Cartas certificadas.—De 9 de la mañana a 12 de la noche. Para que salgan en los correos del día, precisa certificar dos horas antes de la salida de los trenes correos. En otro caso, utilícense las Estafetas de alcance de las estaciones del Norte y Mediodía. Para el extranjero de 9 a 5 y de 7 a 12 de la noche.

Valores declarados.—De 10 de la mañana a las 17,30, a excepción de Galicia, Asturias y Santander, a las 15,00. Aragón y Cataluña, a las 16,30. Andalucía y Norte, a las 18.—Caja de 11 a 17.—Domingos, de 11 a 15.

Impresos certificados. (Por la calle de Montalbán, en el Pasaje, a la izquierda).—Líneas de Galicia, Asturias, Santander, Segovia y Salamanca, de 10 a 15,50.—Líneas de Aragón, Extremadura, Tajo, Mediterráneo y Cuenca, de 10 a 14,50.—Líneas de Andalucía, Norte, Almorox y Colmenar, de 10 a 15,50.—Estas horas son para el público que imponga de 1 a 3 certificados. Siendo más de 3, precisa relación por duplicado y sólo de 10 a 15,00, para el extranjero de 9 a 12.

Lista de Correos.—De 9 mañana a 6 tarde.

Estación del Mediodía.

Horas de servicio: De las 16,30 a las 21,30.

Cartas.—Hasta diez minutos antes de la salida de los trenes.

Periódicos e impresos.—Cuenca, hasta las 16,40.—Aragón, hasta las 17,30.—Demás líneas, hasta las 18.

Certificados y valores.—Cuenca, hasta las 16,40.—Aragón (exprés), 17,30.—Aragón (correo), 17,45.—Extremadura, 18,10. Andalucía (exprés), 19,30. Alicante y Cartagena, 19,45.—Andalucía (correo), 20,10.—Valencia (exprés), 20,45.

EL ANUNCIO lo es todo
Sin el ANUNCIO no hay nada

Compañía Madrileña de Urbanización

Tranvía de Cuatro Caminos-Ciudad Lineal-Ventas

Servicio días laborables: Por la mañana cada quince minutos; por la tarde cada diez minutos. Domingos y días festivos: Cada cinco minutos.

Tranvía de Cuatro Caminos a la Dehesa de la Villa

Servicio días laborables: Desde Cuatro Caminos cada diez minutos; desde la Red de San Luis (Gran Vía), coches discos núm 20, cada nueve minutos. Domingos y días festivos: Desde ambos puntos cada cinco minutos.

Tranvía desde Cuatro Caminos a Fuencarral

Cada treinta minutos.

Tranvía de Cuatro Caminos a Tetuán

Cada tres minutos. Servicio directo desde el Puente de Vallecas a Tetuán, coches discos número 14, cada diez minutos.

Tranvía de Ventas a Canillejas

Servicio cada hora, saliendo los coches de Ventas desde las 7,25 hasta las 22,25.

Ferrocarril a Colmenar Viejo

Salidas de trenes desde Cuatro Caminos: 9,32. Idem de Colmenar: 8,15.

17

EL HOMBRE DE PRESA

NOVELA CORTA POR

Antonio de Hoyos y Vinent

(Continuación)

con un trajecillo claro de verano, tocada la cabeza con descolorido sombrero de paja. Debía de tener frío, por cuanto andaba muy de prisa, encogido y con las manos en los bolsillos.

Casilda bajó sus *renards argentees*, sintió aquel frío, y no pudiendo contener por más tiempo los impulsos de su corazón, llamó:

—¡Paddy!

Detúvose él, de mala gana, y, en vez de ir hacia ella, esperóla a pie firme. Reunióse a él tendiéndole la mano.

—¡Usted aun aquí! Lo creí muy lejos...

Vagamente azorado, aburrido tal vez de tener que dar una explicación, con ese laconismo malhumorado que crean las contrariedades, murmuró:

—No he podido... Quehaceres... Espero una carta...—y tendía una mano para despedirse, mientras con la otra hacía ademán de quitarse el sombrero, aunque sin llegar a ello.

—¿Pero qué le pasa a usted? ¿Está incomodado conmigo?

—¿Yo?, no... Fastidios... La cochina vida...

Audaz interrogóle ahora:

—¡Bueno!... ¿Pero no ganaba usted un capital?

Sombrío, tedioso siempre ante la necesidad de hablar tanto, explicó:

(Continuará.)

PAPELERIA
DE
MODA



El mayor surtido en plumas estilográficas y lapiceros automáticos.
Casa especializada en artículos para regalo
VIUDA DE M. DE NAVARRO
Preeiados, 5 :: MADRID :: Tel. 10.197

¡Un momento!

Tome las señas de esta Casa, compre en ella una vez, y será la Papelería donde se surta siempre.

¡No lo olvide!

Palacio de la estilográfica
5, Preeiados, 5
MADRID



RESERVADO
PARA

EL GRAN COLMAO
Tetuán, 15
PROXIMA APERTURA

Clemente y García

CAMISERIA Y ROPA BLANCA

Equipos, canastillas, Batas, blusas.

Especialidad en ropas para niños

34, MAYOR, 34

Esmaltador de Moda

NOMBRE REGISTRADO NÚM. 62.961

Condecoraciones Civiles y Militares.—Escudos Heráldicos.—Esmaltes Traslúcidos.—Cartelas en oro y plata para Homenajes.—Sortijas de indio patentadas.

ATOCHA, 5, 1.º J. Saz MADRID



REINA VICTORIA

Carrera de San Jerónimo
Compañía Simó-Raso-Zorrilla
Presentación de la compañía

A las diez y tres cuartos

El señor cura

JAI-ALAI
Calle de Alfonso XI

A las cuatro y media

Dos monumentales partidos a pala y remonte por los afamados ases de la pelota.

No falte hoy a Jai-Alai.

NOVEDADES

A las siete y media

El chaval de las flores

A las diez y media

**La travasura del niño
Todo el año es Carnaval,
o Momo es un carcamal.**

ZARZUELA

A las diez y media

La Reina del Directorio

ESTRENO

TEATRO APOLO

A las siete

El sobre verde

A las once

El sobre verde

CINEMA ARGÜELLES

A las seis y diez y cuarto

Gran éxito de la sensacional película «Frvolinás», interpretada por Ramper, María Carbailé y Eva Stachino.

TEATRO MARTÍN

Compañía de zarzuela

A las siete

El romano caprichoso

Las niñas de mis ojos

A las diez y tres cuartos

Las mujeres de Lacuesta

Las niñas de mis ojos

TEATRO DE LA LATINA

Compañía MARIA PALOU

No hay función

El Sábado estreno de
**Todo tu amor o si no es verdad
debiera serlo**



INFORMACIONES DE

Pasatiempos y

FRAY GABRIEL TELLEZ - SONETO

Si al ver bajo el sayal del mercenario los rasgos picarescos de esa cara, alguno de su dueño sospechara que a manejar nació más que el rosario, si le sorprende, que su ingenio varió la escena de comedias inundada, y a la mujer en ellas retratará con pincel, por lo real, extraordinario, Contestaré al que tal diga impudente que hoy ya versos no escribe, aunque le pesa

temiendo que su fe discuta alguno. Y es bien que sepa la malicia aviesa que a la mujer conoca cual ninguno, porque joven la amó y hoy la confiesa

Angel R. Chaves

PELIGRO DEL EPIGRAMA

El epigrama y el chiste son cosas muy sabrosas; siempre mueven a risa pero a veces lastiman: lastiman a una persona epigramatizada, y no pocas veces son funestas para el epigramista. He aquí una prueba de esto último. Pasaba por en medio del foro de Roma un cortejo fúnebre, y uno de los morrones, que la echaba de bufón y agudacerecose al muerto y le dijo unas palabras al oído.

—¿Qué le has dicho, preguntáronle luego los compañeros.

—Nada, le he encargado dijese a Augusto que Tiberio no ha otorgado a nadie plebe nada del foro que él dispuso morir.

Súpole Tiberio, llamó al bufón de ocurrencia, le entró la parte que tocaba del legado de Augusto, y le informó que se preparase la ser ajusti añadiendo:

AVISO
MUY PRONTO SE PONDRÁ A LA VENTA
la excelente y única en el mundo
STYLOGRAFICA

KEENE

ATRO

Para hoy 16 de
Abril de 1927

1.374

ACIONES RECREATIVAS

OS y anécdotas.

- Quiero que Augusto sepa por tu propio conducto que ya he empezado a cumplir sus mandas.

= En los tiempos modernos abundan también los lances funestos para los epigramatistas, zumbones y lenguaraces.

Que lengua que las honras atropella
Pocas veces se vió morir con ella,

como dijo Lope de Vega en su «Laurel de Apolo».

Por su mala lengua y mordacidad epigramática murió asesinado, en la calle Mayor de Madrid (al anochecer del domingo 21 de Agosto de 1622), el célebre conde de Villamediana (D. Juan de Tassis y Peralta).

El epigrama, como la sátira, ha de respetar escrupulosamente al prójimo «parcere personi, dicere de vitiis». El buen epigrama no debe dejar traslucir ni remotamente la persona para quien se compuso; y

Si al prójimo ha de ofender,
Tilde poniendo en su fama;
Sólo es bueno el epigrama
Que se queda por hacer.

Como ha dicho muy bien nuestro popular y simpático poeta el Sr. J. E. Hartzenbusch.

CANTARES NUEVOS

O MEJOR DICHO, CON SORPRESA

No te apene, vida mía,
que me lieven a la guerra,
porque mayores peligros,
catorce, primero izquierda.

Antonio Paso.

EPITAFIO

Yace aquí Blas, y se alegró
por no vivir con su suegra.

SOMBREROS DE SEÑORA
Las Galerías Parisiennes
Agustin Loayza y Cia
MONTERA 31 - TELÉF 16919
SIEMPRE NOVEDADES

FONTALBA
No hay función

TEATRO COMICO
Compañía Prado-Chicote
A las seis y tres cuartos y diez y tres cuartos
¿Qué hacía usted de 9 a 10?
ESTRENO

TEATRO ALKAZAR
A las diez y media
La Caraba
ESTRENO

PAVON
A las seis y cuarto y diez y cuarto
Gran acontecimiento
La Poupeé de París
película revista

CHUECA
A las diez y tres cuartos
El huésped del Sevillano

TEATRO ESLAVA
Pasadizo de San Ginés
Compañía de zarzuelas y revistas
Presentación de la compañía
A las diez y tres cuartos
El carnet de Eslava
ESTRENO
Las burladoras
ESTRENO

INFANTA ISABEL
Calle de Barquillo
Compañía de comedia de Maurente
A las diez y tres cuartos

Sangre gorda
Razón Suprema
ESTRENO

TEATRO DEL CENTRO
Compañía de zarzuela del maestro Serrano
A las diez y med

El motete
Los de Aragón
ESTRENO

CAFE DE MADRID
Todos los días, de tres de la tarde a la madrugada, GRANDES CONCIERTOS de música clásica y moderna.
Excelente servicio de restaurant Café Moka selecto, 0,50 pesetas. Servicio por camareros.
28 BILLARES DE PRECISION
9, Alcalá, 9

Sección recreativa

CHARADA

Ámbiciono que mi casa de la *prima* está cerca, teniendo por compañera a la hija de Baldomera, con su amiga *prima segunda tercera cuarta*, sin que otra sea la propietaria que la señorita *tercia cuarta* contando con *prima cuarta* y su *dos cuatro* amiga muy cariñosa, y en la puerta del jardín una *dos tres cuarta* con un buen perro de presa en lugar de portería.

MADRIGAL

Devuélveme, bella Anita,
esa pobre y mustia flor,
remembranza de mi amor,
porque está casi marchita.

Trae: sobre mi corazón
la pondré, harto de sufrir;
¡y la verás revivir
al lugar de mi pasión!

JOSÉ MACÍAS.



La virtud es la fidelidad a la ley del bien, el vicio, la costumbre de ejecutar malas acciones.

Soluciones del número anterior

Al jeroglífico comprimido:

Dos cesantes de Hacienda.

Al acróstico doble:

A S P I D
P A T T I
O S T I A
L I M O N
O L O N A

Al tercio de sílabas:

T R A J A N O
J A C I N T A
N O T A R I O

A la frase gráfica: El Convenio de Vergara.



PARA HOMBRES

Ayer ventrudo, hoy enjuto,
es que uso

La faja de Justo

Justo Juan

Carmen, 10.-Madrid

Vinos finos de mesa INFANTA

De sus Viñedos y Bodegas en Chinchón
Vinos de Rioja Gómez Cruzado
Coñac y Ponche Caballero

Barcelona, 12.--MADRID.--Teléf. 15.621

PARAGUAS

Bolsillos y Sombrillas

Compre sus artículos en esta casa

VALERO

39, CARRETAS, 39

BASTONES

Casa Adoración

ULTIMAS NOVEDADES DE PARIS Sombreros

para

4, CALLE DEL PRADO, 4

señora

TELEFONO 14 226

y niñas.

Para comer bien

y con la seguridad de un servicio esmerado, lo hace usted en

CASA SUSJE

RELATORES, 24

Jerez en Madrid

PAPELERÍA SANTANA

OBJETOS DE ESCRITORIO

Y

ARTÍCULOS DE COLEGIO Y DIBUJO

18, TOLEDO, 18

Alhajas de ocasión

Relojes de oro de ley desde 40 pesetas

Perla, Carretas. 4

Platería, relojes económicos desde 7 pesetas, bisutería, objetos para regalos

Perla, Conde de Romanones, 1, duplicado MADRID

Teléfono 54.882

L. VIS FEIJOO



Teléfono 54.882

COPISTERIA TEATRAL

LA MAS ANTIGUA Y MEJOR ES LA DE

AGISCLO GIL

SITUADA EN MADRID

CABA BAJA, 1, 2.º

Tarifa para el servicio de Automóviles.

Al servicio público, clasificados por su categoría de fuerza y distinguidos por franjas en los colores naranja y verde.

FRANJA AZUL

Pesetas.

| | |
|--|------|
| Los 800 primeros metros..... | 0,80 |
| Por cada 200 metros más..... | 0,25 |
| Por cada hora que el coche esté parado, en fracciones de 0 25..... | 3,00 |

FRANJA NARANJA

| | |
|--|-------------|
| Los 800 primeros metros..... | 0,60 |
| Por cada 200 metros más..... | 0,10 y 0,20 |
| Por cada hora que el coche esté parado en fracciones de 0,10 o 0,20... | 2,00 y 2,50 |

FRANJA VERDE

| | |
|--|-------------|
| Los 800 primeros metros..... | 0,40 |
| Por cada 200 metros más..... | 0,10 y 0,51 |
| Por cada hora que el coche esté parado en fracciones de 0,10 y 0,15... | 2,00 |

Gran taller mecánico

Proveedor de las mejores entidades y Ministerios
TRABAJOS FINISIMOS EN METALES

El mejor taller mecánico de Madrid

NO ENCARGUE SUS TRABAJOS SIN ANTES PEDIR

PRECIOS EN ESTA CASA.

TOMAS LÓPEZ

Doctor Mata, núm. 1-MADRID.

Depositario del aparato «APOLO» para desinfección.

Nueva tarifa para los coches de Plaza

Franja color naranja

Primer límite — Por una carrera, de una a cuatro personas, a iguales horas del día que de la noche, 1,25.

Por una carrera, de una a c.atro personas, a la Plaza de Toros de Madrid, en días y horas de fiesta o corrida, 1,25.

Por una carrera, con una o cuatro personas, lo mismo de día que de noche, incluso a los cementerios de Nuestra Señora de la Almudena y civil del Este, siempre que se despida el coche dentro de este límite, 3.

Segundo límite — Por una carrera, con una o cuatro personas, a iguales horas del día o de la noche, 2,25.

Por una hora, con una o cuatro personas, lo mismo de día que de noche, incluso a los cementerios de Nuestra Señora de la Almudena y civil del Este, siempre que el coche se despida dentro de éste o del primer límite, 3.

Tercer límite. Por una carrera, de una a cuatro personas, a igual hora del día que de la noche, 3.

Por una hora, con una o cuatro personas, lo mismo de día que de noche, incluso a los cementerios de Nuestra Señora de la Almudena y civil del Este, siempre que el coche se despida dentro del primero o segundo límite, 3.

Si se despide el coche dentro del tercer límite, la última hora se abonará completa a razón de 4 pesetas.

SERVICIOS ESPECIALES

Por una carrera, de una a cuatro personas, en las horas del día, a los cementerios de Nuestra Señora de la Almudena y civil del Este, 4 pesetas.

Por una carrera a San Isidro del Campo durante la romería, una o cuatro personas, a cualquier hora del día e de la noche, 2,50 pesetas.

Por una carrera a la Pradera del Corregidor el Miércoles de Ceniza, por una o cuatro personas,, a cualquier hora del día o de la noche, 2,50.

LÍNEAS DE TRANVIAS

| | |
|---|------|
| 25 Nilos, 0,30.—Cda de Toros... | 0,50 |
| 26 Plaza Mayor-Leganes | 0,50 |
| 27 Cibeles-P. de Toledo | 0,15 |
| 28 Pozas-Sol, 0,15.—Sol-Deiticas | 0,15 |
| 29 Red de San Luis-Prosperidad | 0,20 |
| 30 Puente Valcaas-Antón Martín | 0,20 |
| 31 Hipodromo-Chamartin de la Rosa | 0,15 |
| 32 Sol-Diego de Leon (por S.) | 0,15 |
| 33 Santo Domingo-Pozas | 0,15 |
| 34 Plaza Mayor Puerta del Angel | 0,10 |
| 35 C. Caminos-Glorieta de Bilbao | 0,10 |
| 36 C. Caminos-Glorieta de la Princesa | 0,15 |
| 37 Cibeles-Puente de la Princesa | 0,15 |
| 38 Cibeles-Goya (final) | 0,15 |
| 39 Pozas-Plaza S.ª Cruz (p. V. R.) | 0,15 |
| 40 Prosperidad-P. A. Martínez | 0,15 |
| 41 S. Domingo-Pozas, 0,15.—Pozas-E. agric. 0,10 —E. Agric.-Puerta de Hierro | 0,20 |
| 42 Cibeles-Hipodromo | 0,15 |
| 43 Cibes.-P.ñas. 0,10 —P.ñas.-Vias | 0,10 |
| 44 Cibeles-Plaza Manuel Becerra | 0,15 |
| 45 Prosperidad-Serrano | 0,10 |
| 46 Plaza Mayor-Fuenteilla | 0,05 |
| 47 Plaza Mayor-Mataderos | 0,20 |
| 48 Quevedo-Cibeles-P. de Atocha | 0,15 |
| 49 Glorieta Bilbao-Colón-Goya | 0,15 |
| 50 Glorieta Ruiz Jiménez-G.ª Gzde | 0,15 |

LÍNEAS DE

| | |
|--|------|
| 1 Sol-Salamanca | 0,15 |
| 2 Sol-Arguelles | 0,15 |
| 3 Salamanca-Sol 0,15.—Sol-Qudo | 0,10 |
| 4 Sol-Ventas, 0,20.—Sol-Paridifias | 0,15 |
| 5 Sol-Pardifias | 0,15 |
| 6 Goya Sol, 0,15.—Sol-Aiguilettes | 0,15 |
| 7 Sol-Hipódromo | 0,15 |
| 8 Bombilla-Sol, 0,30.—Sol-Norie | 0,15 |
| 9 Sol-Bombilla, 0,30.—Sol-Norie | 0,20 |
| 10 Sol-Estación del Norte | 0,20 |
| 11 Arguelles Bilbao-Retiro | 0,15 |
| 12 Sol-Arguelles (Rosales) | 0,15 |
| 13 A Martín-Sol, 0,10.—Sol-Qdo | 0,10 |
| 14 P. Vils.-Sol, 0,25.—Sol-Quevedo | 0,10 |
| 15 P. Valcaas-Sol, 0,25.—Sol-Chamartin-Olavide | 0,10 |
| 16 Sol-Pico, 0,25.—Sol A. Martín | 0,10 |
| 17 C. Caminos-Sol, 0,10.—Sol-Pgs | 0,05 |
| 18 Obelisco-Sol, 0,10.—Sol-S | 0,10 |
| 19 C. Caminos P. Alonso Martinez | 0,10 |
| 20 C. Caminos Red de San Luis | 0,10 |
| 21 Pozas (por Leganitos) | 0,15 |
| 22 Sol-Fuenteilla | 0,15 |
| 23 P. Myr.-Crb. Bajo, 0,30.—C. Alto | 0,10 |
| 24 Sol-Especial P. de Toros. Cda de | 0,15 |

"ESPECTÁCULOS DE MADRID" EXTRAORDINARIO DE **TOROS**



DIRECTOR PROPIETARIO
DOMINGO FANEGAS



REDACTOR - JEFE
JOSÉ M.º DEL TODO

¡ÉXITO INMENSO! ¡17 DE ABRIL DE 1927!

Reapareció nuestro Extraordinario

"TOROS"

LA MEJOR REVISTA TAURINA

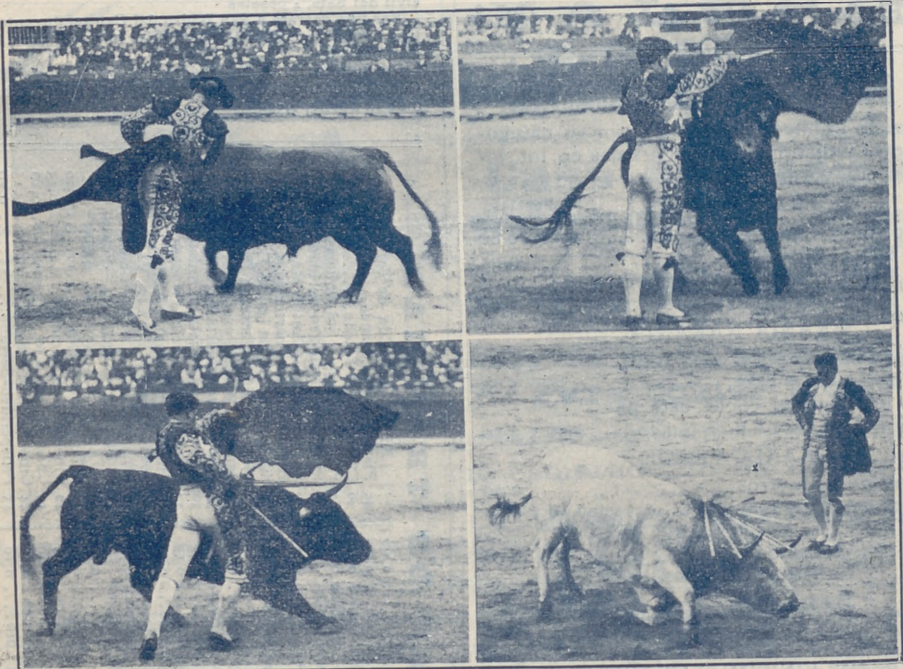

En su quinto año de publicación, sale todas las corridas de toros y novillos

PROGRAMA DE TOROS

¡ANUNCIOS SORPRENDENTES!

¡PRECIOS FANTÁSTICOS!

¡A TRES Y CUATRO PESETAS ANUNCIO POR CORRIDA!

¡GRATIS!

¡GRATIS!



Algunos museos que merecen visitarse

- Arqueológico Nacional*, Serrano, 13: De diez a cuatro diario; festivos, de diez a una.
- Armería Real*: De diez a una, diario, una peseta; jueves, gratis, de dos a tres.
- Arte Moderno*, Paseo de Recoletos, 20: De ocho a una, diario, una peseta; jueves y domingos, gratis.
- Artillería*, Méndez Núñez: De ocho y media a doce y media, diario, 0,25 pesetas; martes y sábados, gratis.
- Caballerizas Reales*, Bailén, 8: De dos a cinco, diario, una a seis personas dos pesetas; lunes, gratis.
- Museo Romántico*, San Mateo, 13: De once a cuatro, entrada gratis.
- Nacional de Ciencias Naturales*, Castellana (Hipódromo): De nueve a doce, diario, y de nueve a doce y media, festivos.
- Nacional del Prado*, Paseo del Prado, 9: De diez a cuatro, diario, y de diez o dos, festivos; Domingos y jueves gratis.
- Naval*, P. Ministerios 7: De diez a una, diario.

DROGUERIA Y PERFUMERIA
José Alarcón
ATOCHA, 88

Drogas para todas las industrias.
 Especialidad en esencias y colorantes para gaseosas y confitería.
 No comprar sin consultar precios en esta Casa.

Luis Bahía
“La Cepilla”
 VINOS FINOS DE MESA
 DEGUSTACION
3, Pelleros, 3

Ministerios

Presidencia, Paseo de la Castellana, 3, Teléfono 30 165 - Estado, Plaza de la Provincia, 3, Teléfono 16 547. - Fomento, Paseo de Atocha, 1 y 3, Teléf. 10.062 - Gobernación, Puerta del Sol, 7 y Correo, 1, Teléf. 53 039 - Gracia y Justicia, San Bernardo, 47 Teléf. 14 883. - Guerra, Alcalá, 47; Prim, 10 y 12 y Barquillo 10. Teléf. 12 608 - Hacienda, Alcalá, 11 y Aduana, 10, Teléf. 11 397. - Instrucción Pública y Bellas Artes, Paseo de Atocha, 1 y 3, Teléf. 10.402. - Marina, Plaza de los Ministerios, 7 y Bailén, 5, Teléf. 13.296. - Trabajo, Comercio e Industria, Marqués de la Ensenada, 8, Teléfono. 32 256

TARIFA DE CORREOS - Correspondencia ordinaria.

| PUNTO DE DESTINO | CARTAS | | Tarjetas postales | | Sobres monederos y objetos asegurados | | Derecho de certificado | |
|--|--------------|-------|-------------------|------|---------------------------------------|------|------------------------|------|
| | Tipo de peso | Grs. | Francia de queo | Cts. | Tipo de peso | Grs. | Francia de queo | Cts. |
| Interior de las poblaciones..... | 20 | 15 | 15 | 15 | 20 | 20 | 15 | 30 |
| Península, Islas Baleares, Canarias, posesiones españolas del Norte de África y Andorra..... | 25 | 25 | 15 | 15 | 25 | 25 | 25 | 30 |
| Portugal, Gibraltar, Filipinas y América..... | 25 | 25 | 15 | 15 | 25 | 25 | 25 | 30 |
| Fernando Poo, Annobon, Coris y demás posesiones del Golfo de Guinea..... | 20 | 30 | 15 | 15 | 20 | 20 | 30 | 30 |
| Oficinas españolas en Marruecos y Tángor..... | 30 | 20(a) | 15 | 15 | 30 | 30 | 20 | 30 |
| Todos los demás países..... | 20 | 40 | 25 | 25 | 30 | 30 | 20 | 40 |

(a) Los primeros 20 gramos son 40 céntimos, y cada 20 gramos que exceda de los 20 primeros, 20 céntimos. - (b) Por excepción es de 6 céntimos solamente el importe del certificado para los impresos que contienen libros, sin que haya derecho a indemnización en caso de extravío.

Carteleras de Cines y Deportes

CINEMATOGRAFOS

Real Cinema (Plaza Isabel II). Todos los días gran programa tarde y noche, Domingos y días festivos por secciones.

Príncipe Alfonso (Génova).—Tarde y noche colosal programa. Domingos y festivos por secciones.

Monumental Cinema (Plaza de Antón Martín).—Cinco y media y diez noche gran programa, Domingos y festivos por secciones.

Cinema del Callao (Plaza del Callao).—Todos los días, tarde y noche, grandes programas de películas, Domingos y festivos por secciones.

Sage (Palacio de la Música, Avenida Pí y Margall).—A las seis y a las diez, grandes programas de películas. Sábados conciertos, Domingos y días festivos por secciones.

Cine de San Miguel (Plaza de San Miguel).—A las cuatro y media y nueve y media, colosales películas. Domingos secciones.

Cine Ideal.—A las cinco y media y a las diez, grandioso programa de películas, Domingos y días festivos por secciones.

Cinema Bilbao (Fuencarral, 122).—Tarde y noche, secciones de cinematógrafo. Domingos por secciones.

Cinema Goya (Calle Goya).—A las seis y a las diez, gran programa de cinematógrafo, Festivos por secciones.

Cine Argüelles (Calle del Marqués de Urquijo).—Tarde y noche grandes secciones.

Royalty (Calle Génova).—Selecto programa de cinematógrafo.

Cine Madrid (Calle Tetuán) Tarde y noche gran programa de películas. Domingos y días festivos por secciones.

Cinema España (Paseo de San Vicente).—A las cuatro y media y nueve y media, grandes programas de películas. Domingos por secciones.

FOLT-BALL

Stadium Metropolitano (Avenida Reina Victoria).—Domingos y días festivos grandes partidos.

Sociedad Gimnástica Española (Diego de León y Torrijos).—Domingos y días festivos grandes partidos.

Campo de Deportes del Real Madrid (Carretera de Chamartín, núm. 11).—Domingos y días festivos grandes partidos.

¡¡Camisas, Corbatas!!

Imposible mejorar nuestro surtido y precios.

EL FÉNIX

Mayor, 37.—MADRID

La Regional

Vinos finos de mesa. -:- Servicio a domicilio.

Acreditado vermouth A. D. A.

y blanco LA PALMA (Huelva).

1, Los Madrazo, 1.

Teléfono 13 563

DENTADURAS Y ALHAJAS

Aunque estén rotas compro

Felipe, III, núm. 1, Joyería

(Entre Plaza y calle Mayor)

“Casa Luis“

Vinos - Cervezas - Licores

Antiguo dependiente de «La Coruña»

El sitio más delicioso de Madrid

Aperitivos, Refrescos, Vinos y Licores de las más acreditadas marcas.

18, Los Madrazo, 18

¡¡Gran liquidación!!

Trajes a medida, negros, azules y fantasía

¡¡A 40 pesetas!!

“La Argentina”, Toledo, 69

(Plaza de San Millán)

COLOMBO Bar

Cruz, 23

?.....

Gamisería y corbatería

LA NOVEDAD

Siempre tengo las últimas novedades a precios económicos.

San Bernardo, 42

RELOJERÍA

DE

MANUEL ALVAREZ

Compra y venta de relojes de todas clases, antiguos y modernos.

6, CALLE DEL PRADO, 6.—Teléfono 14.226

Casa Cano

ATOCHA, 2.

MADRID

TELEFONO 11.327

Velos. — Mantillas. — Sedería. — Artículos blancos. — Juegos de camas

Primera Casa en

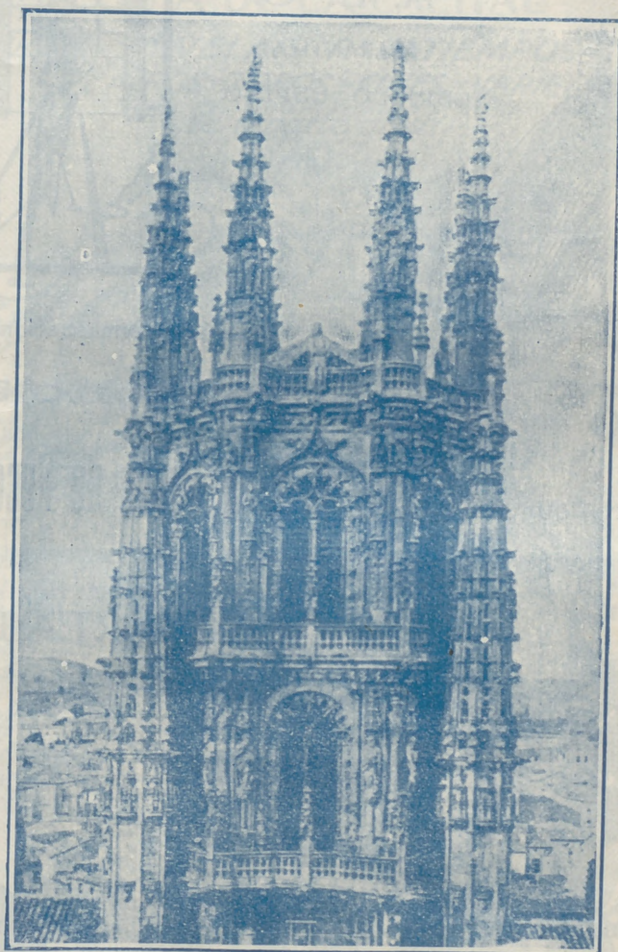

Primera Casa en

Tapetes. — Tohallas — Mantas. — Sábanas
Edredones.

MARCA REGISTRADA

LA CATEDRAL DE LAS COLCHAS

Almacenes de Tejidos en General

VENTAS POR MAYOR Y MENOR

EL ENCANTO DEL HOGAR



"Vampiro"

A. E. G.

LIMPIA TODO SIN TRABAJO ALGUNO

"Dandy"

A. E. G.

GARANTIZA
BRILLO ESPEJO



Pida usted demostraciones gratuitas al

Teléfono 52.098

A. E. G.-Paseo de Recoletos, núm. 17



MATERIAL

para T. S. H.

Telefunken. -- Berlín.

Aparatos de lámparas, de galena, auriculares,
cascos, altavoces, lámparas.

Detalles de todas clases facilita el Representante exclusivo para España y Portugal

A. E. G.-Ibérica de Electricidad, S. A.

Madrid, Paseo de Recoletos, 17

y sus oficinas en Barcelona, Bilbao, Gijón,
Sevilla, Valencia, Granada y Zaragoza.

