

Quinto año de publicación no interrumpida.

ESPECTÁCULOS DE MADRID

REVISTA DIARIA
Y
GUIA DE LA CAPITAL

CRÓNICAS = NOVELAS = PASATIEMPOS =
TEATROS = TOROS = CINES = VARIETÉS Y SPORT

Se reparte gratis



·DIRECCIÓN·

CONDE DE ROMANONES, 2 - ESQ. A CONCEPCIÓN JERÓNIMA

Unión Musical Española

Carrera de San Jerónimo, 30 (edificio propiedad) y Preciados, 5.

Autopianos, Pianos, Armoniums, Instrumentos accesorios, Rollos Diana.
Música Española y Extranjera. AUTOPIANOS DE ALQUILER.

Casa la más surtida y más barata de España.



Odeon



Máquinas y Discos

PLAZOS Y CONTADO

EL MEJOR Y MÁS ARTÍSTICO REPERTORIO

AGENCIA EN MADRID:

PRECIADOS, 1 Y PELIGROS, 14 Y 16

Horario de trenes.

	Salida de Madrid	Llegada a Madrid
Compañía del Norte		
Expreso Hendaya (vía Avila).....	21,30 22	7-9,15
— Galicia (vía Avila).....	18,50	10,05
Surexpreso Francia (vía Avila).....	21	10,40
Rápido Francia (vía Segovia).....	9,45	21,40
— Asturias Santander.....	8,45	22,20
Correo Hendaya (vía Avila).....	22,30	6
— Galicia (vía Avila).....	10,45	7,45
— Santander (vía Segovia).....	17,25	8,15
— Asturias (vía Avila).....	18	8,40
Mixto Galicia.....	10,20	14,20
— Francia Bilbao (vía Avila).....	6,40	19,50
Mensajerías Segovia-Escorial.....	20	15,47
Ligeros Segovia.....	7,30 18,15	11,20-20,54
— Avila.....	9,12 y 16	11,42-20,25
Tranvía Pozuelo.....	8,02 16,35	18,47
— Escorial-Cercedilla.....	14,10 y 19,15	18 05
— ídem (domingos).....	9,56	20,05
Madrid-Zaragoza-Alicante		
Rápido Barcelona.....	9,30	22,45
— Alicante, Valencia y Cartagena.....	9,30	22
— Andalucía.....	9,50	20,30
Expreso Barcelona y Zaragoza.....	19,45	9,35
— Andalucía.....	22,40	8,50
— Algeciras.....	18,50	10,15
— Toledo.....	9,15	20,10
— Badajoz (alternó).....	8,40	21,20
Correo Barcelona y Zaragoza.....	21,10	8,35
— Zaragoza.....	18,30	11,35
— Andalucía.....	22	7
— Cuenca.....	18,30	11
— Badajoz.....	19	9,25
— expreso Alicante.....	20,35	7,30
— expreso Cartagena.....	23	8
— expreso Valencia.....	21,35	8,35
— Toledo.....	18	10,30
Omnibus Guadalajara .. 10, 16,30	20	6,20 - 17,40
— Barcelona.....	7,10	20
— Sigüenza.....	13,20	14,50
— Toledo.....	7,45 21,15	14,35-22,15
— Aranjuez.....	13	15,35
Mixto Alicante, Valencia y Cartagena.....	10,20	18
— Andalucía y Cuenca.....	7	21,40
— Alcázar.....	17,15	11,40
— Badajoz y Toledo.....	12	17,25
— Toledo.....	17	14,35
— Aranjuez y Cuenca.....	19,30	9,45
Tranvía Getafe.....	6,20 9 y 14,15	7,45 - 13,15
Madrid-Cáceres Portugal		
Expreso Cáceres-V.-Alcántara ...	21,05	8,25
Correo Cáceres V.-Alcántara.....	18,40	10,24
Mixto Cáceres-V.-Alcántara.....	8,35	19,48
— Griñón.....	14 y 20	6,58



Casa MERP

PAPELERIA
Arreglo de todas las marcas de stylográficas, estuches de dibujo
Representante exclusivo de la PLUMA "KBBENE"

Echegaray, 7
Teléfono 15.929

Principales Monumentos Artísticos e Históricos

Biblioteca y Museos Nacionales. Paseo Recoletos. Museo de Historia Natural, Hipódromo.— Museo de Artillería, calle Mendez Núñez — Museo de Pinturas. Paseo del Prado.— Observatorio Astronómico, Alfonso XII, 5.— Palacio Real, Plaza de Oriente.— Museo de Reproducciones Artísticas, Alfonso XII, 25.— Congreso de los Diputados, Plaza las Cortes.— Iglesia de San Francisco el Grande, Plaza de San Francisco — Puerta de Alcalá, Plaza de la Independencia — Palacio de Comunicaciones, Plaza de Castelar.— Real Academia de la Lengua, Felipe IV.— Obelisco del Dos de Mayo, Paseo del Prado.— Banco de España, Calle de Alcalá.— Puerta del antiguo Hospicio, Fuencarral, 86.— Monumento a Alfonso XII, estanque del Retiro.— Ermita.— Ermita de San Antonio de la Florida, final del Paseo de San Vicente.— Panteón de hombres ilustres, Paseo de Atocha.

Casas de Socorro

Buenavista, Castelló, 65. Teléf. 52 430.— Centro, Navas de Tolosa, 10, Teléf. 10.025.— Congreso, Fúcar, 8, Teléf. 10.048.— Chamberí, Eloy Gonzálo,

A. Rodrigo

SASTRE DE MODA



CASA ESPECIAL EN TRAJES DE ETIQUETA

Mayor, núm. 44. = Madrid.

Optica ARNAU

Casa especial
en gafas, len-
tes, cristales y



toda clase de compraduras.

ANTES DE COMPRAR
VISITE ESTA CASA
GAFAS PARA CHOFER
4, PLAZA MATUTE, 4

Gran mantequería

“LOS ALPES”

Las más próxima a la Puerta del Sol
Quesos, mantecas, conservas, vinos y licores
de las mejores marcas

4, Carmen, 4

15, Teléf. 30.271.—Hospicio, Augusto Figueroa,
45, Teléf. 16.189.—Hospital, Santa Isabel, 36, Te-
léfono 10.034.—Inclusa, Encomienda, 21, Teléfono
10.406.—Latina, Carrera de San Francisco, 8, Te-
léfono 10.022.—Palacio, Cristinos Martos, 3, Te-
léfono 30.073.—Universidad, San Bernardo, 68, Te-
léfono 15.632.

Tenencias de Alcaldía

Distritos: Buenavista, Olózaga 1, Teléf. 52.411.
Centro, Plaza Mayor, 3, Teléf. 10.060.—Congreso,
Cervantes, 19, Teléf. 10.045.—Chamberí, Plaza de
Chamberí, 7, Teléf. 30.064.—Hospicio, Libertad,
18, Teléf. 15.937.—Hospital, Cabeza, 9, Teléfono
10.032.—Inclusa, Juanelo, 20, Teléf. 10.027.—Lati-
na, Carrera de San Francisco, 8-10, Teléf. 10.140.
Palacio, Tutor, 27, Teléf. 30.264.—Universidad,
Alberto Aguilera, 3, Teléf. 30.136.

FÁBRICA Y ALMACÉN

de pianos, órganos y armoniums

Ricardo Rodríguez

VENTAS AL CONTADO Y A PLAZOS

Despacho: Ventura de la Vega, 3

Talleres: Pizarro 19 (Palacio de Cheste)

Teléfono 12.344

Mesón del Segoviano

El más popular de la Corte, donde se admiran los
famosos frescos pintados por el gran artista gra-
nadino Arturo Gil Alguacil.—Espacioso Garage.

Cava Baja, 28 y 41.—Teléfono 14.853

¡Le interesa mucho!

Al llegar a Madrid, instálese confortablemente
en uno de los siguientes Hoteles, los mejores
y más principales de la Corte

Palace Hotel (Plaza de Cánovas y Calle de Me-
dinaceli).—El más regio y hermoso de España.

Hotel Ritz (Plaza de la Lealtad).—El más sun-
toso y aristocrático.

Reina Victoria (Plaza del Angel).—El más con-
fortable, cuya pensión es desde 25 pesetas.

Hotel Regina (Alcalá 19).—Elegantísimo y lim-
pio, pensión desde 25 pesetas.

Hotel Inglés (Echegaray 8 y 10).—Antiguo y
precioso, con su pensión desde 20 pesetas.

Hotel Paris (Calle de Alcalá 2).—El más cómo-
do y céntrico, pensión desde 25 pesetas.

Príncipe de Asturias (Carrera de San Jerónimo,
30 y Echegaray, 1 y 3).—Modernísimo y coquetón,
pensión desde 22 pesetas.

Hotel Royal Meublé (Calle de Tetuán, 15).—El
más escogido de Madrid, pensión desde 13 pesetas.

PARA TOMAR BUEN CAFE, hágalo en los si-
guientes sitios, por ser sus géneros de inmejorable
calidad y sus locales de sumo agrado.

Nuevo Café Oriental (Puerta del Sol, 11 y 12 y
Pecados, 2).—El café mejor y el local más clási-
co. Grandes conciertos diarios.

Café Lisboa (Mayor, 1).—Regio y magistral café.

Puerto Rico (Puerta del Sol, 3).—Esmerado y
notable servicio.

Café Universal (Puerta del Sol, 15).—Comodí-
simo y monumental.

Café Colonial (Calle de Alcalá, 8).—Esmeradísi-
mo y restaurant de primera.

Café Madrid (Calle de Alcalá, 9).—Enorme y
fino servicio servido por competentes camareros.
Estupendos billares.

Lion D'or (Calle de Alcalá, 18).—Exquisito café,
gran contort.

Maison Dorée (Calle de Alcalá, 22).—Elegante
y nuevo café, restaurant con esmeradísimo ser-
vicio.

Savoia (Calle de Alcalá, 40).—Superior café,
punto de reunión de infinidad de artistas.

Café del Norte (Red de San Luis).—Popular ca-
fé y restaurant selecto.

A MEDIA TARDE, para tomar cerveza y mariscos

La Montaña (Puerta del Sol; 1 y Calle de Alca-
lá, 2).

Figaro (antiguo Maxins, Calle de Alcalá, 17).—
Son los puntos más deliciosos y céntricos.

PASARA USTED UNA BUENA TARDE en los
mejores y más principales Casinos de Madrid.

Bellas Artes.—Suntuoso edificio edificado a la
moderna en la Calle de Alcalá. Punto de reunión
de la alta aristocracia.

Casino de Madrid.—Magnífico palacio enclava-
do en la calle de Alcalá, frente a la de Sevilla.
Donde se reúne el más selecto público.

Gran Peña.—Grandioso edificio situado en la
entrada de la Gran Vía, punto de reunión de los
títulos más afamados de España.

PAVON CAFE BAR

El mejor café.

Servicio esmerado.

Precios corrientes.

Tinte Parisiën

El tinte de moda - in rival en todo trabajo delicado y de importancia.

ESPECIALIDAD EN LIMPIEZA EN SECO

VISITE SU LOCAL EN LA SEGURIDAD DE SER CLIENTE CONTINUO

51, MAYOR, 51

Servicio de Correos.

Central de Correos (Plaza de Castelar)

Estafetas urbanas.

Núm. 1 Jorge Juan, 20 y 22. 2 General Zabala, 14 (Prosperidad).—3 Santa Engracia, 155.—4 Florida, 7.—5 Carrera de San Francisco, 17.—6 General Oráa, 8. 7 Santa Isabel, (esquina a Drumen).—8 Ronda Conde Duque, 11.—9 Hermosilla, 89.—10 Fuencarral, 138.—11 Paseo de Extremadura, 25. 12 Carretas, 10.—13 Lozano, 14 (Guindalera).—14 Montalbán 1 (Central).

Servicio de Tranvías.

Sítios de recogida: Estación del Norte.—Atocha (puerta y gorieta).—Plaza de Castelar. Puerta del Sol (frente a Gobernación y esquina a Carretas).—Nicolás María Rivero (esquina a San Jerónimo).—Plaza de la Independencia.—Claudio Coello (esquina a Alcalá).—Red de San Luis.—Princesa (cruce con Marqués de Urquijo).—Plaza Mayor.—Cuatro Caminos y Ventas del Espíritu Santo. Horas: de 8 a 12 y media mañana y de 3 a 8 y media tarde.

LA CORUÑA

MARTÍN NAVAZO

Vinos, restaurant, cervezas, licores de todas las marcas, mariscos del día, aperitivos y bocadillos

La peña más clásica de Madrid.

4, ALCALA, 4

CINE PATHÉ BABY

Nuevo modelo perfeccionado, D. M.; **Camera Baby**, para impresionar películas; **Super-Baby**, para proyectar películas de 100 metros

Revelado de películas, arreglo y reajuste de toda clase de aparatos

Casa Zato

Peligros, 14

Estación del Norte.

Horas de recogida: De las 16 a las 21,30

Cartas.—Cinco minutos antes de la salida de los trenes.

Impresos.—Desde las 16 hasta las 18.

Certificados y Valores.—Correo de Galicia, hasta las 16,40.—Correo de Santander, 17.—Correo de Asturias, 17,40. Exprés de Irún, 21,00. Correo de Irún, 21,30.—Mixtos de Galicia, Asturias y Santander, 21,00

Horas de recogida de las cartas. Galicia, a las 15,40. Asturias y Santander, 16,40.—Aragón y Cataluña, 17,05.—Tajo (Cáceres) y Extremadura, 17,35.—Alicante y Murcia, 17,55.—Valencia, 19,10.—Andalucía, 19,30.—Norte y Extranjero, 21,00.

Cartas certificadas.—De 9 de la mañana a 12 de la noche. Para que salgan en los correos del día, precisa certificar dos horas antes de la salida de los trenes correos. En otro caso, utilíscense las Estafetas de alcance de las estaciones del Norte y Mediodía. Para el extranjero de 9 a 5 y de 7 a 12 de la noche.

Valores declarados.—De 10 de la mañana a las 17,30, a excepción de Galicia, Asturias y Santander, a las 15,00. Aragón y Cataluña, a las 16,30.—Andalucía y Norte, a las 18.—Caja de 11 a 17.—Domingos, de 11 a 13.

Impresos certificados. (Por la calle de Montalbán, en el Pasaje, a la izquierda).—Líneas de Galicia, Asturias, Santander, Segovia y Salamanca, de 10 a 13,50.—Líneas de Aragón, Extremadura, Tajo, Mediterráneo y Cuenca, de 10 a 14,50.—Líneas de Andalucía, Norte, Almorox y Colmenar, de 10 a 15,50.—Estas horas son para el público que imponga de 1 a 3 certificados. Siendo más de 3, precisa relación por duplicado y sólo de 10 a 13,00, para el extranjero de 9 a 12.

Lista de Correos.—De 9 mañana a 6 arde.

Estación del Mediodía.

Horas de servicio: De las 16,30 a las 21,30

Cartas.—Hasta diez minutos antes de la salida de los trenes.

Periódicos e impresos.—Cuenca, hasta las 16,40.—Aragón, hasta las 17,30.—Demás líneas, hasta las 18.

Certificados y valores Cuenca, hasta las 16,40.—Aragón (exprés), 17,30.—Aragón (correo), 17,45.—Extremadura, 18,10.—Andalucía (exprés), 19,30. Alicante y Cartagena, 19,45.—Andalucía (correo), 20,10.—Valencia (exprés), 20,45

El ANUNCIO lo es todo

Sin el ANUNCIO no hay nada

Compañía Madrileña de Urbanización

Tranvía de Cuatro Caminos-Ciudad Lineal-Ventas

Servicio días laborables: Por la mañana cada quince minutos; por la tarde cada diez minutos. Domingos y días festivos: Cada cinco minutos

Tranvía de Cuatro Caminos a la Dehesa de la Villa

Servicio días laborables: Desde Cuatro Caminos cada diez minutos; desde la Red de San Luis (Gran Vía), coches discos núm 20, cada nueve minutos. Domingos y días festivos: Desde ambos puntos cada cinco minutos.

Tranvía desde Cuatro Caminos a Fuencarral

Cada treinta minutos.

Tranvía de Cuatro Caminos a Tetuán

Cada tres minutos. Servicio directo desde el Puente de Vallecas a Tetuán, coches discos número 14, cada diez minutos.

Tranvía de Ventas a Canillejas

Servicio cada hora, saliendo los coches de Ventas desde las 7,25 hasta las 22,25.

Ferrocarril a Colmenar Viejo

Salidas de trenes desde Cuatro Caminos: 9,32. Idem de Colmenar: 8,15.

12

EL HOMBRE DE PRESA

NOVELA CORTA POR

Antonio de Hoyos y Vinent

(Continuación)

conde de Crevillente, de Ciempozuelos y de Vaciamadrid, el señorito calavera, tronado, que se había casado con ella para redondear sus blasones, trataba en el tálamo conyugal, única hora por otra parte en que se hallaban a solas frente a frente, de la manera de conquistar la elegancia, de las gentes que convenía tratar, de cómo había de comportarse en la corte y de los secretos del arte de tener una posición; en cuanto a Jack, el amante, le hablaba del *turf*, del *golf*, del *polo*, del *chic*, de sus caballos, de sus autos y de sus copas de *sport*.

Casilda Pérez y Cacharro, era de familia filipina, indígena, como denunciaba su segundo apellido. Vino a España con mucho dinero y muy poco mundo, no encontró a nadie que la guiase e hizo muchas tonterías, creyendo de buena fe que todas aquellas gentes que la rodeaban, porque ostentaban fracs y vestidos de cola, constituían la buena sociedad. Era bonita entonces; alta, delgada, fina de facciones, con ojos oblicuos de *chinita*, muy negros y muy relucientes; tenía el color pálido, marfileño, la piel fina, mate y amarilla y los labios gruesos y pálidos. Aun en los trajes europeos, más modernos y exagerados, conservaba una gracia leve y misteriosa de princesa lejana, recitando encerrada en su corte de Kaolín de versos de Li-Tai-

(Continuará.)

PAPELERIA
DE
MODA



El mayor surtido en plumas estilográficas y lapiceros automáticos. Casa especializada en artículos para regalo. VIUDA DE M. DE NAVARRO. Preciados, 5. MADRID. Tel. 10.197

¡Un momento!

Tome las señas de esta Casa, oompre en ella una vez, y será la Papeleria donde se surta siempre.

¡No lo olvidel!

Palacio de la estilográfica
5, Preciados, 5
MADRID



RESERVADO
PARA

EL GRAN COLMAO
Tetuán, 15
PROXIMA APERTURA

Clemente y García

CAMISERIA Y ROPA BLANCA
Equipos, canastillas, Batas, blusas
Especialidad en ropas para niños
34, MAYOR, 34

Esmaltador de Moda

NOMBRE REGISTRADO NÚM. 62.961

Condecoraciones Civiles y Militares.—Escudos Heráldicos.—Esmaltes Traslúcidos.—Cartelas en oro y plata para Homenajes.—Sortijas de indio patentadas.

ATOCHA, 5, 1.º J. Saz MADRID



REINA VICTORIA

Carrera de San Jeronimo
Compañía Díaz-Artigas

Ultimos días de actuación

A las seis y media y diez y media

Juan de Mañara

¡Gran éxito!

Protagonistas PEPITA
DIAZ y SANTIAGO ARTIGAS

Butacas 3,75 pesetas.

JAI-ALAI

Calle de Alfonso XI

A las cuatro

Primero, a remonte, Ocho-
torena y Echániz J. contra Os-
tolaza y Iñaco Segundo a
pala, Badiola y Narru I contra
Azurmendi y Ermua.

No falte hoy a Jai Alai.

NOVEDADES

A las seis

El hada del frío

A las siete y cuarto

El chaval de las flores

A las diez y cuarto

La travesura del niño

**Todo el año es Carnaval,
o Momo es un carcamal.**

ZARZUELA

A las seis
no hay función

A las diez y cuarto
Marina

TEATRO APOLO

A las seis y media
Encarna, la misterio

A las diez y media
El sobre verde

FUENCARRAL

A las seis y media
La calesera

A las diez y media
El huésped del Sevillano

TEATRO MARTÍN

Compañía de zarzuela

A las seis y media
El romano caprichoso
Las mujeres de Lacuesta

A las diez y media
El romano caprichoso
Las niñas de mis ojos

TEATRO DE LA LATINA

Compañía MARIA PALOU

A las seis y media
Desdichas de la for una o Juñillo Valcarcel

A las diez y media
La noche en el alma

AVISO

MUY PRONTO SE PONDRA A LA VENTA
la excelente y única en el mundo
STYLOGRAFICA

K E E N E



INFORMACIONES RE

Pasatiempo y

MALHUMORADA

En el robar un pan al panadero «delito» en nuestro Código severo. Y si roba en el peso diariamente el panadero «falta» solamente. Todos somos aquí buenas personas, pero hacemos la ley en las tahonas.

Emilio S. Pastor.

Una noticia curiosa, aunque no va mucho, es saber que en el Coran, libro sagrado de los mahometanos, cuentan 77.639 palabras y 323.015 versos.

ENIGMA

¿Cuál es la cosa más fea del mundo y la más hermosa, mas dañosa y provechosa, por buena y mala que sea?

Sabe amar y aborrecer, es inútil e importante, es humilde y arrogante, y dando el sér quita el sér.

Importa al mundo, y no importa, ríe y llora, ruega y manda; y tiene una espada blanda, que dentro en la vaina corta.

Es dócil y pertinaz, a esas cosas que armas quiebra y leyes quita; hay guerra do quier habita, y en no estando, sobra paz.

EUSKALDUNA BATI

Dificultad que, obstinada, jamás se dejó vencer, fué para mí el comprender lo que habla una vascongada.



ACIONES RECREATIVAS

po y anécdotas.

Más tus ojos, niña amada
son el argumento llano
de que un poder sobrehumano
tiene amor que a todo vence,
porque hablándome en vascuence
los entiendo en castellano.

M. Matoses.

Regla aritmética.—Para saber la edad
de una mujer, se pregunta a ella y a
una amiga suya, y se parte la diferencia.

A UNOS OJOS AZULES

El color azul ¿qué indica?
Unos dicen que son celos,
otros constantes desvelos,
y la verdad no se explica.
Para mí eso significa
la más ardiente pasión;
el cielo de la ilusión;
la mayor felicidad;
lo creo así, la verdad,
porque tus ojos lo son.

Carlos Mavillad.

EPIGRAMAS

A los dioses mitológicos
es aficionado Arturo;
no bien abandona a Venus
ya anda a vueltas con Mercurio.

Casto acostumbra a pasar
fuera de casa las noches;
pareceme que anda Casto
divorciado de su nombre.

Liborio Porset.



FONTALBA

Compañía Margarita Xirgu

A las seis
La cantora del puerto
A las diez y cuarto
Marianela

TEATRO COMICO

Compañía Prado-Chicote

A las seis y media
Charlestón
A las diez y media
Los Perros de Presa

TEATRO ALKAZAR

A las seis y cuarto
Doña Tufitos
A las diez y media
El juramento de L. P. imorosa

PAVON

A las seis y a las diez
Grandioso programa de for-
midable películas. Exito de
El conde de Maravillas
con cuadro flamenco.

CHUECA

A las seis y diez y cuarto
Gran programa de varietés
Luisita Esteso, Violeta,
¿Mofer?, Los Teruel y Luis
Esteso.

TEATRO ESLAVA

Pasadizo de San Ginés

No hay función.

El sábado 16, debut de la
gran compañía de revistas, en
la que figura la gran artista
CELIA GAMEZ.

INFANTA ISABEL

Calle de Barquillo
Compañía de comedias

Ultima semana

A las seis y media

Mi cocinera

A las diez y media

Mi cocinera

¡Gran éxito!

CIRCO PRIGE

Plaza del Rey
Directores: Rexach y Perezoff

AVISO

Terminada la actual tempo-
rada, la Empresa SANCHEZ
REXACH y PEREZOFF
anuncia al público que la tem-
porada 1927-1928 empezará el
próximo día 1. de Septiem-
bre.

CAFE DE MADRID

Todos los días, de tres de la tarde a la madrugada, GRAN-
DES CONCIERTOS de música clásica y moderna.

Excelente servicio de restaurant Café Moka se-
lecto, 0,50 pesetas. Servicio por camareros.

28 BILLARES DE PRECISION

9, Alcalá, 9

Sección recreativa

TEATRALERIAS

El éxito es como el vino: emborracha y hace cometer muchas tonterías.

Conseguís una victoria teatral y en todas partes os reciben con el incensario de la adulación; tenéis un fracaso y hasta el portero del escenario se permitirá hacer un chiste a costa de vuestra desgracia.

Si queréis apreciar a conciencia la duración de una hora, estrenad una obra en un acto.

Cuando patean una obra, pienso con tristeza que el espectador no sólo patea el pavimento de la sala, sino el modesto puchero de unos cuantos infelices.—ALEJANDRO LARRUBIERA.

JEROGLFICO COMPRIMIDO



PASATIEMPO



Sustitúyanse los puntos y estrellas por letras, de modo que leyendo horizontalmente resulte: 1.º, parte humana; 2.º, isla; 3.º, licor; 4.º, en las embarcaciones; 5.º, emperador romano; 6.º, capital española; 7.º, archipiélago; 8.º, río español y rey de España; 9.º, vocal y árboles. En la línea de estrellas verticales, léase un autor conocido de la niñez, y oblicuamente músicas nocturnas.

Soluciones del número anterior

Al jeroglífico comprimido: Comediante.

Al cuadro enigmático:

TIERRA
ISMAEL
EMPINA
RAIGON
RENOSA
ALANAS

Al jeroglífico comprimido: Letrado.

A las charadas: Sotabanco.—Carpeta.



PARA HOMBRES

Ayer ventrudo, hoy enjuto,
es que uso

La faja de Justo

Justo Juan

Carmen, 10.-Madrid

Vinos finos de mesa

INFANTA

De sus Viñedos y Bodegas en Chinchón

Vinos de Rioja Gómez Cruzado

Cañon y Ponche Caballero

Barcelona, 12.--MADRID.--Teléf. 15.621

PARAGUAS

Bolsillos y Sombrillas

Compre sus artículos en esta casa

VALERO

39, CARRETAS, 39

BASTONES

Casa Adoración

ULTIMAS NOVEDADES DE PARIS Sombreros

para

4, CALLE DEL PRADO, 4

señora

TELEFONO 14-226

y niñas.

Para comer bien

y con la seguridad de un servicio esmerado, lo hace usted en

CASA SUSJE

RELADORES, 24

Jerez en Madrid

PAPELERÍA SANTANA

OBJETOS DE ESCRITORIO

Y

ARTÍCULOS DE COLEGIO Y DIBUJO

18, TOLEDO, 18

Alhajas de ocasión

Relojes de oro de ley desde 40 pesetas

Perla, Carretas. 4

Platería, relojes económicos desde 7 pesetas, bisutería, objetos para regalos

Perla, Conde de Romanones, 1, duplicado MADRID

Teléfono 54.882



Teléfono 54.882

COPISTERIA TEATRAL

LA MAS ANTIGUA Y MEJOR ES LA DE

AGISCLO GIL

SITUADA EN MADRID

CABA BAJA, 1, 2.º

Tarifa para el servicio de Automóviles.

Al servicio público, clasificados por su categoría de fuerza y distinguidos por franjas en los colores naranja y verde.

FRANJA AZUL

Pesetas

Los 800 primeros metros.....	0,80
Por cada 200 metros más.....	0,25
Por cada hora que el coche esté parado, en fracciones de 0 25.....	3,00

FRANJA NARANJA

Los 800 primeros metros.....	0,60
Por cada 200 metros más.....	0,10 y 0,20
Por cada hora que el coche esté parado en fracciones de 0,10 o 0,20..	2,00 y 2,50

FRANJA VERDE

Los 800 primeros metros.....	0,40
Por cada 200 metros más.....	0,10 y 0,51
Por cada hora que el coche esté parado en fracciones de 0,10 y 0,15...	2,00

Gran taller mecánico

Proveedor de las mejores entidades y Ministerios TRABAJOS FINISIMOS EN METALES

El mejor taller mecánico de Madrid

NO ENCARGUE SUS TRABAJOS SIN ANTES PEDIR

PRECIOS EN ESTA CASA.

TOMAS LÓPEZ

Doctor Mata, núm. 1.-MADRID.

Depositario del aparato «APOLO» para desinfección.

Nueva tarifa para los coches de Plaza

Franja primer naranja

Primer límite — Por una carrera, de una a cuatro personas, a iguales horas del día que de la noche, 1,25.

Por una carrera, de una a cuatro personas, a la Plaza de Toros de Madrid, en días y horas de fiesta o corrida, 1,25.

Por una carrera, con una o cuatro personas, lo mismo de día que de noche, incluso a los cementerios de Nuestra Señora de la Almudena y civil del Este, siempre que se despida el coche dentro de este límite, 3.

Segundo límite — Por una carrera, con una o cuatro personas, a iguales horas del día o de la noche, 2,25.

Por una hora, con una o cuatro personas, lo mismo de día que de noche, incluso a los cementerios de Nuestra Señora de la Almudena y civil del Este, siempre que el coche se despida dentro de éste o del primer límite, 3.

Tercer límite. Por una carrera, de una a cuatro personas, a igual hora del día que de la noche, 3.

Por una hora, con una o cuatro personas, lo mismo de día que de noche, incluso a los cementerios de Nuestra Señora de la Almudena y civil del Este, siempre que el coche se despida dentro del primero o segundo límite, 3.

Si se despide el coche dentro del tercer límite, la última hora se abonará completa a razón de 4 pesetas.

SERVICIOS ESPECIALES

Por una carrera, de una a cuatro personas, en las horas del día, a los cementerios de Nuestra Señora de la Almudena y civil del Este, 4 pesetas

Por una carrera a San Isidro del Campo durante la romería, una o cuatro personas, a cualquier hora del día o de la noche, 2,50 pesetas.

Por una carrera a la Pradera del Corregidor el Miércoles de Ceniza, por una o cuatro personas, a cualquier hora del día o de la noche, 2,50.

LINEAS DE TRANVIAS

1	Sol-Salamanca.....	0,15
2	Sol-Arquieles.....	0,15
3	Salamanca-Sol.....	0,15
4	Sol-Ventanas, 0,20.—Sol-Paradinas, 0,15	0,15
	Servicio especial Plaza de Toros, Cda. de Nillos, 0,20; Toros 0,50	
5	Sol-Paradinas.....	0,15
6	Goya Sol, 0,15.—Sol-Arquieles.....	0,15
7	Sol-Hipódromo.....	0,15
8	Bombilla-Sol, 0,30.—Sol-Hipno.....	0,15
9	Sol-Bombilla, 0,30.—Sol-Norte.....	0,20
10	Sol-Estación del Norte.....	0,20
11	Arquieles Bilbao-Retiro.....	0,15
12	Sol-Arquieles (Rosales).....	0,15
13	A Martín Sol, 0,10.—Sol-Qdo.....	0,10
14	P. Vlls.-Sol, 0,25.—Sol-Quevedo, 0,10	0,10
15	P. Valdecas-Sol, 0,25.—Sol-Cham-berri-Olavide.....	0,10
16	Sol-Pflico, 0,25.—Sol A. Martín.....	0,10
17	C Caminos-Sol, 0,10.—Sol-Pgs.....	0,05
18	Obelisco-Sol, 0,10.—Sol-S. Fco.....	0,10
19	C. Caminos P. Alonso Martínez.....	0,10
20	C. Caminos Red de San Luis.....	0,15
21	Sol-Pozas (por Leganitos).....	0,15
22	Sol-Pozas Sol, 0,15.—Sol-Embajads.....	0,15
23	Sol-Fuentequilla.....	0,10
24	P. Myr.-Crb. Bajío, 0,30.—C. Alto, 0,10	0,15
25	Sol-Especial P. de Toros, Cda de	0,15
26	Nillos, 0,30 —Cda de Toros.....	0,50
27	Plaza Mayor-Leganés.....	0,50
28	Cibeles-P. de Toledo.....	0,15
29	Pozas-Sol, 0,15.—Sol-Delicias.....	0,15
30	Red de San Luis-Prosperidad.....	0,20
31	Puent. Valdecas-Antón Martín.....	0,20
32	Hipódromo-Chamartin de la Rosa.....	0,15
33	Sol-Diego de León (por S.).....	0,15
34	Santo Domingo-Estación Norte.....	0,15
35	Santo Domingo-Pozas.....	0,15
36	Plaza Mayor Puerta del Ángel.....	0,10
37	C. Caminos-Glorieta de Bilbao.....	0,15
38	Cibeles-Puerto de la Princesa.....	0,15
39	Cibeles-Goya (final).....	0,15
40	Pozas-Plaza S.º Cruz (p. V. R.).....	0,16
41	Prosperidad-P. A. Martínez.....	0,15
42	S. Domingo-Pozas, 0,15.—Pozas-E. Agric., 0,10 —E. Agric., 0,20	
43	Puerta de Hierro.....	0,20
44	Cibeles-Hipódromo.....	0,15
45	Cibes.-Pha., 0,10 —Phas.-Vias, 0,10	0,15
46	Cibeles-Plaza Manuel Becerra.....	0,15
47	Prosperidad-Serrano.....	0,10
48	Plaza Mayor-Fuentequilla.....	0,05
49	Plaza Mayor-Mataderos.....	0,20
50	Quevedo-Cibeles-P. de Atocha.....	0,15
51	Glorieta Bilbao-Colón-Goya.....	0,15
52	Glorieta Ruiz Jiménez-G.º Cda.....	0,15

"ESPECTÁCULOS DE MADRID" EXTRAORDINARIO DE TOROS



DIRECTOR PROPIETARIO
DOMINGO FANEGAS



REDACTOR - JEFE
JOSÉ, M.º DEL TODO

¡ÉXITO INMENSO! ¡17 DE ABRIL DE 1927!

Reaparecerá nuestro Extraordinario

"TOROS"

LA MEJOR REVISTA TAURINA

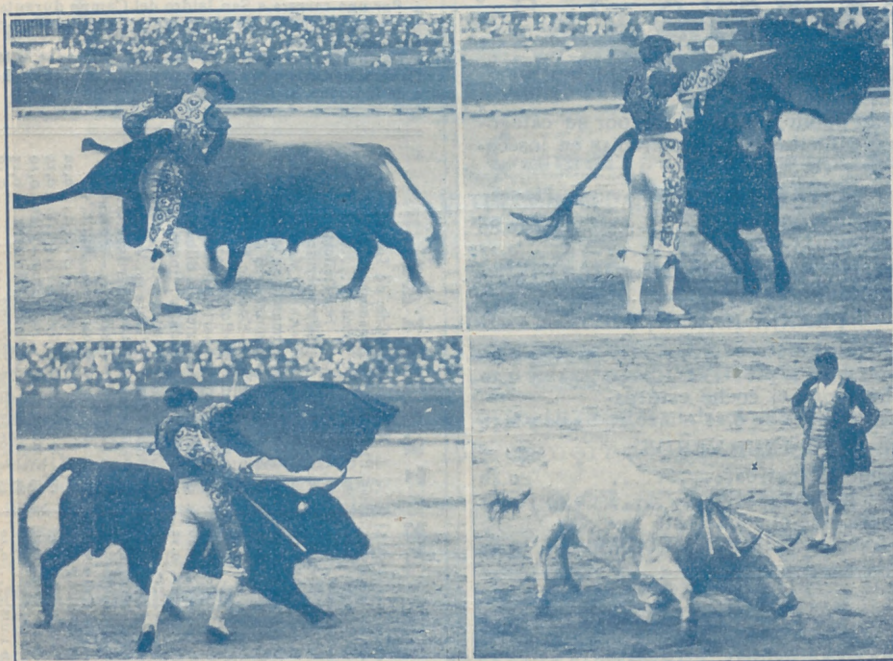

En su quinto año de publicación, sale todas las corridas de toros
y novillos

PROGRAMA DE TOROS

¡ANUNCIOS SORPRENDENTES!

¡PRECIOS FANTÁSTICOS!

¡A TRES Y CUATRO PESETAS ANUNCIO POR CORRIDA!

¡GRATIS!

¡GRATIS!



Algunos museos que merecen visitarse

- Arqueológico Nacional*, Serrano, 13: De diez a cuatro diario; festivos, de diez a una.
- Armería Real*: De diez a una, diario, una peseta; jueves, gratis, de dos a tres.
- Arte Moderno*, Paseo de Recoletos, 20: De ocho a una, diario, una peseta; jueves y domingos, gratis.
- Artillería*, Méndez Núñez: De ocho y media a doce y media, diario, 0,25 pesetas; martes y sábados, gratis.
- Caballerizas Reales*, Bailén, 8: De dos a cinco, diario, una a seis personas dos pesetas; lunes, gratis.
- Museo Romántico*, San Mateo, 13: De once a cuatro, entrada gratis.
- Nacional de Ciencias Naturales*, Castellana (Hipódromo): De nueve a doce, diario, y de nueve a doce y media, festivos.
- Nacional del Prado*, Paseo del Prado, 9: De diez a cuatro, diario, y de diez a dos, festivos; Domingos y jueves gratis.
- Naval*, P. Ministerios 7: De diez a una, diario.

DROGUERIA Y PERFUMERIA
José Alarcón
ATOCHA, 88

Drogas para todas las industrias.
Especialidad en esencias y colorantes para gaseosas y confitería.
No comprar sin consultar precios en esta Casa.

Luis Bahía
“La Cepilla”
VINOS FINOS DE MESA
DEGUSTACION
3, Pelleros, 3

Ministerios

Presidencia, Paseo de la Castellana, 3, Teléfono 30.165 — Estado, Plaza de la Provincia, 3, Teléfono 16.547. — Fomento, Paseo de Atocha, 1 y 3, Teléfono 10.062 — Gobernación, Puerta del Sol, 7 y Correo, 1, Teléfono 53.039 — Gracia y Justicia, San Bernardo, 47, Teléfono 14.883. — Guerra, Alcalá, 47; Prim, 10 y 12 y Barquillo 10, Teléfono 12.608 — Hacienda, Alcalá, 11 y Aduana, 10, Teléfono, 11.397. — Instrucción Pública y Bellas Artes, Paseo de Atocha, 1 y 3, Teléfono 10.402. — Marina, Plaza de los Ministerios, 7 y Bailén, 5, Teléfono 13.296. — Trabajo, Comercio e Industria, Marqués de la Ensenada, 8, Teléfono. 32.256

TARIFA DE CORREOS — Correspondencia ordinaria.

PUNTO DE DESTINO	CARTAS		Tarjetas postales		Sobre monederos y objetos asegurados		Derecho de certificado			
	Tipo de peso	Fr. queo Grs.	en-cillas	Cts.	Tipo de peso	Grs	Fr. queo	Cts	Cual. quier peso	Cts
Interior de las poblaciones.....	30	15	15	15	20	20	15	15	30	30
Península, Islas Baleares, Cana- rias, posesiones españolas del Norte de África y Andorra....	25	25	15	15	25	25	25	25	30	30
Portugal, Gibraltar, Filipinas y América.....	25	25	15	15					30	30
Fernando Poó, Annobon, Coris- co y demás posesiones del Gol- fo de Guinea.....	20	30	15	15	20	20	30	30	30	30
Oficinas españolas en Marruecos y Tánger.....	30	20 ^(a)	15	15	30	30	20	20	30	30
Todos los demás países.....	20	40	25	25					40	40

(a) Los primeros 20 gramos son 40 céntimos, y cada 20 gramos que exceda de los 20 primeros, 20 céntimos. — (b) Por excepción es de 5 céntimos solamente el importe del certificado para los impresos que contienen libros, sin que haya derecho a indem- nización en caso de extravío.

Carteleras de Cines y Deportes

CINEMATOGRAFOS

Real Cinema (Plaza Isabel II). Todos los días gran programa tarde y noche, Domingos y días festivos por secciones.

Príncipe Alfonso (Génova).—Tarde y noche colosal programa. Domingos y festivos por secciones.

Monumental Cinema (Plaza de Antón Martín).—Cinco y media y diez noche, gran programa, Domingos y festivos por secciones.

Cinema del Callao (Plaza del Callao).—Todos los días, tarde y noche, grandes programas de películas, Domingos y festivos por secciones.

Sage (Palacio de la Música, Avenida Pí y Margall).—A las seis y a las diez, grandes programas de películas. Sábados conciertos, Domingos y días festivos por secciones.

Cine de San Miguel (Plaza de San Miguel).—A las cuatro y media y a nueve y media, colosales películas. Domingos secciones.

Cine Ideal.—A las cinco y media y a las diez, grandioso programa de películas, Domingos y días festivos por secciones.

Cinema Bilbao (Fuencarral, 122).—Tarde y noche, secciones de cinematógrafo. Domingos por secciones.

Cinema Goya (Calle Goya).—A las seis y a las diez, gran programa de cinematógrafo, Festivos por secciones.

Cine Argüelles (Calle del Marqués de Urquijo).—Tarde y noche grandes secciones.

Royalty (Calle Génova).—Selecto programa de cinematógrafo.

Cine Madrid (Calle Tetuán) Tarde y noche gran programa de películas. Domingos y días festivos por secciones.

Cinema España (Paseo de San Vicente).—A las cuatro y media y a nueve y media, grandes programas de películas. Domingos por secciones.

FOLT-BALL

Stadium Metropolitano (Avenida Reina Victoria).—Domingos y días festivos grandes partidos.

Sociedad Gimnástica Española (Diego de León y Torrijos).—Domingos y días festivos grandes partidos.

Campo de Deportes del Real Madrid (Carretera de Chamartín, núm. 11).—Domingos y días festivos grandes partidos.

¡¡Camisas, Corbatas!!

Imposible mejorar nuestro surtido y precios.

EL FÉNIX

Mayor, 37.—MADRID.

La Regional

Vinos finos de mesa. -:- Servicio a domicilio.

Acreditado vermouth A. D. A.

y blanco LA PALMA (Huelva).

1. Los Madrazo, 1.

Teléfono 13 563

DENTADUKAS Y ALHAJAS

Aunque estén rotas compro

Felipe, III, núm. 1, Joyería

(Entre Plaza y calle Mayor)

“Casa Luis“

Vinos - Cervezas - Licores

Antiguo dependiente de «La Coruña»

El sitio más delicioso de Madrid

Aperitivos, Refrescos, Vinos y Licores de las más acreditadas marcas.

18, Los Madrazo, 18

¡¡Gran liquidación!!

Trajes a medida, negros, azules y fantasía

¡¡A 40 pesetas!!

“La Argentina”, Toledo, 69

(Plaza de San Millán)

COLOMBO Bar

Cruz, 23

?.....

Camisería y corbatería

LA NOVEDAD

Siempre tengo las últimas novedades a precios económicos.

San Bernardo, 42

RELOJERÍA

DE

MANUEL ALVAREZ

Compra y venta de relojes de todas clases, antiguos y modernos.

6, CALLE DEL PRADO, 6.—Teléfono 14.226

Casa Cano

ATOCHA, 2.

MADRID

TELEFONO 11.327

Velos. — Mantilas. — Sedería. — Artículos
blancos. — Juegos de camas

Primera Casa en



Primera Casa en

Tapetes. — Tohallas. — Mantas. — Sábanas
Edredones.

MARCA REGISTRADA

LA CATEDRAL DE LAS COLCHAS

Almacenes de Tejidos en General

VENTAS POR MAYOR Y MENOR

EL ENCANTO DEL HOGAR



"Vampiro"
A. E. G.

LIMPIA TODO SIN TRABAJO ALGUNO

"Dandy"

A. E. G.

GARANTIZA
BRILLO ESPEJO



Pida usted demostraciones gratuitas al

Teléfono 52.098

A. E. G.-Paseo de Recoletos, núm. 17



MATERIAL

para T. S. H.

Telefunken. -- Berlín.

Aparatos de lámparas, de galena, auriculares,
cascos, altavoces, lámparas.

Detalles de todas clases facilita el Representante exclusivo para España y Portugal

A. E. G.-Ibérica de Electricidad, S. A.

Madrid, Paseo de Recoletos, 17

y sus oficinas en Barcelona, Bilbao, Gijón,
Sevilla, Valencia, Granada y Zaragoza.

