

Quinto año de publicación no interrumpida.

# ESPECTÁCULOS DE MADRID

REVISTA DIARIA  
Y  
GUIA DE LA CAPITAL

CRÓNICAS = NOVELAS = PASATIEMPOS =  
TEATROS = TOROS = CINES = VARIETÉS Y SPORT

— Se reparte gratis —



· · · DIRECCIÓN · · ·

CONDE DE ROMANONES, 2 — ESQ.ª A CONCEPCIÓN JERÓNIMA



## Unión Musical Española

Carrera de San Jerónimo, 30 (edificio propiedad) y Preciados, 5.

Autopianos, Pianos, Armoniums, Instrumentos accesorios, Rollos Diana.  
Música Española y Extranjera. AUTOPIANOS DE ALQUILER.

*Casa la más surtida y más barata de España.*

# Odeon



*Máquinas y Discos*

PLAZOS Y CONTADO

EL MEJOR Y MÁS ARTÍSTICO REPERTORIO

AGENCIA EN MADRID:

**PRECIADOS, 1 Y PELIGROS, 14 Y 16**

# ESPECTÁCULOS DE MADRID

REVISTA DIARIA  
DE INFORMACIÓN Y PROPAGANDA

.. FUNDADA EL 21 DE NOVIEMBRE DE 1922 ..



### Distribución de nuestras tiradas

Todos los días, de doce y media a dos en los Casinos de Madrid, Bellas Artes, Gran Peña; en los Hoteles Palace, Ritz, París, Inglés, Reina Victoria y Regina.—De cuatro a cinco de la tarde, en los siguientes Cafés y de esta forma: *Martes, Jueves y Sábados*, Cafés Oriental, Levante, Puerto Rico, Universal, Colonial y Madrid; *Miércoles, Viernes y Domingos*, Cafés Fornos, Lion d'Or, Maison Dorée, Café-Bar La Montaña, Savoia y Norte.

Diariamente se reparte también en los Bares Villa-Rosa, Plaza Santa Ana, 17, «Madrid-Sevilla» y en Echegaray, 21.—Lo que avisamos a los señores anunciantes para que lo comprueben.

Para toda clase de anuncios y propagandas diríjense a la Dirección

**2, Conde de Romanones, 2**

(Esquina a Concepción Jerónima)

### Tarifa general de la Compañía del Metropolitano Alfonso XIII

	Sol-Ventas, 0,20.	Sol Vallecas, 0,20.	Sol-Norte, 0,25.
Quereño	20	20	20
S. Bernardo	20	20	20
Paraladillo	20	20	20
S. Domingo	20	20	20
Isabel II	20	20	20
Sevilla	20	20	20
Banco	25	25	25
Reina	25	25	25
P. Vergara	25	25	25
Goya	25	25	25
M. Beceerra	30	30	30
Ventas	30	30	30
P. Vallecas	35	35	35
Pacifico	35	35	35
M. Palayo	35	35	35
P. Vallecas	35	35	35
Ventas	35	35	35
M. Beceerra	40	40	40
Goya	40	40	40
P. Vergara	40	40	40
Banco	40	40	40
Reina	40	40	40
S. Domingo	40	40	40
Paraladillo	40	40	40
M. Palayo	40	40	40
Altoa	40	40	40
A. Martín	40	40	40
P. del Sol	40	40	40
Gran Vía	40	40	40
Tribunal	40	40	40
Bilbao	40	40	40
Camibarr	40	40	40
Iglesia	40	40	40
Rios Rosas	40	40	40
C. Camibarr	40	40	40
C. Caminos	10	10	10
Rios Rosas	10	10	10
Iglesia	10	10	10
Chamberf.	10	10	10
Bilbao	10	10	10
Tribunal	10	10	10
Gran Vía	10	10	10
Sol	10	10	10
Progreso	10	10	10
Atocha	10	10	10
M. Palayo	10	10	10
P. Vallecas	10	10	10
Ventas	10	10	10
M. Beceerra	10	10	10
Goya	10	10	10
P. Vergara	10	10	10
Banco	10	10	10
Reina	10	10	10
S. Domingo	10	10	10
Paraladillo	10	10	10
M. Palayo	10	10	10
Altoa	10	10	10
A. Martín	10	10	10
P. del Sol	10	10	10
Gran Vía	10	10	10
Tribunal	10	10	10
Bilbao	10	10	10
Camibarr	10	10	10
Iglesia	10	10	10
Rios Rosas	10	10	10
C. Camibarr	10	10	10

## ALBERTO

Pulseras de pedida, especialidad



Ultimas creaciones

7, Carretas, 7

## VILLA-ROSA RESTAURANT

El mejor y más íptico en su género y el preferido por la buena sociedad.

SERVICIO PERMANENTE.—PLATO DEL DIA  
SERVICIO A LA CARTA

**Visite usted VILLA-ROSA**

Plaza del Principe Alfonso, 17.-Tel.º 12.270

## Fotografía Laurgraff

Montera, 42, planta baja.  
Sucursal en Preciados, 16, planta baja.

Magníficas postales desde tres ptas., kilométricos, pasaportes y carnets entregados en el acto.

SE HACEN AMPLIACIONES

**SOMBRERERIA MODERNA**

Ultimos modelos de sombreros de FIELTRO  
PRECIOS DE FABRICA

**Leganitos, 2**

# Horario de trenes.

	Salida de Madrid	Llegada a Madrid
<b>Compañía del Norte</b>		
Expreso Hendaya (vía Avila).....	21,30	22 7-9,15
— Galicia (vía Avila).....	18,50	10,05
Surexpreso Francia (vía Avila).....	21	10,40
Rápido Francia (vía Segovia).....	9,45	21,40
— Asturias Santander.....	8,45	22,20
Correo Hendaya (vía Avila).....	22,30	6
— Galicia (vía Avila).....	10,20	7,45
— Santander (vía Segovia).....	17,25	8,15
— Asturias (vía Avila).....	18	8,40
Mixto Galicia.....	19,45	14,20
— Francia Bilbao (vía Avila).....	6,40	19,50
Mensajerías Segovia-Escorial.....	20	15,47
Ligeros Segovia.....	7,30 18,45	11,20-20,54
— Avila.....	9,12 y 16	11,42-20,25
Tranvía Pozuelo.....	8,02 16,35	18,47
— Escorial-Cercedilla.....	14,10 y 19,15	9 18,05
— idem (domingos).....	9,56	20,05
<b>Madrid-Zaragoza-Alicante</b>		
Rápido Barcelona.....	9,30	22,45
— Alicante, Valencia y Cartagena.....	9,30	22
— Andalucía.....	9,50	20,30
Expreso Barcelona y Zaragoza...	19,45	9,35
— Andalucía.....	22,40	8,50
— Algeciras.....	18,50	10,15
— Toledo.....	9,15	20,10
— Badajoz (alternativo).....	8,40	21,20
Correo Barcelona y Zaragoza....	21,10	8,35
— Zaragoza.....	18,30	11,35
— Andalucía.....	22	7
— Cuenca.....	18,30	11
— Badajoz.....	19	9,25
— expreso Alicante.....	20,35	7,30
— expreso Cartagena.....	23	8
— expreso Valencia.....	21,35	8,35
— Toledo.....	18	10,30
Omnibus Guadalajara .. 10, 16,30	20	8,20 - 17,40
— Barcelona.....	7,10	20
— Sigüenza.....	13,20	14,50
— Toledo.....	7,45 21,15	14,35 - 22,15
— Aranjuez.....	13	15,35
Mixto Alicante, Valencia y Cartagena.....	10,20	18
— Andalucía y Cuenca.....	7	21,40
— Alcázar.....	17,15	11,40
— Badajoz y Toledo.....	12	17,25
— Toledo.....	17	14,35
— Aranjuez y Cuenca.....	19,30	9,45
Tranvía Getafe.....	6,20 9 y 14,15	7,45 - 13,15
<b>Madrid-Cáceres Portugal</b>		
Expreso Cáceres-V.-Alcántara ...	21,05	8,25
Correo Cáceres V.-Alcántara.....	18,40	10,24
Mixto Cáceres-V.-Alcántara.....	8,35	19,48
— Griñón.....	14 y 20	6,58



## Casa MERP

PAPELERIA

Arreglo de todas las marcas de stylográficas, estuches de dibujo

Echegaray, 7

Teléfono 15.929

### Gran mantequería

## “LOS ALPES”

Las más próxima a la Puerta del Sol  
Quesos, mantecas, conservas, vinos y licores  
de las mejores marcas

4, Carmen, 4

# A. Rodrigo



SASTRE DE MODA

CASA ESPECIAL EN TRAJES DE ETIQUETA

Mayor, núm. 44. = Madrid.



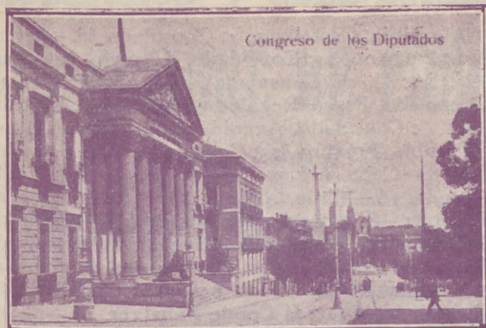

Congreso de los Diputados

## FÁBRICA Y ALMACÉN

de pianos, órganos y armoniums

**Ricardo Rodríguez**

VENTAS AL CONTADO Y A PLAZOS

Despacho: Ventura de la Vega, 3

Talleres: Pizarro 19 (Palacio de Cheste)

Teléfono 12.344

## Mesón del Segoviano

El más popular de la Corte, donde se admiran los famosos frescos pintados por el gran artista granadino Arturo Gil Alguacil.—Espacioso Garage.

Cava Baja, 28 y 41.—Teléfono 14.853



**ALFONSO ALONSO**  
**EL AS DE LA SIDRA**  
**NALON**

Fabada y pote asturiano  
**TRES CRUCES, 1.**  
**MADRID**



Plaza de Toros

## ¡Le interesa mucho!

Al llegar a Madrid, instálese confortablemente en uno de los siguientes Hoteles, los mejores y más principales de la Corte

*Palace Hotel* (Plaza de Cánovas y Calle de Medinaceli).—El más regio y hermoso de España.

*Hotel Ritz* (Plaza de la Lealtad).—El más suntuoso y aristocrático.

*Reina Victoria* (Plaza del Angel).—El más confortable, cuya pensión es desde 35 pesetas.

*Hotel Regina* (Alcalá 19).—Elegantísimo y limpio, pensión desde 25 pesetas.

*Hotel Inglés* (Echegaray 8 y 10).—Antiguo y precioso, con su pensión desde 20 pesetas.

*Hotel Paris* (Calle de Alcalá 2).—El más cómodo y céntrico, pensión desde 25 pesetas.

*Príncipe de Asturias* (Carrera de San Jerónimo, 30 y Echegaray, 1 y 3).—Modernísimo y coquetón, pensión desde 22 pesetas.

*Hotel Royal Meublé* (Calle de Tetuán, 15).—El más escogido de Madrid, pensión desde 13 pesetas.

PARA TOMAR BUEN CAFE, hágalo en los siguientes sitios, por ser sus géneros de inmejorable calidad y sus locales de sumo agrado.

*Nuevo Café Oriental* (Puerta del Sol, 11 y 12 y Preciados, 2).—El café mejor y el local más clásico. Grandes conciertos diarios.

*Puerto Rico* (Puerta del Sol, 3).—Esmerado y notable servicio.

*Café Universal* (Puerta del Sol, 15).—Comodísimo y monumental.

*Café Colonial* (Calle de Alcalá, 8).—Esmeradísimo y restaurant de primera.

*Café Madrid* (Calle de Alcalá, 9).—Enorme y fino servicio servido por competentes camareros. Estupendos billares.

*Lion D'or* (Calle de Alcalá, 18).—Exquisito café, gran confort.

*Maison Dorée* (Calle de Alcalá, 22).—Elegante y nuevo café, restaurant con esmeradísimo servicio.

*Savoia* (Calle de Alcalá, 49).—Superior café, punto de reunión de infinidad de artistas.

*Café del Norte* (Red de San Luis).—Popular café y restaurant selecto.

A MEDIA TARDE, para tomar cerveza y mariscos

*La Montaña* (Puerta del Sol; 1 y Calle de Alcalá, 2).

*Figaro* (antiguo Maxins, Calle de Alcalá, 17).—Son los puntos más deliciosos y céntricos.

PASARA USTED UNA BUENA TARDE en los mejores y más principales Casinos de Madrid.

*Bellas Artes*.—Suntuoso edificio edificado a la moderna en la Calle de Alcalá. Punto de reunión de la alta aristocracia.

*Casino de Madrid*.—Magnífico palacio enclavado en la calle de Alcalá, frente a la de Sevilla. Donde se reúne el más selecto público.

*Gran Peña*.—Grandioso edificio situado en la entrada de la Gran Vía, punto de reunión de los títulos más afamados de España.



**Felix Toca**

FÁBRICA DE BRONCES ARTÍSTICOS  
LAMPARAS CAMAS  
MUEBLES Y HERRAJES

DESPACHO CENTRAL: NICOLÁS M<sup>o</sup> RIVERO, 37-5

FÁBRICA: Paseo de las Acacias, 2, dupd<sup>o</sup>  
MADRID  
Teléfono 5407-M

**Cine Pathé Baby**, nuevo modelo perfeccionado, D. M.; **Camera Baby**, para impresionar películas; **Super-Baby**, para proyectar películas de 100 metros  
Revelado de películas, arreglo y reajuste de toda clase de aparatos

**Casa Zato**  
Peligros, 14

**PAVON**  
CAFE BAR

El mejor café.  
Servicio esmerado.  
Precios corrientes.

## Embajadas y Consulados

Alemania, Castellana, 4; Consulado, id.—Argentina, Zurbano, 21; Consulado, Almagro, 40.—Austria, Alcalá, 16 (Consulado).—Bélgica, Padilla, 23; Consulado, Paseo Recoletos, 21.—Brasil, Castellana, ; Consulado, Avenida de Pi y Margall, 5.—Colombia, Fortuny, 23; Consulado; Núñez de Balboa, 8.—Cuba, Alfonso XII, 23 (moderno); Conde Aranda, 16.—Chile, Alfonso XI, 5; Consulado, San Pedro, 1.—Checoslovaquia, Orfila, 5 (Consulado).—Dinamarca, Serrano, 46; Consulado, Bárbara de Braganza, 14.—Ecuador, Colmenares, 8 (Consulado).—Estados Unidos de América, Castellana, 32; Consulado, Avenida Conde Peñalver, 16.—El Salvador, Marqués del Riscal, 10; Consulado, Serrano, 17.—Francia, Villalar, 2; Consulado, Villalar, 11. Guatemala, Almagro, 50 (Consulado).—Honduras, Guillermo Rolland, 1 (Consulado).—Inglaterra, Fernando el Santo, 16; Consulado, Alcalá Galiano, 5.—Italia, Mayor, 90; Consulado, Almodena, 2.—Japón, Alcalá, 103.—Méjico, Marqués de Villamagna, 4; Consulado, Lista, 25.—Mónaco, Manuel Longoria, 4 (Consulado)—Noruega, General Martínez Campos, 33; Consulado, Castelló, 42.—Países Bajos: Fernando VI, 27; Consulado, Almagro, 50.—Panamá, F. González, 17; Consulado, id.—Perú, Lealtad, 4; Consulado, Carmen, 38.—Portugal, Almagro, 50; Consulado, Plaza de la Encarnación, 3. Republicana Dominicana, Serrano, 5 (Consulado). Rumanía, Barquillo, 6 (Consulado).—Rusia, Princesa, 8—Suecia, Zurbano, 25; Consulado, Villanueva, 18—Suiza, Sagasta, 25; Consulado, id.—Turquía, Santa Engracia, 5 (Consulado).—Uruguay, Caballero de Gracia, 14; Consulado, Conde Xiqueña, 2.—Venezuela, Olózaga, 4; Consulado, Alcalá, 114.

### Casas de Socorro

Buenavista, Castelló, 65, Teléf. 52 430.—Centro, Navas de Tolosa, 10, Teléf. 10.025.—Congreso, Fúcar, 8, Teléf. 10.048.—Chamberí, Eloy Gonzalo, 15, Teléf. 30.271.—Hospicio, Augusto Figueroa, 45, Teléf. 16.139.—Hospital, Santa Isabel, 36, Teléfono 10.034.—Inclusa, Encomienda, 21, Teléfono 10.406.—Latina, Carrera de San Francisco, 8, Teléfono 10.022.—Palacio, Cristinos Martos, 3, Teléfono 30.073.—Universidad, San Bernardo, 68, Teléfono 15.632.

### Principales Monumentos Artísticos e Istóricos

Biblioteca y Museos Nacionales, Paseo Recoletos.—Museo de Historia Natural, Hipódromo.—Museo de Artillería, calle Mendez Núñez.—Museo de Pinturas, Paseo del Prado.—Observatorio Astronómico, Alfonso XII, 5.—Palacio Real, Plaza de Oriente.—Museo de Reproducciones Artísticas, Alfonso XII, 25.—Congreso de los Diputados, Plaza las Cortes.—Iglesia de San Francisco el Grande, Plaza de San Francisco.—Puerta de Alcalá, Plaza de la Independencia.—Palacio de Comunicaciones, Plaza de Castelar.—Real Academia de la Lengua, Felipe IV.—Obelisco del Dos de Mayo, Paseo del Prado.—Banco de España, Calle de Alcalá.—Puerta del antiguo Hospicio, Fuencarral, 86.—Monumento a Alfonso XII, estanque del Retiro.—Ermita.—Ermita de San Antonio de la Florida, final del Paseo de San Vicente.—Panteón de hombres ilustres, Paseo de Atocha.

1

# EL HOMBRE DE PRESA

NOVELA CORTA POR

## Antonio de Hoyos y Vincent

Los hombres de placer  
son siempre hombres de  
presa.

Jean Lorrain.

### PRIMERA PARTE

#### LA MANZANA PROHIBIDA

I

#### Las manos.

Súbitamente lo olvidó todo, perdió la noción del sitio donde se hallaba, dejó de oír las voces y las risas de sus amigos, los ecos lejanos de la música, los rugidos del mar que, rompiendo en los malecones, salpicaba de espumas los muros del Casino, olvidó joyas, luces, *toilettes*, y su atención, como una mosca, prendida en la tela de una araña, que se entretuviera en fascinarla antes de dar cuenta de ella, quedó prisionera de aquellas manos.

Sobre el tapete verde, bajo la claridad deslumbradora de los reflectores, entre los montecillos de oro, la sucia policromía de los billetes de Banco, los arbitrarios colorines de las fichas y la tenuidad lunar de la plata, veíaselas ir y venir ágiles, sutiles, diríase aladas, muy blancas y pulidas, manchadas por el glauco reflejo de las esmeraldas enormes y el charro rebrillar de los brillantes, dando la impresión de dos arañas de luz, tejedoras de invisible red. Eran pálidas, largas, exquisitamente cuidadas, pero... Para ser aristocráticas faltábanles noble-

(Continuará.)

PAPELERIA  
DE  
MODA



El mayor surtido en plumas estilográficas  
y lapiceros automáticos.  
Casa especializada en artículos para regalo  
VIUDA DE M. DE NAVARRO  
Preecidos. 5 :: MADRID :: Tel. 10.197

## ¡Un momento!

Tome las señas de esta  
Casa, oompre en ella una  
vez, y será la Papelería  
donde se surta siempre.

¡No lo olvidel!

Palacio de la estilográfica  
5, Preecidos, 5  
MADRID



## GRAN RESTAURANT

Calle de Tetuán, 15;  
Teléfono 15.614.—Madrid

Dirigido por su propietario

DON VICENTE TORMO

A 20 metros de la Puerta del Sol.—Especialidad  
en Paellas Valencianas y Arroz abunda.—Cubier-  
tos a 4 y 5 pesetas y servicio a la carta.

## Clemente y García

CAMISERIA Y ROPA BLANCA

Equipos, canastillas, Batas, blusas.

Especialidad en ropas para niños

34, MAYOR, 34

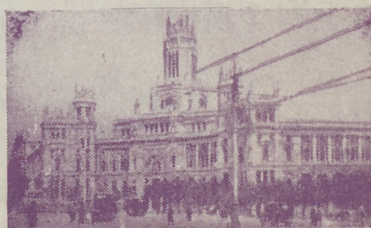



**REINA VICTORIA**

Carrera de San Jeronimo  
Compañia Diaz-Artigas

A las seis y media y diez y media

**Juan de Mañara**

¡Gran éxito!

Protagonistas PEPITA  
DIAZ y SANTIAGO ARTIGAS

**JAI-ALAI**

Calle de Alfonso XI

A las cuatro

**Tres monumentales partidos a pala y remonte por los afamados ases de la pelota.**

No falte hoy a Jai-Alai.

**NOVEDADES**

A las cinco y cuarto

**El príncipe Sin Par**

A las seis y media

**El voto**

**Todo el año es carnaval, o Momo es un carcamal**

A las diez y cuarto

**El hada del frio**

**Todo el año es Carnaval, o Momo es un carcamal.**

**ZARZUELA**

A las seis

**La flor del Pazo**

A las diez

**El caserío**

**TEATRO APOLO**

A las cuatro

**El huésped del Sevillano**

A las seis y media y diez y media

**El sobre verde**

**ELDORADO**

A las cuatro

**Se subasta una mujer**

A las seis y media y diez y media

**¡Quietos un momento!  
El tonto de Morilla**

**TEATRO MARTÍN**

Compañia de zarzuela

A las cinco

**Las mujeres de Lacuesta**

A las seis y media y diez y cuarto

**El romano caprichoso**

**Las niñas de mis ojos  
Tomando parte SPAVENTA**

**TEATRO DE LA LATINA**

Compañia MARIA PALOU

A las cuatro

**El conflicto de Mercedes**

A las seis y media y diez y media

**La hija de la Dolores**



INFORMACIONES

**Pasatiempo**

**LETRILLA**

¡ANDA SALERO!

I

—¿Ves aquella Dulcinea tan rubia y angelical?  
—¿La del palco principal?  
—Tonto, la de la platea,  
—¡Qué bonita y qué alhajada!  
¿Es casada?  
—Sí, con don Juan, un bendito.  
—Pues la acompaña un banquero.  
—¿Y el esposo?—El pobrecito si viene es al gallinero.  
—¡Anda, salero!

II

Y aquél de la camisola bicolor? El que ahora extiende la voz. Oigo que defiende la integridad española.  
«¡Uba de España!» Lo alabo.  
¿Es un bravo?  
—Dice que es un gran político; pero sé que el caballero que perora... del servicio se redimió por dinero.  
¡Anda, salero!

III

—¿Y el de la chistera rota?  
—Ese del gabán raído.  
—¿Ese roto y descosido?  
Es un escritor de nota.  
Es un autor asombroso.

“LA EXPOSICION” de muebles nuevos

**M. Maldonado**

Variedad y economia.—Fabricación propia.

**Leganitos, 4, toda la casa.—Teléfono 15294**







hoy 27 de  
Marzo de 1927  
1.359

anécdotas.

—¿Muy famoso?  
—Y muy famélico; es llano,  
ha propuesto el caballero  
escribir en castellano  
y... no gana dinero.  
—¡Anda, salero!

IV

—Mire usted, en cambio, a aquel mico  
qué hermoso y que rozagante!  
—¿Qué ropa tan elegante!  
—Autor del género chico.  
—Será, si a escribir se atreve...  
—Un percebe.  
—Es su norte la rapsodia  
hace el «género ligero»  
en sintaxis ni prosodia  
ortografía, ni... pero...  
—¿Anda, salero!

Rafael M Liern.

TOROS PARA HOY

Madrid

Seis novillos de Villarreal para los  
papas

Pastoret  
José Iglesias  
Romero Freg

A las cuatro de la tarde.



Chocolates-Cafés  
"La Madrileña"  
MARCA  
PLAZA DEL PROGRESO-13-MADRID  
PRUEBELOS Y NO TOMARA OTROS

Cafés tostados  
desde 8 pesetas kilo  
Teléfono 12.219

FONTALBA

Compañía Margarita Xirgu

A las seis  
La canfaora del puerto  
A las diez y cuarto  
La ermita, la fuente y el río  
¡Gran éxito!

TEATRO COMICO

Compañía Prado-Chicote

A las cuatro  
Charlestón  
A las seis y media y diez y media  
He visto a un hombre saltar

TEATRO ALKAZAR

A las seis  
Pensión Valdivia  
A las diez y media.  
Doña Tufitos

PAVON

A las cuatro, seis y diez  
Grandioso programa de for-  
midable películas. Exito de  
Precios popularísimos.

Linoleum baratisimo

Acuchillado y brillo a los pisos,  
presupuestos gratis. Me encar-  
go de limpieza general de Ofici-  
nas, Bancos, Teatros, etc.

Huertas, 15, Bisuteria  
TELÉFONO 15-15 M.

TEATRO ESLAVA

Pasadizo de San Ginés  
Compañía MELIA-CEBRIAN

A las cuatro y diez y media  
Dollars

A las seis y media  
Primero, vivir

INFANTA ISABEL

Calle de Barguillo  
Compañía de comedias

A las seis y media  
Mi cocinera

A las diez y media  
Mi cocinera  
¡Gran éxito!

CIRCO PRICE

Plaza del Rey  
Directores Rexach y Perezoff

A las seis y diez y cuarto  
Toda la gran compañía de  
circo. Enormes atracciones.  
SCHAFFER el artista enci-  
clopédico (12 números presen-  
tados por el formidable artista  
y el sensacional espectáculo  
LAS FUENTES LUMINO-  
SA), éxito insuperable de la  
Exposición de Artes Decorati-  
vas de París.

CAFE DE MADRID.-9, Alcalá, 9

Todos los días, de tres de la tarde a la madrugada, GRAN-  
DES CONCIERTOS de música clásica y moderna por el

TRIO HISPANIA

Violín, Srta. Petra Cruz Luceño.-Violonchelo, Srta. An-  
drea Varlet.—Piano, Sr. Barrenechea.

Excelente servicio de restaurant Café Moka se-  
lecto, 0,50 pesetas. Servicio por camareros.

28 BILLARES DE PRECISION

# Sección recreativa

## TRIANGULO

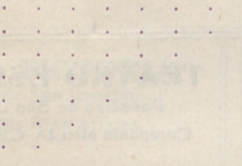

1.<sup>a</sup> línea, vertical y horizontal: provincia; 2.<sup>a</sup>, lugares de Lérida; 3.<sup>a</sup>, ídem, íd; 4.<sup>a</sup>, grano; 5.<sup>a</sup>, materia animal; 6.<sup>a</sup>, tiempo de verbo; 7.<sup>a</sup> interjección, y 8.<sup>a</sup>, vocal.

## ROMBOIDE

9	Vocal.
5 6 8	Para construcción.
8 9 7 5 6	Pueblo de España.
5 7 9 3 4 5 6	Historia de tiempos.
1 2 3 4 5 6 7 8 9	Pueblo de España.
5 6 3 4 1 6 8	En el Africa.
3 6 5 6 7	Sustancia de mar.
8 9 7	Dignidad.
3	Consonante.

## COMBINACION TEATRAL

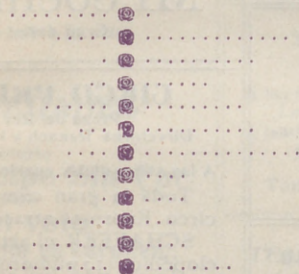

Sustituir las piezas del centro por letras de modo que se lea el nombre y apellido de un célebre dramaturgo, y en los puntos los títulos de sus obras más notables.

## Soluciones del número anterior

*A la pajarita:* Castrar, atacar, ímar, amar, ser, asar, estar, firitar, masticar, escatimar, atar, mirar, ser, matar, ir, sacar, acatar.

*A la charada:* Honorato.

*Al anagrama:* Galeno. Pelayo. Lutero. Lanuza. Servet.

*Al terceto de sílabas:* Rosendo. Teodoro.



## PARA HOMBRES

Ayer ventrudo, hoy enjuto,  
es que uso

La faja de Justo

Justo Juan

Carmen, 10.-Madrid

## Para comer bien

y con la seguridad de un servicio esmerado, lo hace usted en

## CASA SUSJE

RELATORES, 24

Jerez en Madrid

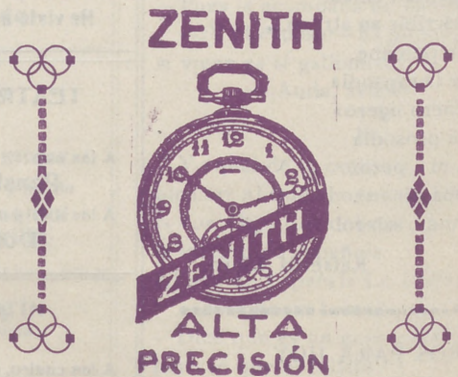

## PARAGUAS

Bolsillos y Sombrillas

Compre sus artículos en esta casa

## VALERO

39, CARRETAS, 39

## BASTONES





Palacio Real

## Vinos finos de mesa INFANTA

De sus Viñedos y Bodegas en Chinchón  
Vinos de Rioja Gómez Cruzado  
Coñac y Ponche Caballero

Barcelona, 12.--MADRID.--Teléf. 15.621

## Alhajas de ocasión

Relojes de oro de ley desde 40 pesetas

Perla, Carretas. 4

Platería, relojes económicos desde 7 pesetas,  
bisutería, objetos para regalos

Perla, Conde de Romanones, I, duplicado  
MADRID

## EL REY DE LA ELEGANCIA en la Sastrería de Moda

CORTE ULTRAMODERNO

Se admite género para su confección

Concepción Jerónima, 10

MADRID

## Aparato para desinfección APOLO



Lo más práctico, lo más económico, lo más elegante

Pulveriza y lanza un chorro a ocho metros de altura

Desinfección de habitaciones, árboles y plantas

Patente 69316. -- MADRID

TOMÁS LÓPEZ

DOCTOR MATA, 1

## Nueva tarifa para los coches de Plaza

### Franja color naranja

Primer límite — Por una carrera, de una a cuatro personas, a iguales horas del día que de la noche, 1,25.

Por una carrera, de una a cuatro personas, a la Plaza de Toros de Madrid, en días y horas de fiesta o corrida, 1,25.

Por una carrera, con una o cuatro personas, lo mismo de día que de noche, incluso a los cementerios de Nuestra Señora de la Almudena y civil del Este, siempre que se despidiera el coche dentro de este límite, 3.

Segundo límite — Por una carrera, con una o cuatro personas, a iguales horas del día o de la noche, 2,25.

Por una hora, con una o cuatro personas, lo mismo de día que de noche, incluso a los cementerios de Nuestra Señora de la Almudena y civil del Este, siempre que el coche se despidiera dentro de éste o del primer límite, 3.

Tercer límite. — Por una carrera, de una a cuatro personas, a igual hora del día que de la noche, 3.

Por una hora, con una o cuatro personas, lo mismo de día que de noche, incluso a los cementerios de Nuestra Señora de la Almudena y civil del Este, siempre que el coche se despidiera dentro del primero o segundo límite, 3.

Si se despidiera el coche dentro del tercer límite, la última hora se abonará completa a razón de 4 pesetas.

### SERVICIOS ESPECIALES

Por una carrera, de una a cuatro personas, en las horas del día, a los cementerios de Nuestra Señora de la Almudena y civil del Este, 4 pesetas

Por una carrera a San Isidro del Campo durante la romería, una o cuatro personas, a cualquier hora del día o de la noche, 2,50 pesetas.

Por una carrera a la Pradera del Corregidor el Miércoles de Ceniza, por una o cuatro personas,, a cualquier hora del día o de la noche, 2,50.

1	Sol-Salamanca.....	6,15
2	Sol-Arguelles.....	0,15
3	Salamanca-Sol 0,15.—Sol-Ódo.....	0,10
4	Sol-Ventas, 0,20.—Sol-Pardinas.....	0,15
	Servicio especial Plaza de Toros. Cda. de Nillos, 0,20; Toros	0,15
5	Sol-Pardinas.....	0,15
6	Goya Sol, 0,15.—Sol-Arguelles.....	0,15
7	Sol-Hipódromo.....	0,15
8	Bombilla-Sol, 0,30.—Sol-Hipmo.....	0,15
9	Sol-Bombilla, 0,30.—Sol-Norte.....	0,20
10	Sol-Estación del Norte.....	0,15
11	Arguelles Bilbao-Retiro.....	0,15
12	Sol-Arguelles (Rosales).....	0,15
13	A Martín-Sol, 0,10.—Sol-Ódo.....	0,10
14	P. Vils.-Sol, 0,25.—Sol-Quevedo.....	0,10
15	P. Vallesca-Sol, 0,25.—Sol-Cham-berí-Olavide.....	0,10
16	Sol-Pfco, 0,25.—Sol-A. Martín.....	0,10
17	C. Caminos-Sol, 0,10.—Sol-Pgs.....	0,05
18	Obispo-Sol, 0,10.—Sol-S. Fco.....	0,10
19	C. Caminos-P. Alonso Martínez.....	0,10
20	C. Caminos-Red de San Luis.....	0,10
21	Sol-Pozas (por Leganitos).....	0,15
22	Pozas-Sol, 0,15.—Sol-Embajada.....	0,10
23	Sol-Fuencilla.....	0,15
24	P. Myr.-Crb. Bajío, 0,30.—C. Alto.....	0,10
25	Sol-Especial P. de Toros. Cda. de	0,15
26	Nillos, 0,30.—Cda. de Toros.....	0,50
27	Plaza Mayor-Leganés.....	0,50
28	Cibeles-P. de Toledo.....	0,15
29	Pozas-Sol, 0,15.—Sol-Delicias.....	0,15
30	Red de San Luis-Prosperidad.....	0,20
31	Puerta Vallesca-Antón Martín.....	0,20
32	Hipódromo-Chamartín de la Rosa.....	0,15
33	Sol-Diego de León (por S.).....	0,15
34	Santo Domingo-Pozas.....	0,15
35	Plaza Mayor-Puerta del Angel.....	0,10
36	C. Caminos-Glorieta de Bilbao.....	0,10
37	Cibeles-Puerta de la Princesa.....	0,15
38	Cibeles-Goya (final).....	0,15
39	Pozas-Plaza S. Cruz (P. V. R.).....	0,15
40	Prosperidad-P. A. Martínez.....	0,15
41	S. Domingo-Pozas, 0,15.—Fozas-E. Agric., 0,10.—E. Agric.,	0,15
42	Puerta de Hierro.....	0,20
43	Cibeles-Hipódromo.....	0,15
44	Cables-Pnas, 0,10.—Pnas-Vías.....	0,10
45	Cibeles-Plaza Manuel Becerra.....	0,15
46	Prosperidad-Serrano.....	0,10
47	Plaza Mayor-Fuencilla.....	0,05
48	Plaza Mayor-Mataderos.....	0,20
49	Quevedo-Cibeles-P. de Atocha.....	0,15
50	Glorieta Bilbao-Colón-Goya.....	0,15
	Glorieta Ruiz Jiménez-G. Gzde.....	0,15

### LINEAS DE TRANVIAS

Reparto diario  
**Gratis**  
en  
Casinos  
Hoteles  
y Cafés.  
Módulo 20.000 ejemplares  
1.600 ejemplares



**“Espectáculos de Madrid”**

Es la única revista diaria en España en su clase. Sus extensísimas tiradas, que se distribuyen diariamente en hoteles, casinos, cafés, barberías, limpiabotas, etc., etc., hacen de ella

**la mejor y más eficaz propaganda**

Siendo nuestra mayor garantía, la vista del comercio, los

**¡cinco años de publicación no interrumpida!**

Por lo cuál este es

**el anuncio más barato y mejor.**

Encargue sus anuncios y reclamos a

**“Espectáculos de Madrid”**

2, CONDE DE ROMANONES, 2

REPARACION dentro de breves días



en su quinta temporada taurina. ¡Ocho páginas!, ¡profusión de grabados!, colaboración de prestigiosas firmas!, información completa de Madrid y provincias!

Reapareceremos diciendo LA VERDAD EXACTA como en años anteriores.

Sus repartos se harán en los cafés y en la puerta de la Plaza de Toros de Madrid.

**¡Completamente gratis!**

Hacemos anuncios a precios fantásticos.

**2, Conde de Romanones, 2**

**Tarifa para el servicio de Automóviles.**

Al servicio público, clasificados por su categoría de fuerza y distinguidos por franjas en los colores naranja y verde.

**FRANJA AZUL**

	Pescetas
Los 800 primeros metros.....	0,80
Por cada 200 metros más.....	0,25
Por cada hora que el coche esté parado, en fracciones de 0 25.....	3,00

**FRANJA NARANJA**

Los 800 primeros metros.....	0,60
Por cada 200 metros más.....	0,10 y 0,20
Por cada hora que el coche esté parado en fracciones de 0,10 o 0,20...	2,00 y 2,50

**FRANJA VERDE**

Los 800 primeros metros.....	0,40
Por cada 200 metros más.....	0,10 y 0,51
Por cada hora que el coche esté parado en fracciones de 0,10 y 0,15...	2,00

**Tenencias de Alcaldía**

Distritos: Buenavista, Olózaga, 1, Teléf. 52.411. Centro, Plaza Mayor, 3, Teléf. 10.060.—Congreso, Cervantes, 19, Teléf. 10.045.—Chamberí, Plaza de Chamberí, 7, Teléf. 30.064.—Hospicio, Libertad, 18, Teléf. 15.937.—Hospital, Cabeza, 9, Teléfono 10.032.—Inclusa, Juanelo, 20, Teléf. 10.027.—Latina, Carrera de San Francisco, 8-10, Teléf. 10.140. Palacio, Tutor, 27, Teléf. 30.264.—Universidad, Alberto Aguilera, 3, Teléf. 30.136.

**Ministerios**

Presidencia, Paseo de la Castellana, 3, Teléfono 30.165.—Estado, Plaza de la Provincia, 3, Teléfono 16.547.—Momento, Paseo de Atocha, 1 y 3, Teléf. 10.062.—Gobernación, Puerta del Sol, 7 y Correo, 1, Teléf. 53.039.—Gracia y Justicia, San Bernardo, 47, Teléf. 14.883.—Guerra, Alcalá, 47; Prim, 10 y 12 y Barquillo 10, Teléf. 12.608.—Hacienda, Alcalá, 11 y Aduana, 10, Teléf. 11.397.—Instrucción Pública y Bellas Artes, Paseo de Atocha, 1 y 3, Teléf. 10.402.—Marina, Plaza de los Ministerios, 7 y Bailén, 5, Teléf. 13.296.—Trabajo, Comercio e Industria, Marqués de la Ensenada, 8, Teléfono, 32.256.



**DROGUERIA Y PERFUMERIA**  
**José Alarcón**  
**ATOCHA, 88**

Drogas para todas las industrias.  
Especialidad en esencias y colorantes  
para gascosas y confitería.  
No comprar sin consultar precios en esta Casa.

**LA CORUÑA**  
**MARTÍN NAVAZO**

Vinos, restaurant, cervezas, licores de todas las  
marcas, mariscos del día, aperitivos y bocadillos  
La Peña más clásica de Madrid.  
**4, ALCALA, 4**

**Luis Bahía**  
**"La Cepilla"**  
VINOS FINOS DE MESA  
DEGUSTACION  
**3, Pellgros, 3**

**LUIS FEIJOO**



**Casa Adoración**  
ULTIMAS NOVEDADES DE PARIS Sombreros  
para  
señora  
y niñas.  
**4, CALLE DEL PRADO, 4**  
TELEFONO 14-226

**Algunos museos que merecen visitarse**

- Arqueológico Nacional*. Serrano, 13: De diez a cuatro diario; festivos, de diez a una.
- Armería Real*: De diez a una, diario, una peseta; jueves, gratis, de dos a tres.
- Arte Moderno*, Paseo de Recoletos, 20: De ocho a una, diario, una peseta; jueves y domingos, gratis.
- Artillería*, Méndez Núñez: De ocho y media a doce y media, diario, 0,25 pesetas; martes y sábados, gratis.
- Caballerizas Reales*, Bailén, 8: De dos a cinco, diario, una a seis personas dos pesetas; lunes, gratis.
- Museo Romántico*, San Mateo, 13: De once a cuatro, entrada gratis.
- Nacional de Ciencias Naturales*, Castellana (Hipódromo): De nueve a doce, diario, y de nueve a doce y media, festivos.
- Nacional del Prado*, Paseo del Prado, 9: De diez a cuatro, diario, y de diez a dos, festivos; Domingos y jueves gratis,
- Naval*, P. Ministerios 7: De diez a una, diario.

**TARIFA DE CORREOS.—Correspondencia ordinaria.**

PUNTO DE DESTINO	CARTAS		Tarjetas postales	Sobres mandados y objetos asegurados		Derecho de certificado	
	Tipo de peso	Francia	Sencillos	Tipo de peso	Francia	Cualquier peso	Cts.
	Gr.	Cts.	Cts.	Gr.	Cts.	Cts.	
Interior de las poblaciones.	20	15	15	20	15	30	(h)
Península, Islas Baleares, Canarias, posesiones españolas del Norte de África y Algeciras.	25	25	15	25	25	30	(h)
Portugal, Gibraltar, Filipinas y América.	25	25	15			30	
Fernando Poo, Annobon, Coris y demás posesiones del Golfo de Guinea.	20	30	15	20	30	30	
Oficinas españolas en Marruecos y Tanger.	30	20(1/2)	15	30	20	30	
Todos los demás países.	20	40	25			40	

(a) Los primeros 20 gramos son 40 céntimos, y cada 20 gramos que exceda de los 20 primeros, 20 céntimos. — (h) Por excepción es de 5 céntimos solamente el importe del certificado para los impresos que contienen libros, sin que haya derecho a indemnización en caso de extravío.

## Carteleras de Cines y Deportes

### CINEMATOGRAFOS

*Real Cinema* (Plaza Isabel II). Todos los días gran programa tarde y noche, Domingos y días festivos por secciones.

*Príncipe Alfonso* (Génova).—Tarde y noche colosal programa. Domingos y festivos por secciones.

*Monumental Cinema* (Plaza de Antón Martín).—Cinco y media y diez noche, gran programa, Domingos y festivos por secciones.

*Cinema del Callao* (Plaza del Callao).—Todos los días, tarde y noche, grandes programas de películas, Domingos y festivos por secciones.

*Sage* (Palacio de la Música, Avenida Pí y Margall).—A las seis y a las diez, grandes programas de películas. Sábados conciertos, Domingos y días festivos por secciones.

*Cine de San Miguel* (Plaza de San Miguel).—A las cuatro y media y nueve y media, colosales películas. Domingos secciones.

*Cine Ideal*.—A las cinco y media y a las diez, grandioso programa de películas, Domingos y días festivos por secciones.

*Cinema Bilbao* (Fuencarral, 122).—Tarde y noche, secciones de cinematógrafo. Domingos por secciones.

*Cinema Goya* (Calle Goya).—A las seis y a las diez, gran programa de cinematógrafo, Festivos por secciones.

*Cine Argüelles* (Calle del Marqués de Urquijo).—Tarde y noche grandes secciones.

*Royalty* (Calle Génova).—Selecto programa de cinematógrafo.

*Cine Madrid* (Calle Tetuán) Tarde y noche gran programa de películas. Domingos y días festivos por secciones.

*Cinema España* (Paseo de San Vicente).—A las cuatro y media y nueve y media, grandes programas de películas. Domingos por secciones.

### FOLT-BALL

*Stadium Metropolitano* (Avenida Reina Victoria).—Domingos y días festivos grandes partidos.

*Sociedad Gimnástica Española* (Diego de León y Torrijos).—Domingos y días festivos grandes partidos.

*Campo de Deportes del Real Madrid* (Carretera de Chamartín, núm. 11).—Domingos y días festivos grandes partidos.

### ¡¡Camisas, Corbatas!!

Imposible mejorar nuestro surtido y precios.

## EL FÉNIX

Mayor. 37.—MADRID

### La Regional

Vinos finos de mesa. -:- Servicio a domicilio.

Acreditado vermouth A. D. A.

y blanco LA PALMA (Huelva).

1, Los Madrazo, 1.

Teléfono 86-68 M.

### DENTADURAS Y ALHAJAS

Aunque estén rotas compro

Felipe, III, núm. 1, Joyería

(Entre Plaza y calle Mayor)

### “Casa Luis”

Vinos - Cervezas - Licores

Antiguo dependiente de «La Coruña»

El sitio más delicioso de Madrid

Aperitivos, Refrescos, Vinos y Licores de las más acreditadas marcas.

18. Los Madrazo, 18

### ¡¡Gran liquidación!!

Trajes a medida, negros, azules y fantasia

¡¡A 40 pesetas!!

“La Argentina”, Toledo, 69

(Plaza de San Millán)

### COLOMBO Bar

Cruz, 23

?.....

### Camisería y corbatería

## LA NOVEDAD

Siempre tengo las últimas novedades a precios económicos.

San Bernardo, 42

RELOJERÍA

DE

MANUEL ALVAREZ

Compra y venta de relojes de todas clases, antiguos y modernos.

6, CALLE DEL PRADO, 6.—Teléfono 14.226

# Casa Cano

ATOCHA, NÚM. 2.-MADRID

Almacenes de Tejidos en General



Primera Casa en Velos y Mantillas

LA CATEDRAL

DE LAS COLCHAS

Mantas, Mantelerías y Géneros blancos

# EL ENCANTO DEL HOGAR



“Dandy”

A. E. G.

GARANTIZA  
BRILLO ESPEJO



Pida usted demostraciones gratuitas al

**Teléfono 16.202**

“Vampiro”

A. E. G.

LIMPIA TODO SIN TRABAJO ALGUNO

**A. E. G.-Conde de Peñalver, núm. 7**



MATERIAL

para T. S. H.

Telefunken. -- Berlín.

Aparatos de lámparas, de galena, auriculares,  
cascos, altavoces, lámparas.

Detalles de todas clases facilita el Representante exclusivo para España y Portugal

**A. E. G.-Ibérica de Electricidad, S. A.**

Madrid, Paseo de Recoletos, 17

y sus oficinas en Barcelona, Bilbao, Gijón,  
Sevilla, Valencia, Granada y Zaragoza.

