

Quinto año de publicación no interrumpida.



# ESPECTÁCULOS DE MADRID

REVISTA DIARIA  
Y  
GUIA DE LA CAPITAL

CRÓNICAS = NOVELAS = PASATIEMPOS =  
TEATROS = TOROS = CINES = VARIETÉS Y SPORT

*Se reparte gratis*



*Juan Benavente*

·DIRECCIÓN·

CONDE DE ROMANONES, 2 - ESQ. A CONCEPCIÓN JERÓNIMA



## Unión Musical Española

Carrera de San Jerónimo, 30 (edificio propiedad) y Preciados, 5.

Autoplanos, Pianos, Armoniums, Instrumentos accesorios, Rollos Diana.  
Música Española y Extranjera. AUTOPIANOS DE ALQUILER.

*Casa la más surtida y más barata de España.*

# Odeon



Perez Durán

## Máquinas y Discos

PLAZOS Y CONTADO

EL MEJOR Y MÁS ARTÍSTICO REPERTORIO

AGENCIA EN MADRID:

PRECIADOS, 1 Y PELIGROS, 14 Y 16



# Horario de trenes.

	Salida de Madrid	Llegada a Madrid
<b>Compañía del Norte</b>		
Expreso Hendaya (vía Avila).....	21,30 22	7-9,15
— Galicia (vía Avila).....	18,50	10,05
Surexpreso Francia (vía Avila).....	21	10,40
Rápido Francia (vía Segovia).....	9,45	21,40
— Asturias Santander.....	8,45	22,20
Correo Hendaya (vía Avila).....	22,30	6
— Galicia (vía Avila).....	10,20	7,45
— Santander (vía Segovia).....	17,25	8,15
— Asturias (vía Avila).....	18	8,40
Mixto Galicia.....	19,45	14,20
— Francia Bilbao (vía Avila).....	6,40	19,50
Mensajerías Segovia-Escorial.....	20	15,47
Ligeros Segovia.....	7,30 18,45	11,20-20,54
— Avila.....	9,12 y 16	11,42-20,25
Tranvía Pozuelo.....	8,02 16,35	18,47
— Escorial-Cercedilla.....	14,10 y 19,15	9 18,05
— ídem (domingos).....	9,56	20,05
<b>Madrid-Zaragoza-Alicante</b>		
Rápido Barcelona.....	9,30	22,45
— Alicante, Valencia y Cartagena.....	9,30	22
— Andalucía.....	9,50	20,30
Expreso Barcelona y Zaragoza...	19,45	9,35
— Andalucía.....	22,40	8,50
— Algeciras.....	18,50	10,15
— Toledo.....	9,15	20,10
— Badajoz (alterno).....	8,40	21,20
Correo Barcelona y Zaragoza...	21,10	8,35
— Zaragoza.....	18,30	11,35
— Andalucía.....	22	7
— Cuenca.....	18,30	11
— Badajoz.....	19	9,25
— expreso Alicante.....	20,35	7,30
— expreso Cartagena.....	23	8
— expreso Valencia.....	21,35	8,35
— Toledo.....	18	10,30
Omnibus Guadalajara ..	10, 16,30	20 8,20 - 17,40
— Barcelona.....	7,10	20
— Sigüenza.....	13,20	14,50
— Toledo.....	7,45 21,15	14,35 - 22,15
— Aranjuez... ..	13	15,35
Mixto Alicante, Valencia y Cartagena.....	10,20	18
— Andalucía y Cuenca.....	7	21,40
— Alcázar.....	17,15	11,40
— Badajoz y Toledo.....	12	17,25
— Toledo.....	17	14,35
— Aranjuez y Cuenca.....	19,30	9,45
Tranvía Getafe.....	6, 20	9 y 14,15 7,45 - 13,15
<b>Madrid-Cáceres Portugal</b>		
Expreso Cáceres-V.-Alcántara ...	21,05	8,25
Correo Cáceres V.-Alcántara.....	18,40	10,24
Mixto Cáceres-V.-Alcántara.....	8,35	19,48
— Griñón.....	14 y 20	6,58



## Casa MERP

PAPELERIA

Arreglo de todas las marcas de stylográficas, estuches de dibujo

Echegaray, 7

Teléfono 15.929

### Gran mantequería

## “LOS ALPES”

Las más próxima a la Puerta del Sol  
Quesos, mantecas, conservas, vinos y licores  
de las mejores marcas

4, Carmen, 4

# A. Rodrigo



SASTRE DE MODA

CASA ESPECIAL EN TRAJES DE ETIQUETA

Mayor, núm. 44. = Madrid.



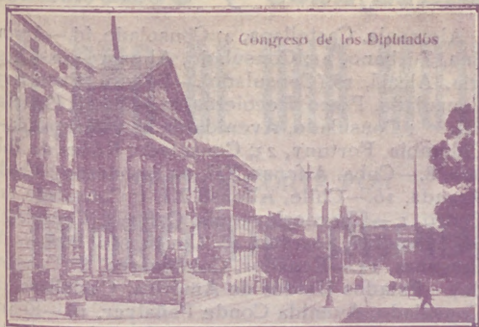

Congreso de los Diputados

## FÁBRICA Y ALMACÉN

de pianos, órganos y armoniums

**Ricardo Rodríguez**

VENTAS AL CONTADO Y A PLAZOS

Despacho: Ventura de la Vega, 3

Talleres: Pizarro 19 (Palacio de Cheste)

Teléfono 12.544

## Mesón del Segoviano

El más popular de la Corte, donde se admiran los famosos frescos pintados por el gran artista granadino Arturo Gil Alguacil.—Espacioso Garage.

Cava Baja, 28 y 41.—Teléfono 14.853



**ALFONSO ALONSO**  
**EL AS DE LA SIDRA**  
**NALON**

Pabada y pote asturiano  
**TRES CRUCES, 1.**  
**MADRID**

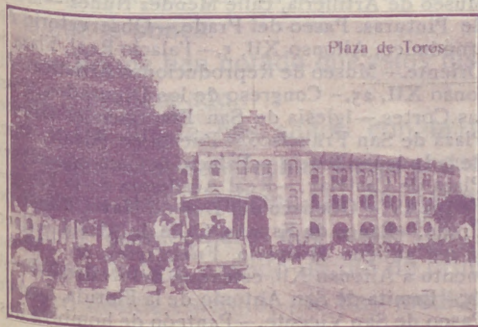

Plaza de Toros

## ¡Le interesa mucho!

Al llegar a Madrid, instálese confortablemente en uno de los siguientes Hoteles, los mejores y más principales de la Corte

*Palace Hotel* (Plaza de Cánovas y Calle de Medinaceli).—El más regio y hermoso de España.

*Hotel Ritz* (Plaza de la Lealtad).—El más suntuoso y aristocrático.

*Reina Victoria* (Plaza del Angel).—El más confortable, cuya pensión es desde 35 pesetas.

*Hotel Regina* (Alcalá 19).—Elegantísimo y limpio, pensión desde 25 pesetas.

*Hotel Inglés* (Echegaray 8 y 10).—Antiguo y precioso, con su pensión desde 20 pesetas.

*Hotel Paris* (Calle de Alcalá 2).—El más cómodo y céntrico, pensión desde 25 pesetas.

*Príncipe de Asturias* (Carrera de San Jerónimo, 30 y Echegaray, 1 y 3).—Modernísimo y coquetón, pensión desde 22 pesetas.

*Hotel Royal Meublé* (Calle de Tetuán, 15).—El más escogido de Madrid, pensión desde 13 pesetas.

PARA TOMAR BUEN CAFE, hágalo en los siguientes sitios, por ser sus géneros de inmejorable calidad y sus locales de sumo agrado.

*Nuevo Café Oriental* (Puerta del Sol, 11 y 12 y Preciados, 2).—El café mejor y el local más clásico. Grandes conciertos diarios.

*Puerto Rico* (Puerta del Sol, 3).—Esmerado y notable servicio.

*Café Universal* (Puerta del Sol, 15).—Comodísimo y monumental.

*Café Colonial* (Calle de Alcalá, 8).—Esmeradísimo y restaurant de primera.

*Café Madrid* (Calle de Alcalá, 9).—Enorme y fino servicio servido por competentes camareros. Estupendos billares.

*Lion D'or* (Calle de Alcalá, 18).—Exquisito café, gran confort.

*Maison Dorée* (Calle de Alcalá, 22).—Elegante y nuevo café, restaurant con esmeradísimo servicio.

*Savoia* (Calle de Alcalá, 49).—Superior café, punto de reunión de infinidad de artistas.

*Café del Norte* (Red de San Luis).—Popular café y restaurant selecto.

A MEDIA TARDE, para tomar cerveza y mariscos

*La Montaña* (Puerta del Sol; 1 y Calle de Alcalá, 2).

*Figaro* (antiguo Maxins, Calle de Alcalá, 17).—Son los puntos más deliciosos y céntricos.

PASARA USTED UNA BUENA TARDE en los mejores y más principales Casinos de Madrid.

*Bellas Artes*.—Suntuoso edificio edificado a la moderna en la Calle de Alcalá. Punto de reunión de la alta aristocracia.

*Casino de Madrid*.—Magnífico palacio enclavado en la calle de Alcalá, frente a la de Sevilla. Donde se reúne el más selecto público.

*Gran Peña*.—Grandioso edificio situado en la entrada de la Gran Vía, punto de reunión de los títulos más afamados de España.



Museo del Prado

**Felix Toca**

FÁBRICA DE BRONCES ARTÍSTICOS  
LAMPARAS CAMAS  
MUEBLES Y HERRAJES

DEPACHO CENTRAL: NICOLÁS M<sup>o</sup> RIVERO, 8 y 5

FÁBRICA: Paseo de las Acacias, 8 y donde  
Teléfono 5407 M MADRID

**Cine Pathé Baby**, nuevo modelo perfeccionado, D. M.; **Camera Baby**, para impresionar películas; **Super-Baby**, para proyectar películas de 100 metros. Revelado de películas, arreglo y reajuste de toda clase de aparatos.

**Casa Zato**  
Peligros, 14

**PAVON**  
CAFE BAR

El mejor café.  
Servicio esmerado.  
Precios corrientes.

## Embajadas y Consulados

Alemania, Castellana, 4; Consulado, id.—Argentina, Zurbano, 21; Consulado, Almagro, 40.—Austria, Alcalá, 16 (Consulado).—Bélgica, Padilla, 23; Consulado, Paseo Recoletos, 21.—Brasil, Castellana, ; Consulado, Avenida de Pi y Margall, 5.—Colombia, Fortuny, 23; Consulado; Núñez de Balboa, 8.—Cuba, Alfonso XII, 23 (moderno); Conde Aranda, 16.—Chile, Alfonso XI, 5; Consulado, San Pedro, 1.—Checoslovaquia, Orfila, 5 (Consulado).—Dinamarca, Serrano, 45; Consulado, Bárbara de Braganza, 14.—Ecuador, Colmenares, 8 (Consulado).—Estados Unidos de América, Castellana, 32; Consulado, Avenida Conde Peñalver, 16.—El Salvador, Marqués del Riscal, 10; Consulado, Serrano, 17.—Francia, Villalar, 2; Consulado, Villalar, 11. Guatemala, Almagro, 50 (Consulado).—Honduras, Guillermo Rolland, 1 (Consulado).—Inglaterra, Fernando el Santo, 16; Consulado, Alcalá Galiano, 5.—Italia, Mayor, 90; Consulado, Almudena, 2.—Japón, Alcalá, 103.—Méjico, Marqués de Villamagna, 4; Consulado, Lista, 25.—Mónaco, Manuel Longoria, 4 (Consulado).—Noruega, General Martínez Campos, 33; Consulado, Castelló, 42.—Países Bajos: Fernando VI, 27; Consulado, Almagro, 50.—Panamá, F. González, 17; Consulado, id.—Perú, Lealtad, 4; Consulado, Carmen, 38.—Portugal, Almagro, 50; Consulado, Plaza de la Encarnación, 3. Republicana Dominicana, Serrano, 5 (Consulado). Rumanía, Barquillo, 6 (Consulado).—Rusia, Princesa, 8.—Suecia, Zurbano, 25; Consulado, Villanueva, 18.—Suiza, Sagasta, 25; Consulado, id.—Turquía, Santa Engracia, 5 (Consulado).—Uruguay, Caballero de Gracia, 14; Consulado, Conde Xiqueña, 2.—Venezuela, Olózaga, 4; Consulado, Alcalá, 114.

## Casas de Socorro

Buenavista, Castelló, 65, Teléf. 52 430.—Centro, Navas de Tolosa, 10, Teléf. 10.025.—Congreso, Fúcar, 8, Teléf. 10.048.—Chamberí, Eloy Gonzalo, 15, Teléf. 30.271.—Hospicio, Augusto Figueroa, 45, Teléf. 16.189.—Hospital, Santa Isabel, 36, Teléfono 10.034.—Inclusa, Encomienda, 21, Teléfono 10.406.—Latina, Carrera de San Francisco, 8, Teléfono 10.022.—Palacio, Cristinos Martos, 3, Teléfono 30.073.—Universidad, San Bernardo, 68, Teléfono 15 632.

## Principales Monumentos Artísticos e Istóricos

Biblioteca y Museos Nacionales, Paseo Recoletos.—Museo de Historia Natural, Hipódromo.—Museo de Artillería, calle Mendez Núñez.—Museo de Pinturas, Paseo del Prado.—Observatorio Astronómico, Alfonso XII, 5.—Palacio Real, Plaza de Oriente.—Museo de Reproducciones Artísticas, Alfonso XII, 25.—Congreso de los Diputados, Plaza las Cortes.—Iglesia de San Francisco el Grande, Plaza de San Francisco.—Puerta de Alcalá, Plaza de la Independencia.—Palacio de Comunicaciones, Plaza de Castelar.—Real Academia de la Lengua, Felipe IV.—Obelisco del Dos de Mayo, Paseo del Prado.—Banco de España, Calle de Alcalá.—Puerta del antiguo Hospicio, Fuencarral, 86.—Monumento a Alfonso XII, estanque del Retiro.—Ermita.—Ermita de San Antonio de la Florida, final del Paseo de San Vicente.—Panteón de hombres ilustres, Paseo de Atocha.

17

# EL AÑO DE UNA MUJER

NOVELA CORTA POR

## PEDRO DE RÉPIDE

(Continuación)

y el marqués tiene con ella atenciones demasiado continuas, que llegan a hacerla sospechar que el noble vejestorio intenta hacerle discretamente la corte.

Esto lo que consigue es exasperar más y más a Susana, quien está ya harta de los marqueses, y renegando de la hora en que se le ocurrió invitarla, y a ella aceptar la invitación. Pero hay algo que la irrita todavía más. Y es ver a Nieves, la hija de los de Mirandela, tan alegre y tan rí sueña siempre, parlotando con Javier.

Al fin, en el tercer día, consigue encontrarse a solas con él en un lugar apartado de la extensa y frondosa huerta.

Bajo un manzano, lo mismo que Adán y Eva, están hablando la sacrificada y el desagradecido.

—Debes decirme la verdad. ¿Tú tienes algo contra mí?

—Tengo que no me dejas en paz. Estás siempre con los ojos puestos en mí. No te das una cuenta exacta de lo ridícula que te pones.

—Ya me han notado que estoy distraída... preocupada...

—En fin, te has salido con la tuya. Puedes estar satisfecha. Yo no encuentro manera de divertirme, ni de pasarlo a gusto dondequiera que estés tú. Hoy mismo habría pasado un día de primera. Pero donde estés tú, ¡no hay medio!

(Continuará.)

PAPELERIA  
DE  
MODA



El mayor surtido en plumas estilográficas y lapiceros automáticos.  
Casa especializada en artículos para regalo  
VIUDA DE M. DE NAVARRO  
Paseo de la Castellana, 5 :: MADRID :: Tel. 10.197

¡¡Un momento!!

Tome las señas de esta Casa, compre en ella una vez, y será la Papelería donde se surta siempre.

¡¡No lo olvide!!

Palacio de la estilográfica  
5, Preeiados, 5  
MADRID



## GRAN RESTAURANT

Calle de Tetuán, 15;  
Teléfono 15.614.—Madrid

Dirigido por su propietario  
DON VICENTE TORMO

A 20 metros de la Puerta del Sol.—Especialidad en Paellas Valencianas y Arroz abunda.—Cubiertos a 4 y 5 pesetas y servicio a la carta.

## Clemente y García

CAMISERIA Y ROPA BLANCA

Equipos, canastillas, Batas, blusas.  
Especialidad en ropas para niños

34, MAYOR, 34

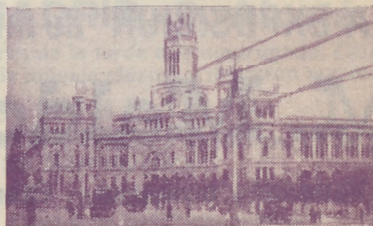



**REINA VICTORIA**

Carrera de San Jeronimo  
Compañia Diaz-Artigas

A las seis y media y diez y media

**Juan de Mañara**

¡Gran éxito!

Protagonistas PEPITA  
DIAZ y SANTIAGO ARTIGAS

**JAI-ALAI**

Calle de Alfonso XI

A las cuatro

Primero, a remonte, Ocho-toreña e Irigoyen contra Sals-mendi y Berolegui. Segundo, a pala, Quintana I y Perea contra Izaguirre y Narru I.

No falte hoy a Jai-Ajai.

**NOVEDADES**

A las seis

**El hada del frío**

A las siete y cuarto

**El príncipe Sin Par**

A las diez y cuarto

**El hada del frío**  
**El voto**

**ZARZUELA**

A las seis  
no hay función

A las diez  
**El caserío**

**TEATRO APOLO**

A las seis y media  
**El huésped del Sevillano**  
A las diez y media  
**El sobre verde**

**TEATRO DEL CENTRO**  
Compañia MANUEL PARIS

A las seis y cuarto y diez y cuarto  
**Brandy, mucho Brandy**  
¡Éxito colosal!

**TEATRO MARTÍN**  
Compañia de zarzuela

A las seis  
**Las mujeres de Lacuesta**  
**La Perfecta casada**  
A las diez y cuarto  
**El romano caprichoso**  
**Las niñas de mis ojos**

**TEATRO DE LA LATINA**  
Compañia MARIA PALOU

A las seis y media  
**Divino Tesoro**  
A las diez y media  
**La hija de la Dolores**



INFORMACION

**La corrida del día**

Seis novillos de Villalón para Lorenzo de la Torre, Andrés Mérida y Melchor Delmonte.

De los seis novillos del señor Villalón fueran mitad y mitad; tres mansos y mal estilo, los lidiados en primer lugar y los otros tres bravos y nobles, supliendo riores el quinto y el sexto.

Lorenzo de la Torre.—Toreó bien el capote al primero de la tarde, oyendo muchas palmas; pero luego hizo una b r de lo más vulgar, limitándose a pajar a sus dos enemigos como puchero y fué bastante medianamente.

Mérida.—El de Málaga, salvo un capotazo apretados y un quite valiente y pinturero en el quinto novillo un vo bcho, equivocó la fienza, pues pudo haber «armado el alboroto», pues el Villalón estaba colosal para la muleta pero Mérida no quiso o no supo aprovechar las condiciones del novillo, toro con la muleta encorvado, dando manotazo tras manotazo, sin un pase vistoso matando brevemente pero sin pr. toro mucho; en suma, Mérida pudo hacer mucho más de lo que hizo.

Melchor Deimonte.—El primer bicho que le tocó era un manso «pregonero» no pudo lucirse, pero estuvo valiente con mucha voluntad; al dar un pase cogido aparatosamente, resultando el traje hecho unos zorros, por fortuna no hubo deterioros físicos; en el q

“LA EXPOSICION” de muebles nuevos

**M. Maldonado**

Variedad y economía.—Fabricación propia.

Leganitos, 4, toda la casa.—Teléfono 15294







**TOROS**  
 Para hoy 22 de  
 Marzo de 1927

R. MACON TAURINA

## del domingo en Madrid

Lorena cerró plaza tuvo un triunfo el diestro Melchor Malloquín: banderilleó con las cortas, poniendo dos pares al cambio, colosalísimo el primero, valiéndole una ovación de los toreros y de la multitud. Con la muleta brindó en el centro de la plaza, haciendo una pinturesca y valiente faena, matando al novillo de una estocada y un descabello (fué ovacionado).

Se ovacionó al puntillero y salió hasta los medios por la precisión de apuntillar los toros. Cosa nunca vista. ¡Pero así es la afición!

La proclama de los petos tampoco fue muy práctica, pues murieron ocho o nueve caballos.

E.

El domingo, 17 de Abril, saldrá por QUINTO año.

## “Espectáculos de Madrid”

### Extraordinario “TOROS”

Reapareceremos diciendo LA VERDAD EXACTA como en años anteriores. Ocho grandes páginas, profusión de fotografías, caricaturas, artículos de importantes firmas, información completa de Madrid y provincias.

**¡GRATIS! ¡GRATIS!**



**ROSE SEÑORA**  
 Gales, Pansuarnes  
 tinbad y Cia  
 T. 16919



**Chocolates-Cafés**  
 MARCA *“La Madrileña”*  
 PLAZA DEL PROGRESO-13-MADRID  
 PRUEBELOS Y NO TOMARA OTROS

Cafés tostados desde 8 pesetas kilo.

Teléfono 12.219

### FONTALBA

Compañía Margarita Xirgu

A las seis

**La ermita, la fuente y el río**

A las diez y cuarto

**La ermita, la fuente y el río**

¡Gran éxito!

### TEATRO COMICO

Compañía Prado-Chicote

A las seis y media

**Charleston**

A las diez y media

**He visto a un hombre saltar**

### TEATRO ALKAZAR

A las seis y diez y media

**Pensión Valdivia**

### PAVON

A las seis y a las diez

Grandioso programa de formidable películas. Éxito de

Precios popularísimos.

### Linoleum baratisimo

Acuchillado y brillo a los pisos, presupuestos gratis. Me encargo de limpieza general de Oficinas, Bancos, Teatros, etc.

**Huertas, 15, Bisutería**  
 TELEFONO 15-15 M.

### TEATRO ESLAVA

Pasadizo de San Ginés  
 Compañía MELIA-CEBRIAN

A las seis

El entremés **El guantazo** y la película **La malcasada.**

A las diez y media

### Dollars

Aviso: Este vodevil se hace igual que en París, sin quitar nada de su gracia picaresca.

### INFANTA ISABEL

Calle de Barquillo  
 Compañía de comedias

A las seis y media

**Mi cocinera**  
 ESTRENO

A las diez y media

**Sueltat el pelo, Rosario**

### CIRCO PRICE

Plaza del Rey  
 Directores: Rexach y Perezoff

A las diez y cuarto

Gran velada de

**BOXEO**

Véanse programas y carteles.

Mañana, miércoles, formidable función de circo.

### CAFE DE MADRID.-9, Alcalá, 9

Todos los días, de tres de la tarde a la madrugada, GRANDES CONCIERTOS de música clásica y moderna por el

### TRIO HISPANIA

Violín, Srta. Petra Cruz Luceño.-Violonchelo, Srta. Andrea Varlet.—Piano, Sr. Barrenechea.

Excelente servicio de restaurant Café Moka selecto, 0,50 pesetas. Servicio por camareros.

28 BILLARES DE PRECISION

## Sección recreativa

Vive en la casa frontera  
de la casa donde vivo  
Una Socorro hechicera  
Que me tiene más cautivo  
Que ratón en ratonera.  
Por verla las calles corro  
Cuando sale a pie o en coche;  
Vuelvo a casa, me amodorro,  
Y despierto a media noche  
Gritando siempre: ¡Socorro!

MANUEL DEL PALACIO.

FRASE HECHA



### Soluciones del número anterior

A la tarjeta logográfica:

Silvestre Argüelles

Zapatero

Salamanca

Al jeroglífico comprimido: Una primera letra de cambio sobre Madrid.

Al intrínquis: T.—Te.—Ten.—Tena.—Tenaz.

Al rombo:

T  
SUR  
SEREN  
TURQUIA  
REUMA  
NIA  
A



### PARA HOMBRES

Ayer ventrudo, hoy enjuto,  
es que uso

La faja de Justo

Justo Juan

Carmen, 10.-Madrid

### Para comer bien

y con la seguridad de un servicio esmerado, lo hace usted en

**CASA SUSJE**

RELATORES, 24

Jerez en Madrid

ZENITH



ALTA  
PRECISIÓN

### PARAGUAS

Bolsillos y Sombrillas

Compre sus artículos en esta casa

**VALERO**

39, CARRETAS, 39

**BASTONES**





Palacio Real

## Vinos finos de mesa INFANTA

De sus Viñedos y Bodegas en Chinchón  
Vinos de Rioja Gómez Cruzado  
Coñac y Ponche Caballero

Barcelona, 12.--MADRID.--Teléf. 15.621

## Alhajas de ocasión

Relojes de oro de ley desde 40 pesetas

**Perla, Carretas. 4**

Platería, relojes económicos desde 7 pesetas,  
bisutería, objetos para regalos

Perla, Conde de Romanones, 1, duplicado  
MADRID

## EL REY DE LA ELEGANCIA en la Sastrería de Moda

CORTE ULTRAMODERNO

Se admite género para su confección

Concepción Jerónima, 10

MADRID

## Aparato para desinfección APOLO



Lo más práctico, lo más económico, lo más elegante

Pulveriza y lanza un chorro a ocho metros de altura

Desinfección de habitaciones, árboles y plantas

Patente 69816. - MADRID

TOMÁS LÓPEZ

DOCTOR MATA, 1

## Nueva tarifa para los coches de Plaza

### Franja color naranja

Primer límite — Por una carrera, de una a cuatro personas, a iguales horas del día que de la noche, 1,25.

Por una carrera, de una a cuatro personas, a la Plaza de Toros de Madrid, en días y horas de fiesta o corrida, 1,25.

Por una carrera, con una o cuatro personas, lo mismo de día que de noche, incluso a los cementerios de Nuestra Señora de la Almudena y civil del Este, siempre que se despidiera el coche dentro de este límite, 3.

Segundo límite — Por una carrera, con una o cuatro personas, a iguales horas del día o de la noche, 2,25.

Por una hora, con una o cuatro personas, lo mismo de día que de noche, incluso a los cementerios de Nuestra Señora de la Almudena y civil del Este, siempre que el coche se despidiera dentro de éste o del primer límite, 3.

Tercer límite. — Por una carrera, de una a cuatro personas, a igual hora del día que de la noche, 3.

Por una hora, con una o cuatro personas, lo mismo de día que de noche, incluso a los cementerios de Nuestra Señora de la Almudena y civil del Este, siempre que el coche se despidiera dentro del primero o segundo límite, 3.

Si se despidiera el coche dentro del tercer límite, la última hora se abonará completa a razón de 4 pesetas.

### SERVICIOS ESPECIALES

Por una carrera, de una a cuatro personas, en las horas del día, a los cementerios de Nuestra Señora de la Almudena y civil del Este, 4 pesetas.

Por una carrera a San Isidro del Campo durante la romería, una o cuatro personas, a cualquier hora del día o de la noche, 2,50 pesetas.

Por una carrera a la Pradera del Corregidor el Miércoles de Ceniza, por una o cuatro personas, a cualquier hora del día o de la noche, 2,50.

• Nillos. 0,30.—Cda. de Toros.....	0,50
25 Plaza Mayor-Leganes.....	0,50
26 Cibales-P. de Toledo.....	0,15
27 Pozas-Sol. 0,15.—Sol-Delicias.....	0,15
28 Red de San Luis-Prosperidad.....	0,20
29 Puente Valdecas-Anton Martín.....	0,20
30 Hipódromo-Chamartin de la Rosa.....	0,15
31 Sol-Diego de León (por S.).....	0,15
33 Santo Domingo-Estación Norte.....	0,15
34 Santo Domingo-Pozas.....	0,15
35 Plaza Mayor-Puerta del Angel.....	0,10
36 C. Caminos-Glorieta de Bilbao.....	0,10
37 Cibales-Pluente de la Princesa.....	0,15
38 Cibales-Goya (final).....	0,15
39 Pozas-Plaza S. Cruz (p. V. R.).....	0,15
40 Prosperidad-P. a A. Martinez.....	0,15
41 S. Domingo-Pozas, 0,15.—Pozas-E. Agric. 0,10.—E. Agric. 0,10.—E. Agric. 0,10	0,20
42 Cibales-Hipódromo.....	0,15
43 Cibales-Finas. 0,10.—Finas-Vtas. 0,10	0,10
44 Cibales-Plaza Manuel Becerra.....	0,15
45 Prosperidad-Serrano.....	0,10
46 Plaza Mayor-Fuenteclilla.....	0,05
47 Plaza Mayor-Matajados.....	0,20
48 Quevedo-Cibales-P. de Atocha.....	0,15
49 Glorieta Bilbao-Colón-Goya.....	0,15
50 Glorieta Ruiz Jiménez-G. Gzde.....	0,15

### LÍNEAS DE TRANVIAS

1 Sol-Salamanca.....	0,15
2 Sol-Arguelles.....	0,15
3 Salamanca-Sol 0,15.—Sol-Ouido.....	0,10
4 Sol-Ventaa, 0,10.—Sol-Paradiseo.....	0,15
Servicio especial Plaza de Toros. Cda. de Nillos. 0,20; Toros 0,50	0,50
5 Sol-Fardinas.....	0,15
6 Goya-Sol. 0,15.—Sol-Arguelles.....	0,15
7 Sol-Hipódromo.....	0,15
8 Bombilla-Sol. 0,30.—Sol-Hpomo.....	0,15
10 Sol-Bombilla, 0,30.—Sol-Norte.....	0,20
11 Sol-Estación del Norte.....	0,15
12 Arguelles-Bilbao-Retiro.....	0,15
13 Sol-Arguelles (Rosales).....	0,15
14 A. Martín-Sol. 0,10.—Sol-Quevedo.....	0,10
15 P. Valdecas-Sol. 0,25.—Sol-Cham-berri-Olavide.....	0,10
16 Sol-Pficho 0,25.—Sol-A. Martín.....	0,10
17 C. Caminos-Sol. 0,10.—Sol-Pgs. 0,05	0,05
18 Obelisco-Sol. 0,10.—Sol-S. Fco. 0,10	0,10
19 C. Caminos-P. Alonso Martinez.....	0,10
20 C. Caminos Red de San Luis.....	0,10
21 Sol-Pozas (por Leganitos).....	0,15
22 Pozas-Sol. 0,15.—Sol-Embajada.....	0,15
23 Sol-Fuenteclilla.....	0,10
24 P. Myr.-Crb. Bajo, 0,30.—C. Alto.....	0,10
25 Sol-Espacial P. de Toros. Cda. de	0,10

Reparto diario  
**Gratis**

en  
Casinos  
Hoteles  
y Cafés

Módulo: 11.111 ejemplares  
1.000 ejemplares



### “Espectáculos de Madrid”

Es la única revista diaria en España en su clase. Sus extensísimas tiradas, que se distribuyen diariamente en hoteles, casinos, cafés, barberías, limpiabotas, etc., etc., hacen de ella

### la mejor y más eficaz propaganda

Siendo nuestra mayor garantía, la vista del comercio, los

### ¡cinco años de publicación no interrumpida!

Por lo cuál este es

### el anuncio más barato y mejor.

Encargue sus anuncios y reclamos a

### “Espectáculos de Madrid”

2, CONDE DE ROMANONES, 2

REPARACION dentro de breves días



en su quinta temporada taurina, ¡Ocho páginas!, ¡profusión de grabados!, ¡colaboración de prestigiosas firmas!, ¡información completa de Madrid y provincias!

Reapareceremos diciendo LA VERDAD EXACTA como en años anteriores.

Sus repartos se harán en los cafés y en la puerta de la Plaza de Toros de Madrid.

### ¡Completamente gratis!

Hacemos anuncios a precios fantásticos.

**2, Conde de Romanones, 2**

### Tarifa para el servicio de Automóviles.

Al servicio público, clasificados por su categoría de fuerza y distinguidos por franjas en los colores naranja y verde.

FRANJA AZUL	Pescetas
Los 800 primeros metros.....	0,80
Por cada 200 metros más.....	0,25
Por cada hora que el coche esté parado, en fracciones de 0 25.....	3,00

FRANJA NARANJA	Pescetas
Los 800 primeros metros.....	0,60
Por cada 200 metros más.....	0,10 y 0,20
Por cada hora que el coche esté parado en fracciones de 0,10 o 0,20... ..	2,00 y 2,50

FRANJA VERDE	Pescetas
Los 800 primeros metros.....	0,40
Por cada 200 metros más.....	0,10 y 0,15
Por cada hora que el coche esté parado en fracciones de 0,10 y 0,15... ..	2,00

### Tenencias de Alcaldía

Distritos: Buenavista, Olózaga, 1, Teléf. 52.411. Centro, Plaza Mayor, 3, Teléf. 10.060. — Congreso, Cervantes, 19, Teléf. 10.045. — Chamberí, Plaza de Chamberí, 7, Teléf. 30.064. — Hospicio, Libertad, 18, Teléf. 15.937. — Hospital, Cabeza, 9, Teléfono 10.032. — Inlusa, Juanelo, 20, Teléf. 10.027. — Latina, Carrera de San Francisco, 8-10, Teléf. 10.140. Palacio, Tutor, 27, Teléf. 30.264. — Universidad, Alberto Aguilera, 3, Teléf. 30.136.

### Ministerios

Presidencia, Paseo de la Castellana, 3, Teléfono 30.165. — Estado, Plaza de la Provincia, 3, Teléfono 16.547. — Fomento, Paseo de Atocha, 1 y 3, Teléf. 10.062. — Gobernación, Puerta del Sol, 7 y Correo, 1, Teléf. 53.039. — Gracia y Justicia, San Bernardo, 47, Teléf. 14.888. — Guerra, Alcalá, 47, Prim, 10 y 12 y Barquillo 10, Teléf. 12.608. — Hacienda, Alcalá, 11 y Aduana, 10, Teléf. 11.397. — Instrucción Pública y Bellas Artes, Paseo de Atocha, 1 y 3, Teléf. 10.402. — Marina, Plaza de los Ministerios, 7 y Bailén, 5, Teléf. 13.296. — Trabajo, Comercio e Industria, Marqués de la Ensenada, 8, Teléfono, 32.256.

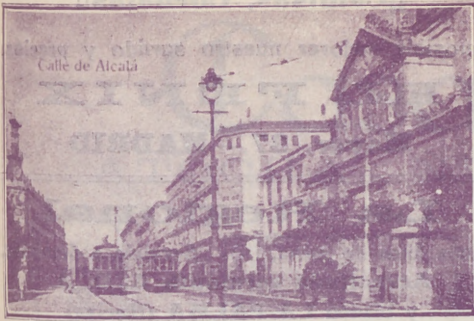

**DROGUERIA Y PERFUMERIA**  
**José Alarcón**  
**ATOCHA, 88**

Drogas para todas las industrias.  
Especialidad en esencias y colorantes  
para gaseosas y confitería.  
No comprar sin consultar precios en esta Casa.

**LA CORUÑA**  
**MARTÍN NAVAZO**  
Vinos, restaurant, cervezas, licores de todas las  
marcas, mariscos del día, aperitivos y bocadillos  
La peña más clásica de Madrid.  
**4, ALCALA, 4**

**Luis Bahía**  
**"La Cepilla"**  
VINOS FINOS DE MESA  
DEGUSTACION  
**3, Pellgros, 3**

**LUIS FEIJOO**



**Casa Adoración**

ULTIMAS NOVEDADES DE PARIS Sombreros  
para  
señora  
y niñas.  
4, CALLE DEL PRADO, 4  
TELEFONO 14 226

**Algunos museos que merecen visitarse**

- Arqueológico Nacional*, Serrano, 13: De diez a cuatro diario; festivos, de diez a una.
- Armería Real*: De diez a una, diario, una peseta; jueves, gratis, de dos a tres.
- Arte Moderno*, Paseo de Recoletos, 20: De ocho a una, diario, una peseta; jueves y domingos, gratis.
- Artillería*, Méndez Núñez: De ocho y media a doce y media, diario, 0,25 pesetas; martes y sábados, gratis.
- Caballerizas Reales*, Bailén, 8: De dos a cinco, diario, una a seis personas dos pesetas; lunes, gratis.
- Museo Romántico*, San Mateo, 13: De once a cuatro, entrada gratis.
- Nacional de Ciencias Naturales*, Castellana (Hipódromo): De nueve a doce, diario, y de nueve a doce y media, festivos.
- Nacional del Prado*, Paseo del Prado, 9: De diez a cuatro, diario, y de diez o dos, festivos; Domingos y jueves gratis.
- Naval*, P. Ministerios 7: De diez a una, diario.

**TARIFA DE CORREOS.—Correspondencia ordinaria.**

PUNTO DE DESTINO	CARTAS		Tarjetas postales		Sobres monederos y objetos asegurados		Derecho de certificado	
	Tipo de peso Grs.	Fr.-queo Cfs.	Sen-cillas Cfs.	Tipo de peso Grs.	Fr.-queo Cfs.	Cual-quier peso Cfs.		
Interior de las poblaciones.....	20	15	15	20	15	30		
Península, Islas Baleares, Cana- rias, posesiones españolas del Norte de África y Andorra.....	25	25	15	25	25	30	(h)	
Portugal, Gibraltar, Filipinas y América.....	25	25	15			30	h)	
Fernando Poo, Annobon, Coris co y demás posesiones del Gol- fo de Guinea.....	20	30	15	20	30	30		
Oficinas españolas en Marruecos y Tanger.....	30	20 <sup>(a)</sup>	15	30	20	30		
Todos los demás países.....	20	40	25			40		

(a) Los primeros 20 gramos son 40 céntimos, y cada 20 gramos que exceda de los 20 primeros, 20 céntimos. (h) Por excepción es de 5 céntimos solamente el importe del certificado para los impresos que contienen libros, sin que haya derecho a indemnización en caso de extravío.

# Carteleras de Cines y Deportes

## CINEMATOGRAFOS

*Real Cinema* (Plaza Isabel II). Todos los días gran programa tarde y noche, Domingos y días festivos por secciones.

*Príncipe Alfonso* (Génova).— Tarde y noche colosal programa. Domingos y festivos por secciones.

*Monumental Cinema* (Plaza de Antón Martín).— Cinco y media y diez noche, gran programa, Domingos y festivos por secciones.

*Cinema del Callao* (Plaza del Callao).— Todos los días, tarde y noche, grandes programas de películas, Domingos y festivos por secciones.

*Sage* (Palacio de la Música, Avenida Pí y Margall).— A las seis y a las diez, grandes programas de películas. Sábados conciertos, Domingos y días festivos por secciones.

*Cine de San Miguel* (Plaza de San Miguel).— A las cuatro y media y nueve y media, colosales películas. Domingos secciones.

*Cine Ideal*.— A las cinco y media y a las diez, grandioso programa de películas, Domingos y días festivos por secciones.

*Cinema Bilbao* (Fuencarral, 122).— Tarde y noche, secciones de cinematógrafo. Domingos por secciones.

*Cinema Goya* (Calle Goya).— A las seis y a las diez, gran programa de cinematógrafo, Festivos por secciones.

*Cine Argüelles* (Calle del Marqués de Urquijo).— Tarde y noche grandes secciones.

*Royalty* (Calle Génova).— Selecto programa de cinematógrafo.

*Cine Madrid* (Calle Tetuán) Tarde y noche gran programa de películas. Domingos y días festivos por secciones.

*Cinema España* (Paseo de San Vicente).— A las cuatro y media y nueve y media, grandes programas de películas. Domingos por secciones.

## FOLT-BALL

*Stadium Metropolitano* (Avenida Reina Victoria).— Domingos y días festivos grandes partidos.

*Sociedad Gimnástica Española* (Diego de León y Torrijos).— Domingos y días festivos grandes partidos.

*Campo de Deportes del Real Madrid* (Carretera de Chamartín, núm. 11).— Domingos y días festivos grandes partidos.

## ¡¡Camisas, Corbatas!!

Imposible mejorar nuestro surtido y precios.

## EL FÉNIX

Mayor. 37.—MADRID

## La Regional

Vinos finos de mesa. -:- Servicio a domicilio.

Acreditado vermouth A. D. A.  
y blanco LA PALMA (Huelva).

1, Los Madrazo, 1.

Teléfono 86-63 M.

## DENTADURAS Y ALHAJAS

Aunque estén rotas compro

Felipe, III, núm. 1, Joyería

(Entre Plaza y calle Mayor)

## “Casa Luis”

Vinos - Cervezas - Licores

Antiguo dependiente de «La Coruña»

El sitio más delicioso de Madrid

Aperitivos, Refrescos, Vinos y Licores de las más acreditadas marcas.

18. Los Madrazo, 18

## ¡¡Gran liquidación!!

Trajes a medida, negros, azules y fantasia

¡¡A 40 pesetas!!

“La Argentina”, Toledo, 69

(Plaza de San Millán)

## COLOMBO Bar

Cruz, 23 ?....

Gamisería y corbatería

## LA NOVEDAD

Siempre tengo las últimas novedades a precios económicos.

San Bernardo, 42

RELOJERÍA

DE

MANUEL ALVAREZ

Compra y venta de relojes de todas clases, antiguos y modernos.

6, CALLE DEL PRADO, 6.—Teléfono 14.226

# Casa Cano

ATOCHA, NÚM. 2.-MADRID

Almacenes de Tejidos en General



Primera Casa en Velos y Mantillas

LA CATEDRAL  
DE LAS COLCHAS

Mantas, Mantelerías y Géneros blancos

# EL ENCANTO DEL HOGAR



**"Vampiro"**

A. E. G.

LIMPIA TODO SIN TRABAJO ALGUNO

**"Dandy"**

A. E. G.

GARANTIZA  
BRILLO ESPEJO



Pida usted demostraciones gratuitas al

**Teléfono 16.202**

**A. E. G.-Conde de Peñalver, núm. 7**



**MATERIAL**

para T. S. H.

**Telefunken. -- Berlín.**

Aparatos de lámparas, de galena, auriculares,  
cascos, altavoces, lámparas.

Detalles de todas clases facilita el Representante exclusivo para España y Portugal

**A. E. G.-Ibérica de Electricidad, S. A.**

Madrid, Paseo de Recoletos, 17

y sus oficinas en Barcelona, Bilbao, Gijón,

Sevilla, Valencia, Granada y Zaragoza.

