

Quinto año de publicación no interrumpida.

ESPECTÁCULOS DE MADRID

REVISTA DIARIA
GUIA DE LA CAPITAL

CRÓNICAS - NOVELAS - PASATIEMPOS -
TEATROS - TOROS - CINES - VARIETES Y SPORT

Se reparte gratis



··DIRECCIÓN··

CONDE DE ROMANONES, 2 - ESQ. A CONCEPCION JERONIMA



Unión Musical Española

Carrera de San Jerónimo, 30 (edificio propiedad) y Preciados, 5.

Autopianos, Pianos, Armoniums, Instrumentos accesorios, Rollos Diana.
Música Española y Extranjera. AUTOPIANOS DE ALQUILER.

Casa la más surtida y más barata de España.

Odeon



Perez Durán

Máquinas y Discos

PLAZOS Y CONTADO

EL MEJOR Y MÁS ARTÍSTICO REPERTORIO

AGENCIA EN MADRID:

PRECIADOS, 1 Y PELIGROS, 14 Y 16

Horario de trenes

SALIDA DE MADRID

Compañía del Norte

Expreso Hendaya (v. Avila).....	21,30 y	22
Idem Galicia (v. Avila).....		18,50
Surexpreso Francia (v. Avila).....		21
Rápido Asturias Santander.....		8,45
Idem Francia (vía Segovia).....		9,45
Correo Santander (v. Segovia).....		17,25
Idem Asturias (vía Avila).....		18
Idem Galicia (vía Avila).....		19,45
Idem Hendaya (vía Avila).....		22,30
Mixto Francia-Bilbao (v. Avila).....		6,40
Idem Galicia (vía Segovia).....		10,20
Mensajerías Segovia-Escorial.....		20
Ligeros Segovia.....	7,30 y	18,45
Idem Avila.....	9,12 y	16
Idem Escorial-Cercedilla.....		14,10
Tranvía Pozuelo.....	8,02 y	16,35
Idem Escorial.....		19,15
Idem íd. (domingos).....		9,56

Madrid-Zaragoza-Allcante

Rápido Barcelona.....		9,30
Id. Alicante-Valencia-Cartagena.....		9,30
Idem Andalucía.....		9,50
Expreso Barcelona y Zaragoza.....		19,45
Idem Andalucía.....		22,40
Idem Algeciras.....		18,50
Idem Toledo.....		9,15
Id. Badajoz, alterno (l., m. y v.).....		8,40
Correo Barcelona y Zaragoza.....		21,10
Idem Zaragoza.....		18,30
Idem Andalucía.....		22
Idem Badajoz.....		19
Idem expreso Alicante.....		20,35
Idem ídem Valencia.....		21,35
Idem ídem Cartagena.....		23
Idem Cuenca.....		18,30
Idem Toledo.....		18
Omnibus Guadalajara.....	10, 16,30 y	20
Idem Barcelona.....		7,10
Idem Sigüenza.....		13,20
Idem Aranjuez.....		13
Idem Toledo.....	7,45 y	21,15
Idem Alcázar.....		17,15
Mixto Alicante-Valencia-Cartagena.....		10,20
Idem Andalucía y Cuenca.....		7
Idem Aranjuez y Cuenca.....		19,30
Idem Badajoz y Toledo.....		12
Idem Toledo.....		17
Tranvía Getafe.....	6,20, 9 y	14,15

Madrid-Cáceres-Portugal

Expreso Cáceres-Valencia Alcántara.....		21,05
Correo Cáceres-Valencia Alcántara.....		18,40
Mixto Cáceres-Valencia Alcántara.....		8,35
Idem Griñón.....		14 y 20

Otras Compañías

Correo Colmenar Oreja-Anguix.....		19
Mixto Colmenar de Oreja.....		8
Idem Almorox.....		11,40
Idem Colmenar Viejo.....		9,32

Casa MERP

PAPELERIA

Arreglo de todas las marcas de stylográficas, estuches de dibujo



Echegaray, 7

Teléfono 15.929

Gran mantequería

“LOS ALPES”

Las más próxima a la Puerta del Sol
Quesos, mantecas, conservas, vinos y licores
de las mejores marcas

4, Carmen, 4

PAVON CAFE BAR

El mejor café.

Servicio esmerado.

Precios corrientes.

A. Rodrigo

SASTRE DE MODA



CASA ESPECIAL EN TRAJES DE ETIQUETA

Mayor, núm. 44. = Madrid.

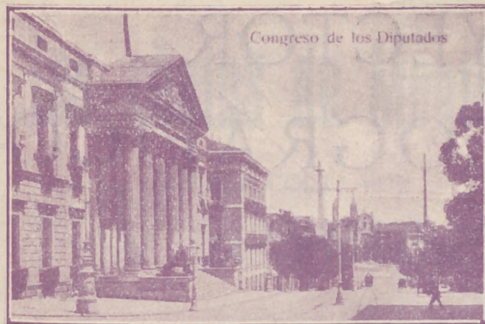

Congreso de los Diputados

FÁBRICA Y ALMACÉN

de pianos, órganos y armoniums

Ricardo Rodríguez

VENTAS AL CONTADO Y A PLAZOS

Despacho: Ventura de la Vega, 3

Talleres: Pizarro 19 (Palacio de Chesto)

Teléfono 12.544

Gran taller mecánico

Proveedor de las mejores entidades y Ministerios

TRABAJOS FINISIMOS EN METALES

El mejor taller mecánico de Madrid

NO ENCARGUE SUS TRABAJOS SIN ANTES PEDIR

PRECIOS EN ESTA CASA.

TOMAS LÓPEZ

Doctor Mata, núm. 1-MADRID.

Fotografía Laurgraff

Montera, 42, planta baja.

Sucursal en Preciados, 16, planta baja.

Magníficas postales desde tres ptas., kilométricos, pasaportes y carnets entregados en el acto.

SE HACEN AMPLIACIONES



Plaza de Toros

Horario de trenes

LLEGADA A MADRID

Compañía del Norte

Expresos Francia-Bilbao (Avila).....	7 y	9,15
Idem Galicia (vía Avila).....		10,05
Surexpreso Francia (v. Avila).....		10,40
Rapido Francia (v. Segovia).....		21,40
Id. Santander-Asturias (v. Avila).....		22,20
Correo Hendaya-Bilbao (v. Avila).....		6
Idem Galicia (v. Avila).....		7,45
Idem Santander-Portugal (vía Segovia)....		8,15
Idem Asturias (v. Avila).....		8,40
Mixto Galicia-Asturias (Segovia).....		14,20
Idem Francia-Bilbao (v. Avila).....		19 50
Mensajerías Segovia-Escorial.....		15,47
Ligeros Segovia.....	11,20 y	20,54
Idem Avila.....	11,42 y	20,25
Tranvías Pozuelo.....		18,47
Idem Escorial y Cercedilla.....	9 y	18,05
Idem Cercedilla d mingos.....		20,05

Madrid-Zaragoza-Alicante

Rápido Barcelona.....		22 45
Id. Alicante-Valencia-Cartagena.....		22
Idem Andalucía.....		20 30
Expreso Barcelona-Zaragoza.....		9 35
Idem Andalucía.....		8 50
Idem Algeciras.....		10 15
Idem Toledo.....		20 10
Id. Badajoz, alterno (m. j, y s.).....		21 20
Correo Barcelona-Zaragoza.....		8 35
Idem Zaragoza.....		11 35
Idem Andalucía.....		7
Idem Cuenca.....		11
Idem Badajoz.....		9 25
Idem expreso Alicante.....		7 30
Idem ídem Cartagena.....		8
Idem ídem Valencia.....		8 35
Idem ídem Toledo.....		10 30
Omnibus Guadalajara.....	8 20, 17,40 y	21 10
Idem Barcelona.....		20
Idem Sigüenza.....		14,50
Idem Toledo.....	14 35 y	22 15
Idem Aranjuez.....		15,35
Mixto Alicante-Valencia-Cartagena.....		18
Idem Andalucía y Cuenca.....		21,40
Idem Alcázar.....		11,40
Idem Badajoz y Toledo.....		17,25
Idem Toledo.....		14 35
Idem Aranjuez.....		9,45
Tranvía Getafe.....	7,45, 13,15 y	19,10

Madrid-Cáceres-Portugal

Expreso Cáceres-Valencia Alcántara.....		8,25
Correo Cáceres-Valencia Alcántara.....		10,24
Mixto Cáceres-Valencia Alcántara.....		19,48
Idem Griñón.....		6,58

Otras Compañías

Correo Anguix-Colmenar Oreja.....		9,33
Mixto Colmenar de Oreja.....		20,35
Idem Almorox.....		20
Idem Colmenar Viejo.....		10,01



PROYECTOR CINEMATOGRAFICO

EL MÁS MODERNO

MODELO 1927

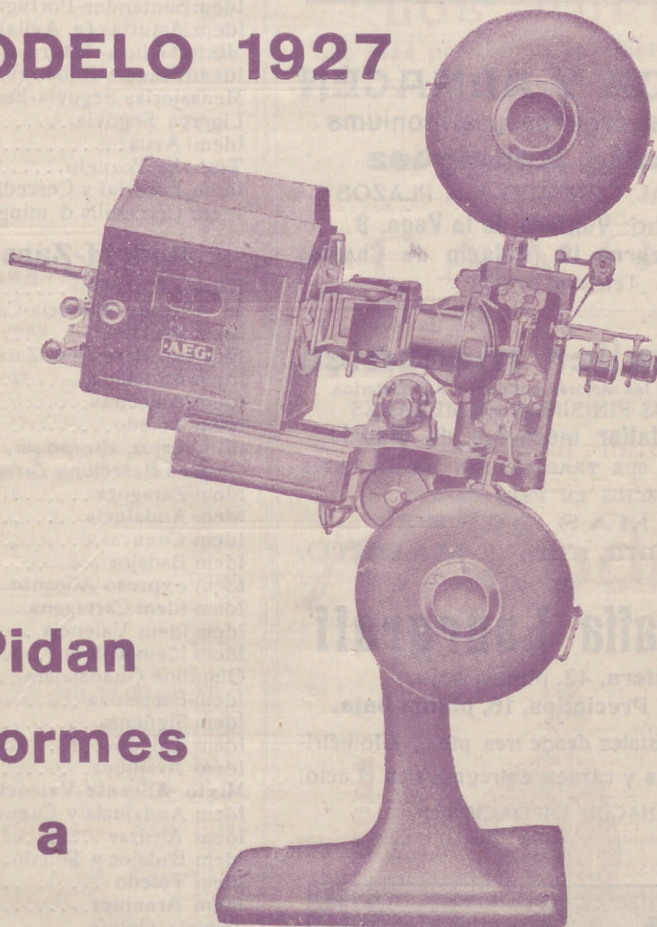

**Pidan
informes
a**

A. E. G.==IBÉRICA DE ELECTRICIDAD

PASEO DE RECOLETOS, 17.

y en sucursales de Barcelona, Bilbao, Gijón,
Granada, Sevilla, Valencia y Zaragoza.

19

Los chatos de Montilla

NOVELA CORTA POR

A. R. Bonant

(Continuación)

dió al testimonio de los compañeros que con él estaban en el teatro.

—Yo no me he separado de ustedes, ¿verdad? Yo no he bebido nada, ¿verdad? Luego no estoy borracho.

—Hombre, naturalmente que no; y si lo dice usted para animarnos a ir a beber, nos oponemos terminantemente. Amigo Arenales, es preciso que abandone usted ese vicio, impropio de un muchacho serio y formal como es usted.

¡Vuelta la burra a los trigos! La novia le había dejado, suplantándole por un traidor amigo; en la oficina le habían hecho un perjuicio trasladándole a provincias, y los amigos le echaban en cara un vicio que no poseía. ¿Qué demonios habría que hacer para que terminase esa leyenda?

Con el humor que es de suponer salió Luis del teatro renunciando hasta al chocolate pensado, y se acostó cara a la pared, haciendo lo imposible por olvidar a Laura y al amigo infame.

A la mañana siguiente fué a la oficina donde había prestado sus servicios para recoger unos documentos y despedirse de sus compañeros. Cuando echó una mirada a su mesa, vió que ya había tomado posesión de ella su sucesor. Este levantó la cabeza y jera el pariente de

(Continuará)

PAPELERIA
DE
MODA



El mayor surtido en plumas estilográficas
y lapiceros automáticos.
Casa especializada en artículos para regalo
VIUDA DE M. DE NAVARRO
Pecados, 5 - MADRID - Tel. 10.197

¡Un momento!

Tome las señas de esta
Casa, compre en ella una
vez, y será la Papelería
donde se surta siempre.

¡No lo olvide!

Palacio de la estilográfica

5, Peciados, 5

MADRID



GRAN RESTAURANT

Calle de Tetuán, 15
Teléfono 15.614.—Madrid

Dirigido por su propietario

DON VICENTE TORMO

A 20 metros de la Puerta del Sol.—Especialidad
en Paellas Valencianas y Arroz abunda.—Cubier-
tos a 4 y 5 pesetas y servicio a la carta.

Clemente y García

CAMISERIA Y ROPA BLANCA

Equipos, canastillas, Batas, blusas.
Especialidad en ropas para niños

34, MAYOR, 34

VILLA-ROSA

RESTAURANT

El mejor y más típico en su género y el preferi-
do por la buena sociedad.

SERVICIO PERMANENTE.—PLATO DEL DIA
SERVICIO A LA CARTA

Visite usted VILLA-ROSA

Plaza del Principe Alfonso, 17.—Tel.º 12.270



REINA VICTORIA

Carrera de San Jeronimo
Compañía Díaz-Artigas

A las seis y media y diez y media

Julieta compra un hijo

¡Gran éxito!

Triunfo incomparable de PEPITA DIAZ y SANTIAGO ARTIGAS

JAI-ALAI

Calle de Alfonso XI

A las cuatro

Primero, a pala, Zárraga y Amorobieta I contra Fernández y Pérez. Segundo, a pala, Badiola y Ermúa contra Gallarta II y Ochoa.

No falte hoy a Jai Alai.

NOVEDADES

A las seis

El príncipe Sin Par

A las siete y cuarto

La España de la alegría

A las diez y cuarto

Su majestad el amor

A las once y tres cuartos

La España de la alegría

ZARZUELA

Opera

no hay función

TEATRO APOLO

A las seis y media

El huésped del Sevillano

A las diez y cuarto

La calesera

TEATRO DEL CENTRO

Compañía MANUEL PARIS

A las diez y cuarto

Se desea un huésped

ESTRENO

TEATRO MARTÍN

Compañía de zarzuela

A las seis

Las mujeres de Lacuesta

El espejo de las doncellas

A las diez y cuarto

La Perfecta casada

Las niñas de mis ojos

TEATRO DE LA LATINA

Compañía MARIA PALOU

A las seis y media

Divino Tesoro

A las diez y media

Divino Tesoro

“LA EXPOSICION“ de muebles nuevos

M. Maldonado

Variedad y economía.—Fabricación propia.

Leganitos, 4, toda la casa.—Teléfono 15294



EL CAUDILLO DE LA

TRADICION

FOR

Gustavo A.

(Continua

Diciendo así, el caudillo de las m...
ras de seda y oro que cubren la puer...
misterioso viajero; un rayo que hubi...
biera asombrado tanto como la esce...

El peregrino ha desaparecido...
En mitad del aposento, y al débil...
alabastro, se ve el informe busto de...
La locura en sus fantásticas crea...
tiosas pesadillas, el insomnio en su...
nunca una imagen tan repugnante y...

No es su rostro el del genio ben...
ese rostro en cuyas facciones se ve...
neas y rasgos atrevidos la noble fie...
mosura del dios de la selva; no la f...
cultura, que sin concluir aún se prese...
lo, tiene algo de infernal y medroso...
ce pronto a brotar el rayo y la muer...
traída por una sonrisa feroz; todo el...
Es la imagen de Schiven y no la...
La impaciencia ha perdido par...
dillo.



Para hoy 23 de
Febrero de 1927

DE LAS MANOS ROJAS

DICION INDIA

FOR

A. Becquer

(Continuacion)

de las manos rojas separa las colgadur
en la puerta de la habitación que ocupa el
que hubiera caído a sus pies no le hu
na escena que se presenta a sus ojos.

IV
recido
y al débil resplandor de una lámpara de
busto de un horroroso ídolo.
ticas creaciones, el sueño en sus angus
nio en su delirio abrumador, no forjaron
gnante y terrible.

V
genio benéfico que protege al príncipe;
nes se ven grabadas en armoniosas lí
a noble fiereza, la salvaje y varonil her
a; no la fisonomía de aquella tosca es
n se presenta a los ojos del aterrado Pu
medroso: de sus redondas pupilas pare
y la muerte; su dilatada boca está con
z; todo él revela un genio del mal.
n y no la de Vichenú.
erdido para siempre al desgraciado cau

(Continuará.)



Chocolates-Cafés
MARCA "La Madrileña"
PLAZA DEL PROGRESO-15-MADRID
PRUEBELOS Y NO TOMARÁ OTROS

Cafés tostados
desde 8 pesetas kilo.

Telefono 12.219

FONTALBA

Compañía Margarita Xirgu

A las seis
La mariposa que voló sobre el mar
A las diez y cuarto
La ermita, la fuente y el río
¡Gran éxito!

TEATRO COMICO

Compañía Prado-Chicote

A las seis y media
El hombre que todo lo enreda
A las diez y media
Charlestón

TEATRO ALKAZAR

A las seis
Sección cinematográfica
La sirena del Líbano
A las diez y media.
El verdugo de Sevilla

PAVON

A las seis y cuarto y diez y cuarto
La compañía de arte ruso
KOROBO.

Linoleum baratisimo

Acuchillado y brillo a los pisos,
presupuestos gratis. Me encar
go de limpieza general de Ofici
nas, Bancos, Teatros, etc.

Huertas, 15, Bisutería
TELEFONO 15-13 M.

TEATRO ESLAVA

Pasadizo de San Ginés
Compañía MELIÁ-CEBRIAN

A las seis
EL GUANTAZO
por la compañía Meliá-Cebrían
y la película
Bajo las nieblas de Asturias
notable orfeón de cantos asturianos
A las diez y media

Dollars

¡Gran éxito!

INFANTA ISABEL

Calle de Barquillo
Compañía de comedias

A las seis y media
Riña de gallos
A las diez y media
Riña de gallos
¡Gran éxito!

CIRCO PRIGE

Plaza del Rey
Directores: Rexach y Perezoff

A las diez y cuarto
Grandioso programa, to
mando parte toda la compañía
de circo. Exito de Ketty, la
guapa, la perra que escribe.
Exito extraordinario de la
pantomima lípica de gran
fastuosidad, «Las mil y una
noches», presentada por el ca
ballista Truzzi.

CAFE DE MADRID.-9, Alcalá, 9

Todos los días, de tres de la tarde a la madrugada, GRAN
DES CONCIERTOS de música clásica y moderna por el

TRIO HISPANIA

Violín, Srta. Petra Cruz Luceño.-Violonchelo, Srta. An
drea Varlet.—Piano, Sr. Barrenechea.

Excelente servicio de restaurant. Café Moka se
lecto, 0,50 pesetas. Servicio por camareros.

28 BILLARES DE PRECISION

Sección recreativa

CHARADAS

Te vi una dos-tres gomoso
en el todo hacer el oso.

Se uua-dos-dos-tres tostada,
y a la todo va escapada.

Si es cierto que el prima-dos
primera-tercera-cuarta,
lo es también que en una todo
murió mi querida Marta.

Del cuatro-dos de un prima-tercia cuatro
aviso se le dió a la policía
Para que persiguiera sin descanso
al autor, que es un todo de Gandía.
A fuerza de buscar fué el todo hallado
en un prima-cuarta, en que llevaba
la prima-tres del prima-tercia-cuarta,
puesto que ya lo había degollado.
Una vez que el autor se halló confeso,
en el prima-cuatro del primera-dos,
mitad de terciá llévanselo en pos
hasta la cárcel y le dejan preso.

CAPRICHOS DE LETRAS

· A — U ·
· E — O ·
· I — I ·
· O — E ·
· U — A ·

Sustituir los puntos y menos por letras, de modo que se lean cinco palabras castellanas. La letra correspondiente a los menos es la misma en todas.

Del universal dualismo
Es amor cifra y emblema;
Pues el amor, en sí mismo,
Es el supremo egoísmo
En la abnegación suprema.

Soluciones del número anterior

Al jeroglífico:

De amores estoy herido
tengo traspasada el alma;
que en las batallas de amor
hay ojos que son espadas.



PARA HOMBRES

Ayer ventrudo, hoy enjuto,
es que uso

La faja de Justo

Justo Juan

Carmen, 10.-Madrid

Para comer bien
y con la seguridad de un servicio esmerado, lo hace usted en

CASA SUSJE

RELADORES, 24

Jerez en Madrid

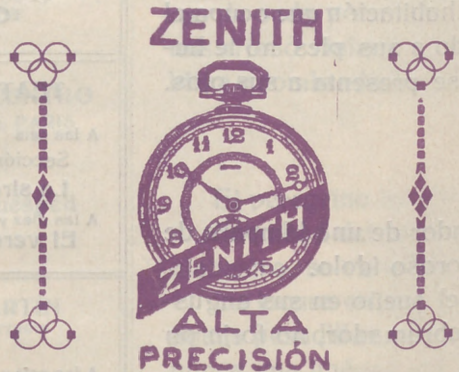

ABANICOS

Bolsillos y Sombrillas

VALERO

39, CARRETAS, 39

BASTONES



ALFONSO ALONSO

EL AS DE LA SIDRA

NALON

Fabada y pote asturiano

TRES CRUCES, 1.

MADRID



Palacio Real

Vinos finos de mesa
INFANTA

De sus Viñedos y Bodegas en Chinchón
Vinos de Rioja Gómez Cruzado
Coñac y Ponche Caballero

Barcelona, 12.--MADRID.--Teléf. 15.621

LUIS FEIJCO



II RECLUTASII

Uniforme único
COMPLETO, 195 PESETAS
SASTRERIA DE MODA

CONCEPCION JERONIMA, NUM. 10
MADRID



Ministerio de Fomento

Madrid.-Sus hoteles y sus precios.

NOMBRES	PRECIO EN EPOCA NORMAL						Servidum- bre.
	Pensión completa por habitación.		Comidas.			Baño.	
	Min.	Máx.	Desayuno	Almuerzo	Cena		
Grand Hotel.....	20	82	2,50	7	8	2	16
Hotel Alfonso XIII.....	20	45	1,50	8	8	2	15
Hotel Americano.....	12,50	30	1,50	6	6	2	12,50
Hotel Central.....	10,50	15	1	5	5	2	10
Hotel Continental.....	10	15	1	6	6	2	10
Hotel Inglés, S. A.....	20	20	2	8	8	2	15
Hotel Oriente.....	12	25	1	6	6	2	10
Hotel Roma.....	25	82	2,50	8	8	1,50	15
Palace Hotel.....	42,50		2,50	10	10		20

San Sebastián.—Hotel de France en Suisse.
Desde 15 pesetas, Todo confort. Guetaria, 7.
Zaragoza.—Hotel Universo y Cuatro Naciones.

TRANVIAS

- 1 Nilos, 0,30.—Cda. de Toros... 0,15
- 2 Plaza Mayor-Leganes... 0,15
- 3 Cibeles-P. de Toledo... 0,15
- 4 Pozas-Sol, 0,15.—Sol-Deificas... 0,15
- 5 Red de San Luis-Prosperidad... 0,20
- 6 Puente Vallecas-Antón Martín... 0,20
- 7 Hipódromo-Chamartín de la Rosa... 0,15
- 8 Sol-Diego de León (por S.)... 0,15
- 9 Santo Domingo-Estación Norte... 0,15
- 10 Plaza Mayor-Pozas... 0,15
- 11 Camino Mayor-Puerta del Angel... 0,10
- 12 C. Caminos-Glorieta de Bilbao... 0,10
- 13 Cibeles-Puerta de la Princesa... 0,15
- 14 Cibeles-Goya (final)... 0,15
- 15 Pozas-Plaza S. Cruz (p. V. R.)... 0,15
- 16 Prosperidad-P. A. Martínez... 0,15
- 17 S. Domingo-Pozas, 0,15.—Pozas-E. Agrig... 0,15
- 18 Puerta de Hierro... 0,20
- 19 Cibeles-Hipódromo... 0,15
- 20 Cibeles-Plaza Manuel Becerra... 0,10
- 21 Prosperidad-Serrano... 0,15
- 22 Plaza Mayor-Fuentevilla... 0,05
- 23 Plaza Mayor-Mataderos... 0,20
- 24 Quevedo-Cibeles-P. de Atocha... 0,15
- 25 Glorieta Bilbao-Colón-Goya... 0,15
- 26 Glorieta Ruiz Jiménez-G. Gzde... 0,15

LINEAS DE

- 1 Sol-Salamanca... 0,15
- 2 Sol-Arguelles... 0,15
- 3 Salamanca-Sol... 0,10
- 4 Sol-Ventas... 0,15
- 5 Servicio especial Plaza de I.º rs. Cda. de Nilos... 0,20; Toros... 0,30
- 6 Sol-Paridinas... 0,15
- 7 Goya Sol, 0,15.—Sol-Arguelles... 0,15
- 8 Sol-Hipódromo... 0,15
- 9 Bombilla-Sol, 0,30.—Sol-Hpmo... 0,15
- 10 Sol-Estación del Norte... 0,20
- 11 Arguelles-Bilbao-Retiro... 0,15
- 12 Sol-Arguelles (Rosales)... 0,15
- 13 A Martín-Sol, 0,10.—Sol-Ódo... 0,10
- 14 P. Vils.-Sol, 0,25.—Sol-Quevedo... 0,10
- 15 P. Vallecas-Sol, 0,25.—Sol-Cham-berri-Olavide... 0,10
- 16 Sol-Pfco, 0,25.—Sol A. Martín... 0,10
- 17 C. Caminos-Sol, 0,10.—Sol-Pgs... 0,25
- 18 Obelisco-Sol, 0,10.—Sol S. Fco... 0,10
- 19 C. Caminos P. Alonso Martínez... 0,10
- 20 C. Caminos Red de San Luis... 0,10
- 21 Sol-Pozas (por Leganitos)... 0,15
- 22 Pozas-Sol, 0,15.—Sol-Embajads... 0,15
- 23 Sol-Fuentevilla... 0,10
- 24 F. Myr.-Crb. Bajó, 0,30.—C. Alto... 0,10
- 25 Sol-Especial P. de Toros. Cda. de

Casa Cano

ATOCHA, NÚM. 2.-MADRID

Almacenes de Tejidos en General



Primera Casa en Velos y Mantillas

LA CATEDRAL
DE LAS COLCHAS

Mantas, Mantelerías y Géneros blancos

Ozonopino RUY-RAM

Con sus aparatos pulverizadores para purificar y perfumar la atmósfera.

Pidan informes al higienista inventor

Carretas, 37, principal

AVISO

Para pintar las habitaciones con economía, use la pintura en polvo soluble en agua fría

SIUL

Atocha, 88.—Droguería

Alhajas de ocasión

Relojes de oro de ley desde 40 pesetas

Perla, Carretas. 4

Platería, relojes económicos desde 7 pesetas, bisutería, objetos para regalos

Perla, Conde de Romanones, 1, duplicado MADRID

Los pollos bien

y personas que distinguen en el vestir, se visten con



ZARDAIN

Sastre hoy de moda entre elegantes

Admite y tiene géneros

Precios baratísimos comparados con la bondad de sus trabajos.

ORELLANA, 9 (junto a Argensola.)

Tarifa para el servicio de Automóviles.

Al servicio público, clasificados por su categoría de fuerza y distinguidos por franjas en los colores naranja y verde.

FRANJA NARANJA	Pesetas.
Los 800 primeros metros.....	0,60
Por cada 200 metros más.....	0,10 y 0,20
Por cada hora que el coche esté parado en fracciones de 0,10 o 0,20...	2,00 y 2,50

FRANJA VERDE	Pesetas.
Los 800 primeros metros.....	0,40
Por cada 200 metros más.....	0,10 y 0,51
Por cada hora que el coche esté parado en fracciones de 0,10 y 0,15...	2,00

TARIFA DE CORREOS.—Correspondencia ordinaria.

PUNTO DE DESTINO	CARTAS		Tarjetas postales		Sobres monederos y objetos asegurados		Derecho de certificado	
	Tipo de peso	Gr. Cts.	Sen-cillas	Cts.	Tipo de peso	Gr. Cts.	Cual-quier peso	Cts.
Interior de las poblaciones.....	30	15	15	15	20	15	30	30
Península, Islas Baleares, Canarias, posesiones españolas del Norte de África y Andorra.....	25	25	15	15	25	25	30	30
Portugal, Gibraltar, Filipinas y América.....	25	25	15	15	30	30	30	30
Fernando Poo, Annobon, Comis-co y demás posesiones del Golfo de Guinea.....	20	30	15	15	20	30	30	30
Oficinas españolas en Marruecos y Tanger.....	30	20(a)	15	15	30	20	30	30
Todos los demás países.....	20	40	25	25	40	40	40	40

(a) Los primeros 20 gramos son 40 céntimos, y cada 20 gramos que exceda de los 20 primeros, 20 céntimos. —(b) Por excepción es de 5 céntimos solamente el importe del certificado para los impresos que contienen libros, sin que haya derecho a indemnización en caso de extravío.

MUSEOS

Arqueológico Nacional, Serrano, 13, de diez a cuatro diario y de diez a una festivo.—Arte Moderno, Paseo de Recoletos, 20, de ocho a una diario. Entrada 1,00 peseta, domingos y jueves, gratis.—Artillería, Méndez Núñez, de ocho y media a doce y media diario. Entrada 0,25 pesetas, martes y sábados, gratis.—Nacional de Ciencias Naturales, Castellana (Hipódromo), de nueve a doce diario y de nueve a doce y media festivos.—Naval, P. Ministerios, 7, de diez a una diario.

Carteleras de Cines y Deportes

CINEMATOGRAFOS

Real Cinema (Plaza Isabel II) y *Príncipe Alfonso* (Génova).— Todos los días gran programa tarde y noche, Domingos y días festivos por secciones.

Cine del Callao (Plaza del Callao), *Cine de San Miguel* (Plaza de San Miguel) y *Cinema España* (Paseo de San Vicente).— Todos los días, a las cuatro y media y nueve y media, grandes programas de películas, Domingos y días festivos por secciones.

Cine Ideal.— A las cinco y media y a las diez, grandioso programa de películas, Domingos y días festivos por secciones.

Cinema Goya (Calle Goya) y *Cinema Bilbao* (Fuenarral, 122).— Tarde y noche grandes programas, Domingos y días festivos por secciones.

Royalty.— Tarde y noche gran programa de cine, Domingos y días festivos por secciones.

Cine Argüelles (Calle del Marqués de Urquijo).— Tarde y noche grandes secciones.

Sage (Palacio de la Música, Avenida Pí y Margall).— A las seis y a las diez, grandes programas de películas. Sábados conciertos, Domingos y días festivos por secciones.

Cine Madrid (Calle Tetuán) y *Princesa*.— A las seis y a las diez, grandes programas de cine, Domingos y días festivos por secciones.

Monumental Cinema (Plaza de Antón Martín).— Todos los días a las cinco y media y a las diez noche, gran programa, Domingos y días festivos por secciones.

FOLT-BALL

Stadium Metropolitano (Avenida Reina Victoria).— Domingos y días festivos grandes partidos.

Sociedad Gimnástica Española (Diego de León y Torrijos).— Domingos y días festivos grandes partidos.

Campo de Deportes del Real Madrid (Carretera de Chamartín, núm. 11).— Domingos y días festivos grandes partidos.

„EL CISNE”



Núm. 44.708

FÁBRICA DE IMPERMEABLES
Impermeables señora y caballero desde 40 pesetas.
Idem trincheras, tres telas, 70 ptas.—Capitas para niños desde 7.50 ptas.
FÉLIX RIESCO
Plaza del Progreso, 3, principal.—MADRID

Tip. LOS TEATROS, C.ª de San Francisco, 9.—MADRID

¡¡Camisas, Corbatas!!

Imposible mejorar nuestro surtido y precios.

EL FÉNIX

Mayor, 37.—MADRID

La Regional

Vinos finos de mesa. — Servicio a domicilio.

Acreditado vermouth A. D. A.
y blanco LA PALMA (Huelva).

1, los Madrazo, 1.

Teléfono 86-68 M.

DENTADUKAS Y ALHAJAS

Aunque estén rotas compro

Felipe, III, núm. 1, Joyería

(Entre Plaza y calle Mayor)

“Casa Luis”

Vinos - Cervezas - Licores

Antiguo dependiente de «La Coruña»

El sitio más delicioso de Madrid

Aperitivos, Refrescos, Vinos y Licores de las más

acreditadas marcas.

18, Los Madrazo, 18

¡¡Gran liquidación!!

Trajes a medida, negros, azules y fantasia

¡¡A 40 pesetas!!

“La Argentina”, Toledo, 69

(Plaza de San Millán)

COLOMBO Bar

Cruz, 23

?.....

LA CORUÑA

MARTÍN NAVAZO

Vinos, restaurant, cervezas, licores de todas las
marcas, mariscos del día, aperitivos y bocadillos.

La Peña más clásica de Madrid.

4, ALCALA, 4

EL ENCANTO DEL HOGAR



"Vampiro"

A. E. G.

LIMPIA TODO SIN TRABAJO ALGUNO

"Dandy"

A. E. G.

GARANTIZA
BRILLO ESPEJO



Pida usted demostraciones gratuitas al

Teléfono 16.202

A. E. G.-Conde de Peñalver, núm. 7



MATERIAL

para T. S. H.

Telefunken. -- Berlín.

Aparatos de lámparas, de galena, auriculares,
cascos, altavoces, lámparas.

Detalles de todas clases facilita el Representante exclusivo para España y Portugal

A. E. G.-Ibérica de Electricidad, S. A.

Madrid, Paseo de Recoletos, 17

y sus oficinas en Barcelona, Bilbao, Gijón,
Sevilla, Valencia, Granada y Zaragoza.





PELETERIA

As Moratilla

TUENORRAL 15. 1º METRO TRIBUNAL

ULTIMOS MODELOS