

Quinto año de publicación no interrumpida.

ESPECTÁCULOS DE MADRID

REVISTA DIARIA
Y
GUIA DE LA CAPITAL

CRÓNICAS = NOVELAS = PASATIEMPOS =
TEATROS = TOROS = CINES = VARIETÉS Y SPORT
— *Se reparte gratis* —



— DIRECCIÓN —

CONDE DE ROMANONES, 2 — ESQ. A CONCEPCIÓN JERÓNIMA



Unión Musical Española

Carrera de San Jerónimo, 30 (edificio propiedad) y Preciados, 5.

Autopianos, Pianos, Armoniums, Instrumentos accesorios, Rollos Diana.
Música Española y Extranjera. AUTOPIANOS DE ALQUILER.

Casa la más surtida y más barata de España.

Odeon



Máquinas y Discos

PLAZOS Y CONTADO

EL MEJOR Y MÁS ARTÍSTICO REPERTORIO

AGENCIA EN MADRID:

PRECIADOS, 1 Y PELIGROS, 14 Y 16

ESPECTÁCULOS DE MADRID

REVISTA DIARIA
DE INFORMACIÓN Y PROPAGANDA

.. FUNDADA EL 21 DE NOVIEMBRE DE 1922 ..



Distribución de nuestras tiradas

Todos los días, de doce y media a dos en los Casinos de Madrid, Bellas Artes, Gran Peña; en los Hoteles Palace, Ritz, Paris, Inglés, Reina Victoria y Regina.—De cuatro a cinco de la tarde, en los siguientes Cafés y de esta forma: *Martes, Jueves y Sábados*, Cafés Oriental, Levante, Puerto Rico, Universal, Colonial y Madrid; *Miércoles, Viernes y Domingos*, Cafés Foranos, Lion d'Or, Maison Dorée, Café-Bar La Montaña, Savoia y Norte.

Diariamente se reparte también en los Bares Villa-Rosa, Plaza Santa Ana, 17, «Madrid-Sevilla» y en Echegaray, 21.—Lo que avisamos a los señores anunciantes para que lo comprueben.

Para toda clase de anuncios y propagandas diríjense a la Dirección

2, Conde de Romanones, 2

(Esquina a Concepción Jerónima)

Tarifa general de la Compañía del Metropolitano Alfonso XIII

	Sol-Ventas, 0,10	Sol Vallecas, 0,15.	Sol-Norte, 0,15.
Quevedo	20	20	20
S. Bernardo	20	20	20
Portobello	20	20	20
St. Domingo	20	20	20
Isabel II	20	20	20
Sevilla	20	20	20
Banco	20	20	20
Retiro	20	20	20
P. Vergara	20	20	20
Goya	20	20	20
M. Beerra	20	20	20
Ventas	20	20	20
P. Valdeas	20	20	20
Pacifico	20	20	20
M. Pelayo	20	20	20
Atocha	20	20	20
A. Martín	20	20	20
Progreso	20	20	20
P. del Sol	20	20	20
Gran Vía	20	20	20
Tribunal	20	20	20
Bilbao	20	20	20
Chamberí	20	20	20
Iglesia	20	20	20
Ríos Rosas	20	20	20
C. Caminos	20	20	20
C. Caminos	20	20	20
Ríos Rosas	20	20	20
Iglesia	20	20	20
Chamberí	20	20	20
Bilbao	20	20	20
Tribunal	20	20	20
Gran Vía	20	20	20
P. del Sol	20	20	20
Progreso	20	20	20
A. Martín	20	20	20
Atocha	20	20	20
M. Pelayo	20	20	20
Pacifico	20	20	20
P. Vallecas	20	20	20
Ventas	20	20	20
M. Beerra	20	20	20
Goya	20	20	20
P. Vergara	20	20	20
Retiro	20	20	20
Banco	20	20	20
Sevilla	20	20	20
Isabel II	20	20	20
Santo Domingo	20	20	20
Noviciado	20	20	20
San Bernardo	20	20	20
Quevedo	20	20	20

ALBERTO

Pulseras de pedida, especialidad



Últimas creaciones

7, Carretas, 7

FABRICA DE BRONCES ARTISTICOS
LAMP. ANACLES Y HERRAJES
MADRID

Felix Poca

DESPACHO CENTRAL. NICOLAS M^r. RIVERO, 37-3
Teléfono 5407-M
MADRID

FABRICA: Paseo de las Acacias, 2 dupd.
MADRID

SOMBRERERIA MODERNA

Ultimos modelos de sombreros de FIELTRO
PRECIOS DE FABRICA

Leganitos, 2

Horario de trenes

SALIDA DE MADRID

Compañía del Norte

Expreso Hendaya (v. Avila).....	21,30 y	22
Idem Galicia (v. Avila).....		18,50
Surexpreso Francia (v. Avila).....		21
Rápido Asturias Santander.....		8,45
Idem Francia (vía Segovia).....		9,45
Correo Santander (v. Segovia).....		17,25
Idem Asturias (vía Avila).....		18
Idem Galicia (vía Avila).....		19,45
Idem Hendaya (vía Avila).....		22,30
Mixto Francia-Bilbao (v. Avila).....		6,40
Idem Galicia (vía Segovia).....		10,20
Mensajerías Segovia-Escorial.....		20
Ligeros Segovia.....	7,30 y	18,45
Idem Avila.....	9,12 y	16
Idem Escorial-Cercedilla.....		14,10
Tranvía Pozuelo.....	8,02 y	16,35
Idem Escorial.....		19,15
Idem íd. (domingos).....		9,56

Madrid-Zaragoza-Allcante

Rápido Barcelona.....		9,30
Id. Alicante-Valencia-Cartagena.....		9,30
Idem Andalucía.....		9,50
Expreso Barcelona y Zaragoza.....		19,45
Idem Andalucía.....		22,40
Idem Algeciras.....		18,50
Idem Toledo.....		9,15
Id. Badajoz, alterno (l. m. y v).....		8,40
Correo Barcelona y Zaragoza.....		21,10
Idem Zaragoza.....		18,30
Idem Andalucía.....		22
Idem Badajoz.....		19
Idem expreso Alicante.....		20,35
Idem ídem Valencia.....		21,35
Idem ídem Cartagena.....		23
Idem Cuenca.....		18,30
Idem Toledo.....		18
Omnibus Guadalajara.....	10, 16,30 y	20
Idem Barcelona.....		7,10
Idem Sigüenza.....		13,20
Idem Aranjuez.....		13
Idem Toledo.....	7,45 y	21,15
Idem Alcázar.....		17,15
Mixto Alicante-Valencia-Cartagena.....		10,20
Idem Andalucía y Cuenca.....		7
Idem Aranjuez y Cuenca.....		19,30
Idem Badajoz y Toledo.....		12
Idem Toledo.....		17
Tranvía Getafe.....	6,20, 9 y	14,15

Madrid-Cáceres-Portugal

Expreso Cáceres-Valencia Alcántara.....		21,05
Correo Cáceres-Valencia Alcántara.....		18,40
Mixto Cáceres-Valencia Alcántara.....		8,35
Idem Griñón.....	14 y	20

Otras Compañías

Correo Colmenar Oreja-Anguix.....		19
Mixto Colmenar de Oreja.....		8
Idem Almorox.....		11,40
Idem Colmenar Viejo.....		9,32

Casa MERP

PAPELERIA

Arreglo de todas las marcas de stylográficas, estuches de dibujo



Echegaray, 7

Teléfono 15.929

Gran mantequería

"LOS ALPES"

Las más próxima a la Puerta del Sol

Quesos, mantecas, conservas, vinos y licores de las mejores marcas

4, Carmen, 4

PAVON CAFE BAR

El mejor café.

Servicio esmerado.

Precios corrientes.

A. Rodrigo

SASTRE DE MODA



CASA ESPECIAL EN TRAJES DE ETIQUETA

Mayor, núm. 44. = Madrid.

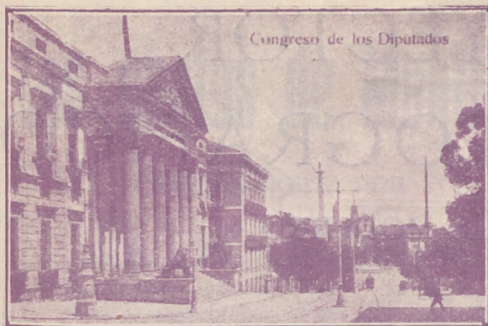

Congreso de los Diputados

FÁBRICA Y ALMACÉN

de pianos, órganos y armoniums

Ricardo Rodríguez

VENTAS AL CONTADO Y A PLAZOS

Despacho: Ventura de la Vega, 3

Talleres: Pizarro 19 (Palacio de Chesto)

Teléfono 12.344

Gran taller mecánico

Proveedor de las mejores entidades y Ministerios

TRABAJOS FINISIMOS EN METALES

El mejor taller mecánico de Madrid

NO ENCARGUE SUS TRABAJOS SIN ANTES PEDIR

PRECIOS EN ESTA CASA.

TOMAS LÓPEZ

Doctor Mata, núm. 1-MADRID.

Fotografía Laurgraff

Montera, 42, planta baja.

Sucursal en Preciados, 16, planta baja.

Magníficas postales desde tres ptas., kilométricos, pasaportes y carnets entregados en el acto.

SE HACEN AMPLIACIONES



Plaza de Toros

Horario de trenes

LLEGADA A MADRID

Compañía del Norte

Expresos Francia-Bilbao (Avila).....	7 y	9,15
Idem Galicia (vía Avila).....		10,05
Surexpreso Francia (v. Avila).....		10,40
Rápido Francia (v. Segovia).....		21,40
Id. Santander-Asturias (v. Avila).....		22,20
Correo Hendaya-Bilbao (v. Avila).....		6
Idem Galicia (v. Avila).....		7,45
Idem Santander-Portugal (vía Segovia)....		8,15
Idem Asturias (v. Avila).....		8,40
Mixto Galicia-Asturias (Segovia).....		14,20
Idem Francia-Bilbao (v. Avila).....		19,50
Mensajerías Segovia-Escorial.....		15,47
Ligeros Segovia.....	11,20 y	20,54
Idem Avila.....	11,42 y	20,25
Tranvías Pozuelo.....		18,47
Idem Escorial y Cercedilla.....	9 y	18,05
Idem Cercedilla d mingos.....		20,05

Madrid-Zaragoza-Alicante

Rápido Barcelona.....		22 45
Id. Alicante-Valencia-Cartagena.....		22
Idem Andalucía.....		20,30
Expreso Barcelona-Zaragoza.....		9 35
Idem Andalucía.....		8,50
Idem Algeciras.....		10,15
Idem Toledo.....		20,10
Id. Badajoz, alterno (m. j, y s.).....		21,20
Correo Barcelona-Zaragoza.....		8 35
Idem Zaragoza.....		11 35
Idem Andalucía.....		7
Idem Cuenca.....		11
Idem Badajoz.....		9,25
Idem expreso Alicante.....		7 30
Idem idem Cartagena.....		8
Idem idem Valencia.....		8,35
Idem idem Toledo.....		10,30
Omnibus Guadalajara.....	8 20, 17,40 y	21,10
Idem Barcelona.....		20
Idem Sigüenza.....		14,50
Idem Toledo.....	14 35 y	22 15
Idem Aranjuez.....		15,35
Mixto Alicante-Valencia-Cartagena.....		18
Idem Andalucía y Cuenca.....		21,40
Idem Alcázar.....		11,40
Idem Badajoz y Toledo.....		17,25
Idem Toledo.....		14 35
Idem Aranjuez.....		9,45
Tranvía Getafe.....	7,45, 13,15 y	19,10

Madrid-Cáceres-Portugal

Expreso Cáceres-Valencia Alcántara.....		8,25
Correo Cáceres-Valencia Alcántara.....		10,24
Mixto Cáceres-Valencia Alcántara.....		19,48
Idem Griñón.....		6,58

Otras Compañías

Correo Anguix-Colmenar Oreja.....		9,33
Mixto Colmenar de Oreja.....		20,35
Idem Almorox.....		20
Idem Colmenar Viejo.....		10,01



PROYECTOR CINEMATOGRAFICO

EL MÁS MODERNO

MODELO 1927

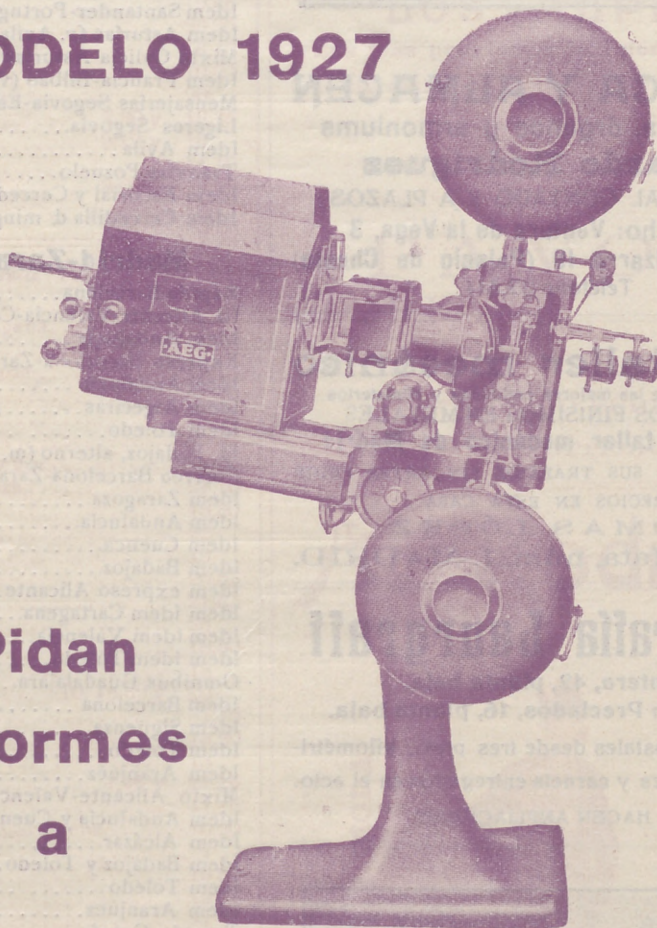

**Pidan
informes
a**

A. E. G.=IBÉRICA DE ELECTRICIDAD

PASEO DE RECOLETOS, 17

y en sucursales de Barcelona, Bilbao, Gijón,
Granada, Sevilla, Valencia y Zaragoza.

6

Los chatos de Montilla

NOVELA CORTA POR

R. A. Bonant

(Continuación)

traque en que le acompañase, seguramente que le iba a traer algún disgustillo ¡Y eso no gustándole apenas el vino!

* * *

Cuando, terminado el almuerzo, Luis y algunos de los otros huéspedes se echaron a la calle, aquél salió de su casa como quien lo hace de un sitio pecaminoso, o por lo menos, molesto. Iba verdaderamente avergonzado.

Un viajante catalán, al tiempo de despedirse de él, le había dicho, dándole palmaditas en el vientre:

— Bien, pollo, bien. A mí me gusta la gente de jota, y cuando vaya a Barcelona ya le prepararé dos o tres «enserro-nas» de rechupete, ¡qué noy!

En cambio D. Vicente, el severo administrador de cierta Congregación religiosa, le aconsejó, con tono entre amistoso y severo, que se apartase del nefasto camino que emprendía; y, por último, la Blasa, la honrada doméstica, le había echado, al pasar, una mirada significativa, como diciendo: «¡Ahora que es usted juerguista, decídase a pellizcarme cuando me encuentre en el pasillo!»

La verdad es que estaba aviado, por culpa del de Cádiz, de su pariente y de Noé, que descubrió que de las uvas se

(Continuará)

PAPELERÍA
DE
MODA



El mayor surtido en plumas estilográficas y lapiceros automáticos.
Casa especializada en artículos para regalo
VIUDA DE M. DE NAVARRO
Pecados, 5 :: MADRID :: Tel. 10.197

¡Un momento!

Tome las señas de esta Casa, compre en ella una vez, y será la Papelería donde se surta siempre.

¡No lo olvide!

Palacio de la estilográfica
5, Peciados, 5
MADRID



GRAN RESTAURANT

Calle de Tetuán, 15
Teléfono 15.614.—Madrid

Dirigido por su propietario
DON VICENTE TORMO
A 20 metros de la Puerta del Sol.—Especialidad en Paellas Valencianas y Arroz abunda.—Cubiertos a 4 y 5 pesetas y servicio a la carta.

Clemente y García

CAMISERIA Y ROPA BLANCA

Equipos, canastillas, Batas, blusas.
Especialidad en ropas para niños

34, MAYOR, 34

VILLA-ROSA

RESTAURANT

El mejor y más típico en su género y el preferido por la buena sociedad.

SERVICIO PERMANENTE.—PLATO DEL DIA
SERVICIO A LA CARTA

Visite usted VILLA-ROSA

Plaza del Príncipe Alfonso, 17.—Tel.º 12.270



REINA VICTORIA

Carrera de San Jeronimo
Compañía Díaz Artigas

A las seis y cuarto y diez y cuarto

Julieta compra un hijo

¡Gran éxito!

Triunfo incomparable de PEPITA DIAZ y SANTIAGO ARTIGAS

JAI-ALAI

Calle de Alfonso XI

A las cuatro

Primero, a remonte, Echániz A. y Berolegui contra Salaverría I e Irigoyen. Segundo, a pala, Amorobietta II y Abásolo contra Hermanos Quintana.

No falte hoy a Jai Alai.

NOVEDADES

A las seis

Las musas latinas

A las siete y cuarto

La rubia del Far-West

A las diez y cuarto

La rubia del Far-West

A las once y tres cuartos

El príncipe Sin Par

ZARZUELA

Opera

A las nueve y media

El barbero de Sevilla

TEATRO APOLO

A las seis y media

¡Así se pierden los hombres!

A las diez y media

El huésped del Sevillano

FUENCARRAL

Compañía de zarzuela

A las seis

La sombra del Pilar

A las diez y cuarto

La pastorela

TEATRO MARTÍN

Compañía de zarzuela

A las seis

La perfecta casada

Las mujeres de Lacuesta

A las diez y cuarto

La Perfecta casada

El espejo de las doncellas

TEATRO DE LA LATINA

Compañía MARIA PALOU

A las diez y media

Divino Tesoro

ESIRENO

'LA EXPOSICION' de muebles nuevos

M. Maldonado

Variedad y economía.—Fabricación propia.

Leganitos, 4, toda la casa.—Teléfono 15294



CHISMORREO

NOTAS DE LA

La pasada semana fué de tragin para los coliseos. El estreno del Reina Victoria «Julieta compra un hijo», admirable comedia en tres actos de D. Honorio Maura, que fué un clamoroso éxito de los muchos obtenidos por la primorosa compañía que dirige D. Manuel Díaz de la Haza, en la que figuran la inimitable actriz Josefina Díaz de Artigas y su esposo, el notabilísimo primer actor Santiago Artigas, artistas de extraordinario relieve que hacen que obras que ellos interpretan sean éxitos rotundos y definitivos. Así les premia el público sus grandes aciertos llenando diariamente la Reina Victoria.

Sigan estos populares artistas su provechosa campaña de triunfos y laureles que el respetable les colma de bienes.

Después el estreno de Eslava, un reydevil de Cadenas y González del Castillo que obtuvo un lisonjero éxito cómico, donde debutó el buen actor Pepe Calle y en unión de la gentil y bella actriz Pepita Meliá y notable artista Benito Cebrián, hacen pasar a los asiduos concurrentes al teatro del pasadizo de San Ginés ratos agradabilísimos, representando estupendas comedias.

La temporada que llevan en Eslava esta superiorísima compañía es digna de todo elogio.

Prueba de ello que todos los lunes con motivo de celebrarse matines aristocráticos de abono, se ve concurrido de toda la alta aristocracia, figurando en primer término nuestra augusta reina doña Victoria, para admirar la bella labor de esta compañía.

Después, el viernes se celebró la inauguración de Novedades, el popular teatro de la calle de Toledo, con una notable compañía de género chico, con artistas de gran relieve y como norma de hacer el espectáculo por secciones hora en hora y con escogidas zarzuelas del antiguo y moderno repertorio.

Su dirección, encomendada al inteligente hombre de teatros y notabilísimo autor D. Manuel Carballeda, no ha podido ser mejor elección, pues es de esperar que el género chi o resurja nuevamente y nos recuerden aquellos días gloriosos del teatro de Apolo.

El debut fué con las siguientes obras «Las musas Latinas», «El tirador de pelomas», «La rubia del Far-West» y «El príncipe sin par» (obra centenaria y muy



Para hoy 8 de Febrero de 1927 1.319

REO TEATRAL

S DE LA SEMANA

parecida en éxito logrado al de «Las mujeres de Lacuesta», pues en ella se repiten, todas las noches, casi todos los números de música; la compañía en conjunto es excelentísima.

El Sr. Carballeda tiene el firme propósito de seguir las secciones sencillas y estrenar obras de un solo acto, de aplaudidos autores y de eminentes músicos.

Así se verá siempre en el teatro de Novedades los llenos constantes y el cartel de «No hay billetes» casi a diario. Enhorabuena a dicha empresa y en particular a D. Manuel, de quien ha partido la estupenda iniciativa.

En el Infanta Isabel sigue el éxito creciente de la obra de Arniches, «¡Me cachis... Qué guapo soy!» que en esta semana hace las 100 representaciones y también en esta semana se estrenará una comedia de Abati y García Alvarez, titulada «Riña de Gallos», de la que se dice será un jéxito bomba!

En la Latina también en la pasada semana debutó la compañía de María Pailou con éxito.

En el Alkázar también sigue el éxito de Cadenas «Los nuevos señores».

Fontalba, que está de racha después de obtener un gran triunfo la comedia de Benavente «La mariposa que voló sobre el mar», anuncian para el próximo jueves el estreno de Marquina «La ermita, la fuente y el río», que, según se dice, será otro éxito rotundo.

En Fuencarral triunfa la compañía de Casals, en la que figura el eminentísimo baritono Sagi-Barbá con «La Pastorela» a todo pasto y sin necesidad de estreno.

También en el Cómico esta temporada les sonríe la suerte, pues «Charleston va camino de las 300 representaciones y todavía está sin «agotarse».

No llevan ese camino Apolo y Lara, sino todo lo contrario.

Cada vez van de fracaso en fracaso y el público no acude ni con polvorones.

Y esto es lo que me dicen mis «notas» de la finalizada semana teatral.

BLASITO.

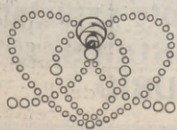

Chocolates-Cafés
"La Madrileña"
MARCA
PLAZA DEL PROGRESO-13-MADRID
PRUEBELOS Y NO TOMARÁ OTROS

Cafés tostados desde 8 pesetas kilo.

Teléfono 12.219

FONTALBA
Compañía Margarita Xirgu

A las seis y diez y media

La mariposa que voló sobre el mar

TEATRO COMICO
Compañía Prado-Chicote

A las seis y media

Charleston

A las diez y media

El hombre que todo lo enreda

TEATRO ALKAZAR

A las seis

Los nnevos señores

A las diez y media

Los nuevos señores

PAVON

A las seis y a las diez

Grandioso programa de formidable películas.

Precios popularísimos.

Linoleun baratisimo

Acuchillado y brillo a los pisos, presupuestos gratis. Me encargo de limpieza general de Oficinas, Bancos, Teatros, etc.

Huertas, 15, Bisutería
TELÉFONO 15-13 M.

TEATRO ESLAVA

Pasadizo de San Ginés
Compañía MELIA-CEBRIAN

A las seis y cuarto

Funciones populares

Lacoma es un punto

BUTACAS, 250 PTAS

A las diez y media.

Dollars

¡Gran éxito!

INFANTA ISABEL

Calle de Barquillo
Compañía de comedias

Martes aristocrático

A las seis y media

Los Trucos

A las diez y media

¡Me cachis.. Qué guapo soy!

CIRCO PRIGE

Plaza del Rey
Directores: Rexach y Perezoff

A las seis y diez y cuarto

El mejor y más extraordinario programa que se ha visto en Madrid.

Magno acontecimiento de la pantomima eucestre de gran fastuosidad, «Las mil y una noches», en la que toman parte todos los números de circo.

CAFE DE MADRID.-9, Alcalá, 9

Todos los días, de tres de la tarde a la madrugada, GRANDES CONCIERTOS de música clásica y moderna por el

TRIO HISPANIA

Violín, Srta. Petra Cruz Luceño.-Violonchelo, Srta. Andrea Varlet.—Piano, Sr. Barrenechea.

Excelente servicio de restaurant. Café Moka selecto, 0,50 pesetas. Servicio por camareros.

28 BILLARES DE PRECISION

Sección recreativa

CADENA ENIGMÁTICA

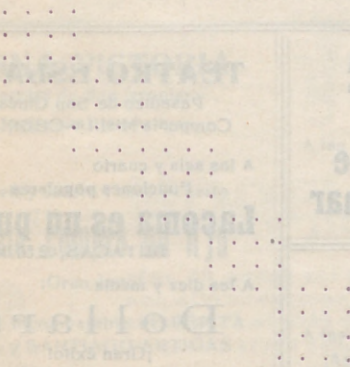

Colocar una letra en cada punto, de modo que resulten las siguientes palabras leídas vertical y horizontalmente:

- 1.ª línea: Animal. 2.ª Verbo. 3.ª En el peso.
- 4.ª Pueblo de la provincia de Madrid. 5.ª Apellido de un crítico. 6.ª En los buques. 7.ª En el cuerpo. 8.ª En los pueblos. 9.ª En las ruedas.
- 10. En la cárcel. 11. Mineral. 12. Tiempo de verbo. 13. Nombre de varón. 14. Meteoro. 15. En la iglesia, y 16. Verbo.

CHARADA

Primera-segunda,
lejano país;
segunda-tercera,
diosa muy gentil,
y el *todo* una tela
que nunca vestí.

Dijo un tuerto a un jorobado
a quien vió al romper el alba:
— Temprano, amiguito mío,
camina usted con la carga.
— Temprano debe de ser,
respondió el otro con calma,
cuando fiene usted abierta,
solamente una ventana.

Soluciones del número anterior.

A LA METAMORFOSIS: Tú. Ese. Tos. Tres. Enero.

Norte, Sur, Este, Oeste.

MOSAICO:

P	A	N
A	C	R
N	E	R
R	O	N

A LA FRASE HECHA: Cantar por todo lo alto.



PARA HOMBRES

Ayer ventrudo, hoy enjuto,
es que uso

La faja de Justo

Justo Juan

Carmen, 10.-Madrid

Para comer bien

y con la seguridad de un servicio esmerado, lo hace usted en

CASA SUSJE

RELATORES, 24

Jerez en Madrid

ZENITH



ABANICOS

Bolsillos y Sombrillas

VALERO

39, CARRETAS, 39

BASTONES



ALFONSO ALONSO

EL AS DE LA SIDRA

NALON

Fabada y pote asturlano

TRES CRUCES, 1.

MADRID



Palacio Real

Vinos finos de mesa
INFANTA

De sus Viñedos y Bodegas en Chinchón
Vinos de Rioja Gómez Cruzado
Coñac y Ponche Caballero

Barcelona, 12.--MADRID.--Teléf. 15.621

L. VIS FEIJOO



IREGLUTASII

Uniforme único
COMPLETO, 195 PESETAS
SASTRERIA DE MODA

CONCEPCION JERONIMA, NUM. 10
MADRID



Ministerio de Fomento

Madrid.-Sus hoteles y sus precios.

NOMBRES	PRECIO EN EPOCA NORMAL						
	Pensión completa por habitación.		Comidas.			Baño.	Servidum-bre.
	Min.	Máx.	Desayuno	Almuerzo	Cena		
Grand Hotel.....	20	32	2,50	7	8	2	16
Hotel Alfonso XIII.....	20	45	1,50	8	8	2	15
Hotel Americano.....	12,50	30	1,50	6	6	2	12,50
Hotel Central.....	10,50	15	1	5	5	2	10
Hotel Continental.....	10	15	1	6	6	2	10
Hotel Inglés, S. A.....	20	20	2	8	8	2	15
Hotel Oriente.....	12	25	1	6	6	2	10
Hotel Roma.....	25	32	2,50	8	8	1,50	15
Palace Hotel.....	42,50	42,50	2,50	10	10		20

San Sebastián.—Hotel de France en Suisse. Desde 15 pesetas. Todo confort. Guetaria, 7.
Zaragoza.—Hotel Universo y Cuatro Naciones.

TRANVIAS

25	Nilos, 0,30—Cda. de Toros...	0,50
26	Plaza Mayor-Legatés.....	0,50
27	Cibeles-P. de Toledo.....	0,15
28	Pozas-Sol, 0,15.—Sol-Deñicias.....	0,15
29	Red de San Luis-Prosperidad.....	0,20
30	Puente Valdecas-Antón Martín.....	0,20
31	Hipódromo-Chamartín de la Rosa.....	0,15
32	Sol-Diego de León (por S.).....	0,15
33	Santo Domingo-Esacación Norte.....	0,15
34	Plaza Mayor-Pozas.....	0,10
35	C. Caminos-Glorieta de Bilbao.....	0,10
36	C. Caminos-Glorieta de Bilbao.....	0,10
37	Cibeles-Puente de la Princesa.....	0,15
38	Cibeles-Goya (final).....	0,15
39	Pozas-Plaza S. Cruz (p. V. R.).....	0,15
40	Prosperidad-P. A. Martínez.....	0,15
41	S. Domingo-Pozas, 0,15.—Pozas-E. Agric., 0,10—E. Agric.....	0,15
42	Cibeles-Hipódromo.....	0,20
43	Cibes-Pías, 0,10—Pías-Vías.....	0,10
44	Cibeles-Plaza Manuel Becerra.....	0,15
45	Prosperidad-Serrano.....	0,10
46	Plaza Mayor-Fuentevilla.....	0,08
47	Plaza Mayor-Mataderos.....	0,20
48	Cuevedo-Cibeles-P. de Atocha.....	0,15
49	Glorieta Bilbao-Colón-Goya.....	0,15
50	Glorieta Ruiz Jiménez-G. Gzde.....	0,15

LINEAS DE

1	Sol-Salamanca.....	0,15
2	Sol-Arguñelles.....	0,15
3	Salamanca-sol, 0,15.—Sol Oudo.....	0,10
4	Sol-Ventas, 0,20—Sol-Paradinas.....	0,15
5	Servicio especial Plaza de Toros, Cda. de Nilos, 0,20; Toros.....	0,50
6	Sol-Paradinas.....	0,15
7	Goya Sol, 0,15—Sol-Arguñelles.....	0,15
8	Sol-Hipódromo.....	0,15
9	Bombilla-Sol, 0,30—Sol-Hpmo.....	0,15
10	Sol-Bombilla, 0,30—Sol-Norte.....	0,20
11	Sol-Estación del Norte.....	0,20
12	Arguñelles-Bilbao-Retiro.....	0,15
13	A Martín-Sol, 0,10—Sol-Qdo.....	0,15
14	P. Vills.-Sol, 0,25—Sol-Quevedo.....	0,10
15	P. Valdecas-Sol, 0,25—Sol-Cham-berí-Olavide.....	0,10
16	Sol-Plico, 0,25. Sol A. Martín.....	0,10
17	C Caminos-Sol, 0,10—Sol-Pgs.....	0,05
18	Obelisco-Sol, 0,10—Sol-S. Fco.....	0,10
19	C. Caminos P. Alonso Martínez.....	0,10
20	C. Caminos Red de San Luis.....	0,10
21	Sol-Pozas (por Leganitos).....	0,15
22	Pozas-Sol, 0,15—Sol-Embajads.....	0,15
23	Sol-Fuentevilla.....	0,10
24	P. Myr.-Grb. Baño, 0,30—C. Alto.....	0,10
25	Sol-Especial P. de Toros, Cda. de	

Casa Cano

ATOCHA, NÚM. 2.-MADRID

Almacenes de Tejidos en General



Primera Casa en Velos y Mantillas

LA CATEDRAL
DE LAS COLCHAS

Mantas, Mantelerías y Géneros blancos

Ozonopino RUY-RAM

Con sus aparatos pulverizadores para purificar y perfumar la atmósfera.

Pidan informes al higienista inventor

Carretas, 37, principal

AVISO

Para pintar las habitaciones con economía, use la pintura en polvo soluble en agua fría

SIUL

Atocha, 88.—Droguería

Alhajas de ocasión

Relojes de oro de ley desde 40 pesetas

Perla, Carretas. 4

Platería, relojes económicos desde 7 pesetas, bisutería, objetos para regalos

Perla, Conde de Romanones, 1, duplicado MADRID

Los pollos bien

y personas que distinguen en el vestir, se visten con

ZARDAIN

Sastre hoy de moda entre elegantes

Admite y tiene géneros

Precios baratísimos comparados con la bondad de sus trabajos.

ORELLANA, 9 (junto a Argensola.)



Tarifa para el servicio de Automóviles.

Al servicio público, clasificados por su categoría de fuerza y distinguidos por franjas en los colores naranja y verde.

FRANJA NARANJA

Pesetas.

Los 800 primeros metros..... 0,60
 Por cada 200 metros más..... 0,10 y 0,20
 Por cada hora que el coche esté parado en fracciones de 0,10 o 0,20... 2,00 y 2,50

FRANJA VERDE

Los 800 primeros metros..... 0,40
 Por cada 200 metros más..... 0,10 y 0,51
 Por cada hora que el coche esté parado en fracciones de 0,10 y 0,15... 2,00

TARIFA DE CORREOS.—Correspondencia ordinaria.

PUNTO DE DESTINO	CARTAS		Tarjetas postales		Sellos monederos y objetos asegurados		Derecho de certificado	
	Tipo de peso	Francia de queso	Sen-cillas	Tipo de peso	Francia de queso	Cualquier peso	Cts.	
Interior de las poblaciones.....	20	15	15	20	15	50	30	
Península, Islas Baleares, Canarias, posesiones españolas del Norte de África y Andorra....	25	25	15	25	25	30	30	
Portugal, Gibraltar, Filipinas y América.....	25	25	15			30	30	
Fernando Poo, Annobon, Coris y demás posesiones del Golfo de Guinea.....	20	30	15	20	30	30	30	
Oficinas españolas en Marruecos y Tángor.....	30	20(3)	15	30	20	30	30	
Todos los demás países.....	20	40	25			40	40	

(a) Los primeros 20 gramos son 40 céntimos, y cada 20 gramos que exceda de los 20 primeros, 20 céntimos. — (b) Por excepción es de 5 céntimos solamente el importe del certificado para los impresos que contienen libros, sin que haya derecho a indemnización en caso de extravío.

MUSEOS

Arqueológico Nacional, Serrano, 13, de diez a cuatro diario y de diez a una festivo.—Arte Moderno, Paseo de Recoletos, 20, de ocho a una diario, Entrada 1,00 peseta, domingos y jueves, gratis.—Artillería, Méndez Núñez, de ocho y media a doce y media diario. Entrada 0,25 pesetas, martes y sábados, gratis.—Nacional de Ciencias Naturales, Castellana (Hipódromo), de nueve a doce diario y de nueve a doce y media festivos.—Naval, P. Ministerios, 7, de diez a una diario.

Carteleras de Cines y Deportes

CINEMATOGRAFOS

Real Cinema (Plaza Isabel II) y *Principe Alfonso* (Génova).— Todos los días gran programa tarde y noche, Domingos y días festivos por secciones.

Cine del Callao (Plaza del Callao), *Cine de San Miguel* (Plaza de San Miguel) y *Cinema Española* (Paseo de San Vicente).— Todos los días, a las cuatro y media y nueve y media, grandes programas de películas, Domingos y días festivos por secciones.

Cine Ideal.— A las cinco y media y a las diez, grandioso programa de películas, Domingos y días festivos por secciones.

Cinema Goya (Calle Goya) y *Cinema Bilbao* (Fuenarral, 122).— Tarde y noche grandes programas, Domingos y días festivos por secciones.

Royalty.— Tarde y noche gran programa de cine, Domingos y días festivos por secciones.

Cine Argüelles (Calle del Marqués de Urquijo).— Tarde y noche grandes secciones.

Sage (Palacio de la Música, Avenida Pi y Margall).— A las seis y a las diez, grandes programas de películas. Sábados conciertos, Domingos y días festivos por secciones.

Cine Madrid (Calle Tetuán) y *Princesa*.— A las seis y a las diez, grandes programas de cine, Domingos y días festivos por secciones.

Monumental Cinema (Plaza de Antón Martín).— Todos los días a las cinco y media y a las diez noche, gran programa, Domingos y días festivos por secciones.

FOLT-BALL

Stadium Metropolitano (Avenida Reina Victoria).— Domingos y días festivos grandes partidos.

Sociedad Gimnástica Española (Diego de León y Torrijos).— Domingos y días festivos grandes partidos.

Campo de Deportes del Real Madrid (Carretera de Chamartín, núm. 11).— Domingos y días festivos grandes partidos.

"EL CISNE"



NÚM. 44.708

FÁBRICA DE IMPERMEABLES

Impermeables señora y caballero desde 40 pesetas.
Idem trincheras, tres telas, 70 ptas.—Capitas para niños desde 7,50 ptas.

FÉLIX RIESCO

Plaza del Progreso, 3, principal.—MADRID

¡¡Camisas, Corbatas!!

Imposible mejorar nuestro surtido y precios.

EL FÉNIX

Mayor, 37.—MADRID

La Regional

Vinos finos de mesa. — Servicio a domicilio.

Acreditado vermouth A. D. A.

y blanco LA PALMA (Huelva).

1, Los Madrazo, 1.

Teléfono 36-63 M.

DENTADUKAS Y ALHAJAS

Aunque estén rotas compro

Felipe, III, núm. 1, Joyería

(Entre Plaza y calle Mayor)

"Casa Luis"

Vinos - Cervezas - Licores

Antiguo dependiente de «La Coruña»

El sitio más delicioso de Madrid

Aperitivos, Refrescos, Vinos y Licores de las más acreditadas marcas.

18, Los Madrazo, 18

¡¡Gran liquidación!!

Trajés a medida, negros, azules y fantasia

¡¡A 40 pesetas!!

"La Argentina", Toledo, 69

(Plaza de San Millán)

COLOMBO Bar

Cruz, 23

?.....

LA CORUÑA

MARTÍN NAVAZO

Vinos, restaurant, cervezas, licores de todas las marcas, mariscos del día, aperitivos y bocadillos.

La peña más clásica de Madrid.

4, ALCALA, 4

EL ENCANTO DEL HOGAR



"Vampiro"

A. E. G.

LIMPIA TODO SIN TRABAJO ALGUNO

"Dandy"

A. E. G.

GARANTIZA
BRILLO ESPEJO



Pida usted demostraciones gratuitas al

Teléfono 16.202

A. E. G.-Conde de Peñalver, núm. 7



MATERIAL

para T. S. H.

Telefunken. -- Berlín.

Aparatos de lámparas, de galena, auriculares,
casco, altavoces, lámparas.

Detalles de todas clases facilita el Representante exclusivo para España y Portugal

A. E. G.-Ibérica de Electricidad, S. A.

Madrid, Paseo de Recoletos, 17

Y sus oficinas en Barcelona, Bilbao, Gijón,
Sevilla, Valencia, Granada y Zaragoza.





PELETERIA

de Moratilla

TUENDUAL 15. 1° METRO TRIBUNAL

ULTIMOS MODELOS