

Segundo año de publicación no interrumpida.

ESPECTACULO de MADRID

Teatro Toros Varios Sports
Revista diaria

Edition: 30.000
Ejemplares
1.000 diarios



REPARTO DIARIO
GRATIS EN CASINOS
HOTEL Y CAFES

Oficinas provisionales
CONDE ROMANONES 2



Unión Musical Española

Autopianos, Pianos,
Armoniums, Instrumentos
y accesorios.

Rollos Diana.—Música
Española y Extranjera.

AUTOPIANOS DE ALQUILER

Casa la más surtida y más
barata de España

Carrera de San Jerónimo, 34
y Preciados, 5.

E. Loewe

La mejor
fábrica de
artículos
de piel y
de viaje.

7, Barquillo, 7



ESPECTACULOS DE MADRID

Esta REVISTA se distribuye completamente GRATIS, 1.000 EJEMPLARES DIARIAMENTE, a las horas del almuerzo, en los Casinos siguientes: Madrid, Bellas Artes, Gran Peña y Autores.—Hoteles: Palace, Ritz, Paris, Inglés, Oriente, Reina Victoria y Regina y en los Cafés: Oriental, León d'Or, Colonial, Puerto Rico, Universal, Granía Henar, Levante, Fornos Palace, Norte y Madrid Este reparto en cafés, que será después de la comida, se alternará durante el mes entre todos los de más importancia de Madrid, y de esta forma será leída por todo el público en general.

Para toda clase de anuncios y propaganda diríjanse a su oficina provisional, Conde de Romanos, 2,

Tarifa y combinación del Metropolitano de Madrid.

| ESTACIONES | C. Ca- minos | Ros- as. | Iglesia | Cham- berl | Bilbao. | Tribu- nal. | Gran Vía. | Sol. | Pro- greso. | Antón Marín | Atocha | M. Pe- layo. | Pacifi- co. | Pt. Va- llecas |
|----------------|-----------------|-------------|---------|---------------|---------|----------------|--------------|------|----------------|----------------|--------|-----------------|----------------|-------------------|
| C. Caminos... | 0,15 | 0,15 | 0,15 | 0,15 | 0,15 | 0,15 | 0,15 | 0,15 | 0,20 | 0,25 | 0,30 | 0,35 | 0,35 | 0,35 |
| Ríos Rosas... | 0,15 | 0,15 | 0,15 | 0,15 | 0,15 | 0,15 | 0,15 | 0,15 | 0,20 | 0,25 | 0,30 | 0,35 | 0,35 | 0,35 |
| Iglesia... | 0,15 | 0,15 | 0,15 | 0,15 | 0,15 | 0,15 | 0,15 | 0,15 | 0,20 | 0,25 | 0,30 | 0,35 | 0,35 | 0,35 |
| Chamberl... | 0,15 | 0,15 | 0,15 | 0,15 | 0,15 | 0,15 | 0,15 | 0,15 | 0,20 | 0,25 | 0,30 | 0,35 | 0,35 | 0,35 |
| Bilbao... | 0,15 | 0,15 | 0,15 | 0,15 | 0,15 | 0,15 | 0,15 | 0,15 | 0,20 | 0,25 | 0,30 | 0,35 | 0,35 | 0,35 |
| Tribunal... | 0,15 | 0,15 | 0,15 | 0,15 | 0,15 | 0,15 | 0,15 | 0,15 | 0,20 | 0,25 | 0,30 | 0,35 | 0,35 | 0,35 |
| Gran Vía... | 0,15 | 0,15 | 0,15 | 0,15 | 0,15 | 0,15 | 0,15 | 0,15 | 0,20 | 0,25 | 0,30 | 0,35 | 0,35 | 0,35 |
| Sol... | 0,15 | 0,15 | 0,15 | 0,15 | 0,15 | 0,15 | 0,15 | 0,15 | 0,20 | 0,25 | 0,30 | 0,35 | 0,35 | 0,35 |
| Progreso... | 0,20 | 0,20 | 0,20 | 0,20 | 0,15 | 0,15 | 0,15 | 0,15 | 0,15 | 0,15 | 0,15 | 0,15 | 0,20 | 0,20 |
| Antón Marín... | 0,25 | 0,25 | 0,25 | 0,25 | 0,15 | 0,15 | 0,15 | 0,15 | 0,15 | 0,15 | 0,15 | 0,15 | 0,20 | 0,20 |
| Atocha... | 0,30 | 0,30 | 0,30 | 0,30 | 0,25 | 0,25 | 0,20 | 0,15 | 0,15 | 0,15 | 0,15 | 0,15 | 0,15 | 0,15 |
| M. Pelayo... | 0,35 | 0,35 | 0,35 | 0,35 | 0,35 | 0,35 | 0,35 | 0,25 | 0,20 | 0,15 | 0,15 | 0,15 | 0,15 | 0,15 |
| Pacífico... | 0,35 | 0,35 | 0,35 | 0,35 | 0,35 | 0,35 | 0,35 | 0,25 | 0,20 | 0,20 | 0,15 | 0,15 | 0,15 | 0,15 |
| Pte. Vallecas. | 0,35 | 0,35 | 0,35 | 0,35 | 0,35 | 0,35 | 0,35 | 0,25 | 0,20 | 0,20 | 0,15 | 0,15 | 0,15 | 0,15 |



EL RIO DE ORO

GRANDES ALMACENES DE TEJIDOS

Corredera Alta, 29 y Velarde, 1

(Próximo Metro Tribunal.)

Soy el rey de los edredones, colchas, mantas y juegos de cama. La casa que más barato vende entre las de su clase.—Gran surtido en alfombras y tapices.

29, Corredera Alta, 29

SALDOS :- Eutimio Prieto

(Antigua Casa Juana)

Artículos para sombreros.

Confecciones para señora.

PIELES :- CINTAS :- SEDAS :- LANAS

Sección económica de confecciones desde 5 pesetas.

Espantereros, 5 y 7.

Teléfono 236 M.

¡HOMBRES! Usad

Profiláctico infalible, cómodo y de fácil aplicación

IROL

Evita contagios secretos

TUBOS PARA CINCO APLICACIONES, 2,50 PTAS.

FARMACIAS Y DROGUERÍAS

Depositario: E. DURAN, S. en C.—Tetuán, 9 y 11

HORAS DE SALIDA DE TRENES

| NORTE | Mixto. | Correo | Rápido. | Exprés. |
|-------------------------|--------|--------|---------|---------|
| DE MADRID A | | | | |
| Santander..... | 10.20 | 17.25 | 9 | 20.20 |
| Hendaya..... | 7 | 20.30 | 9 35 | 21.15 |
| Galicia y Asturias.. | 10.20 | 17.10 | 16 | > |
| Hendaya-París..... | 7 | 22.30 | 9 | 22 |
| Zamora..... | 7 | 22.30 | 9 | > |
| Bilbao..... | 7 | 22.30 | 9 | 21.15 |
| Segovia y Medina... | 10.20 | 17.25 | 16. | > |
| M. Z. A. | | | | |
| Barcelona..... | 7.10 | 21.10 | 9.30 | 19.45 |
| Alicante..... | 10.20 | 20.35 | 9.30 | > |
| Andalucía..... | 7.20 | 21 | 10. | 20.20 |
| Toledo..... | 12 | 19 | > | 8.5 |
| Zaragoza..... | 7.10 | 18.30 | 9.30 | 19.45 |
| Extremadura..... | 12 | 17 | > | > |
| Valencia..... | 10.20 | 21.35 | > | > |
| Cartagena..... | 10.20 | 22.35 | > | > |
| Aranjuez y Cuenca. | 7.20 | 17.30 | > | > |
| Guadalajara..... | 10 | > | > | > |
| | 16.30 | > | > | > |
| | 20 | > | > | > |
| Sigüenza..... | 13.20 | > | > | > |
| M. C. y P. | | | | |
| Valencia Alcántara.. | 8.5 | 20.35 | > | > |
| Talavera y Naval Moral. | 8.5 | 18.46 | > | > |
| Cáceres..... | 8.5 | > | > | > |

HORAS DE LLEGADA A MADRID DE LOS PRINCIPALES TRENES

| NORTE | Mixto. | Correo | Rápido. | Exprés. |
|-------------------------|--------|--------|---------|---------|
| A MADRID DE | | | | |
| Santander..... | > | 8.40 | > | 9.35 |
| Hendaya..... | 19.47 | 6 | 21.10 | 7 |
| Galicia y Asturias.. | 11.58 | 8 25 | 10.15 | > |
| Irún..... | > | > | 22.37 | > |
| M. Z. A. | | | | |
| Barcelona..... | 20 | 8.35 | 22.45 | 9.35 |
| Alicante..... | 18 | 7.30 | 22 | > |
| Andalucía..... | 21 | 7.10 | 21.30 | 9 |
| Toledo..... | 14.35 | 9.20 | > | 19.50 |
| Valencia..... | 18 | 8.40 | 22 | > |
| Extremadura..... | 17.25 | 9.20 | > | > |
| Cartagena..... | 18 | 8 | > | > |
| Zaragoza..... | 20 | 11.35 | 22.45 | 9.35 |
| Cuenca..... | 9.50 | > | > | > |
| | 8.20 | > | > | > |
| Guadalajara..... | 17.40 | > | > | > |
| | 21.10 | > | > | > |
| Sigüenza..... | 14.50 | > | > | > |
| M. C. y P. | | | | |
| Valencia Alcántara.. | > | > | > | 7.25 |
| Talavera y Naval Moral. | > | 9.14 | > | > |
| Cáceres..... | 19.35 | > | > | > |

Jaime Ruiz

ARENAL NUM. 22

TELÉFONO 688 M.

Bronces artísticos e industriales.

Instalaciones eléctricas. Especialidad en las de timbres para servicio de carteros.

Sucursal: **GOYA, NÚM. 4**

TELÉFONO 11-75 S.

TELÉFONO 973

CAFE TOSTADO
MARCA

EL CAFETO

Fuencarral, 33

Pídase en Ultramarinos

HERNÁN CORTÉS, 7-ALMACÉN

GANGA

Muebles de ocasión

Compra y venta de muebles y objetos de ocasión.

Pago más que nadie.

Pelayo, 5 y Costanilla Capuchinos, 3

Sastrería PELAYO



Trajes, gabanes.

Ultimos modelos.

Corte americano.

61, Atocha, 61.

Ver para creer

si quiere usted ganar

DINERO

No venda

PAPELETAS DEL MONTE NI ALHAJAS

aunque estén empeñadas en casas de préstamos sin ver antes lo que paga el CENTRO DE COMPRA ESPOZ Y MINA, 3, entlo.—Teléfono 35-73 M.

Brillantes, perlas, compramos pagando todo su valor.

Tarifa y combinación de líneas de Autobuses de Madrid

LINEA A Red de San Luis-Delicias. Distintivo: BLANCO.

Red de San Luis-Cibeles o viceversa 0,10.— Red de San Luis-Atocha 0,20. Red de San Luis-Delicias 0,30 Cibeles-Atocha 0,15.—Cibeles-Delicias 0,20.—Atocha-Delicias 0,10.

LINEA B Rosales-Guindalera. Distintivo: AMARILLO CLARO.

Rosales-Colón 0,15.—Rosales-Goya 0,20.—Rosales-Serrano (final) 0,25.—Rosales-Guindalera 0,30.—Bilbao-Goya 0,10.—Bilbao-Guindalera 0,20.—Alonso Martínez-Guindalera 0,15.—Serrano (final)-Guindalera 0,10.

LINEA C Cibeles-Rosales. Distintivo: AZUL CLARO.

Cibeles-Sol 0,10. Cibeles-Consejos 0,20.—Cibeles-Plaza de España 0,25.—Cibeles-Rosales 0,30. Sol-Plaza de España 0,15. Sol-Rosales 0,20.—Plaza de España-Rosales 0,10.

LINEA D Sevilla-Ventas. Distintivo: AMARILLO FUERTE.

Sevilla-Cibeles 0,10.—Sevilla-Independencia 0,15.—Sevilla-Torrijos 0,20.—Sevilla-Ventas 0,25.—Cibeles-Torrijos 0,15.—Cibeles-Ventas 0,20.—Pardiñas-Ventas 0,15.—Torrijos-Ventas 0,10.

LINEA E I Sol-Moncloa. Distintivo: GRIS.

Sol-Santo Domingo 0,10. Sol-Plaza de España 0,15.—Sol-Pozas 0,20.—Santo Domingo-Pozas 0,15.

LINEA F Sevilla-Guindalera. Distintivo: MORADO.

Sevilla-Cibeles 0,10. Sevilla Goya (Serrano) 0,15.—Sevilla-Plaza de Salamanca 0,20.—Sevilla-Guindalera 0,25.—Cibeles-Príncipe de Vergara (Goya) 0,15.—Cibeles-Plaza de Salamanca 0,20.—Cibeles-Guindalera 0,20.—Príncipe de Vergara (Goya)-Guindalera 0,15.

LINEA G Sol-Estación del Norte. Distintivo: VERDE.

Sol-Plaza de Oriente 0,10.—Sol-Plaza de España 0,15.—Sol-Estación del Norte 0,20.—Plaza de Oriente-Estación del Norte 0,15.—Plaza de España-Estación del Norte 0,10.

LINEA H Sol-Cuatro Caminos. Distintivo: BERMELLÓN.

Sol-Santo Domingo 0,10. Sol-Quevedo 0,15.—Sol-Cuatro Caminos 0,25.—Santo Domingo-Cuatro Caminos 0,20. Noviciado-Cuatro Caminos 0,15.—Quevedo-Cuatro Caminos 0,10.

LINEA Cibeles-Cuatro Vientos.

Cibeles-Sol o viceversa 0,10.—Cibeles-Plaza de Santa Cruz idem 0,15.—Cibeles-Puente de Segovia idem 0,20.—Cibeles-Puerta del Angel idem 0,30.—Plaza de Santa Cruz-Puerta del Angel idem 0,20.—Puerta del Angel Casa de Clara idem 0,25.—Puerta del Angel-Campamento idem 0,40.—Casa de Clara-Campamento idem 0,20.—Campamento-Cuatro Vientos idem 0,10.—Cibeles-Campamento idem 0,70.—Cibeles-Cuatro Vientos idem 0,80.

LINEA Cibeles-Pozuelo. Distintivo: BLANCO.

Cibeles-Puerta de Hierro 0,90.—Cibeles-Camorra 1,10.—Cibeles-Aravaca 1,20.—Cibeles-Pozuelo (Estación) 1,30.—Cibeles-Pozuelo (pueblo) 1,50.—Puerta de Hierro-Camorra 0,30.—Puerta de Hierro-Aravaca 0,40.—Puerta de Hierro-Pozuelo (Estación) 0,60.—Puerta de Hierro-Pozuelo (pueblo) 0,80.—Camorra-Aravaca 0,10.—Camorra-Pozuelo (Estación) 0,30.—Camorra-Pozuelo (pueblo) 0,50.—Aravaca-Pozuelo (Estación) 0,20.—Aravaca-Pozuelo (pueblo) 0,40.

¡Automovilistas!

POK PESETAS 185 instala o cambia el torna-voz por teléfono eléctrico para autos.

Premiado en la Exposición de Barcelona con Diploma de Honor.

Talleres Radio-Electro-mecánico: **NAVARRA, 12**
(Cuatro Caminos).
TELEFONO 706 J.

La Dalia.

56, Fuencarral, 56.

Casa recomendada por su gran surtido en verdaderos precios de fábrica en el

RAMO DE PELETERIA

56, Fuencarral, 56.

AUTOPIANO

Pianos automáticos de las afamadas marcas

“STERLING,” “DECKER,”

Ventas a plazos y al contado.

Gran repertorio de rollos.

DEPARTAMENTO DE MUSICA IMPRESA

Oliver.-Victoria, 4.

Casa Adoración

ULTIMAS NOVEDADES DE PARIS Sombreros

4, Calle del Prado, 4

Teléfono 45-93

para
señora
y niña.

RELOJERIA

DE

MANUEL ALVAREZ

Compra y venta de relojes de todas clases.
Antiguos y modernos

6, CALLE DEL PRADO, 6.—Teléfono 45-93 M.

LA OCASIÓN

TOLEDO, 55.—Teléfono 797 M.

50.000 ABRIGOS A PRECIOS INCREIBLES
Alhajas, Ropas, Pañuelos de Manila, Calzados e infinidad de objetos

GRAMOFONOS, DISCOS
Precios baratísimos.



Fábrica de plumas

PARA ADORNOS
AVESTRUZ, FANTASIA

Elvira Ortiz

(Sucesora de Lais Locatelli.)

Proveedora de SS. MM. los Reyes de España e Italia.

SE TIÑEN Y REFORMAN TODA CLASE DE PLUMAS
Calle del Carmen, 24, 1.º—MADRID

Tubería de Gres.

Teja curva y plana.

Ladrillos refractarios.

Procedentes de la cerámica "GUISASOLA"

Nicolás Hermosilla

Teléfono 18-46 S.

Almacenes: MORETO, 11 (detrás de los Jerónimos)

C A T A R I N E U

JABON Y LEJIA

Aravaca. -:- Fuencarral.

Pídanse en todas partes.

58, Fuencarral, 58
MADRID

BAR CERVANTES CAFE

HUERTAS, 30 - Teléf. 749 M - LEON, 28
MADRID

Conciertos todas las noches por el QUINTETO
TARREGA de nueve y media a doce y media.
Servicio esmerado. -:- Mariscos del día.

Casa Jiménez

Objetos para regalos, autopianos
y rollos.

Gramófonos y discos.

Aparatos fotográficos, relojería,
joyería, mantillas y mantones
de Manila

PRECIADOS, 58 Y 60

FOLLETON 12

DE

“ESPECTACULOS DE MADRID”

El hijo de Parsifal

POR

Fernando Luque

(Continuación.)

emplearla sin que les costase un arresto de mayor cuantía.

El señor Justo, que representaba la intelectualidad en el grupo, dió con la «combi». Era algo audaz, pero su situación desesperada les dió vaho.

«Si no apoquina usted la grati que nos debe, vamos, que nos debe dar, antes de la hora de la cena, sepa usted que a las once y treinta y cinco en punto, le arreamos una bofetada. Está escrito. Suyos: Sánchez».

Ni más ni menos fué lo que leyó Koenigbraussterzollen en el papel que hicieron llegar a sus manos.

Al pronto encogió la nariz; pero en seguida estalló en una carcajada tan detonante que desafinó todos los pianos de la vecindad y desconchó una esquina del artesonado del techo. Le hizo una gracia loca al buen bávaro aquella amenaza con hora fija, aquella bofetada que tenían que darle reloj en mano.

Además le llenó de gozo el saber que toda aquella terrible y premeditada *vendetta* se reducía a una manotada en un carrillo. Se dió a sí mismo la más cordial enhorabuena.

¿Y para esto ha venido esa gente con mi vástago y todo hasta el Nuevo Mundo?

(Continúa en la página 6.)

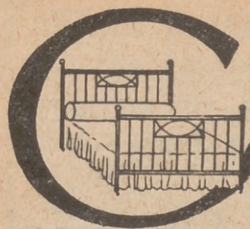

PARA ADQUIRIR LAS MEJORES
AMAS DORADAS
 dirigirse a la FABRICA
34. CALLE DE LA CABEZA 34.



TEATRO REAL

A las cuatro y media.

Tristán e Iseo



Año
 II

ESPECTACULOS

TEATRO ESLAVA
 CATALINA BARGENA

A las seis.

La muerte del dragón

A las diez y media.

La tragedia de Marichu.

TEATRO APOLO
 Compañía argentina Rivera de Rosas.

A las cinco y media.

En un burro .. tres baturros
 y Fiesta campera.

A las diez.

El señor de frac
 y Fiesta campera.

TEATRO REY ALFONSO
 Carmen Muñoz-Mariano Asquerino.

A las seis y media y diez y media

Te portas como quien eres.

TEATRO DE NOVEDADES
 Compañía ALCORIZA

A las seis.

El U-27 o Los Piratas Submarinos

A las diez y media.

El dolor de pecar.

TEATRO LARA
 SIMO-RASO

A las cinco y media.

La chapuza del sofá, Madrina de guerra
 y conferencia por Jacinto Benavente

A las diez

Currito de la Cruz

GRAN CIRCO AMERICANO
 Plaza del Carmen y calle de Tetuán.

A las seis y diez y cuarto.

2 Grandes funciones, 2
 Por la grandiosa compañía Hagenck,
 con su grandiosa colección de 190 fue-
 ras y números de gran atracción.
 El espectáculo mejor y más económico.

Kursal Cuatro Vientos.

Carretera de Carabanchel.

TEATRO DE LA COMEDIA

A las seis y diez y media,

La dichosa honradez.

Ladrillos refractarios.
Tubería de Grés.

Fábrica: Pacífico, 12

Teléfono 17-65 M.

Gacetillas

Todas las tardes, enorme éxito. Muñoz Seca, «La muerte del dragón».

Jueves y viernes por la noche, laches (éxito personal de Catalina Bargena).

Cada día es mayor el éxito de los actos, original de José María Gracía, «quien eres».

Todos los días tarde y noche.

Grandísimo fué el éxito del día de su estreno; pero mejor que las presentaciones que lleva dicho teatro, ni un instante, y todos los números y entre ellos un quinteto. Lo he decidido poner en escena dicho teatro de tarde y noche.





Mazapan de Toledo

de Hijo de Francisco Martínez

Santo Tomé, 17.—TOLEDO

Depósito en Madrid: PLAZA DEL PROGRESO, 13

LA MADRILEÑA

Chocolates y Cafés

Para hoy 27 de -
Diciembre de 1923

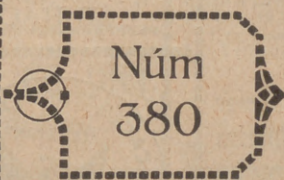

TEATRO DE LA PRINCESA
Compañía Italiana Dario Niccodemi

A las seis

Sei Personaggi in cerca
D'autore.

las teatrales

TEATRO ESPAÑOL
RICARDO CALVO-MIGUEL MUÑOZ

A las seis.

La almoneda del diablo

A las diez y cuarto.

En Flandes se ha puesto el sol

TEATRO DE LA ZARZUELA
Compañía ZUFFOLI-PEÑA

A las seis.

La rosa de Stambul.

A las diez y cuarto.

Los gavilanes

ES UNA
ormento de la magnífica obra de
e del «gún», espectáculo esplendo-

TEATRO INFANTA ISABEL
Compañía ARTURO SERRANO

A las seis.

El filón

A las diez y cuarto.

El celoso extremeño

TEATRO CÓMICO
Compañía de zarzuela.

A las seis y diez y cuarto

El ingenio de papá.

la más preciosa obra de Arni-
Cataluña), «La tragedia de Ma-

Y ANSONO
el éxito obtiene el sainete en tres
María Granada «Te portas como

TEATRO DEL CENTRO
ENRIQUE BORRAS

A las seis.

El roble de la jarosa

A las diez y media.

Los villanos de Olmedo

TEATRO DE LA LATINA
Compañía PRADO-CHICOTE

A las seis y diez y cuarto.

¿A qué teatro vamos?
o Comedias y comediantes

COLO
rito de obra, «El ingenio de papá»
o más el que alcanza en las re-
dichas; el público no cesa de reir
os temas de música son repetidos,
o. La presa, en vista del éxito, ha
dichas todos los días en función

FRONTÓN JAI-ALAI

(Calle de Alfonso XI detrás de Correos)

Todos los días a las cuatro de
la tarde, grandes partidos de pe-
lota a pala, raqueta y remonte
por afamados pelotaris.

TEATRO FUENCARRAL

Compañía RAMBAL

A las seis

El hombre sin rostro

A las diez

El cimen de la calle de la Paz

LADOS
MERIAL
ORS DE ESPAÑA

Exposición de Muebles nuevos.

M. Maldonado.

Variedad y economía

Leganitos, 4.—Teléf. 48-95.

propaganda Fundada el 21 de Noviembre de 1922.

Decididamente los españoles son muy pintorescos.

Ahora es cuando no les suelto ni una fresca.

Se dijo, y arrellenándose en un butacón cogió un número de «Leslies» y se puso a leerlo, tan tranquilo.

VIII

Parsifal aquella noche pasaba a ser Radamés. Esto quiere decir que Wilhelm Koenigbraussterzollen representaba «Aida». En el acto primero se hizo aplaudir una enormidad.

Los vapores del éxito acabarsn de disipar la débil preocupación que le quedara del *ultimátum de la risa*.

Radiaba de gozo y se revolcaba en sus laureles con fruición verdadera.

Y el tiempo avanzaba. Y llegó el acto segundo.

El pueblo egipcio en masa, con sus sacerdotes al frente, se preparaba a recibir a Radamés, que volvía victorioso de sus trincheras.

Habían entrado en el escenario, por escrupuloso orden de compases, multitud de grupos pintorescos: el vulgo, los faraones, su Majestad y Su Alteza Real, las doncellas danzarinas, las vélites triunfantes con sus trompeteros a la cabeza. Sólo faltaba Radamés, es decir, Koenigbraussterzollen.

Los egipcios y los vecinos de Chicago le aguardaban con ansia.

Y Koenigbraussterzollen carraspeando en lo alto de un carrito, a cuya vara habían uncido un par de esclavos, esperaba a su vez para salir la señal del trapunte.

Decimos *para salir* impropriamente, porque Radamés no *salía* sino que le *sacaban* a escena aquellos dos comparsas,

(Continuará.)

Fotografía Laurgraff

Montera, 42, planta baja

Sucursal en Preciados, 16,
planta baja.

Magníficas postales a precios increíbles,
kilométricos, pasaportes y carnets
muy rápido.

SE HACEN AMPLIACIONES



EL FENIX

Café torrefacto

De aroma concen-
trado.

Exportación a provincias.

Depósito: PLAZA DE HERRADORES, 4

Despacho regulador de azúcar. -:- Elaboración diaria.

EL FENIX

Fábrica y Almacén

de pianos, órganos y armoniums

Ricardo Rodríguez

VENTAS AL CONTADO Y A PLAZOS

Despacho: Ventura de la Vega, 3

Talleres: Pizarro, 19 (Palacio de Chesla)

Teléfono 25-84 M.

Compra y Venta de Alhajas y Ropas MANUEL VERGARA

Gran surtido en alhajas, relojes de pared y bolsillo, cal-
zado, ropas y toda clase de objetos. —Pago todo su
valor Alhajas, Papeletas del Monte, Pañuelos de Manila
y toda clase de objetos.

Corredera Alta, 21, tienda.—Teléf 12-84 J.

Aparato para desinfección APOLO

Lo más práctico, lo más eco-
nómico, lo más elegante.

Pulveriza y lanza un chorro a
ocho metros de altura.

Desinfección de habitaciones,
árboles y plantas.

Patente 69316.—MADRID

TOMAS LÓPEZ

Doctor Mata, 1.

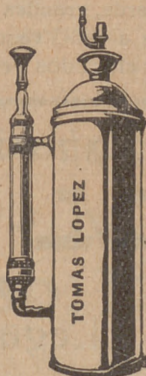

SUCESORES

DE

Viuda de R. Abati.

Modas. -:- Sombreros.

Especialidad en sombreros de luto.

CASA EN PARIS

Sección de peletería

7, Mariana Pineda, 7.—Teléf. 92 M.

Fábrica de artículos de piel

CARRETAS, 19, primero.

Grandes surtidos en bolsillos de señora
y artículos para caballero.

SIEMPRE NOVEDADES

Especialidad en los encargos.

PRECIOS ECONOMICOS

VILLA-ROSA

RESTAURANT

El mejor y más típico en su género y el preferido por la buena sociedad.

SERVICIO PERMANENTE.—PLATO DEL DIA
SERVICIO A LA CARTA

Visite usted **VILLA-ROSA**

Plaza del Príncipe Alfonso, 17.—Tel.º 23-01 M.

BASTONES

Bolsillos y Sombrillas.

VALERO Y MILAN

Carretas, núm. 39

Fábrica: MAGDALENA, 7.

PARAGUAS

DROGUERIA Y PERFUMERIA

José Alarcón

ATOCHA, 88

Drogas para todas las industrias.

Especialidad en productos para la
crianza y conservación de vinos.

Servicio de Correos.

Central de Correos (Plaza de Castelar)

Estafetas urbanas.

Núm. 1 Jorge Juan, 20 y 22.—2 General Zabala, 14 (Prosperidad).—3 Santa Engracia, 155.—4 Florida, 7.—5 Carrera de San Francisco, 17. 6 General Oráa, 8. 7 Santa Isabel, (esquina a Drumén).—8 Ronda Conde Duque, 11.—9 Hermosilla, 89.—10 Fuencarral, 158.—11 Paseo de Extremadura, 25. 12 Carretas, 10.—13 Lozano, 14 (Guindalera). 14 Montalbán 1 (Central).

Servicio de Tranvías.

Sifios de recogida: Estación del Norte.—Atocha (puerta y glorieta).—Plaza de Castelar.—Puerta del Sol (frente a Gobernación y esquina a Carretas).—Nicolás María Rivero (esquina a San Jerónimo).—Plaza de la Independencia.—Claudio Coello (esquina a Alcalá).—Red de San Luis.—Princesa (cruce con Marqués de Urquijo).—Plaza Mayor.—Cuatro Caminos y Ventas del Espíritu Santo. Horas: de 8 a 12 y media mañana y de 3 a 8 y media tarde.

Estación del Norte.

Horas de recogida: De las 16 a las 21,30

Cartas.—Cinco minutos antes de la salida de los trenes.

Impresos.—Desde las 16 hasta las 18.

Certificados y Valores.—Correo de Galicia, hasta las 16,40.—Correo de Santander, 17. Correo de Asturias, 17,40. Exprés de Irún, 21,00. Correo de Irún, 21,30.—Mixtos de Galicia, Asturias y Santander, 21,00

Horas de recogida de las cartas Galicia, a las 15,40 Asturias y Santander, 16,40.—Aragón y Cataluña, 17,05.—Tajo (Cáceres) y Extremadura, 17,35.—Alicante y Murcia, 17,35.—Valencia, 19,10.—Andalucía, 19,30.—Norte y Extranjero, 21,00.

Cartas certificadas.—De 9 de la mañana a 12 de la noche. Para que salgan en los correos del día, precisa certificar dos horas antes de la salida de los trenes correos. En otro caso, utilícense las Estafetas de alcance de las estaciones del Norte y Mediodía. Para el extranjero de 9 a 5 y de 7 a 12 de la noche.

Valores declarados.—De 10 de la mañana a las 17,30, a excepción de Galicia, Asturias y Santander, a las 15,00. Aragón y Cataluña, a las 16,30.—Andalucía y Norte, a las 18.—Caja de 11 a 17.—Domingos, de 11 a 15.

Impresos certificados. (Por la calle de Montalbán, en el Pasaje, a la izquierda).—Líneas de Galicia, Asturias, Santander, Segovia y Salamanca, de 10 a 13,50.—Líneas de Aragón, Extremadura, Tajo, Mediterráneo y Cuenca, de 10 a 14,50.—Líneas de Andalucía, Norte, Almorox y Colmenar, de 10 a 15,50.—Estas horas son para el público que imponga de 1 a 3 certificados. Siendo más de 3, precisa relación por duplicado y sólo de 10 a 13,00, para el extranjero de 9 a 12.

Lista de Correos.—De 9 mañana a 6 tarde.

Estación del Mediodía.

Horas de servicio: De las 16,30 a las 21,30

Cartas.—Hasta diez minutos antes de la salida de los trenes.

Periódicos e impresos.—Cuenca, hasta las 16,40.—Aragón, hasta las 17,30.—Demás líneas, hasta las 18.

Certificados y valores.—Cuenca, hasta las 16,40.—Aragón (exprés), 17,30.—Aragón (correo), 17,45.—Extremadura, 18,10.—Andalucía (exprés), 19,30.—Alicante y Cartagena, 19,45.—Andalucía (correo), 20,10.—Valencia (exprés), 20,45.

¿Quieren Vds. ir bien calzados y por poco dinero?

Visite Vd. la **ZAPATERIA DE GUTIERREZ**

26, Corredera Baja, 26

y encontrará a precios baratísimos
lo que desea.

Tarifa de coches de plaza.

| | Pesetas |
|---|---------|
| Primer límite. —Por una carrera, con una o dos personas a iguales horas del día que de la noche. | 1,25 |
| Por cada persona más hasta cuatro..... | 0,50 |
| Por una hora, con una o dos personas, lo mismo de día que de noche, incluso a los Cementerios de Nuestra Señora de la Almudena y Civil del Este, siempre que se despidiera el coche dentro de este límite..... | 3,00 |
| Segundo límite. Por una carrera, con una o dos personas a iguales horas del día que de la noche. | 2,25 |
| Por cada persona más hasta cuatro..... | 0,50 |
| Por una hora, con una o dos personas, lo mismo de día que de noche..... | 3,00 |
| Tercer límite. —Por una carrera, con una o dos personas a iguales horas del día que de la noche. | 3,00 |
| Por cada persona más hasta cuatro..... | 0,50 |
| Por una hora, con una o dos personas, lo mismo de día que de noche, incluso a los Cementerios de Nuestra Señora de la Almudena y Civil del Este, siempre que el coche sea despedido dentro del primero o segundo límite..... | 3,00 |
| Si se despidiera el coche dentro del tercer límite, la última hora se abonará completa a razón de..... | 4,00 |
| En servicio por horas, por cada persona más hasta cuatro en los tres límites, abonarán..... | 1,00 |
| Servicios especiales. —Por una carrera, una o dos personas en las mismas horas del día a los Cementerios de Nuestra Señora de la Almudena y Civil del Este..... | 4,00 |
| Por una carrera a San Isidro del Campo, durante la romería, una o dos personas a cualquier hora del día o de la noche..... | 2,50 |
| Por una carrera a la Pradera del Corregidor el miércoles de Ceniza, por una o dos personas a cualquier hora del día o de la noche..... | 2,50 |
| Por una carrera a las Estaciones de los ferrocarriles de las Delicias, Navacarnero, Arganda, Atocha y Norte; a la Plaza de Toros de Madrid y al Hipódromo en los días y horas de fiestas y a Parisiana, por una o dos personas, dentro del primer límite..... | 2,00 |
| Por cada asiento más..... | 0,50 |
| Por una carrera al primer vivero de la Villa y Campo del Recreo, por una o dos personas, lo mismo de día que de noche..... | 2,50 |
| Por una carrera a la Plaza de Toros de Tetuán o de Carabanchel en día de corrida, por una o dos personas..... | 5,00 |
| Por una carrera, una o dos personas a Chamartín. Carrera a Ciudad-Lineal, una o dos personas..... | 5,00 |
| Por cada asiento más hasta cuatro..... | 6,00 |
| Por horas, por una o dos personas siendo el mínimo tres horas..... | 1,00 |
| Por cada asiento más hasta cuatro..... | 3,50 |
| En el servicio por horas que termine en la Plaza de Toros, en los días y horas de corrida, se abonará por una o dos personas..... | 1,00 |
| | 3,00 |

SALDOS DE LA REINA FELIX VAZQUEZ

Tejidos blancos y color, géneros de punto; confecciones de señoras y niños. Nuevos artículos todos los días

REINA, 21 (a espaldas del Hotel de Roma.)

Clemente y García

CAMISERIA Y ROPA BLANCA

Equipos, canastillas, Batas.

Especialidad en blusas.

34, Mayor, 34

Sucursal: Mayor, 79

Al Corsé de Oro

Alfonso Sánchez Codes

(Sobrino de Codes.)

60, FUENCARRAL, 60.—MADRID

(Frente a la calle de Colón.)

Últimas creaciones en corsés. Fajas modernas y sostenes.—Surtido inmenso en corsés para novia.—Fajas de goma, tricot y punto.

Prontitud y perfección en los encargos.

Casa Butragueño

SALVADOR SANCHEZ

Prado, 7.—Teléfono 50-08.

Instalaciones y reparaciones de luz, timbres y teléfonos.

MATERIAL ELECTRICO

¡Lo más grande!

*El Caos de las medias
en Magdalena, núm. 5*

Tiene hermosas medias de seda

DESDE 1,25 par en todos los colores.

Baules y Maletas

GRAN SURTIDO

Especialidad en composturas

HORTALEZA, 20 Y 22

Teatros de Madrid

| | |
|--|-----------------|
| Real, Plaza de Oriente, 5 | Teléf. 12-07 M. |
| Español, Plaza Príncipe Alfonso | > 25 52 M. |
| Princesa, Calle de Tamayo, 4 | > 52-56 M. |
| Comedia, Calle del Príncipe, 14 | > 52-05 M. |
| Zarzuela, Calle de Jovellanos | > 47-57 M. |
| Apolo, Calle de Alcalá, 49 | > 480 M. |
| Lara, Corredera de San Pablo, 15 | > 17-01 M. |
| Eslava, Pasadizo de San Ginés | > 45 69 M. |
| Cómico, Calle de Mariana Pineda, 10 | > 594 M. |
| Rey Alfonso, Calle Nicolás María Rivero, 5. | |
| Circo de Parish, Plaza del Rey, 8 | > 40-22 M. |
| Romea, Calle de Carretas | > 25-07 M. |
| Cervantes, Corredera de San Pablo | > 55 79 M. |
| Centro, Calle de Atocha, 14 | > 57-10 M. |
| Reina Victoria, Carrera de San Jerónimo | > 38-95 M. |
| Infanta Isabel, Calle del Barquillo | |
| Imperial, Concepción Jerónima | |
| Novedades, Calle de Toledo, 85 | > 55-25 M. |
| Palacio de Hielo, Calle de Medinaceli | |
| A. B. I. Parisián (Barbier), Calle de la Primavera | > 11-15 M. |
| Nuevo Frontón, Calle de la Aduana | |
| Frontón Moderno, Calle nueva de la Trinidad | > 38-99 M. |
| Circo Americano (antes Frontón Central), Calle de Tetuán | > 44-07 M. |
| Fuencarral, Calle de Fuencarral, 145 | > 954 J. |
| Eldorado, Calle de Tetuán | > 45 69 M. |

HOTELÉS MÁS RECOMENDABLES Y CÓMODOS DE MADRID

GUÍA

| |
|---|
| Americano, Puerta del Sol, 11 y 12. |
| Colón, Carrera San Jerónimo, 45 y 47. |
| Continental, Arenal, 24. |
| Lisboa, Carrera San Jerónimo, 29. |
| Málaga, Alcalá, 8. |
| Oriente, Arenal, 4. |
| Palace Hotel, Plaza de las Cortes. |
| Ritz, Plaza de la Lealtad. |
| Inglés, Echegaray, 10. |
| París, Alcalá, 2. |
| Regina, Alcalá, 19. |
| Roma, Gran Vía, 9. |
| España, Mayor, 12. |
| Iberia, Arenal, 2. |
| Pilar, Alcalá, 21. |
| Términus, Carrera San Jerónimo, 16. |
| Universo, Puerta del Sol, 14. |
| Sud-Americano, Carrera San Jerónimo, 34. |
| Reina Victoria, Plaza del Angel y Plaza del Príncipe Alfonso. |

VELLUDAS

Contra pelo y vello, pedid en todas las farmacias, droguerías, perfumerías y centros, un acreditado Extirpador, Doctor Berenguer. ¡Ojo con otras ofertas! Para siempre, 15 pesetas. Para prueba, 5 pesetas. Pérez-Martín. Durán-Casas. Farmacia Prieto, Fernando Santo, 5. - Madrid.

GRAN HOTEL SUD-AMERICANO RESTAURANT

34. Carrera de San Jerónimo, 34
Teléfono 60-48 M.

Calefacción central y ascensor.

PENSION DESDE 12,50 PESETAS

Especialidad en Paellas y Platos Valencianos.

Agua corriente, caliente y fría en todas las habitaciones.

Pedid siempre

Agua oxigenada "FONSAN"

Agente general en España:

GENARO SANCHEZ

Jordán, núm. 9 - Teléfono 268 J.

Se compran botellas vacías.

CARBONES

Chinchilla, 4. Tel. 599 M - Pontones, 9 Tel. 10-99 M.

AL POR MAYOR Y MENOR
A DOMICILIO

Antracita..... Saco de 40 kilos. 5 pesetas.

Cok..... > de 40 kilos. 5 >

Vegetal..... > de 40 kilos. 10 >

Al por mayor, consultar precios.

Calefacciones por contrata.

HULLA DE VAPOR Y DE GAS

La Infantil Madrileña

GRAN FABRICA DE BALONES

Inmenso surtido de juguetes de todas clases.—Especialidad en balones de reglamento MARCA OVLAC

92, ATOCHA, 92

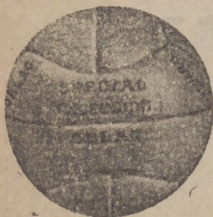

MARCA REGISTRADA



Núm. 44.708.

FABRICA DE IMPERMEABLES

Especialidad en gabardinas impermeabilizadas.

FÉLIX RIESCO

PLAZA DEL PROGRESO, 3, PRAL. - MADRID

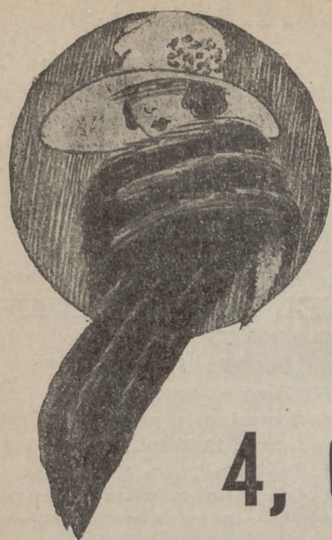

Gran Peletería Francesa

Vea Vd. los últimos y más elegantes modelos que expone en sus salones.

4, Carmen, 4.--MADRID

TELEFONO 33-93 M.

FABRICA DE PEINES

Adornos de cabeza y artículos de fantasía
Especialidad en peinas de concha
legítimas y restauración de las antiguas.
De venta en todos los buenos establecimientos.

MARCA REGISTRADA

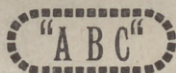

ONDULADOR «ONDINA»

ANTONIO BENITO

Florida, 16 y San Opropio, 9. - MADRID



La Villa de París

67, ATOCHA, 67

Abrigos.

Vestidos.

Blusas.

Pieles.

Unica casa exclusivamente de confección.