

E. Loewe. 7, Barquillo, 7.

La mejor fábrica de artículos de piel y de viaje.

Reparto diario
Gratis
en
Casinos
Hoteles
y Cafés.

Edición: 30.000 ejemplares
1.000 diarios.



Editado por la Empresa Anunciadora MADRID (Oficina provisional) Conde Romanones, 2.



Unión Musical Española

Carrera de San Jerónimo, 34 y Preciados, 5.

Autopianos, Pianos, Armoniums, Instrumentos y accesorios.

Rollos Diana.— Música Española y Extranjera.

Autopianos de alquiler

Casa la más surtida y más barata de España.

ESPECTACULOS DE MADRID



Este PROGRAMA - GUIA se distribuye completamente GRATIS, 1.000 EJEMPLARES DIARIAMENTE, en los Casinos siguientes: Madrid, Bellas Artes, Gran Peña, Autores y Liceo de América. — Hoteles: Palace, Ritz, París, Inglés, Oriente y Regina. — Cafés: León d'Or, Colonial, Puerto Rico, Universal, Granja Henar, Inglés, Norte y Fornos Palace.

Más un reparto alterno entre otros de importancia.

Las horas de reparto, son: En Casinos y Hoteles (antes del almuerzo), de once y media a doce y media y en los Cafés (después de la comida), de tres y media a cuatro y media.

Este PROGRAMA-GUIA es editado por la Empresa anunciadora MADRID.—Oficina provisional, Conde de Romanones, 2,

Alhajas de ocasión

J. VEGUILLAS

Clavel, 13 y Leganitos, 1

Compra-Venta.

Los Cafés y Chocolates

DE

LA

CASA



PINILLOS

Son los más exquisitos.

58, Hortaleza, 58.

Precio del billete de los principales trenes que tienen su salida de Madrid

DE MADRID A	1. ^a Pesetas	2. ^a Pesetas	3. ^a Pesetas	DE MADRID A	1. ^a Pesetas	2. ^a Pesetas	3. ^a Pesetas
Coruña.....	85,05	63,75	38,30	Pamplona.....	61,75	47,40	28,85
Gijón.....	68,50	51,35	30,85	Aranjuez.....	6,15	4,75	2,95
Hendaya-París.....	79,15	59,35	35,65	Cuenca.....	25,15	19	11,50
Santander.....	68,35	48,50	28,30	Toledo.....	11,25	8,75	5,35
Vigo y Pontevedra.....	94,50	70,90	43	Alicante.....	56,90	44,10	27,05
Zamora.....	36,25	27,20	16,90	Andalucía.....	71,65	55,10	33,65
Bilbao.....	69,65	52,25	31,35	Murcia.....	57,50	44,60	27,35
Segovia.....	12,65	9,50	5,70	Cartagena.....	65,65	47,50	28,80
Medina.....	25	18,75	11,25	Valencia.....	61,65	47,50	28,80
	M. Z. A.				M. C. P.		
Zaragoza.....	42,65	33,05	20,25	Lisboa.....	68,53	49,34	34,53
Barcelona.....	87,55	66,25	41,30	Cáceres.....	46,05	33,30	23,05

En estos precios aumenta el 15 por 100

Martínez Hermanos.

Maquinaria, Aparatos y Material eléctrico.

Lámparas "Zenitram". La mejor.

Grandes descuentos al por mayor.

12, FUENCARRAL, 12 -:- Madrid.

TELÉFONO 50-87 M.

Horas de salida de Trenes

NORTE DE MADRID A	Mixto.	Correo.	Rápido.	Exprés.
	Salida.	Salida	Salida	Salida
Coruña	10.20	17.10	16.	»
Gijón.....	»	18.10	16.	»
Hendaya-París.....	7	22.30	9.	22.
Santander.....	»	17.25	9.	»
Vigo y Pontevedra..	»	17.10	16.	»
Zamora	7	22.30	9.	»
Pamplona y Alsasua	»	18.35	»	»
Bilbao	7	22.30	9.	21.15
Segovia y Medina...	10.20	17.25	16.	»
M. Z. A.				
Zaragoza Barcelona.	7.45	18.35	9.20	18.20
Aranjuez y Cuenca..	7.20	17.30	»	»
Toledo.....	12	8.05	»	»
Alicante.....	10.20	20.35	9.30	»
Andalucía.....	7.20	21.	10.	»
Murcia y Cartagena.	10.20	22.35	9.30	20.20
Valencia.....	10.20	21.35	9.30	»
Extremadura	12	19	»	»
M. C. y P.				
Lisboa.....	8.05	20.35	»	»
Navalmoral.....	8.05	18.45	»	»
Cáceres.....	8.05	8.05	»	»

Billetes kilométricos

BILLETES PARA RECORRIDO DE KILÓMETROS	Va- ledero para perso- nas	PRECIOS DE CADA BILLETE			Plazo de validez. — Meses.
		1. ^a clase.	2. ^a clase.	3. ^a clase.	
		Pesetas.	Pesetas	Pesetas	
3.000.....	1	297,55	225,15	133,85	3
4.000.....	2	396,75	297,55	178,50	4
5.000.....	3	495,90	371,90	223,15	5
6.000.....	4	595,10	446,30	267,75	6
8.000.....	5	793,10	595,10	367,05	8
10.000.....	6	991,85	743,85	446,30	10
12.000.....	7	1.190,25	892,65	535,60	12

Más una peseta por la confección del billete y 0,10 céntimos importe del sello.

Jaime Ruiz

ARENAL, 22.-Teléf. 688 M.

Bronces de arte. -:- Electricidad.
Instalaciones en general.—Lámparas.—Cristalería.
Materiales.

Fábrica con edificio propio en Madrid,
SAMANIEGO, 2.—Teléf. 834 J.

Sucursales en MADRID (Goya, 4.—Teléf. 1.175 S.),
BILBAO y SANTANDER



Pianos MARISTANY :- Autopianos FISCHER

Los mejores en su clase.

Ventas al contado y a plazos.

Editor de couplets y bailes de moda.

Ildefonso Alier.

INFANTAS, 19 y 21.

LUBRIFICANTES

OLGOMTRA

Para maquinaria en general.

Especiales para automóviles.

Pureza garantizada metálicamente.

Venta exclusivamente a Industriales.

Garajes y Tiendas de accesorios

CARRANZA, 16.—MADRID.—Teléf. 2023 J.

AUTOPIANO

Pianos automáticos de las afamadas
marcas

“STERLING,, “DECKER,,

Ventas a plazos y al contado.

Gran repertorio de rollos.

DEPARTAMENTO DE MUSICA IMPRESA

Oliver. - Victoria, 4.

Tarifa y combinación de líneas de Autobuses de Madrid

LINEA A

Red de San Luis-Delicias. Distintivo: BLANCO.

Red de San Luis-Cibeles o viceversa 0,10. - Red de San Luis-Atocha 0,20. - Red de San Luis-Delicias 0,30. - Cibeles-Atocha 0,15. - Cibeles-Delicias 0,20. - Atocha-Delicias 0,10.

LINEA B

Rosales-Guindalera.

Distintivo: AMARILLO CLARO.

Rosales-Colón 0,15. - Rosales-Goya 0,20. - Rosales-Serrano (final) 0,25. - Rosales-Guindalera 0,30. - Bilbao-Goya 0,10. - Bilbao-Guindalera 0,20. - Alonso Martínez-Guindalera 0,15. - Serrano (final)-Guindalera 0,10.

LINEA C

Cibeles Rosales.

Distintivo: AZUL CLARO.

Cibeles-Sol 0,10. Cibeles-Consejos 0,20. Cibeles-Plaza de España 0,25. Cibeles-Rosales 0,30. Sol-Plaza de España 0,15. Sol-Rosales 0,20. - Plaza de España-Rosales 0,10.

LINEA D

Sevilla-Ventas.

Distintivo: AMARILLO FUERTE.

Sevilla-Cibeles 0,10. - Sevilla-Independencia 0,15. - Sevilla-Torrijos 0,20. - Sevilla-Ventas 0,25. - Cibeles-Torrijos 0,15. - Cibeles-Ventas 0,20. - Pardiñas-Ventas 0,15. - Torrijos-Ventas 0,10.

LINEA E I

Sol-Moncloa.

Distintivo: GRIS.

Sol-Santo Domingo 0,10. Sol-Plaza de España 0,15. - Sol-Pozas 0,20. - Santo Domingo-Pozas 0,15.

LINEA F

Sevilla-Guindalera.

Distintivo: MORADO.

Sevilla-Cibeles 0,10. Sevilla-Goya (Serrano) 0,15. Sevilla-Plaza de Salamanca 0,20. - Sevilla-Guindalera 0,25. Cibeles-Príncipe de Vergara (Goya) 0,15. - Cibeles-Plaza de Salamanca 0,20. Cibeles-Guindalera 0,20. - Príncipe de Vergara (Goya)-Guindalera 0,15.

LINEA G

Sol-Estación del Norte.

Distintivo: VERDE.

Sol-Plaza de Oriente 0,10. - Sol-Plaza de España 0,15. - Sol-Estación del Norte 0,20. Plaza de Oriente-Estación del Norte 0,15. - Plaza de España-Estación del Norte 0,10.

LINEA H

Sol-Cuatro Caminos.

Distintivo: BERMELLÓN.

Sol-Santo Domingo 0,10. Sol-Quevedo 0,15. - Sol-Cuatro Caminos 0,25. Santo Domingo-Cuatro Caminos 0,20. Noviciado-Cuatro Caminos 0,15. Quevedo-Cuatro Caminos 0,10.

LINEA

Cibeles-Cuatro Vientos.

Cibeles-Sol o viceversa 0,10. Cibeles-Plaza de Santa Cruz idem 0,15. - Cibeles-Puente de Segovia idem 0,20. Cibeles-Puerta del Angel idem 0,30. Plaza de Santa Cruz-Puerta del Angel idem 0,20. - Puerta del Angel Casa de Claro idem 0,25. Puerta del Angel-Campamento idem 0,40. - Casa de Claro-Campamento idem 0,20. Campamento-Cuatro Vientos idem 0,10. - Cibeles-Campamento idem 0,70. - Cibeles-Cuatro Vientos idem 0,80.

EL EXITO MAS GRANDE

Ya nadie duda que las pestañas crecen en pocos días con el invento de la Perfumería

VAZQUEZ

SAN ONOFRE, 6

Precio: 5 pesetas.

FINCAS

Compra, venta y administración.—Hipotecas, primeras y segundas.—Colocación de capitales al mayor interés.

E. Díaz Otero.

Agente matriculado con garantías.

Despacho oficial: de 5 a 8.

Postigo de San Martin, 11 y 13, principal.

Exigir en vuestras medias y calcetines

LA MARCA

SUDON

Garantía de su resultado y economía.

Mermeladas Vilalta

Fábrica de conservas vegetales

LÉRIDA

REPRESENTANTE PARA MADRID

S. LAMOLLA.—Ronda de Atocha, 23, duplicado.

Limpie usted su calzado con

Charolin MARCO

Pedílo en Droguerías y Zapaterías.

Representante en Madrid: S. LAMOLLA

Ronda de Atocha, 23. dupdo.

Aparato para desinfección APOLO

Lo más práctico, lo más económico, lo más elegante.

Pulveriza y lanza un chorro a ocho metros de altura.

Desinfección de habitaciones, árboles y plantas.

Patente núm. 69316.—MADRID

TOMAS LOPEZ—Doctor Mata, 1

FABRICA DE JUGUETES

Única casa especial

EN BABYS PARA TÓMBOLAS

RIVERA

18, Encomienda, 18

Calzados Angel

*Relatores-5.
Teléfono 4165.M.
Madrid.*

ÚLTIMOS MODELOS EN CALZADOS DE NOCHE

PIEDILLAS DE ORO
TALLERES PROPIOS
GRAN PREMIO
PARIS MILAN

LA ORTOPEDIA MODERNA
GRAN CASA CONSTRUCTORA
DE
APARATOS ORTOPÉDICOS
UNICA EN COSES DE CELULOIDE

PIERNAS Y BRAZOS ARTIFICIALES

CESAREO ALONSO
Fuencarral 104 - Teléfono J. 445
MADRID

GRAN PREMIO
PARIS MILAN

Fotografía Laurgraff

Montera, 42, planta baja
Sucursal en Preciados, 16,
planta baja.

Magníficas postales a precios increíbles,
kilométricos, pasaportes y carnets
muy rápidos.

SE HACEN AMPLIACIONES

GRABADOR MODERNISTA

VISITEN...
ESTA CASA
SELLOS DE CAUCHO
GRABADOS...
DE TODAS CLASES
PZA STA ANA. 5.



Fábrica de plumas

PARA ADORNOS
AVESTRUZ, FANTASIA

Elvira Ortiz

(Sucesora de Luis Locatelli.)

Proveedora de SS. MM. los Reyes de España e Italia.

SE TIÑEN Y REFORMAN TODA CLASE DE PLUMAS
Calle del Carmen, 24, 1.º—MADRID



Fábrica de Artículos de Piel.

Vicente Fernández Santamaria.

VENTAS POR MAYOR Y MENOR

Exportación a provincias.—Últimas novedades en bolsillos de señora.
Inmenso surtido en carteras, billeteros, monederos, pitilleras, joyeros, etc.
Confección de toda clase de artículos de piel.—Visitad esta casa y com-
pararéis a mitad de precio.

Hortaleza, 39, piso 1.º.—Teléfono 43-62. M.

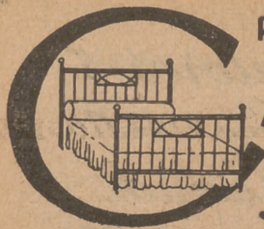

PARA ADQUIRIR LAS MEJORES
AMAS DORADAS
dirigirse a la FABRICA
34. CALLE DE LA CABEZA 34.

TEATRO FUENCARRAL
CONCHA TORRES

A las seis.

La dama de las camelias.

A las diez y cuarto.

Santa Isabel de Ceres.

TEATRO de la ZARZUELA
ESPERANZA IRIS

A las seis y diez y cuarto.

La condesa de Montmartre.

y canciones y cuentos mejicanos.

TEATRO LARA

A las seis y diez y cuarto.

La mala ley.

Fin de fiesta: Isabelita Ruiz.

TEATRO APOLO

A las seis.

El señor Joaquin y La montería.

A las diez y media.

El sexo débil y La montería.

TEATRO DE LA LATINA

A las seis.

Pa qué la viá a usté hablá y El niño judío.

A las diez y media

Pa qué viá usté hablá y La Montería.

TEATRO de NOVEDADES

A las seis —El punto de mira.

A las siete y cuarto.—**La cocina.**

A las nueve y media —**Los malos amores.**

A las diez y media. **La chicharra.**

A las doce.—**Gitanerías.**

FRONTÓN JAI-ALAI
Calle de Alfonso XI.

Todos los días grandes partidos
de pelota a pala y a remonte.
Martes y Jueves gran Moda.

CIRCO AMERICANO
(ante Frontón Central)
Plaza del CARMEN y Calle TETUAN

A las seis y a las diez.

Gran éxito de la compañía

Palissi

con su colección de fieras amaestradas.

A. B. I. PARISIÉN
(Antes Barbieri)
Music-Hall moderno.

A las diez, variedades. De una a cinco de
la madrugada, grandes bailes populares
Entrada por la consumición. Servicio de
automóviles desde la calle de Sevilla al
Teatro y del Teatro a la Puerta del Sol,
0,75 céntimos asiento.

KURSAL MAGDALENA

Magdalena, 30, y

Faro de Londres

Bravo Murillo, 85.

40 artistas de cuadro flamenco.

Muy en breve **gran vodevil**

por afamados artistas.

Entrada por la consumación.

Ladrillos refractarios.

Tubería de Grés.

Fábrica: Pacífico, 12

Teléfono 17-65 M.

ESPECTACULOS

TEATRO DE LA COMEDIA

A las seis.

La locura de don Juan.

A las nueve y media.

Función benéfica.

¡Tío de mi vida!

El pleito taurino.

Con este título recibimos la siguiente carta del valiente matador de toros Ricardo Amador (Nacional), la cual nos complacemos en publicar íntegra.

Dice así:

«Para que el público lo comente a su gusto, voy a reproducir una cosa curiosa que ha pasado estos días con el matador de toros Diego Mazquiarán «Fortuna».

«No hace todavía ocho días que firmó dicho matador un documento para entregárselo a los banderilleros y picadores asociados, en el que se comprometía a no torear con ningún picador ni banderillero que no perteneciera a la asociación.

«Más tarde, dijo a unos banderilleros que si Lalande iba a Sevilla a torear la feria, «debería de partírle un tobillo», y tres días más tarde, hablando con el padre de Valencia II, le preguntó si iba su hijo a Sevilla, a lo que contestó que «si no era con el contrato del año pasado y con subalternos asociados, que no iría.»

«Entonces Fortuna le dió la mano, diciéndole que si le daba palabra de honor de cumplir lo que había dicho, contestando al padre de Valencia II que sí.

Gran Hotel Res
Sud Me
Carrera de S. Jer

Pensión completa de 12,5
Casa de primer orden
de baño.— Agua caliente
todas las

Visite usted el Trust Fong

SGCB2021

Para hoy

12 de Abril de 1923.

RESERVADO PARA LA

Fábrica de sombreros de señora

MONTERA, 31, ENTRESUELO

TEATRO ESPAÑOL
ENRIQUE BORRAS

A las seis.

La seca.

A las diez y cuarto. (Popular.)

El alcalde de Zalamea.

TEATRO CERVANTES
MIGUEL MUÑOZ

A las seis y media y diez y media.

La hija de nadie.

TEATRO de la PRINCESA
(Espectáculos Empresa Fraga S. A.)

El viernes debut de la compañía
De la Vega-Moria con

Remedios heroicos.

TEATRO CENTRO
ALBA BONAFE

A las seis y media y diez y media.

El faro.

TEATRO INFANTA ISABEL

A las seis y cuarto y diez y media.

El paso de camello.

¡Exito enorme!

Fin de fiesta: María Tubau.

TEATRO MARAVILLAS

A las seis y diez y media.

Gran programa de varietés.

(Osoal éxito de Soledad Miralles
El Buque misterioso :-: Pepita Odena
Manolo Vico :-: La Argentinilla y
¿Moreno? con su excéntrico Lepe.

REINA VICTORIA

A las seis y diez y media.

Cri-Cri

y A la luz de la lámpara.

RICARDO ANLLÓ (NACIONAL.)

Plaza de Toros de Vista Alegre.

A LAS CUATRO EN PUNTO

Corrida de toros extraordinaria
a beneficio de

JOSE MORALES (Ostioncito.)

Cuatro toros de D. Gumersindo
Llorente, para los

ESPADAS

CIRCO DE PARISH

A las cuatro y media y a las diez.

Sorprendente programa de atracciones.

LA MEJOR COMPAÑIA EUROPEA

de circo que dirige
Leonard Parish.

TEATRO EL DORADO

(Plaza del Carmen)

Compañía Internacional de Variedades.

Dos grandes secciones de varietés.

A las seis y diez y media.

Pilar Nebra, Carmelita Caballero, Lydie
Barrás, Ramoncita Rovira, Antonia
Torres y Nita Solbes.

Preços populares tarde y noche
PALCOS, 5 pesetas.—BLITAOA, 1,50.

FRONTON MODERNO

Todas las tardes a las cuatro y media
y por la noche a las diez, grandes par-
tidos por las afamadas raquetistas Ma-
richu, Gloria, Adela, etc., etc. y por los
diminutos y ya célebres jugadores a
cesta, Osa, Guillermo, Mateo, Olavea-
ga, Iturrin, Joaquín, Ulacia y Pistón.

CINE GOYA

Calle de Goya.

El más elegante cinematógrafo.

Todos los días tarde y noche grandes
secciones con escogidos programas.

Exito inmenso de la cinta
LA CIUDAD SAGRADA

Exposición de Muebles nuevos.

M. Maldonado.

Variedad y economía.

Leganitos, 4.—Teléf. 48-95.

Restaurant
Americano
de Jerónimo, 34.

2,50 pts. en adelante.
calefacción.—Cuartos
de fría y caliente en
situaciones.

gráfico.—Vea página final.



Artículos Fotográficos

de todas clases.



Trabajos de laboratorio

económicos.



SE ENTREGAN
EN EL DIA

Tarifas para el servicio de los AUTO-TAXIS

Tarifa primera para coches de 15 caballos de fuerza en adelante, y hasta cuatro asientos (franja blanca).—Bajada de bandera con un recorrido de 800 metros, 1,25 pesetas; por cada 200 metros más o fracción, 0,25; por cada hora que el carruaje esté parado, y en fracciones de 0,25, 4; despido en el tercer límite, abonarán por regreso 1,50; por cada persona más hasta seis, total recorrido, 2; maletas, 0,50; baúl, 1.

Despido fuera del término de Madrid, a discreción.

Tarifa segunda para coches hasta 14 caballos de fuerza, y de uno a cuatro asientos (franja roja.) Bajada de bandera con un recorrido de 800 metros, 1 peseta; por cada 250 metros más o fracción, 0,25; por cada hora que el carruaje esté parado, y en fracciones de 0,25, 3; despido en el tercer límite, abonará por regreso 1,25; por cada persona más hasta seis, total recorrido, 2; maletas, 0,50; baúl, 1.

Despido fuera del término municipal, a discreción.

Las reclamaciones a que hubiere lugar deberán presentarse en la Comisaría correspondiente.

¡Venta urgente!

De magnifico hotel semi-Palacio situado en la carretera de Aragón, al pie del tranvía, con gran jardín, garás y varias dependencias.

Hoy en la actualidad está desalquilado.

FUENCARRAL, 40

Despacho: Sr. Trallero

DIALOGO CALLEJERO

—Si quieres desayunar como nadie desayuna, vete al café Colonial, le decía Blás a Luna; pues de siete a doce te sirven su exquisito Café exclusivo en cafeteras «Exprés» que es de todos el más rico; además de su granja, tiene leche ¡Pero qué leche! ¡Como ninguna habrá! vete y no pierdas momento al Gran Café Colonial.

—Pues me voy corriendo, Luna, porque en este Madrid de Dios, si no toma uno un *Exprés* coges una Indigestion.

Ni la Goya en Maravillas, ni la Raquel en un mes, arman la revolución que la Cafetera Exprés.



EL FENIX

Café torrefacto

De aroma concentrado.

Exportación a provincias.

Depósito: PLAZA DE HERRADORES, 4

Despacho regulador de azúcar. -:- Elaboración diaria.

EL FENIX

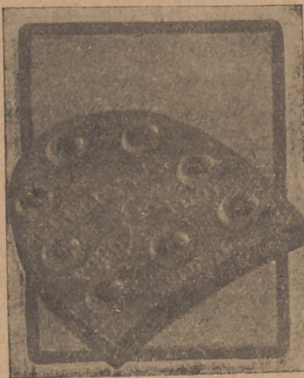

Comodidad y seguridad en el andar

Todo esto se consigue usando los TACONES DE GOMA

Goodyear

Estos tacones son tan elásticos que dan al pie un mullido y una suavidad incomparables. Duran infinitamente más que cualquier otro tacón de goma o suela y los hay en colores negro y marrón de todos los tamaños, tanto para señora, como para caballero.

EXIJAN SIEMPRE LA MARCA

GOOD YEAR

SUCESORES

DE

Viuda de R. Abati.

Modas. -:- Sombreros.

Especialidad en sombreros de luto.

CASA EN PARIS

Sección de peletería

7, Mariana Pineda, 7.—Teléf. 92 M.

Fábrica y Almacén

de pianos, órganos y armoniums

Ricardo Rodríguez

VENTAS AL CONTADO Y A PLAZOS

Despacho: Ventura de la Vega, 3

Talleres: Pizarro, 19 (Palacio de Chusla)

Teléfono 25-84 M.

VILLA-ROSA

RESTAURANT

El mejor y más típico en su género y el preferido por la buena sociedad.

SERVICIO PERMANENTE.—PLATO DEL DIA
SERVICIO A LA CARTA

Visite usted VILLA-ROSA

Plaza del Príncipe Alfonso, 17.

TELÉFONO 23-01 M.

KÜHPER

EL MEJOR CAFÉ, SALIDAS DE
TEATRO, CHOCOLATE,

ENSAIMADA O SUIZO, GRAN VASO
DE LECHE, 0,70 céntimos.

Luchana, número 3.

Ver para creer

si quiere usted ganar

DINERO

No venda

PAPELETAS DEL MONTE NI ALHAJAS

aunque estén empeñadas en casas de préstamos
sin ver antes lo que paga el CENTRO DE COMPRA

ESPOZ Y MINA, 3, entlo.—Teléfono 35-73 M

Brillantes, perlas, compramos pagando todo su valor.

Servicio de Correos.

Central de Correos (Plaza de Castelar)

Estafetas urbanas.

Núm. 1 Jorge Juan, 20 y 22.—2 General Zabala, 14 (Prosperidad)—3 Santa Engracia, 155.—4 Florida, 7.—5 Carrera de San Francisco, 17.—6 General Oráa, 8.—7 Santa Isabel, (esquina a Drumen).—8 Ronda Conde Duque, 11.—9 Hermosilla, 89.—10 Fuencarral, 158.—11 Paseo de Extremadura, 25.—12 Carretas, 10.—13 Lozano, 14 (Guindalera).—14 Montalbán 1 (Central).

Servicio de Tranvías.

Sifos de recogida: Estación del Norte.—Atocha (puerta y giorieta).—Plaza de Castelar. Puerta del Sol (frente a Gobernación y esquina a Carretas).—Nicolás María Rivero (esquina a San Jerónimo).—Plaza de la Independencia.—Claudio Coello (esquina a Alcalá).—Red de San Luis.—Cruceña (cruce con Marqués de Urquijo).—Plaza Mayor.—Cuatro Caminos y Ventas del Espíritu Santo. Horas: de 8 a 12 y media mañana y de 5 a 8 y media tarde.

Estación del Norte.

Horas de recogida: De las 16 a las 21,30

Cartas.—Cinco minutos antes de la salida de los trenes.

Impresos.—Desde las 16 hasta las 18.

Certificados y Valores.—Correo de Galicia, hasta las 16,40.—Correo de Santander, 17.—Correo de Asturias, 17,40 Exprés de Irún, 21,00.—Correo de Irún, 21,30.—Mixtos de Galicia, Asturias y Santander, 21,00.

Horas de recogida de las cartas Galicia, a las 15,40 Asturias y Santander, 16,40.—Aragón y Cataluña, 17,05.—Tajo (Cáceres) y Extremadura, 17,35.—Alicante y Murcia, 17,55.—Valencia, 19,10.—Andalucía, 19,30.—Norte y extranjero, 21,00.

Cartas certificadas.—De 9 de la mañana a 12 de la noche. Para que salgan en los correos del día, precisa certificar dos horas antes de la salida de los trenes correos. En otro caso, utilícense las Estafetas de alcance de las estaciones del Norte y Mediodía. Para el extranjero de 9 a 5 y de 7 a 12 de la noche.

Valores declarados.—De 10 de la mañana a las 17,30, a excepción de Galicia, Asturias y Santander, a las 15,00. Aragón y Cataluña, a las 16,30.—Andalucía y Norte, a las 18.—Caja de 11 a 17.—Domingos, de 11 a 15.

Impresos certificados. (Por la calle de Montalbán, en el Pasaje, a la izquierda).—Líneas de Galicia, Asturias, Santander, Segovia y Salamanca, de 10 a 13,50.—Líneas de Aragón, Extremadura, Tajo, Mediterráneo y Cuenca, de 10 a 14,50.—Líneas de Andalucía, Norte, Almorox y Colmenar, de 10 a 15,50.—Estas horas son para el público que imponga de 1 a 3 certificados. Siendo más de 3, precisa relación por duplicado y sólo de 10 a 13,00, para el extranjero de 9 a 12.

Lista de Correos.—De 9 mañana a 6 tarde.

Estación del Mediodía.

Horas de servicio: De las 16,30 a las 21,30.

Cartas.—Hasta diez minutos antes de la salida de los trenes.

Periódicos e impresos.—Cuenca, hasta las 16,40.—Aragón, hasta las 17,30.—Demás líneas, hasta las 18.

Certificados y valores.—Cuenca, hasta las 16,40.—Aragón (exprés), 17,30.—Aragón (correo), 17,45.—Extremadura, 18,10.—Andalucía (exprés), 19,30.—Alicante y Cartagena, 19,45.—Andalucía (correo), 20,10.—Valencia (exprés), 20,45.

Café de Castilla

Almuerzos.—Cenas.—Chocolates
y toda clase de licores.

29, Infantas, 29

Tarifa de coches de plaza.

	Pesetas
Primer límite. —Por una carrera, con una o dos personas a iguales horas del día que de la noche.	1,25
Por cada persona más hasta cuatro.....	0,50
Por una hora, con una o dos personas, lo mismo de día que de noche, incluso a los Cementerios de Nuestra Señora de la Almudena y Civil del Este, siempre que se despida el coche dentro de este límite.....	3,00
Segundo límite. Por una carrera, con una o dos personas a iguales horas del día que de la noche.	2,25
Por cada persona más hasta cuatro.....	0,50
Por una hora, con una o dos personas, lo mismo de día que de noche.....	3,00
Tercer límite. —Por una carrera, con una o dos personas a iguales horas del día que de la noche.	3,00
Por cada persona más hasta cuatro.....	0,50
Por una hora, con una o dos personas, lo mismo de día que de noche, incluso a los Cementerios de Nuestra Señora de la Almudena y Civil del Este, siempre que el coche sea despedido dentro del primero o segundo límite.....	3,00
Si se despide el coche dentro del tercer límite, la última hora se abonará completa a razón de.....	4,00
En servicio por horas, por cada persona más hasta cuatro en los tres límites, abonarán.....	1,00
Servicios especiales. —Por una carrera, una o dos personas en las mismas horas del día a los Cementerios de Nuestra Señora de la Almudena y Civil del Este.....	4,00
Por una carrera a San Isidro del Campo, durante la romería, una o dos personas a cualquier hora del día o de la noche.....	2,50
Por una carrera a la Pradera del Corregidor el miércoles de Céniza, por una o dos personas a cualquier hora del día o de la noche.....	2,50
Por una carrera a las Estaciones de los ferrocarriles de las Delicias, Navalcarnero, Arganda, Atocha y Norte; a la Plaza de Toros de Madrid y al Hipódromo en los días y horas de fiestas y a Parisiana, por una o dos personas, dentro del primer límite.....	2,00
Por cada asiento más.....	0,50
Por una carrera al primer vivero de la Villa y Campo del Recreo, por una o dos personas, lo mismo de día que de noche.....	2,50
Por una carrera a la Plaza de Toros de Tetuán o de Carabanchel en día de corrida, por una o dos personas.....	5,00

Por una carrera, una o dos personas a Chamartín.	5,00
Carrera a Ciudad-Lineal, una o dos personas.....	6,00
Por cada asiento más hasta cuatro.....	1,00
Por horas, por una o dos personas siendo el mínimo tres horas.....	3,50
Por cada asiento más hasta cuatro.....	1,00
En el servicio por horas que termine en la Plaza de Toros, en los días y horas de corrida, se abonará por una o dos personas.....	3,00

Clemente y García

CAMISERIA Y ROPA BLANCA

Equipos, canastillas, Batas.
Especialidad en blusas.

34, Mayor, 34

Christian

Trajes, gabanes de alta novedad.
Cortador excelente.

Carrera de San Jerónimo, 51, bajo dra.

Teléfono M. 766

Casa Butragueño

SALVADOR SANCHEZ

Prado, 7.—Teléfono 50-08.

Instalaciones y reparaciones de luz,
timbres y teléfonos.

MATERIAL ELECTRICO

Restaurant Meublé

Cubiertos desde 3,50, 4, 5 y 6 ptas.

SERVICIO A LA CARTA

COCINA A CARGO DEL COCINERO DE
TROUVILLE

ABONOS A 30 COMIDAS 100 PESETAS

Aduana núm. 19 al 23

Teatros y Bancos

TEATROS

Real, Plaza de Oriente, 5.
Español, Plaza Príncipe Alfonso.
Princesa, Calle de Tamayo, 4.
Comedia, Calle del Príncipe, 14.
Zarzuela, Calle de Jovellanos.
Apolo, Calle de Alcalá, 49.
Lara, Corredera de San Pablo, 15.
Eslava, Pasadizo de San Ginés.
Cómico, Calle de Marlana Pineda, 10.
Rey Alfonso, Calle de Nicolás María Rivero.
Eldorado, Plaza del Carmen.
Circo de Parish, Plaza del Rey, 8.
Romea, Calle de Carretas.
Cervantes, Corredera de San Pablo.
Centro, Calle de Atocha, 14.
Reina Victoria, Carrera de San Jerónimo.
Infanta Isabel, Calle del Barquillo.
Imperial, Concepción Jerónima.
Novedades, Calle de Toledo, 85.
Palacio de Hielo, Calle de Medinaceli.
Kursal de la Magdalena, Calle de la Magdalena.
A. B. I. Parisiën (Barbieri), Calle de la Primavera.
Folles Bergere, Calle de Andrés Borrego.
Turo-Park, Calle de Ferraz.
Nuevo Frontón, Calle de la Aduana.
Frontón Moderno, Calle nueva de la Trinidad.
Circo Americano (antes Frontón Central), Calle de Te-
tuán.

BANCOS

De España, Alcalá y Paseo del Prado.
Hipotecario de España, Paseo de Recoletos, 12.
Español del Río de la Plata, Alcalá, 87.
Urquijo, Alcalá, 51.
De Bilbao, Alcalá, 16.
Hispano Americano, Plaza de Canalejas, 1.
Crédito Lional, Alcalá, 10.
De Castilla, Infantas, 31.
Calamarte, Alcalá, 46 y 48.

Casa M. Guiseris

Sellos caucho. Rótulos esmaltados.

Los mejores y más baratos.

41, Montera, 41

Dentífricos
Polvos para la cara

NACARINE



CANAS desaparecen recobrando
el cabello el color natu-
ral de la juventud con

La Universal

Resultados garantizados

De Venta en perfumerías y droguerías.

Depósito en la de Moreno, MAYOR, 35

LA COMICA

Agencia de toda clase de billetes
PARA TOROS, TEATROS
Y ESPECTACULOS PUBLICOS

Carretas, 47 y Victoria, 3.

Teléf. 39-01 M.

Teléf. 12-75 M.

MENA FOTO

100 magníficas postales de artistas, cinco
posiciones, desde TREINTA pesetas

Este es el mejor reclamo del popular
Foto MENA

Un millón de postales, producción anual.

Carretas, 39.—MADRID

ALMACÉN DE FERRETERIA

Material eléctrico y utensilios de cocina

Bernabé Mayor

3, Esparteros, 3

Teléfono 400 M.

Objetos del Japón **JUGUETES FINOS** Artículos para regalos

FILOCALIA

PERFUMERIA
SELECTA

Fernando VI, 10 MADRID Teléfono 45-22 M.

La Infantil Madrileña

Gran fábrica de balones de todas clases

LAURA CALVO

Primera y única casa en España, en el Balón de Reglamento, reforzado, marca "OBLAC"

Fábrica y despacho: Plaza del Progreso, 3.

TRUST FONOGRAFICO

Director-gerente: M. NOVOA —MAQUINAS PARLANTES Y DISCOS



¡Quien no tiene una máquina parlante, no tiene alegría!
¿Conoce usted las últimas novedades en discos y aparatos?

Visite el TRUST FONOGRAFICO, única casa que tiene siempre un STOCK completo,

Últimas creaciones de los eminentes tenores
HIPOLITO LAZARO y FLETA

REGALO

un billete de 1.000 marcos a todo comprador de un disco de 10 pesetas.

NOTA. Contamos con un taller de reparaciones, montado con todos los adelantos modernos y dirigido por expertos mecánicos extranjeros. Garantizamos las composuras.



LA VOZ DE SU AMO
y PATHÉ

¡¡EXITO!!

EN DISCOS DE
"LA MONTERIA"

4, Victoria, 4.--Madrid.--Telf. 51-11 M.

Fábrica de Chocolates LA MADRILEÑA

PLAZA DEL PROGRESO, NÚM. 13.—Teléf. 2.422 M.

Emilio Bolonio Muñoz

CAFÉS SELECCIONADOS -:- COCO SECO RAYADO, RECIBIDO
POR EMBARQUES MENSUALES

¡¡EUREKA!!

El mejor calzado de España y el más barato en su clase

Nicolás M.^a Rivero, 11 y Montera, 35

Sección económica y saldos

Carrera de San Jerónimo, núm. 46

Miles y miles de pares a mitad de precio