

# AGUA DE SOLARES

La mejor agua de mesa

Reparto diario  
**Gratis**  
en  
Casinos  
Hoteles  
y Cafés.

Edición: 30.000 ejemplares  
1.000 diarios.



Editado por la Empresa Anunciadora MADRID—Conde de Romanones, 2.



## Unión Musical Española

Carrera de San Jerónimo, 34 y Preciados, 5.  
Autopianos, Pianos, Armoniums, Instrumentos y accesorios.  
Rollos Diana.—Música Española y Extranjera.  
Autopianos de alquiler  
Casa la más surtida y más barata de España.

## ESPECTACULOS DE MADRID



Este PROGRAMA-GUIA se distribuye completamente GRATIS, 1.000 EJEMPLARES DIARIAMENTE, en los Casinos siguientes: Madrid, Bellas Artes, Gran Peña, Autores y Liceo de América.—Hoteles: Palace, Ritz, París, Inglés y Regina.—Cafés: Li6n d'Or, Colonial, Puerto Rico, Universal, Granja Henar, Inglés y Norte.  
Más un reparto alterno entre otros de importancia.

Este PROGRAMA-GUIA es editado por la Empresa Anunciadora MADRID, Conde de Romanones, 2.

Alhajas de ocasi6n

J. VEGUILLAS

Clavel, 13 y Leganitos, 1

Compra-Venta.

Los Cafés y Chocolates

DE

LA

CASA



PINILLOS

Son los más exquisitos.

58, Hortaleza, 58.

### Precio del billete de los principales trenes que tienen su salida de Madrid

DE MADRID A	1. <sup>a</sup> Pesetas	2. <sup>a</sup> Pesetas	3. <sup>a</sup> Pesetas	DE MADRID A	1. <sup>a</sup> Pesetas	2. <sup>a</sup> Pesetas	3. <sup>a</sup> Pesetas
Coruña.....	85,05	65,75	58,50	Pamplona .....	61,75	47,40	28,85
Gijón.....	68,50	51,55	50,85	Aranjuez.....	6,15	4,75	2,95
Hendaya-Paris.....	79,15	59,35	55,65	Cuenca.....	25,15	19	11,50
Santander.....	68,55	48,50	28,50	Toledo.....	11,25	8,75	5,35
Vigo y Pontevedra.....	94,50	70,90	45	Alicante.....	56,90	44,10	27,05
Zamora.....	36,25	27,20	16,90	Andalucía.....	71,65		
Bilbao.....	69,65	52,25	51,35	Murcia.....	57,50	44,60	27,35
Segovia.....	12,65	9,50	5,70	Cartagena.....	65,65	47,50	28,50
Medina.....	25	18,75	11,25	Valencia.....	61,65	47,50	28,50
Zaragoza.....	42,65	35 05	20,25	Lisboa.....	68,55	49,34	54,55
Barcelona.....	87,55	66,25	41,30	Cáceres.....	46,05	33 50	25,05

En estos precios aumenta el 15 por 100.

# Martínez Hermanos.

Maquinaria, Aparatos y Material eléctrico.

**Lámparas "Zenitram".** La mejor.

Grandes descuentos al por mayor.

12, FUENCARRAL, 12 -:- Madrid.

TELÉFONO 50-87 M.

# Horas de salida de Trenes

ESTACION DEL NORTE DE MADRID A	Correo.	Rápido.	Exprés.
	Salida	Salida	Salida
Coruña.....	22.30	16.	>
Gijón.....	18.10	16.	>
Hendaya-París.....	22.30	9.	22.
Santander.....	17.25	9.	>
Vigo y Pontevedra.....	17.10	16.	>
Zamora.....	22.30	9.	>
Pamplona y Alsasua.....	18.35	>	>
Bilbao.....	22.30	9.	21.15
Segovia y Medina.....	17.25	16.	>
M. Z. A.			
Zaragoza y Barcelona.....	18.35	9.20	18.20
Aranjuez y Cuenca.....	7.20	>	>
Toledo.....	17.15	>	>
Alicante.....	8.05	>	>
Alicante.....	20.35	9.30	>
Andalucía.....	21.	10.	20.20
Murcia y Cartagena.....	22.35	9.30	>
Valencia.....	21.35	9.30	>
M. C. y P.			
Lisboa.....	20.35	>	>
Navalmoral.....	18.45	>	>
Cáceres.....	8.05	>	>

## Billetes kilométricos

BILLETES PARA RECORRIDO DE KILÓMETROS	Va- ledero para perso- nas	PRECIOS DE CADA BILLETE			Plazo de validez. — Meses.
		1. <sup>a</sup> clase.	2. <sup>a</sup> clase.	3. <sup>a</sup> clase.	
		Pesetas.	Pesetas.	Pesetas.	
3.000.....	1	297,55	225,15	135,85	3
4.000.....	2	396,75	297,55	178,50	4
5.000.....	3	495,90	371,90	225,15	5
6.000.....	4	595,10	446,30	267,75	6
8.000.....	5	793,10	595,10	357,05	8
10.000.....	6	991,85	745,85	446,30	10
12.000.....	7	1.190,25	892,65	535,60	12

Más una peseta por la confección del billete y 0,10 céntimos importe del sello.

TELÉFONO 973

CAFÉ TOSTADO  
MARCA

**EL CAFETO**

Fuencarral, 33  
Pídase en Ultramarinos

HERNÁN CORTÉS 7-ALMACÉN

## Clemente y García

CAMISERIA Y ROPA BLANCA

Equipos, canastillas, Batas.  
Especialidad en blusas.

34, Mayor, 34

Exigid en vuestras  
medias y calcetines

LA MARCA

# SUDON

Garantía de su resul-  
tado y economía.

## Fábrica y Almacén

De pianos, órganos y armoniums

**Ricardo Rodríguez**

VENTAS AL CONTADO Y A PLAZOS

Despacho: Ventura de la Vega, 3

Talleres: Pizarro, 19 (Palacio de Chesla)

Teléfono 25-84 M.

## Ventas urgentes

Vendo magnífico hotel Guindalera, al pie del tranvía, con gran arbolado, jardín y con un rico mobiliario, y otro en la calle de la Princesa. Dos casas con buena renta, cerca Cuartel de María Cristina, como asimismo dispongo de otras varias en todos los distritos de esta Corte.

Director, Sr. Trallero. **Fuencarral, 40 y 42.** De once a una y de cuatro a siete. Teléf. 12-19 M. Gran finca de pastos en la provincia de Avila y otra gran dehesa de regadío en la provincia de Valladolid.

## La Europea

Aceites refinados. - Morcillas de la Rioja.

Chocolates elaborados a brazo,  
1,25, 1,50 y 2,00 ptas. paquete.

**ATOCHA, NUM. 24 (frente a San Sebastián)**

Teléfono 15-28 M.

## Hoteles y Casinos más principales.

### HOTELES

Palace Hotel, Plaza de las Cortes.  
Ritz, Plaza de la Lealtad.  
Inglés, Echegaray, 10.  
Biarritz, Victoria, 2.  
Roma, Gran Vía, 9.  
Regina, Alcalá, 19.  
Continental, Arenal, 24.  
Barcelona, Mariana Pineda, 7.  
Colón, Carrera San Jerónimo, 45 y 47.  
España, Mayor, 12.  
Iberia, Arenal, 2.  
Leones de Oro, Carmen, 30.  
Lisboa, Carrera San Jerónimo, 29.  
Málaga, Alcalá, 8.  
Bilbao, Gran Vía, 27.  
Oriente, Arenal, 4.  
París, Alcalá, 2.  
Pilar, Alcalá,  
Términos, Carrera San Jerónimo, 16.  
Europa, Carmen, 4.  
Ultramar, Arenal, 15.  
Universo, Puerta del Sol, 14.  
América-Hotel, Carrera de San Jerónimo.

### El éxito más grande

Ya nadie duda que las Pestañas crecen en pocos días con el invento de la Perfumería

## Vázquez

**San Onofre 6**

Precio: 5 pesetas.

### APARATO PARA DESINFECCIÓN

## APOLO

Lo más práctico, lo más económico, lo más elegante.

Pulveriza y lanza un chorro a ocho metros de altura.

Desinfección de habitaciones, árboles y plantas.

Patente núm. 69316.—MADRID

Tomàs López.—Doctor Mata, 1.

### CASINOS

Madrid, Alcalá, 15.  
Militar, Avenida del Conde de Peñalver.  
Gran Peña, Avenida del Conde de Peñalver.  
Nuevo Club, Calle de Nicolás María Rivero.  
Círculo de Bellas Artes, Sevilla, 5.  
Centro de Hijos de Madrid, Puerta del Sol, 11.  
Real Aero-Club, Sevilla, 14.  
Círculo de la Unión Mercantil, Victoria, 1.  
Casa Galicia, Alcalá, 12.  
Centro Asturiano, Alcalá, 7.  
Liceo de América, Alcalá.  
Círculo Nacional, Alcalá, 17.  
Centro Aragonés, Príncipe, 7.  
Casa de la Prensa, Príncipe, 1.  
Casino de Autores, Sevilla.

MEDALLAS DE ORO  
ZARAGOZA-MADRID  
GRAN PREMIO  
PARIS-MILAN  
TALLERES PROPIOS  
LA ORTOPEDIA MODERNA  
GRAN CASA CONSTRUCTORA  
DE  
APARATOS ORTOPEDICOS  
UNICA EN COSAS DE CELULOIDE  
BIERNOS Y BRAZOS ARTIFICIALES  
GRAN PREMIO MADRID  
GRAN PREMIO MILAN  
CESAREO ALONSO  
Fuencarral 104 - Telefono J. 445  
MADRID

## Restaurant Meublé

Cubiertos desde 3,50, 4, 5 y 6 ptas.

SERVICIO A LA CARTA

COCINA A CARGO DEL COCINERO DE  
**TROUVILLE**

ABONOS A 30 COMIDAS 100 PESETAS

**Aduana, núm. 19 al 23.**

*Calzados* **Angel**

*Relatores-5.  
Teléfono 4165.M.  
Madrid.*

ÚLTIMOS MODELOS EN CALZADOS  
DE NOCHE

Pianos **MARISTANY** :- Autopianos **FISCHER**

Los mejores en su clase.  
Ventas al contado y a plazos.  
Editor de couplets y bailes de moda.

**Ildefonso Alier.**

**INFANTAS, 19 y 21.**

DISPONIBLE

**Fotografía Laurgraff**

Montera, 42, planta baja  
Sucursal en Preciados, 16,  
planta baja.

Magníficas postales a precios increíbles,  
kilométricos, pasaportes y carnets  
muy rápido.

SE HACEN AMPLIACIONES

**¡Reclutas de cuota!**

Instrucción rápida.  
Precios módicos.

**Escuela Militar MARTE**

**Churruca, 3**

(Junto al Hospicio.)



**Fábrica de Artículos de Piel.**

**Vicente Fernández Santamaria.**

VENTAS POR MAYOR Y MENOR

Exportación a provincias.—Últimas novedades en bolsillos de señora.  
Inmenso surtido en carteras, billeteros, monederos, pitilleras, joyeros, etc.  
Confección de toda clase de artículos de piel.—Visítad esta casa y com-  
praráis a mitad de precio.

**Hortaleza, 39, piso 1.º.—Teléfono 43-62. M.**

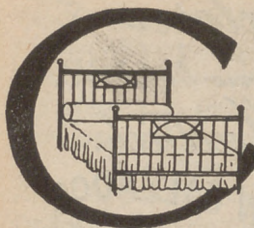

PARA ADQUIRIR LAS MEJORES

# AMAS DORADAS

dirigirse a la FABRICA

34. CALLE DE LA CABEZA 34.

# ESPECTACULO

TEATRO REAL

No hay función.

## PALACIO DE HIELO

Pista de patines sobre hielo.

De 11 a 1 1/2 de la mañana.

De 4 a 8 1/2 de la tarde.

Y desde las 10 de la noche.

Exhibiciones - Concursos.

## TEATRO APOLO

A las seis.

Arco Iris.

A las diez y media.

Arco Iris.

## TEATRO DE LA COMEDIA

A las cinco

Concierto por la Filarmónica

A las diez y media. (Popular.)

El niño de oro.

A la una y media de la madrugada.

Baile de máscaras.

## TEATRO de la ZARZUELA (Espectáculos Empresa Fraga S. A.) Compañía PINEDO-BALLESTER

Todos los días tarde y noche

¡¡¡Éxito enorme!!

La montería.

Música del maestro GUERRERO.

## TEATRO de NOVEDADES

A las seis.—Las perversas.

A las siete y cuarto.—¡Cochero... a No-  
vedades!

A las diez y media.—Los hombres feos

A las doce menos cuarto.—La tambori-  
lera.

## TEATRO CÓMICO PUCHOL-OZORES

A las seis. (Estreno.)

María Brizard.

A las diez y media.

El Preceptor.

## FRONTÓN JAI-ALAI

Calle de Alfonso XI.

Todos los días grandes partidos

de pelota a pala y a remonte.

Martes y Jueves gran Moda.

## TEATRO IMPERIAL

A las seis.

Mis tíos no están de acuerdo y

Solico en el mundo.

A las diez y media.

El director es un hacha.

## TEATRO FUENCARRAL

Hoy debut del primer actor  
y director Antonio García Ibáñez

con

El firador de Paloma.

## A. B. I. PARISIÉN

(Antes Barbieri.)

Music-Hall moderno.

A las diez. Varietés.

De una a cinco y media de la madru-  
da grandes bailes populares.

Entrada por la consumación.

## KURSAL MAGDALENA

Todas las noches secciones de 7 a 1.  
Colosal espectáculo de varietés. Gran  
fiesta de cante jondo.

Éxitos: La fiesta del Pilar por José  
Chacón y Los Morenos. Ideal Celi  
e Ideal Keti.—Entrada por la consu-  
mación. Souper-Tango. (Alegria.)

Éxito de la Bella Susana.

¡ÉXITO DEL DÍA!

Es en REY ALFONSO

Mi prima está loca.

## Ladrillos Refractarios.

## Tubería de Grés.

## Fábrica: Pacífico, 12

Teléfono 17-65 M.



Para hoy  
3 de Febrero de 1923.

**TEATRO ESPAÑOL**  
MARGARITA XIRGU

A las diez y cuarto.  
La dama de las camelias.

**TEATRO ESLAVA**  
CATALINA BARCENA

A las seis.  
La tragedia de Marichu.  
A las diez y media  
El grillo del hogar.

**TEATRO PRICE**  
PRADO-CHICOTE

A las seis.  
¡Es mucho Madrid! y  
Los 4 Derkas.  
A las diez y cuarto.  
Hoy y  
Los 4 Derkas.

**TEATRO DE LA LATINA**

Exitoso grandioso del drama  
Responsables.

**¡EXITO DEL DIA!**

Es en INFANTA ISABEL  
Alcalá de los gandules.

**Gran CIRCO AMERICANO**

(ANTES FRONTÓN CENTRAL)

Plaza del Carmen y calle Tetuán.

Todos los días tarde y noche,

**Sorprendente programa de atracciones.**

Sensacional número de gran emoción, por el temerario domador

**Fortunio, con sus leones salvajes.**

Silla de pista, 2,75.

**TEATRO LARA**

A las seis.  
Mi compañero el ladrón  
Fin de fiesta: Dora la Cordobesita  
A las diez y cuarto  
Yo quiero tener un hijo.  
Fin de fiesta: Dora la Cordobesita

**TEATRO CERVANTES**

Mercedes PEREZ DE VARGAS

A las seis y diez y media.  
La fiebre verde.  
¡¡Exitos grandioso!!

**TEATRO CENTRO**

ALBA BONAFÉ

A las seis y diez y media.  
La pluma verde.  
¡¡Exitos colosal!!

**FRONTON MODERNO**

Todas las tardes a las cuatro y media  
y por la noche a las diez, grandes partidos  
por las afamadas raquetistas Marichu,  
Gloria, Adela, etc., etc. y por los diminutos  
y ya célebres jugadores a cesta, Osa,  
Guillermo, Mateo, Olaveaga, Iturrino,  
Joaquín, Ulacia y Pistón.

**TEATRO REY ALFONSO**

A las seis y media Debut de Isabel Barrón  
con el estreno de  
Mi prima está loca.  
A las diez y media.  
De corazón a corazón.

**TEATRO INFANTA ISABEL**

A las seis  
La Pimpinela Escarlata.  
A las diez y media  
Alcalá de los gandules.

**REINA VICTORIA**

A las seis.  
¡Roma se divierte!  
A las diez y media.  
¡Roma se divierte!

**FOLIES BERGERE** (cabaret parisino)  
Andrés Borrego, 8 y 10 (frente a Luna)

¡Asombroso acontecimiento!  
Todos los martes grandes bailes de máscaras  
hasta las 6 de la mañana.  
Entrada por la consumación.  
Todos los días desde las 5 de la tarde  
aperitivo-tango. Y a las 10 de la noche  
Monumental Super-tango.

Exposición de Muebles nuevos.

**M. Maldonado.**

Variedad y economía.

Leganitos, 4.—Teléf. 48-95.

**AVORITO**  
COMP. MARINENA  
POR INTELIGENTES  
en Madrid  
**D. MARTIN**  
Teléfono 4466 M  
domicilio



Artículos  
Fotográficos

de todas clases.



Trabajos  
de laboratorio

económicos.



SE ENTREGAN  
EN EL DIA

*Modas*  
**A. Leville**  
Calle de Fuencarral, 43  
Madrid.

## Líneas de Tranvías de Madrid

### VÍA ANCHA

- 1 Sol-Salamanca.
- 2 Sol-Argüelles (Marqués de Urquijo).
- 3 Salamanca-Sol-Quevedo.
- 4 Sol-Ventas.
- 5 Sol-Pardiñas.
- 6 Goya-Alcalá-Sol-Rosales.
- 7 Sol-Hipódromo.
- 8 Bombilla-Sol-Hipódromo.
- 9 Sol-Bombilla.
- 10 Sol-Estación del Norte.
- 11 Retiro-Bilbao-Argüelles.
- 12 Sol-Argüelles (Rosales).
- 13 Antón Martín-Sol-Quevedo.
- 14 Puente Vallecas-Sol-Quevedo.
- 15 Puente Vallecas-Sol-Chamberí.
- 16 Sol-Pacífico.
- 17 Cuatro Caminos-Sol-Progreso.
- 18 Obelisco-Sol-San Francisco.
- 19 Cuatro Caminos-Plaza de Alonso Martínez.
- 20 Cuatro Caminos-Red de San Luis.
- 21 Sol-Pozas.
- 22 Pozas-Sol-Embajadores.
- 23 Sol-Fuentequilla.
- 24 Plaza Mayor-Carabanchel.
- 25 Plaza Mayor-Leganés.
- 26 Cibeles-Puente de Toledo.
- 27 Pozas-Sol-Estación de las Delicias.
- 28 Red de San Luis-Prosperidad.
- 29 Puente Vallecas-Antón Martín.
- 30 Hipódromo-Chamartín.
- 31 Sol-Diego León (por Serrano).
- 32 Sol-Diego León (por Velázquez).
- 33 Pozas-Santo Domingo.
- 34 Plaza Mayor-Puente Segovia.
- 35 Cuatro Caminos-Glorieta de Bilbao.
- 36 Cibeles-Puente de la Princesa.
- 37 Cibeles-Goya (final).
- 38 Pozas-Plaza de Santa Cruz.
- 39 Plaza de Alonso Martínez-Prosperidad.

## Villa-Rosa

RESTAURANT

El mejor y más típico en su género y el preferido por la buena sociedad.

SERVICIO PERMANENTE.—PLATO DEL DIA

SERVICIO A LA CARTA

Visite usted **VILLA-ROSA**

Plaza del Príncipe Alfonso, 17.

TELÉFONO 23-01 M.

## LA ARTISTICA

ZAPATERIA PARA ARTISTAS

Especialidad en sandalias  
de todas clases.

Modelos todas las semanas.

**ESPOZ Y MINA, 24 Y 26**

## Comodidad y seguridad en el andar

Todo esto se consigue usando los **TACONES DE GOMA**

**Goodyear**

Estos tacones son tan elásticos que dan al pie un millido y una suavidad incomparables. Duran infinitamente más que cualquier otro tacón de goma o suela y los hay en colores negro y marrón de todos los tamaños, tanto para señora, como para caballero.

**EXIJAN SIEMPRE LA MARCA**

**GOOD YEAR**

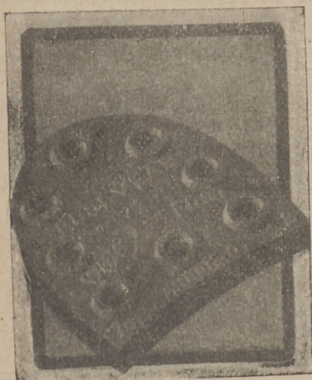



5, Glorieta de Quevedo, 5.

FORD

Ventas a plazos.

G. F. Taylor.

5, Glorieta de Quevedo, 5.

Casa Butragueño

SALVADOR SANCHEZ

Prado, 7.—Teléfono 50-08.

Instalaciones y reparaciones de luz,  
timbres y teléfonos.

MATERIAL ELECTRICO

KUPER

EL MEJOR CAFÉ, SALIDAS DE  
TEATRO, CHOCOLATE,  
ENSAIMADA O SUIZO, GRAN VASO  
DE LECHE, 0,70 céntimos.

Luchana, número 3.

Ver para creer

Si quiere usted ganar

**DINERO**

No venda

PAPELETAS DEL MONTE NI AHAJAS

aunque estén empeñadas en casas de préstamos

sin ver antes lo que paga el

CENTRO DE COMPRA

ESPOZ Y MINA, 3, entelo.—Teléfono 35-73 M.

Brillantes, perlas, compramos pagando todo su valor.

## ESTACIONES

abiertas al servicio público,  
para conferencias y expedir  
partes telefónicos.

Agibas.  
Alcaba.  
Alcira.  
Alcoy.  
Algeciras.  
Alicante.  
Almería.  
Avila.  
Avilés.  
Badajoz.  
Barcelona.  
Baza.  
Betanzos.  
Bilbao.  
Bonanza.  
Borjas blancas.  
Burgos.  
Burriana.  
Cabeza de Buey.  
Cáceres.  
Cádiz.  
Cartagena.  
Castellón.  
Castro Urdiales.  
Ciudad Real.  
Córdoba.  
Coruña.  
Denia.  
Durango.  
Elche.  
Espugas de Francoli.  
Ferrol.  
Figueras.  
Gandía.  
Gelida.  
Gerona.  
Gijón.  
Granada.  
Guadalajara.  
Guadix.  
Haro.  
Huelva.  
Huesca.  
Irún.  
Jaén.  
Játiva.  
Jerez.  
La Garriga.  
La Línea.  
León.  
Lérida.  
Linares.  
Logroño.  
Lorca.  
Lugo.  
Málaga.  
Manresa.  
Martorell.  
Mataró.  
Medina del Campo.  
Mérida.  
Miranda.  
Mollerusa.  
Monforte.  
Monserrat.  
Montblanch.  
Motril.  
Murcia.  
Olesa.  
Olot.  
Orense.  
Orihuela.  
Oviedo.  
Palamós.  
Palencia.  
Pamplona.  
Pontevedra.  
Puerto de Santa María.  
Reus.  
Sabadell.  
Salamanca.  
Sanlúcar Barrameda.  
San Sebastián.  
Santander.  
Santiago.  
Sevilla.  
Tarragona.  
Tarrasa.  
Tárrega.  
Toledo.  
Tolosa.  
Torrelavega.  
Tortosa.  
Tudela.  
Valencia.  
Valladolid.  
Valls.  
Vigo.  
Villafranca del Panadés.  
Villagarca.  
Villa del Graos.  
Villanueva y Geltrú.  
Villarreal.  
Vinaroz.  
Vitoria.  
Zamora.  
Zaragoza.



# Tarifa de coches de plaza.

	.Pesetas
<b>Primer límite.</b> —Por una carrera, con una o dos personas a iguales horas del día que de la noche.	1,25
Por cada persona más hasta cuatro.....	0,50
Por una hora, con una o dos personas, lo mismo de día que de noche, incluso a los Cementerios de Nuestra Señora de la Almudena y Civil del Este, siempre que se despidá el coche dentro de este límite.....	3,00
<b>Segundo límite.</b> —Por una carrera, con una o dos personas a iguales horas del día que de la noche.	2,25
Por cada persona más hasta cuatro.....	0,50
Por una hora, con una o dos personas, lo mismo de día que de noche.....	3,00
<b>Tercer límite.</b> —Por una carrera, con una o dos personas a iguales horas del día que de la noche.	3,00
Por cada persona más hasta cuatro.....	0,50
Por una hora, con una o dos personas, lo mismo de día que de noche, incluso a los Cementerios de Nuestra Señora de la Almudena y Civil del Este, siempre que el coche sea despedido dentro del primero o segundo límite.....	3,00
Si se despidá el coche dentro del tercer límite, la última hora se abonará completa a razón de.....	4,00
En servicio por horas, por cada persona más hasta cuatro en los tres límites, abonarán.....	1,00
<b>Servicios especiales.</b> —Por una carrera, una o dos personas en las mismas horas del día a los Cementerios de Nuestra Señora de la Almudena y Civil del Este.....	4,00
Por una carrera a San Isidro del Campo, durante la romería, una o dos personas a cualquier hora del día o de la noche.....	2,50
Por una carrera a la Pradera del Corregidor el miércoles de Céniza, por una o dos personas a cualquier hora del día o de la noche.....	2,50
Por una carrera a las Estaciones de los ferrocarriles de las Delicias, Navalcarnero, Arganda, Atocha y Norte; a la Plaza de Toros de Madrid y al Hipódromo en los días y horas de fiestas y a Parisiana, por una o dos personas, dentro del primer límite.....	2,00
Por cada asiento más.....	0,50
Por una carrera al primer vivero de la Villa y Campo del Recreo, por una o dos personas, lo mismo de día que de noche.....	2,50
Por una carrera a la Plaza de Toros de Tetuán o	

de Carabanchel en día de corrida, por una o dos personas .....	5,00
Por una carrera, una o dos personas a Chamartín.	5,00
Carrera a Ciudad-Lineal, una o dos personas .....	6,00
Por cada asiento más hasta cuatro.....	1,00
Por horas, por una o dos personas siendo el mínimo tres horas.....	3,50
Por cada asiento más hasta cuatro.....	1,00
En el servicio por horas que termine en la Plaza de Toros, en los días y horas de corrida, se abonará por una o dos personas.....	3,00

## América Hotel

Carrera de San Jerónimo, 15

Gran confort, cuarto de baño en todos los pisos.

Teléfono 43-66 M.

Pensión completa desde 11,50.

## SUCESORES

DE

## Viuda de R. Abati.

MODAS :- SOMBREROS  
ESPECIALIDAD EN SOMBREROS  
DE LUTO

CASA EN PARIS  
SECCION DE PELETERIA

7, Mariana Pineda, 7

TELÉFONO 92 M.

## AUTOPIANO

Pianos automáticos de las afamadas marcas

“STERLING,, “DECKER,,

Ventas a plazos y al contado.

Gran repertorio de rollos.

DEPARTAMENTO DE MUSICA IMPRESA

Oliver. - Victoria, 4.

## Teatros

Real, Plaza de Oriente.  
Español, Plaza Príncipe Alfonso.  
Princesa, Calle de Tamayo.  
Comedia, Calle del Príncipe.  
Zarzuela, Calle de Jovellanos.  
Apolo, Calle de Alcalá.  
Lara, Corredera de San Pablo.  
Eslava, Pasadizo de San Ginés.  
Cómico, Calle de Marlana Pineda.  
Rey Alfonso, Calle de Nicolás María Rivero.  
Eldorado, Plaza del Carmen.  
Circo de Parish, Plaza del Rey.  
Romea, Calle de Carretas.  
Cervantes, Corredera de San Pablo.  
Centro, Calle de Atocha.  
Reina Victoria, Carrera de San Jerónimo.  
Infanta Isabel, Calle del Barquillo.  
Imperial, Concepción Jerónima.  
Novedades, Calle de Toledo.  
Palacio de Hielo, Calle de Medinaceli.  
Kursal de la Magdalena, Calle de la Magdalena.  
A. B. I. Parisián (Barbieri), Calle de la Primavera.  
Folles Bergere, Calle de Andrés Borrego.  
Turo-Park, Calle de Ferraz.  
Nuevo Frontón, Calle de la Aduana.  
Frontón Moderno, Calle nueva de la Trinidad.  
Circo Americano (antes Frontón Central), Calle de Tetuán.

## ALMACÉN DE FERRETERIA

Material eléctrico y utensilios de cocina

*Bernabé Mayor*

3, Esparteros, 3

Teléfono 400 M.



## LA COMICA

Agencia de toda clase de billetes  
PARA TOROS, TEATROS  
Y ESPECTACULOS PUBLICOS

Carretas, 47 y Victoria, 3.

## MENA FOTO

100 magníficas postales de artistas, cinco  
posiciones, desde TREINTA pesetas

Este es el mejor reclamo del popular  
Foto MENA

Un millón de postales, producción anual.

Carretas, 39. — MADRID

Dentífricos  
Polvos para la cara

# NACARINE



## Fábrica de impermeables EL CISNE

### F. RIESCO

Especialidad en gabardinas de seda encauchoutadas y capitas para niños.

Plaza del Progreso, num. 3—MADRID.

## La Infantil Madrileña

Gran fábrica de balones de todas clases

### LAURA CALVO

Primera y única casa en España, en el Balón de Reglamento, reforzado, marca "OBLUC"

Fábrica y despacho: Plaza del Progreso, 3.

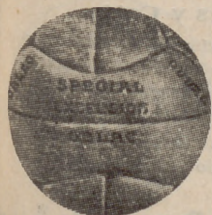



Veá Vd. los últimos  
y más elegantes mo-  
delos que expone en  
sus salones la

# Gran Peletería Francesa

**Carmen, 4.--MADRID**

TELÉFONO 33-93 M.

## Fábrica de Chocolates LA MADRILEÑA

PLAZA DEL PROGRESO, NÚM. 13.—Teléf. 2.422 M.

*Emilio Bolonio Muñoz*

CAFÉS SELECCIONADOS -:- COCO SECO RAYADO, RECIBIDO  
POR EMBARQUES MENSUALES

### Espectáculos de Madrid

¡Asombroso! ¡30.000 ejemplares! ¡1.000 diarios!

¡GRATIS! ¡GRATIS! ¡GRATIS!

La mejor forma de propaganda es la que hace la

**Empresa Anunciadora MADRID**

¡PIDA V. ESTE PROGRAMA-GUIA! en todos los  
principales Casinos, Hoteles y Cafés.

ESPECTACULOS DE MADRID en sus reformas sucesivas, pu-  
blicará datos y noticias de completo interés para el Comercio,  
Teatros, industria y para el público en general, más

Informaciones de Toros y Teatros

en una palabra, ESPECTACULOS DE MADRID, será la publica-  
ción diaria de más interés y resultado de toda clase  
de propaganda.



Empresa Anunciadora MADRID — D. Fanegas y Comp.<sup>a</sup>, Conde de Romanones, 2