

INFORMACION DE MERCADOS

NOTAS.—La falta de peso en los artículos indica que estos no se han cotizado en el mercado.
Las fechas corresponden a las del último mercado.

De la región

Barco de Avila, 21
Trigo a 82'00 reales fanega, centeno a 63, cebada a 64, avena a 82, algarrobas a 62, yeros a 86, patatas a 2'00.

Dueñas, 21
Trigo a 82 reales fanega, centeno a 60, cebada a 81, avena a 86, yeros a 68, patatas a 2'30

Cantalejo, 21
Trigo a 82 reales fanega, centeno a 62, cebada a 82, algarrobas a 62, yeros a 62, avena a 80, patatas a 2'00.

Sepúlveda, 21
Trigo a 80, centeno a 87, cebada a 82, avena a 86, yeros a 40, garbanzos a 40, alubias a 36, muelas a 14'50, patatas a 1'75.

Trigueros del Valle, 20
Trigo a 84, centeno a 63, cebada a 55, avena a 84, yeros a 82, patatas a 1'80, fites a 59, garbanzos a 60 pesetas.

El Barco, 20
Trigo a 92, centeno a 62, cebada a 64, avena a 86, yeros a 82, patatas a 1'80, fites a 59, garbanzos a 60 pesetas.

Herrera de Pisuerga, 18
Trigo a 81, centeno a 85, cebada a 60, avena a 88, yeros a 64, patatas a 2'00.

De la provincia

Castrojeriz, 19
Trigo a 80,80 reales fanega, centeno a 58, cebada a 84, avena a 86, yeros a 60, garbanzos a pias., alubias a 00'00 pesetas, patatas a 2'00.

Pampliega, 19
Trigo a 80, centeno a 88, cebada a 82, avena a 88, yeros a 60, algarrobas a patatas a 2'30

Covarrubias, 14
Trigo a 81 reales fanega, centeno a 88, cebada a 89, avena a 40, yeros a 64, guisantes a 86, fiteña a 2'50 el kilo; Degollaron 125 machos a 2'50 el kilo; carne de cerdo a 4'15 pesetas kilo. El vino viejo y el nuevo se cotiza a 40 cántara.

Lerma, 17
Trigo a 80'00, centeno a 85, cebada a 85, avena a 85, yeros a 86; garbanzos a 55, patatas a 2'00.

Melgar de Fernamental, 19
Trigo a 80, centeno a 84, cebada a 81, yeros a 69, avena a 88, fites a 14, garbanzos a 55, patatas a 2'60.

Claudio Marique Sagredo
Corredor de Comercio Colegiado y Administrador de Finas
Plaza Mayor, 81, 1.ª Tlf. 522. Burgos

EL PREMIO GORDO

más apetecible para un labrador es poderse hacer con su arado Brabant, marca Aranzábal.
Pues ese premio gordo está en su mano, si acude a **CASA GRIGELMO** que tiene en venta, garantizados por diez años, todos los números que fabricen los Hijos del primero que construyó e introdujo en España el arado Brabant.

Merced, 6 y 8 :: CASA GRIGELMO :: Burgos

Caja de Ahorros y Monte de Piedad del Círculo Católico de Obreros de Burgos

(Declarados de "Beneficencia particular" por R. D. de 2 de diciembre de 1910)
Saldo de imposiciones en 31 de enero ptas. 5.743.407'91

Imposiciones ordinarias: Desde una peseta, al interés de 5'50 por 100 anual. Los reintegros, sin limitación de cantidad, en el acto, contra presentación de la libreta de Ahorro o por medio de cheques a la vista y al portador, que facilita el Establecimiento.

Imposiciones a seis meses: Al 4 por 100 de interés anual.

Huchas de Ahorro: Las más prácticas y seguras para las casas.—Se alquilan, por 0'80 pesetas al año.

Empeños: Sobre alhajas, ropas y otros efectos, al 6 por 100 de interés anual.

Préstamos: Gremiales, hipotecarios, a Sindicatos Agrícolas, etc., en las condiciones y con los requisitos que se detallan en la Oficina.

Oficina Central: CONCEPCIÓN, 28, 1.ª
Teléfono, 255.—Horas: De nueve y media a una y de tres a seis

Sociedad General de Industria y Comercio

COMPANÍA ANÓNIMA DOMICILIADA EN MADRID
Capital: 25.000.000 de pesetas

Fábricas en Vizcaya: (Zuzo, Luchana, Elorrieta y Gururribay), Oviedo: (La Montaña), Madrid, Sevilla: (El Empalme), Cartagena, Barcelona: (Badalona), Málaga, Cáceres: (Aldea-Moret) y Lisboa: (Tráfaria)

Productos químicos y Abonos minerales
Superfosfato—Nitratos—Sulfato amónico—Sales de potasa—Sulfato de potasa
Acido sulfúrico anhídrido—Acido nítrico—Acido clorhídrico—Glicerinas

DIREJÁNSE LOS PEDIDOS A **Sociedad General de Industria y Comercio** LABORATORIO para el análisis de las tierras
en **BILBAO:** Gran Vía, 1 MADRID: Villanueva, 11 OVIEDO: Mendizábal, 2
Abonos para todos los cultivos y adecuados a todos los terrenos

MOTORES VELLINO
A GASOLINA, BENZOL, ALCOHOL Y GAS
Sin competencia para usos agrícolas, pequeña industria y elevación de agua
El único motor cuyo valor práctico es acreditado por más de 5.000 clientes en España. Se construyen tipos entre 18 y 42 caballos. Consumo garantizado no excediendo de 25 gramos de gasolina por caballo-hora
Grupos electrogenos "ELECTROR" para alumbrado de fincas, casinos, conventos, etc.
Bombas de pistón y centrifugas — Contramarchas para noria
Instalaciones completas para elevación de agua
Pedir la lista de referencia de más de 5.000 motores instalados
Laboratorio Vellino-Proenza, 46.—Teléfono 336-SM.—BARCELONA

Catarros rebeldes se curan con PECTO BENZOL

Recomendado por eminencias médicas DE VENTA EN TODAS LAS FARMACIAS

LA HERNIA
queda retenida a la aplicación del Prototipo del tratamiento no operatorio; ya no causa más sufrimientos ni molestias y definitivamente cura a los pocos semanas, sin privarse el enfermo de nada y sin más aparatos ni vendajes; no tiene ya que usarlos; tal es la virtud potencial del CRAN CONSOLIDATIVO RAMÓN, de fama mundial, aprobado por Real C. de Sanidad. Pídanse opúsculos gratis.
Despacho: Carmen, 88, 1.ª.—BARCELONA. Consultorio en MADRID: ARRIETA, 11.

Lloyd-Norte Alemán-Bremen

Servicio regular de vapores correos rápidos entre España y Sud América. Directamente para Lisboa, Río de Janeiro, Santos, Montevideo y Buenos Aires, saldrán de Villagarcía y Vigo, los rápidos vapores correos alemanes de gran porte:

- 8 de octubre, vapor "Weser", Pesetas 587'95.
- 22 de octubre, vapor "Madrid", Pesetas 587'95.
- 28 de octubre, vapor "Sierra Ventana", Pesetas 632'80.
- 18 de noviembre, vapor "Sierra Mariana", Pesetas 587'95.
- 18 de noviembre, vapor "Sierra Mariana", Pesetas 632'95.
- 3 de diciembre, vapor "Koch", Pesetas 587'95.
- 20 de diciembre, vapor "Sierra Córdoba", Pesetas 632'95.

LINEA DE CUBA
Directamente para la Habana, saldrán de este puerto el magnífico vapor correo de gran porte, 23 de octubre, CREFELD, Pesetas 539'50.
Admitiendo pasajeros de cámara y tercera clase. Precio del pasaje en cámara, 1.200 pesetas y en tercera, 539'50.
Todos los pasajeros de tercera clase tienen a su disposición un amplio salón de comedor, fumador y sala de conversación.
Las comidas son también abundantes y muy variadas siendo servidas por camareros anfibus.
Para más detalles informa el agente general de la Compañía en España
LUIS G. REBOREDO ISLA
VIGO: Garcia Ollouqui, 2.—Villagarcía: Marina, 14.

NITRATO DE SOSA DE CHILE

Es el abono químico de efectos más rápidos y visibles para todos los terrenos y cultivos
Premiado con GRAN PREMIO en la Exposición Universal de París

Riqueza probable de los yacimientos de Chile... 1.000 millones toneladas	yacimientos aforados... Un siglo
Existencias comprobadas hasta el presente... 280. id. id.	Producción anual en Chile... 5.000.000 de toneladas
Duración de los	Importación en España en el año agrícola de 1917... 120.000 id.

Para informes gratuitos sobre su aplicación, dirigirse al **Comité del Nitrato de Sosa de Chile**
Barquillo, 21, bajo—MADRID
El grado de progreso de la agricultura en un país, puede medirse por el consumo que se haga de NITRATO DE SOSA.

Pathé-Baby
El cine en su casa

DE FACIL MANEJO Y SIN PELIGRO ALGUNO, HACE PASAR AGRADABLEMENTE LAS LARGAS NOCHES DE INVIERNO

SE ENCHUFA A LA CORRIENTE ELECTRICA DE LA LUZ, SIN NECESIDAD DE INSTALACION ESPECIAL

PELICULAS VARIADISIMAS EN TEXTO ESPAÑOL, DE 10 Y 20 METROS

VENTA EN LOS BUENOS COMERCIOS FOTOGRAFICOS Y SIMILARES, GRANDES ALMACENES Y BAZARES
En caso de dificultad escribid, indicando este anuncio a:
PATHE-BABY, S. A. E.
Rambla Cataluña, 8 BARCELONA
Y LE SERA REMITIDO, GRATIS, CATALOGOS

FABRICA DE LIBROS RAYADOS, DIARIOS MAYORES, COPIADORES, ACTAS, ENCLADERNACIONES, ETC.

CAJAS DE CARTON EN GRAN ESCALA RUFINO S. GONZALO
Huerto del Rey, 2, 4 y 6.—Burgos.
PRIVILEGIADO

SULFATO DE AMONIACO
EL MEJOR FERTILIZANTE... NITROGENADO PARA LA TIERRA

BRITISH SULPHATE OF AMMONIA FEDERATION LIMITED
Agencia de propaganda: Valencia-Grao; Muelle, 15 o Valencia; Comedias, 22

Vidriera Internacional.—S. Zavala y Compañía, S. en C.
ZUBIETA NUM. 7.—SAN SEBASTIAN
Grandes almacenes de vidrios de todas clases y espejos — Baldosas prismáticas para pisos — Lunas para escaparates y espejos. Biselado, curvado, grabado y decoración de vidrios y cristales. Fabricación de rótulos, vitrinas y vidrieras artísticas.
SERVICIO RAPIDO — PRECIOS SIN COMPETENCIA

Real Federación Burgalesa de Sindicatos Agrícolas Católicos

Secciones que comprende

Sección de Crédito Caja Central de Ahorros y Préstamos Imposiciones a un año al 4'50 por 100 anual. Préstamos a Sindicatos Agrícolas al 5'50 por 100 anual. Oficinas—Concepción 28—Teléfono 2-5-5.	Sección de Comercio Almacén de Coloniales Ventas al por mayor y menor San Pablo 26, teléfono 2-9-4. La Proveedora Ultramarinos de todas clases. San Juan 63 teléfono, 3-4 Fábrica de Legías Marca «La Mejor». Tinte 3, teléfono, 2-9-4.
Sección de Publicidad «El Castellano» Diario de la tarde de información general, teléfono 1-5-2.	Sección de compras y ventas en común Abonos, semillas, maquinaria agrícola, etc.
Sección de Imprenta Confección de toda clase de trabajos tipográficos, revistas, folletos, etc. Benito Gutiérrez, 1—teléfono, 1-5-2.	

Ford

Un acontecimiento automovilístico

ULTIMOS MODELOS
ACTUALMENTE EN EXHIBICION

¡VEALOS HOY MISMO!

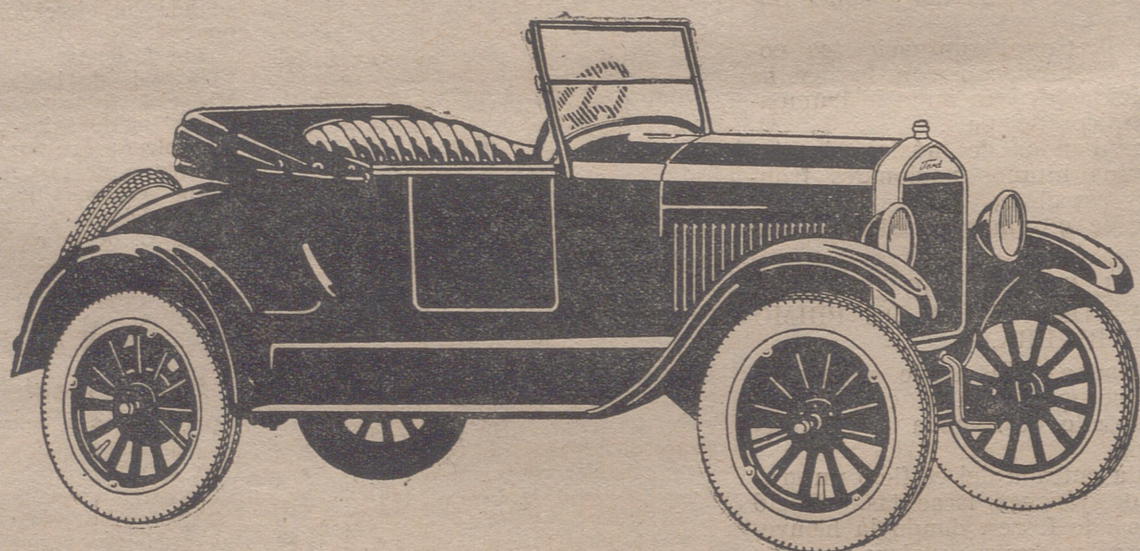

TORPEDO DOS PLAZAS

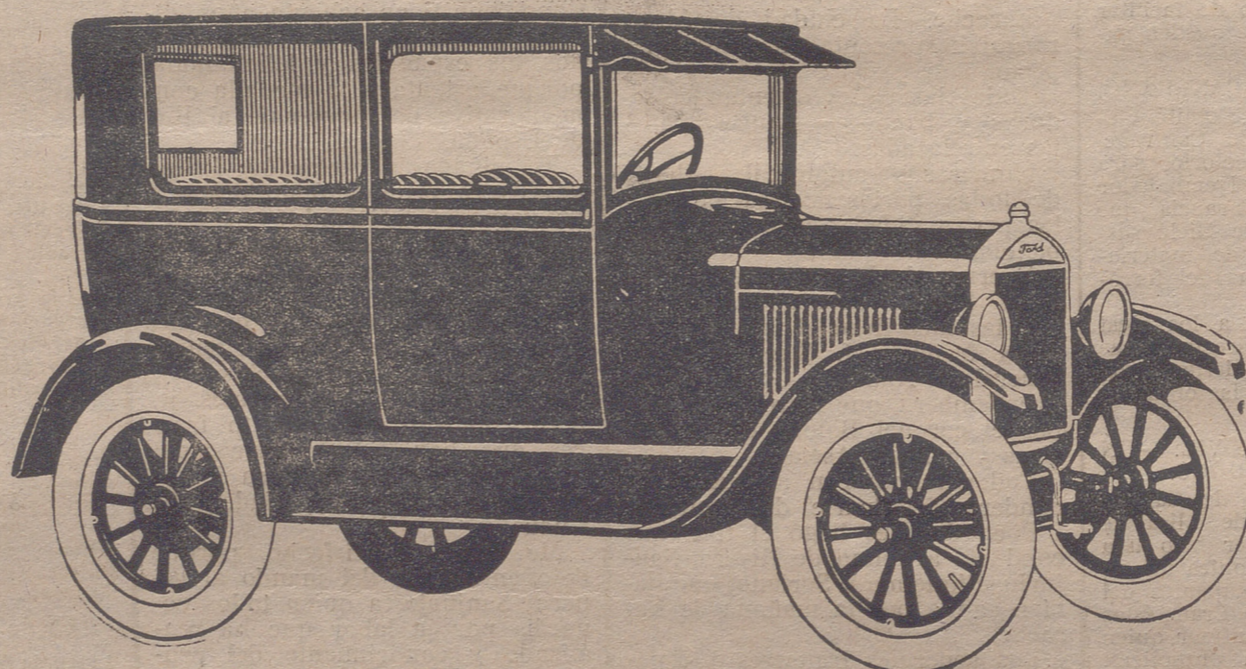

CONDUCCION INTERIOR DOS PUERTAS

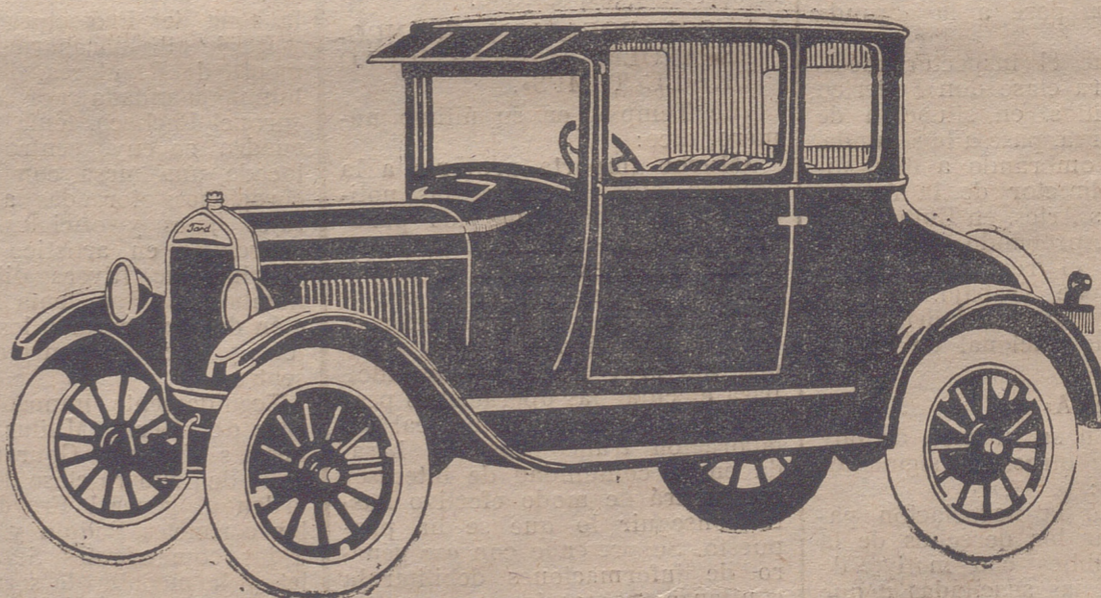

COUPÉ

FORD OFRECE COCHES
DE NUEVA LINEA DE
INDISCUTIBLE ELEGANCIA

VERDADERO CONFORT

CARROCERIAS CONSTRUIDAS
TOTALMENTE DE ACERO

PERFECCIONAMIENTOS TECNICOS

Los precios no sufren aumento alguno

Consumo inferior a diez litros por 100 kilómetros

AGENTES EN TODA ESPAÑA