

HOJA SOCIAL AGRARIA

CRONICA AGRICOLA

Situación de los mercados :-

El tiempo y el campo.

Los labradores están satisfechos del régimen climatológico actual, que aunque aminore el caudal de las fuentes, agoste las flores y seque los ríos, favorece mucho al labrador campesino para llevar a feliz término sus tareas de recolección.

El cielo limpio y el sol claro ayudan al labrador a recoger sus frutos en sazón almacenándolos en su panera, única caja de caudales que ha de subvenir a todas las necesidades del año agrícola venidero.

Las clases de cereales recolectadas son excelentes, tanto por la buena sazón en que se recogen, como por la buena granazón obtenida merced al viento norte dominante, que refrescando la atmósfera, ha contribuido a la muerte lenta de la planta haciendo que su fruto esté bien granado.

En lo que no están muy conformes los labradores es en la cantidad que recolectan, la cual se calcula en un cincuenta por ciento menor que la del pasado año.

A ello ha contribuido la mala primavera que hemos tenido, en la que, a más de ser escasa en aguas, hubo rápidos descensos de temperatura que perjudicaron mucho a los sembrados.

Las labores de siega van muy adelantadas, pudiéramos decir que más que en años anteriores, merced a la enorme cantidad de máquinas segadoras empleadas, que han resuelto en parte el problema de la escasez de obreros que en este año se ha notado muchísimo más que en años anteriores.

En nuestro constante trato con los Sindicatos Agrícolas, hemos podido descubrir en algunos sus buenos deseos de adquirir máquinas trilladoras, sin duda, para cortar de una vez esa práctica rutinaria y costosa de la trilla con vuelas al ruedo.

Mas en la práctica hemos visto que sus planes se han quedado en proyecto, y la trilla se efectúa en la inmensa mayoría de las eras de nuestra provincia como se efectuaba allá por los tiempos mesiánicos.

Creo yo, que el retraimiento del labrador a emplear esas modernas y cómodas máquinas de trilla, más que a su apego a la rutina, con que tantas veces se zahiere al labrador castellano, obedece al desconocimiento práctico que tie-

ne del trabajo de esa máquina, y a este respecto recuerdo la buena idea que tuvo el activo, celoso y entusiasta secretario del Consejo Provincial de Fomento, señor Cillero, honra del profesorado de nuestro Instituto General y Técnico, de proponer al Consejo la adquisición de un tren de trilla para facilitar a los Municipios o Sindicatos que lo soliciten por un alquiler módico, con el exclusivo fin de divulgar experimentalmente el servicio de tan importante sistema mecánico de trilla.

Este medio sería eficazísimo para introducir la maquinaria moderna en el campo, pudiendo asegurarse más éxito que a la ley de plagas.

Los viñedos presentan buen aspecto, y aunque algo comienzan a resentirse por la sequía, todavía no ofrece ésta peligro próximo, antes bien ha beneficiado a la vid, que se ha visto por este motivo exenta de la invasión del «oidium» y «mildiu», ofreciendo buen rendimiento aquellas viñas que han sido bien tratadas.

Mercaado de trigo.

La Lonja de Barcelona cotiza con firmeza los trigos nacionales, pagando los procedentes de Burgos a 42'50 y 43 pesetas los 100 kilos.

La opinión general es que esta firmeza de las cotizaciones se ha de traducir en franca alza, tan pronto como se agoten los stocks de trigos exóticos, y la harinería del litoral, fracasada en su intento de introducir trigos extranjeros, tenga que enfocar la demanda hacia Castilla.

Otros más suspicaces temen un agio en el próximo otoño, consistente en elevar rápidamente las cotizaciones hasta que repasan las 53 pesetas por 100 kilos que marca la ley, momento que aprovecharán los interesados para conseguir la importación y provocar la alarma en el mercado y la consiguiente baja.

Pero éstos no son mas que prejuicios cuya confirmación compete al tiempo.

Lo cierto es que las clases que han arribado a Cataluña de la nueva cosecha, han gustado sobre manera a la fabricación por su gran rendimiento, y cada día es mayor la demanda.

El golpe de muerte para el agricultor hubiera sido, si la importación de trigos hubiese llegado a efecto. Mas las entidades agrarias han prestado ahora un

servicio a la Agricultura patria, que no sabemos si el labrador sabrá apreciar en todo su valor.

En resumen, que el mercado está firme y hoy no hay por qué precipitarse a vender.

Otros granos.

El centeno sigue la marcha del trigo, cotizándose con firmeza.

También la cebada es muy solicitada y tiende a mejorar precios.

Hay activa demanda de yerros, acaso para provisionarse los consumidores y quedar a cubierto del agotamiento de esta leguminosa en la época más crítica de su empleo, como ha ocurrido últimamente.

Claro es que este año el yero tiene en el mercado un gran competidor, el maíz, cuya cotización no deben perder de vista los tenedores de aquella leguminosa.

Las lentejas han sufrido una elevación brusca, pues de 40 pesetas a que se cotizaban la semana anterior, se han remontado sobre las 80 pesetas, por la gran demanda que hay para exportar.

Tomen nota los productores y no se dejen sorprender en las eras por algún comprador, de carácter, al parecer, infeliz y bonachón.

Aceite.

Los mercados productores de Andalucía acusan firmeza en sus cotizaciones que oscilan entre 21 y 21'50 ptas. los 11'50 kilos según clases y grados de acidez, pero no se presiente ninguna probabilidad de alza inmediata.

Arroces.

El mercado de Valencia manifiesta poca actividad en las contrataciones, por lo que los precios se sostienen con cierta debilidad.

Vinos.

Aunque sostienen los precios los centros productores, como el tratado franco-español no ha dado los resultados que se esperaban, no es de suponer una mayor elevación en sus cotizaciones, máxime teniendo en cuenta la excelente cosecha que se presenta en la mayoría de las regiones productoras.

Azúcares.

Si bien en el extranjero ha experimentado alguna baja, la producción nacional cotiza con mucha firmeza, sin temor de bajar sus precios, por el grande auxilio que la presta el Arancel.

Y basta por hoy.

Semanalmente, y con el interés y cariño que me merece la clase productora y consumidora de mi país, procuraré imparcialmente informar a nuestros lectores de la situación de los mercados,

basado, al hacer mis pronósticos en las informaciones que por correo y telégrafo me transmitan nuestros corresponsales, hasta tanto que podamos introducir nuevas e importantes reformas en esta sección de información mercantil.

OSENDRI.

DE AGRICULTURA GENERAL

Las siembras en otoño :-

La agricultura base de la riqueza nacional.

Hay que dar a la agricultura la importancia que de hecho le pertenece; es preciso reconocer que es la principal fuente de insagotable riqueza, y que sin una agricultura y una ganadería fuertes y prósperas no puede haber naciones ricas y poderosas y nuestro hermoso país iría empobreciéndose muy rápidamente. Está universalmente reconocido que no existen más que dos fuentes reales creadoras de riqueza para los pueblos: el suelo y el subuelo. Lo demás se reduce a trabajo, a transformación de materias, no es creación de riqueza.

Un sabio economista alemán dice, con sobrada razón, que los labradores son las raíces del gran árbol nacional; puede suceder que las flores, las ramas y hasta el mismo tronco del árbol lleguen a desaparecer; si la raíz está sana y vigorosa, los producirá nuevamente, pero si la raíz está enferma, entonces todo el árbol muere.

Podemos en toda España, afortunadamente, mirar al porvenir con confianza, porque tenemos esta raíz sana y vigorosa, pero debemos trabajar la tierra con más ardor cada día, teniendo siempre por objetivo lograr el máximo de perfección en su cultivo, a fin de llegar a los mayores rendimientos por el menor precio de coste posible.

Pero este fin tan halagador no siempre es fácil de alcanzar. Los rendimientos en agricultura dependen de muchos factores diversos; en el caso presente de las siembras de cereales de otoño y a parte de las condiciones particulares de cada terreno, tendríamos que estudiar las labores preparatorias, métodos de siembra, las semillas y sus variedades más recomendables para el país, etcétera, etc., cosa imposible en los límites de un artículo.

La producción del trigo.

Nos limitaremos, pues, a un punto principal, a la cuestión de los abonos que debemos emplear en la siembra de trigos. Apenas hayamos terminado la siega de este cereal y ya tenemos que pensar en preparar la siembra del que el año que viene adornará nuestros campos y llenará nuestros graneros. La previsión debe ser la primera condición del labrador.

Veamos qué debemos hacer para prepararnos una buena cosecha.

Algún tiempo hace ya que leía unas recomendaciones sobre este punto de otoño, de Tabulle Color, el gran propietario agricultor francés, que me fueron muy provechosas, y puestas en práctica, dieron los excelentes resultados, que eran de esperar, siendo los consejos de práctico tan competente.

Por ello, y aunque estoy seguro que en este punto nada nuevo y que no sepa el lector puedo yo decirle, para que pueda siquiera servir de ayuda de memoria, en la época de preparar las siembras, me ha parecido oportuno recordar el mejor método de abono que el labrador debe emplear, siguiendo los consejos del notable agricultor francés, nada nuevo ya y seguidos constantemente por todo labrador adelantado.

Los abonos orgánicos.

¿Contáis con bastante abono de cuadra? Si así es, os felicito; es el mejor de los abonos, y si de él podéis dar a vuestras tierras toda la cantidad que reclamán, nada más tenéis que hacer. Pero será muy raro que así os suceda y si nos damos cuenta de las necesidades de una verdadera fertilización de nuestras tierras y somos francos, habremos de confesar que ningún año contamos con bastante abono de cuadra, suponiendo como suponemos que deseamos hacer un cultivo realmente «intensivo», haciendo producir al terreno el «máximum» posible.

Los abonos químicos.

Para lograrlo sólo con abono natural, necesitaríamos contar con una existencia de dos cabezas mayores de ganado por hectárea, y son muy raros los casos, y aun creo no haya ninguno de encontrar esta proporción de ganado en nuestras explotaciones. Por ello, hemos de vernos precisados a emplear abonos químicos, pues tampoco nos convendría mantener un exceso de ganado, sólo para producir el estiércol necesario. Saldría éste demasiado caro. Debemos tener el ganado como una máquina que en carne, leche, lana, etc., nos produzca una renta y nos dé además el estiércol, y no como una máquina sólo productora de abono, que no compensaría el gasto de su alimentación.

Indudablemente el abono de cuadra es el mejor, pero siendo tan pocas las

Movimiento social obrero

De todas partes.

El Sindicato Femenino de la Agua de Nuestra Señora del Pilar de Zaragoza ha creado un Taller de Paro, con objeto de facilitar trabajo a las obreras asociadas, que por circunstancias especiales, se vean obligadas al paro, ya sea total ya parcial.

Inaugurado el taller en el mes pasado, sus comienzos prometen excelentes resultados.

La Diputación de Navarra y el retiro obrero.

Desde mediados de noviembre pasado, en que comenzó a funcionar la Caja Regional de Navarra, se han afiliado en ella 14.300 obreros, pasando de 1.000 los patronos navarros que han cumplido el precepto legal de inscribir a sus obreros.

La cantidad recaudada por cuotas asciende a 233.000 pesetas.

Los obreros afiliados pertenecen en su mayoría a la industria y al comercio, figurando aún los obreros del campo en pequeño número.

Sirvan estos datos de aliciente para que nuestra Diputación se decida a la implantación de la Caja Colaboradora del Retiro Obrero, que tan esperada es de los obreros burgaleses.

ISINDICATOS!
Pimiento, molido dulce y picante desde las ordinarias a las más selectas calidades
Elaboración de clases para embutidos AZAFRANES puros garantizados
Pedidos a la Federación Católica Agraria de Murcia
Servicios especiales para las entidades agrícolas católicas

TALLERES DE EMBUTIDORIA Y TAPIERIA
DE
FRANCISCO G. LARA
Muebles de lujo y económicos.
Bureaux y taquillas amarillos.
Gamas elegantes a precios de fábrica.
ISLA 13 y 15.—BURGOS

Sociedad General de Industria y Comercio

Compañía Anónima domiciliada en Bilbao

CAPITAL: 25.000.000 DE PESETAS

Fábricas en Vizcaya (Zuazo, Luchana, Elorrieta y Gurrubay), Oviedo (La Monjoya), Madrid, Sevilla (El Empalme), Cartagena, Barcelona (Badalona), Málaga, Cáceres (Aldea-Moret) y Lisboa (Trataria).

Productos Químicos y ABONOS MINERALES

Superfosfato—Nitratos—Sulfato amónico—Sales de potasa—Sulfato de potasa—Acido sulfúrico anhídrido—Acido nítrico—Acido clorhídrico—Glicerinas

DIRIJANSE LOS PEDIDOS A
SOCIEDAD GENERAL DE INDUSTRIA Y COMERCIO
en BILBAO: Gran Vía, 1
MADRID: Villanueva, 11
OVIEDO: Mendizábal, 2

Servicio agronómico
LABORATORIO para el análisis de las tierras
Abonos para todos los cultivos
y adecuados a todos los terrenos

ABONOS MINERALES

PRIMERAS MATERIAS

SUPERFOSFATOS-NITRATOS-POTASAS

Superfosfato marca legitima SAINT-GOBAIN

Aunque los superfosfatos SAINT-GOBAIN son siempre de un valor más elevado, somos autorizados para conceder precios de origen cuando las compras sean por vagón completo y destino franco de porte en las estaciones de ferrocarril.

Representante general: JOSE MIGUEL OLIVAN - Espolón, 2; Burgos

CAJA DE AHORROS Y MONTE DE PIEDAD DEL CIRCULO CATOLICO DE OBREROS DE BURGOS

(Declarados de «Beneficencia particular» por R. O. de 2 de diciembre de 1910.)

Saldo de imposiciones en 31 julio 1922: pesetas 4.732.598 23

Imposiciones ordinarias: Desde una peseta, al interés de 3'50 por 100 anual. Los reintegros, sin limitación de cantidad, en el acto, contra presentación de la Libreta de Ahorro, o por medio de cheques a la vista y al portador, que facilita el establecimiento.

Imposiciones a seis meses: al 4 por 100 de interés anual.

Huchas de Ahorro: Las más prácticas y seguras para las casas.—Se alquilan, por 0 50 pesetas al año.

Empeños: Sobre alhajas, ropas y otros efectos, al 6 por 100 de interés anual.

Préstamos: Gremiales, hipotecarios, a Sindicatos Agrícolas, etc., en las condiciones y con los requisitos que se detallan en la Oficina.

OFICINA CENTRAL: Concepción, 28, primer piso.—Teléfono 255.—Horas: De nueve y media a una y de tres a seis.

FERNANDEZ-VILLA, HERMANOS

Banqueros, casa fundada en 1872 :- Sanz Pastor (antes Vadillos), 14 y 16.—Burgos

Compra y venta de valores del Estado, del Municipio e Industriales, entregando los títulos en el acto. Cumplimiento de órdenes de Bolsa en condiciones muy económicas.
Imposiciones y depósitos en metálico, abonándose por ellos intereses según los plazos.
Giro, cambio, descuentos, apertura de créditos y cuentas corrientes, pagos de cupones, negociaciones de efectos públicos y comerciales y en general toda clase de operaciones bancarias.

LA PROVEEDORA

COOPERATIVA DEL CIRCULO CATOLICO DE OBREROS DE BURGOS

Almacenes: Alhóndiga, 1.—Escritorio y Tienda, San Juan, 63.—Teléfono, núm. 34.

veces que podremos tenerlo en cantidad suficiente, el ideal de una buena explotación consiste en emplear como base el abono de cuadra de que se dispone, cuanto más, mejor, pero siempre en cantidad que llegue por lo menos a la mitad de la que el terreno necesitaría en el caso de emplearse sólo el abono natural y completar luego éste abonando con abonos químicos apropiados.

No debemos, pues, nunca, a poder ser, emplear solamente los abonos químicos; siempre será más conveniente emplearlos asociados a la cantidad de abono de cuadra de que nos sea posible disponer.

Todos sabemos lo que esta clase de abonos mejoran las condiciones físicas de los terrenos y lo que favorece el desarrollo de la mayor parte de las plantas de los cultivos. Es preciso convencer al labrador de que nunca cuenta en su explotación con bastante abono natural, de que éste no restituye al suelo toda la cantidad de ácido fosfórico que necesita y de que siempre tendrá un aumento apreciable en su cosecha de trigo, empleando como complemento del abono que posea 300 a 400 kilogramos de superfosfato.

Conclusiones prácticas

Podremos encontrarlos al hacer nuestras siembras en una de las dos situaciones siguientes:

1.° Nuestros terrenos conservan gran riqueza de abonados anteriores o han recibido antes de la siembra cantidad fuerte de abono natural.

Caso bien poco frecuente y en el cual desde luego no precisa para la siembra del trigo abono nitrogenado ninguno.

Pero aun en ese caso, el empleo del abono químico «fosfatado» será casi siempre provechoso y de resultado.

Los terrenos insensibles a la acción del ácido fosfórico son excepciones sumamente raras, y aun en las tierras ricas en este elemento, una dosis mínima de 200 kilogramos por hectárea, que se elevará según el grado de riqueza en fósforo del suelo, debe servir como base a todo el cultivo intensivo bien entendido. La clase de abono más indicada es el «superfosfato», cuya acción es muy rápida y segura.

En los terrenos de aluvión y en todos aquellos en que el trigo tenga tendencia a encamarse convendrá forzar la dosis del abono fosfatado.

2.° Las tierras conservan poca riqueza de los abonados anteriores si solo han recibido mediana cantidad de abono natural antes de la siembra.

En este caso, no sólo debemos emplear el «superfosfato» en dosis de 300 a 400 kilogramos por hectárea y aun forzando la dosis y llegando, según los

casos, hasta los 500 kilogramos, sino que habremos de recurrir a los abonos «nitrogenados» a fin de asegurar a nuestro trigo una vegetación rápida y una fuerza de resistencia bastante para soportar los fríos y heladas del invierno.

En este caso y en el cultivo de otoño, el abono al que debemos dar la preferencia es el «sulfato de amoníaco», en cantidad variable de 100 a 200 kilogramos por hectárea, según el estado de riqueza del terreno que se trata de sembrar.

El «nitrato de sosa» no conviene emplearlo en esta época por la facilidad con que las lluvias lo arrastran al subsuelo.

Habremos de ocuparnos también de las necesidades del suelo en «potasa».

Sobre todo después de cultivos como la remolacha, las patatas y aun el maíz, el suelo queda muy empobrecido en potasa asimilable y el trigo sembrado en terrenos en éstas condiciones no toma la debida fuerza y conserva un color amarillento, aun a pesar de los abonos fosfatados y nitrogenados.

Los abonos potásicos no se emplean aún todo lo que sería conveniente, sin duda, por ser menos visible su acción, pero por los más distinguidos agrónomos se ha demostrado plenamente que en casi todos los terrenos, pero especialmente en los calcáreos y silíceos, una dosis complementaria del abono natural, de 100 a 150 kilogramos por hectárea de «cloruro de potasio», produce siempre un aumento de cosecha muy apreciable.

Estas son, en grandes líneas, las reglas de una bien entendida fertilización de nuestros terrenos para la siembra de trigos de otoño, susceptibles, si se opera en buenas condiciones culturales, de producirnos aumentos de beneficios, a veces muy considerables.

Y decimos «si se opera en buenas condiciones culturales», porque el abonar bien el terreno no es más que uno de los factores necesarios para el buen resultado; el abono no puede, en efecto, remediar más que de una manera incompleta la falta de buenas labores profundas, la mala preparación del terreno para recibir la semilla, como mirando a éstas, el abono producirá tanto más efecto, cuanto se empleen mejores semillas de trigos seleccionados de gran rendimiento apropiados al suelo y al clima de la localidad en que se empleen.

Sólo cuando estemos seguros de haber puesto de nuestra parte todo lo humanamente posible para asegurarnos los mayores rendimientos, podremos tener confianza y la esperanza fundada de ver remunerados nuestros trabajos de siembra con una buena cosecha.

T. H. de M.

MOVIMIENTO SOCIAL AGRARIO

De la Federación Burgalesa de Sindicatos Agrícolas Católicos

Circular.—Se ha girado una circular a todos los Sindicatos federados, dándoles cuenta e las gestiones llevadas a cabo por el Consejo Directivo de la Federación, para contrarrestar los trabajos de los harineros del litoral, apercibiéndolos para que estén sobre aviso, por si hubiera necesidad de apelar a medidas extremas, en caso de intentarse atropellar la ley, concediendo la importación de 50.000 toneladas de trigo extranjero que pretenden conseguir los citados harineros del litoral.

Inspección.—En el próximo septiembre saldrá en visita de inspección el nuevo inspector-contable, señor Antón.

Los Sindicatos que deseen recibir con preferencia la visita del citado inspector, lo manifestarán por escrito antes del 15 de septiembre próximo.

De todas partes

Lo que puede hacer un Sindicato Agrícola.—Tomamos nota del avance practicado por el Sindicato Agrícola Católico de Cervera (Cataluña) que acaba de inaugurar una fábrica de harinas con capacidad para molinar diariamente 40.000 kilogramos de trigo y almacenar suficientes para contener 180 vagonetas de grano.

Como filial de la fábrica de harinas ha montado una panificadora cuyo rendimiento diario es de 2.500 kilos de pan de calidad excelente, que a bajo precio cede a sus asociados.

El Sindicato de Cervera tiene además en proyecto la instalación de un molino aceitero, de una gran fábrica de alcoholes, y de otra de abonos químicos.

Esto y más puede hacer todo Sindicato cuyos socios quieran de veras su progreso moral y económico.

Iniciativas y trabajo.—Como caso curioso de lo que puede la iniciativa secundada por el trabajo, anotamos el ocurrido en Altea, pueblecito de la Marina de la provincia de Alicante.

Limpiando con el mar había unas tierras, que despreciadas por sus propietarios, estaban completamente incultas. Lindando con el mar había unas tierras, que despreciadas por sus propietarios, estaban completamente incultas. Un obrero agricultor alicantino se fijó en ellas examinó su composición, y deduciendo que pudieran producir un no pequeño rendimiento dedicándolas a la plantación de flores, las pidió en arrendamiento a sus propietarios, los cuales se las cedieron por la exigua renta de 200 pesetas anuales.

ANUNCIOS ECONÓMICOS

Vende

El Sindicato de San Torcuato, una prensa de dos usos, semi-nueva; cinco cubas de 200 a 500 cántaras, en muy buen estado y diez bocoyes, parte de ellos nuevos.

Ovejas

El Sindicato de Villoslada, vende 200 ovejas jóvenes, gordas, que sirven para criar o para carne.

Envases

El Sindicato de San Vicente, vende tres cubas vacías de cabida de 250 a 300 cántaras, una de 150 y un trillo de cuchillas.

Una mula

cerrada y otra de 5 años, pasando ambas de la marca, vende a prueba el Sindicato de Huércanos.

Vende

El Sindicato de San Asensio, un tino de 1.200 cántaras, en buen uso.

Carro

para tres caballerías y un arado «brabant», vende el Sindicato de El Redal.

Carnero

semental, raza manchega, de cuatro años, vende el Sindicato de Hormilla.

Trigo

Dos vagonetas de clase superior, vende el Sindicato de Sotopalacios.

Vende

El Sindicato de Leiva, un carro de varas en buen uso, para tres caballerías y para 3.000 kilos de carga; una mula de seis dedos sobre la marca, a prueba, para toda clase de labores agrícolas y de tiro, con sus arreos en buen uso.

Alholvas

Se desea adquirir una partida. Ofertas a la Federación burgalesa de S. A. C.

Yeros

Se desea comprar una partida. Informes en esta administración.

Trigo

Dos vagonetas de rojo y uno de blanco vende el Sindicato de Santa María Tajadura.

Garbanzos

finos del país, compra el Almacén de Coloniales de la Federación B. C. A.

CALZADO Y ALPARGATAS
- JOSE RUIZ -
BURGOS
Almacén y despacho: Moneda 4
Sucursales: Almirante Bonifaz
5 y Mercado, 18
Precios excepcionales para los Sindicatos Agrícolas federados y sus socios

Hijo de Julián Martínez
Mercad, 36.- Burgos
Fábrica de mantas, artículos de jalmérica y almacén de lanas sucias y lavadas
Especialidad para colchones

Desaparecen por rebeldes que sean con las PILDORAS MARTIN
CAJA, 1.50 PSETAS
Farmacia del Correo (Burgos)

COLEGIO DE LOS
Sagrados Corazones
HERMANOS MARISTAS. BURGOS
Primera Enseñanza: Segunda Enseñanza Oficial y Libre: Idiomas y Contabilidad
Admite internos, medipensionistas y externos
Pídase la Memoria del Colegio

AUTOMOVILES DE ALQUILER
Servicio inmejorable y permanente, especial para médicos en caso de urgencia
García y Martínez
LOS DOS CHAUFEURS
Garage: Progreso, 5.
Teléfonos 487 y 498

JOYERIA Y REJERIA DE CONFIANZA
— Optica, objetos para el culto divino —
Gramófonos y discos
Inmenso surtido en objetos para regalo, desde lo más modesto a lo más artístico y lujoso.
Oro, plata, plata meneses y metal
Eustasio Villanueva
Plaza Mayor, 48
BURGOS

EL MONTE CARMELO (S. A.)
Fábrica de Tejidos de yute para sacos. Especialidad en sacas para paja y lana. Cordelería. Zapatillas y alpargatas de suela y piso de yute. Torcidos y trenzados de esparto.
Estación ferrocarril del Norte de RENEDO (Santander).

CAJA CENTRAL DE AHORROS Y PRESTAMOS

de la Federación Burgalesa de Sindicatos Agrícolas Católicos

OPERACIONES DE AHORRO

IMPOSICIONES ORDINARIAS: De Sindicatos Agrícolas: al 3 25 por 100 anual.
IMPOSICIONES ANUALES: De particulares y de Sindicatos Agrícolas: al 4 50 por 100 anual.
OFICINA CENTRAL: en Burgos, Concepción, 28 (Círculo Católico de Obreros).
HORAS DE DESPACHO: De nueve y media a una y de tres a seis.
SUBURSAL: en Briviesca, Oficinas del Sindicato Agrícola.

:- Nitrato de Sosa de Chile :-

Es el abono químico de efectos más rápidos y visibles para todos los terrenos y cultivos

Premiado con GRAN PREMIO en la Exposición Universal de París de 1900

Riqueza probable de los yacimientos de Chile...	1 000 millones toneladas.	yacimientos aforados...	Un siglo
Existencias comprobadas hasta el presente...	250 id. id.	Producción anual en Chile...	3.000.000 toneladas.
Duración de los		Importación en España en el año agrícola 1917	120 000 id.

Para informes gratuitos sobre su aplicación, dirigirse al Comité del Nitrato de Sosa de Chile

Almirante, 19.-MADRID

El grado de progreso de la agricultura en un país puede medirse por el consumo que se haga de NITRATO DE SOSA.

abón Oleina: : : : :
abón Pinta Azul : : : : :
abón Pinta Castaña : : : : :
abón Cantabria : : : : :
abón Vasconia : : : : :
abón Lgarto : : : : :

Glicerina-Síccalato-Cola resino,
Sosa, Aceites de semillas
y Tootas de Coco

Bujías :: Perlumería :: Lejía Estuarina

Los jabones «Cantabria», «Vasconia» y «Lgarto» en piezas estampilladas de 500 y 250 gramos, son únicos en su clase para el lavado y la buena conservación de ropa. Se recomiendan por su economía y garantizada pureza.
Fabricantes: señores Lejarriuri y Rezola, San Sebastián, Representante en Burgos Francisco Alcalde Orive

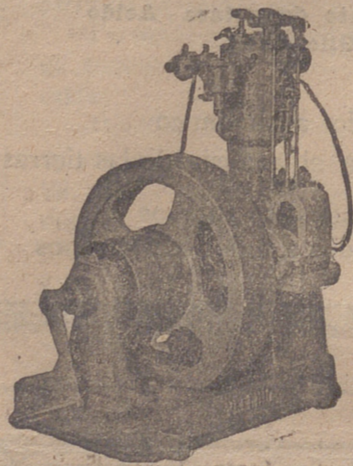

MOTORES VELLINO

con sus dos válvulas accionadas mecánicamente y dispuestas directamente encima del cilindro

Instalaciones completas para riegos Tipos gasolina o gas de 1 1/2, 21 caballo

Economía de combustibles 40 50 %, obtenido por la disposición de las dos válvulas accionadas mecánicamente

FABRICACION NACIONAL

Pedir lista de referencia de MAS DE 1 250 MOTORES INSTALADOS
Laboratorio Vellino.-Taller eléctrico-mecánico.-Provenza, 467.- Barcelona

SERVICIOS DE LA COMPAÑIA TRASATLANTICA

Línea de Cuba-Méjico.—Servicio mensual, saliendo de Bilbao el 17, de Santander el 19, de Gijón el 20 y de la Coruña el 21. Para Habana y Veracruz. Salidas de Veracruz el 16 y de Habana el 20 de cada mes, para Coruña, Gijón y Santander.
Línea de Buenos Aires.—Servicio mensual, saliendo de Barcelona el 4, de Málaga el 5 y de Cádiz el 7, para Santa Cruz de Tenerife, Montevideo y Buenos Aires; emprendiendo el viaje de regreso desde Buenos Aires el día 2 y de Montevideo el 3.
Línea de New-York, Cuba-Méjico.—Servicio mensual, saliendo de Barcelona el 25, de Valencia el 26, de Málaga el 27 y de Cádiz el 30, para New-York, Habana y Veracruz. Regreso de Veracruz el 27 y de Habana el 30 de cada mes con escala en New-York.
Línea de Venezuela Colombia.—Servicio mensual, saliendo de Barcelona el 10, el 11 de Valencia, el 26 de Málaga y de Cádiz el 15 de cada mes, para Las Palmas, Santa Cruz de Tenerife, Santa Cruz de la Palma, Puerto Rico y Habana Salidas de Colón el 12 para Sabana, Cuzco, Puerto Cabello, La Guayra, Puerto Rico, Canarias, Cádiz y Barcelona.
Línea de Fernando Poo.—Servicio mensual, saliendo de Barcelona el 2, de Valencia el 3, de Alicante el 4, de Cádiz el 7. Las Palmas, Santa Cruz de Tenerife, Santa Cruz de la Palma, y puertos de la costa occidental de África.
Regreso de Fernando Poo el 2, haciendo las escalas de Canarias y de la Península ind cada en el viaje de ida.
Línea Brasil-Plata. Saliendo de Bilbao, Santander, Gijón, Coruña y Vigo para Río Janeiro, Santos, Montevideo y Buenos Aires; emprendiendo el viaje de regreso desde Buenos Aires para Montevideo, Santos, Río Janeiro, Canarias, Lisboa, Vigo, Coruña, Gijón, Santander y Bilbao.
Además de los indicados servicios, la Compañía Trasatlántica tiene establecidos los especiales de los puertos del Mediterráneo, a New-York, Puertos Cantábricos a New-York y la Línea de Barcelona a Filipinas, cuyas salidas no son fijas y se anunciarán oportunamente en cada viaje.
Estos vapores admiten carga en las condiciones más favorables y pasajeros, a quienes la Compañía de alojamiento, muy cómodo y trato esmerado, como ha acreditado en su dilatado servicio. Todos los vapores tienen Telegrafía sin hilos.
También se admite carga y se expiden pasajes para todos los puertos del mundo, servido por líneas regulares.



La mejor agua mineral es la que Usted mismo se hará!

12 paquetes hacen 12 litros de agua mineral

Para prepararse en el acto un agua mineral litinada de delicioso beber, hasta sola, ligeramente gasosa, en extremo refrescante, muy digestiva, la cual puede mezclarse con todas las bebidas y en particular con el vino, al cual da un gusto muy agradable sin descomponerlo, basta con hacer disolver en un litro de agua un paquete de

Lithinés del D' Gustin

El agua mineral que así se obtiene es un remedio muy seguro contra el ácido úrico y todas las afecciones de los riñones, hígado, vejiga, estómago y articulaciones. Forma la mejor defensa contra el desgaste general de los órganos, evita las enfermedades procedentes del artrismo:

Reumatismos, Gota, Piedra, Lumbago, Ciática, Artritis.

Depositarlo único para España: DALMAU OLIVERES, 14, Paseo de la Industria, BARCELONA y en todas las buenas farmacias y almacenes.

Interesante

En el comercio de M. García sucesor de A. Eustasio de la Fuente, Grabador y Optico, se puede adquirir, por un módico precio, un aparato sencillo y económico de un nuevo sistema adaptable a la medida, que cura las hernias ó evita las molestias que estas ocasionan.

No se cobra el importe hasta después de probado el aparato y que el interesado ó un médico de su confianza, de su conformidad.

Nota.—Vistos los excelentes resultados obtenidos, se ha pedido y conseguido privilegio de invención, patente número 44. 639.

Espolón, números 8 y 10

Banco de Burgos

FUNDADO EN 1900

Balance en junio último pesetas 70.814.603'65

El Banco compra y vende al contado valores del Estado y monedas de oro y billetes. Compra y vende en comisión toda clase de valores en las Bolsas nacionales y extranjeras. No cobra derechos de custodia por los depósitos de valores y alhajas en su cámara fuerte construida contra todo riesgo de incendio y robo; y realiza en general todas las operaciones bancarias.

CONSULTA MÉDICO-QUIRÚRGICA

M. LOSTAU

Ex-director del Hospital de San Julián y San Quirce

Consulta en su gabinete: De once a una, Almirante Bonifaz, 13. En la Policlínica, barrio de San Pedro.

Teléfono núm. 90

Mercados de cereales

(DE NUESTROS CORRESPONSALES)

BURGOS, 12

Trigo mocho a 72 reales fanega. Id. rojo, a 71. Alaga a 78. Centeno a 50. Cebada a 42. Avena a 31. Yeros a 78. Mercado sostenido

Cebada a 36. Algarrobas, a 63

PALENCIA 11

Trigo, a 71 reales fanega. Centeno a 51. Cebada a 42. Avena a 30

VALLADOLID 11

Mercado del Canal.—Las entradas de trigo han sido de 300 fanegas, pagándose a 75 reales las 84 libras.

Mercado del Arco.—La entrada ha sido de 80 fanegas, pagándose a 75 reales fanega.

Otros granos.—Centeno a 49; cebada a 41; algarrobas a 66, y avena a 29

Despojos.—En las fábricas de harinas y almacenes de la capital, se venden estos residuos como sigue:

Terzerillas superiores a 35, cuartas superiores a 24, comidilla a 18 y salvado de hoja a 22.

Todo en pesetas los 100 kilos sin saco

CASA DE SALDOS

Liquidación de todas las existencias con 40 y 50 por 100 de descuento. ¡Todo á mitad de precio!

ALMIRANTE BONIFAZ. 15



NORDDEUTSCHER LLOYD BREMEN

(LLOYD NORTE ALEMAN)

Servicio regular de vapores correos rápidos entre España y Sud América, por la serie de barcos, nuevo tipo

— KOELN, CREFELD y GOTH —

Directamente para Río de Janeiro, Río Grande do Sul, Montevideo y Buenos Aires, saldrán de Villagarcía y Vigo, los vapores rápidos alemanes de gran porte 10 de agosto próximo vapor CREFELD. Admite pasajeros de intermedia y tercera clase.

7 de septiembre vapor GOTHA. Admiten pasajeros de primera clase y tercera. Precio en la clase intermedia

— LIBRAS 22 a 26 —

En tercera pesetas 343'75. Camarote aparte, pesetas 373'75.

La clase intermedia está situada en el centro del barco, en donde otros vapores tienen instalada la primera clase. Las comodidades son iguales que en otros vapores en clases superiores. Tienen su cubierta aparte, comedor, fumador y sala de conversación. La alimentación es inmejorable.

Las camas de tercera clase que van incluidas en el precio de 368'75 están instaladas en camarotes amplios de dos y cuatro camas, con mucha ventilación.

Debido a la gran aceptación que tienen estos buques por los señores pasajeros a Sud América, por reunir condiciones y comodidades no igualadas por otros buques de esta línea, la demanda de plazas para embarque es muy grande y por ello ruego a los señores pasajeros no demoren su petición de plazas, mandando a mismo tiempo la suma de ptas. 100 a responder que serán ocupadas las mismas.

Una vez obtenida la conformidad de esta Agencia deben presentarse con cinco días de anticipación para cumplimentar todos los requisitos necesarios en la actualidad para el embarque.

Para más detalles informa el Agente general para España de la Compañía,

Luis G. Reboredo Isla

VIGO García Olloqui, 2 = VILLAGARCÍA. Marina, 41

Motores "Diesel,, legítimos

MOTORES A GASOLINA
MOTORES ELECTRICOS

Bombas para elevación de toda clase de líquidos

Grandes existencias en Burgos para entrega inmediata

Isla y Villanueva: : Calle de Madrid, 5

La experiencia demuestra que los chocolates y dulces de

MATIAS LOPEZ

SON LOS MEJORES DEL MUNDO

Pedílos en todos los Ultramarinos y Confiterías



ÚLCERAS VARICOSAS

Antiguas de 8 años curadas en 1 mes.

Desde las primeras semanas de tratamiento desaparecen el aspecto congestionado de la piel, los picores y el hormigueo, los cuales ceden su puesto á un verdadero bienestar. Y como la supuración se habrá detenido, las llagas pierden su carácter repugnante, concluyendo por cerrarse sin dejar la menor huella. Hasta las flicteras más antiguas y rebeldes no pueden resistir al

Depurativo Richelet

Infalible para la curación rápida de: EREMAS, EMPEINES, HERPES, SORIASIS, CAPARROSAS, IMPETIGOS, GANGLIOS, ENFERMEDADES DE LA PIEL, ÚLCERAS, FLEBITIS, MANIFESTACIONES SIFILITICAS

El tratamiento Richelet se encuentra en todas las buenas Farmacias. A los francos acompaña siempre un folio ilustrado. Laboratorio: Richelet, de Sables, 6, rue de Bellot, Bayona (Francia).

SOLUCION BENEDICTO
DE GLICERO-FOSFATO DE CAL, CON CREOSOTAL
INVALIBLE CONTRA LA TUBERCULOSIS, CATARROS CRÓNICOS, BRONQUITIS Y DEBILIDAD GENERAL.
DE VENTA EN PRINCIPALES FARMACIAS Y ORTOFENCAS.
DEPÓSITO: DR. BENEDICTO, SAN BERNARDO, 4, MADRID

Especial fundición de campanas

LA MAS ANTIGUA Y ACREDITADA EN ESPAÑA

Constantino de Linares

Hijo y sucesor de Eduardo de Linares
CARABANCHEL BAJO (MADRID)



Se refunden las campanas rotas, bien en forma romana o esquilón. A plazos y al-ontado; portes del ferrocarril por cuenta de la casa.

Se garantizan las nuevas campanas por 15 años.

Esta fundición es proveedora de las Catedrales de Burgos, Santander, Segovia, Córdoba, Sevilla, Cádiz y Málaga, y recomendada en la mayoría de los «Boletines» de las diócesis de España.

Manden las medidas de filo a filo de las campanas que han de refundir, para fijar presupuesto.

- Constantino de Linares -
CARABANCHEL BAJO (MADRID.)

Balneario de Cucho

Las mejores AGUAS y LODOS para curar el HERPETISMO, ESCROFULISMO y todas las enfermedades de la PIEL, infecciones de la SANGRE y HUE-SOS, BRONQUITIS y CATARROS CRONICOS.

Gran confort y economía. Servicio diario de automóvil a Miranda. Médico-director Dr. G. Tapia, especialista de Madrid.

VINO DE PEPTONA ORTEGA
Es el mejor tónico y nutritivo para convalecientes, personas débiles. Recomendado contra la inapetencia y malas digestiones, anemia, tisis, raquitismo. Pidase en farmacias y en la del autor, León 13, Madrid

FABRICA DE LIBROS RAYADOS

MOVIDA POR ELECTRO-MOTOR

MAYORES :: DIARIOS :: COPIADORES :: ACTAS

Ecuadernaciones :: Gran fábrica de Cajas de cartón

ENRIQUE MARTINEZ Lain-Calvo 12. Burgos

Se vende papel para envolver

Compañía Hamburguesa Sudamericana
Hamburg Sudamerikanische Dampfschiffahrts Gesellschaft
Servicio regular de vapores correos alemanes de gran porte admitiendo carga y pasajeros desde el puerto de Bilbao directo y sin trasbordos para Montevideo, y Buenos Aires.
20 agosto, vapor ESPAÑA.
Precio en tercera clase, 345 pesetas, incluso impuestos.
Estos vapores están dotados de todos los adelantos modernos. Llevan MÉDICO, COCINEROS Y CAMAREROS ESPAÑOLES. También admiten carga para Rosario y puertos de la Patagonia.
Para toda clase de informes, dirigirse al representante en Bilbao ED-MUNDO COUTO, Buenos Aires, 19, bajo. Teléfono 624. Dirección postal, Apartado 308. Telegráfica COUTO.

FABRICA DE LIBROS RAYADOS
DIARIOS, MAYORES, COPIADORES, ACTAS, ENCUADERNACIONES, etc.

Cajas de cartón en gran escala

PRIVILEGIADO

RUFINO S. GONZALO

(HUERTO DEL REY 2, 4 y 6. —BURGOS—)