

COLEGIO DE NIÑOS

EL CORAZON DE JESUS

Santa Clara núm. 7

Director: Don Salustiano Arenas: Maestro y Bachiller

Primera enseñanza

Magnífico local. Mucha ventilación. Material pedagógico moderno. Notas semanales. Premios trimestrales. *Nadie hace monte.*

Contable y Mecano-taquigrafo serán las carreras de más brillante porvenir para los jóvenes de ambos sexos en España y en el extranjero después de la actual guerra europea.

Los primeros y mejores preparados serán los que ocupen los más importantes y retribuidos puestos.

Se hacen trabajos de escritura á máquina

Suspensos de segunda enseñanza

Se admiten alumnos de Instituto y Escuelas Normales que hayan sido suspendidos en algunas ó varias asignaturas. Actualmente hay alumnos de Burgos, Vitoria, Valladolid y Madrid.

Clase especial para aquellos que han perdido el curso por no saber estudiar ó por tener una preparación deficientísima.

Gran éxito en los pasados exámenes con aquellos alumnos que asistieron el verano anterior.

Vigilancia rigurosa.

Notas diarias á los padres.

COMPANIA COLONIAL Calle Mayor, 18 y Montera, 8

ESPECIALIDAD DE LA CASA: TE «HOA-SSE» EN CAJAS METALICAS á 1'25, 2'50 Y 5 PESETAS.

SUS CHOCOLATES SON LOS PREFERIDOS
Bombones y napolitanas
Variado surtido en tés legítimos de la China

Servicios de la Compañía Trasatlántica

Vapores que prestarán los servicios en el próximo mes de Agosto

Líneas de Cuba y Méjico

El Vapor "Alfonso XII", capitán don Cristóbal Morales saldrá de Santander el 19 y de Coruña el 21, para Habana y Veracruz.

El vapor "Antonio López", capitán don Miguel Antich, saldrá de Barcelona el 25 y de Cádiz el 30, para New-York, Habana, Veracruz y Puerto Méjico.

Línea de Venezuela-Colombia

El vapor "Buenos Aires", capitán don Jesús Cisa, saldrá de Barcelona el 10 de Cádiz el 15 para Las Palmas, Santa Cruz de Tenerife, Santa Cruz de la Palma, Puerto Rico, Habana, Puerto Llimón, Colón, Sabanailla, Curacao, Puerto Cabello y La Guayra. Se admite carga y pasaje con trasbordo para Veracruz, Tampico, Puerto Barrios, Cartagena de Indias, Maracaibo, Coro, Camana, Carapano, Trinidad y Puertos del Pacífico.

Línea de Filipinas

El vapor "Fernando Póo", capitán don José Llorca, saldrá de Barcelona el 20, para Port-Said, Sues, Colombo, Singapur, Ilo Ilo y Manila, sirviendo por trasbordo los puertos de la Costa Oriental de Africa, de la India, Java, Sumatra, China, Japón y Australia.

Línea de Buenos Aires

El vapor "Infanta Isabel de Borbón", capitán don M. Deschamps, saldrá de Barcelona el 4 y de Cádiz el 7, para Santa Cruz de Tenerife, Montevideo y Buenos Aires.

Línea del Brasil-Plata

El vapor "P. de Sastréguil", capitán don E. Aparicio, saldrá de Bilbao y Santander el 16, de Coruña el 18, y de Cádiz el 23 para Rio Janeiro, Santos Montevideo y Buenos Aires.

Línea de Canarias y Fernando Póo

El Vapor "Isla de Panay", capitán don Jaime Pérez, saldrá de Barcelona el 2, con escalas en Valencia y Alicante y de Cádiz el 7, para Tanger, Casablanca, Mazagán, Las Palmas, Santa Cruz de Tenerife, Santa Cruz de la Palma, demás caídas intermedias y Fernando Póo.

Estos vapores admiten carga en las condiciones más favorables, y pasajeros á quienes la Compañía de alojamiento y trato esmerado, como ha acreditado en su dilatado servicio. Todos los vapores tienen telegrafía sin hilos. También se admite carga y se expiden pasajes para todos los puertos del mundo, servidos por líneas regulares.

Gran fundición de campanas y fábrica de relojes de torre

FAUSTINO MURGA ZULUETA

LA MAS ANTIGUA Y ACREDITADA QUE SE CONOCE

Calle Pintureria 28 y Nueva Dentro

Vitoria

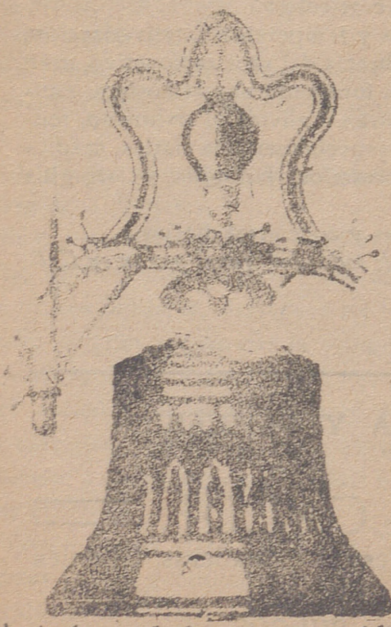

Especialidad en campanas y accesorios por su extrema perfección y elegancia.

Gran solidez en las fundiciones

Real de patente invención por 20 años de los may prácticos y originales yugos metálicos

Real patente de nuevos tipos ó perfiles de campanas, premiadas en 1905 en la capital y en la Exposición de Zaragoza en 1908, con diploma de honor en ambas y primer término en su género.

Posterior al año 1904 han sido adquiridas las dos patentes mencionadas.

Nota.—Interesa conocer el que los citados yugos metálicos pueden instalarse cualquier vecin.

de la localidad y sin necesidad de bajar las campanas de la torre. En España es la casa que más campanas tiene construídas para la Nación y fuera de ella.

EL CASTLELANO

DIARIO CATÓLICO

PRECIOS DE SUSCRIPCION

En la capital: mes, UNA peseta. Fuera: trimestre, 4; semestre, 6 50 año, 12. Extranjero; año, 25 pesetas.

Número suelto, 5 céntimos; atrasados, 25.

El suscriptor que al terminar el plazo de su abono, no devuelva los números á esta Administración, se entiende que desea continuar suscrito.

PAGO ADELANTADO

PRECIOS DE INSERCIÓN

Anuncios: 1.ª plana, 20 céntimos línea, 3.ª id., 15; 4.ª id., 10.

Comunicados, gacetiillas y sueltos de redacción, á precios convencionales.

Esquelas fúnebres: precios según tamaño, con forme á la tarifa que puede verse en esta Administración. Noticias entre lutos desde 4 pts.

Todo anuncio, suelto ó gacetiilla satisfará 10 cts. de impuesto Timbre.

PAGO ADELANTADO

Dirección, Redacción y Administración, calle de Benito Gutiérrez, núm. 1. Teléfono 125.—Burgos.

Diario de la tarde, con amplia información local, agrícola, del extranjero, Madrid, provincias y de ULTIMA HORA

NO SE DEVUELVEN LOS ORIGINALES AUN CUANDO NO SE PUBLIQUEN

Nota.—La correspondencia relativa á anuncios y suscripciones debe dirigirse al administrador

AGUAS Y BAÑOS DE "LA MUERA,"

— ORDUÑA-VIZCAYA —

Las mejores medicinales de todo el mundo. Clorurado sódicas, sulfatado-cálcicas, ferruginosas, nitrogenadas, variedad-bromuradas, manganosas, iónicas, arsenicales; substancias estas tan poderosas y en proporciones tan ajustadas, que las eleva á ser las mejores medicinales que se conocen y las que más se prestan en la aplicación de las numerosas enfermedades de que padece la humanidad y sin que sean perjudiciales como lo son muchas de sus similares en tantos de los casos por el exceso de sales ó de otras sustancias mal equilibradas con la naturaleza humana.

¿Por qué los que tenemos lo mejor de lo mejor en casa, hemos de ir en busca de lo que no hallaremos, al extranjero? Verdad es que muchas veces el ignorar las cosas es causa de que andemos al revés, pero afortunadamente esto que tanto interesa al paciente, ya el público se va dando perfecta cuenta de lo indispensables que les son á los que sufren, las aguas de «La Muera» así como del excelente clima de que se disfruta en el paraje donde se halla situado el Establecimiento con su hermoso Gran Hotel donde la limpieza y el buen trato que se da al bañista son su característica.

Aparte del sin número de enfermedades que como queda dicho son combatibles con tan prodigiosas aguas, curan radicalmente el *linfatismo*, *escrofulismo*, *siquitismo*, *tumores frios*, *herpetismo*, *reumatismo*, *anemia*, *neurastenia*, *clorosis*, *artritis*, *estreñimiento*, *infartos del hígado y del bazo*, *dispepsias gastro-intestinales*, *irritación intestinal*, *enfermedades del estómago, de la vista, de la matriz* y cuantas procedan de la debilidad y pobreza de sangre.

Temporada oficial del 15 de Junio al 15 de Septiembre (prorrogable al 30). Hospedaje en el Gran Hotel desde 5'50 á 15 pesetas todo comprendido. Médico director don Eduardo Méndez del Caño, especialista en enfermedades de los niños.

El establecimiento se halla situado á 2 kilómetros de la estación, en la cual hay coche propiedad del mismo al paso de los trenes correos y expresos, y previo aviso, también al de los rápidos.

GRANDES HOTELES Y BALNEARIOS

TERMAS MATHEU Y SAN FERMÍN

ALHAMA DE ARAGÓN

Aguas curativas del reumatismo en todas sus formas, gota, artritis, neuralgias, neurastenia, histerismo, insomnios, enfermedades nerviosas, predisposición catarral, traumatismo, etc.

Gran cascada termo-medical, única en el mundo, y poderosa cámara de inhalación é impregnación radioactiva, eficaz para todas las enfermedades del aparato respiratorio, por rehelios que sean.

Hoteles de primer orden, restaurados lujosamente, con gran confort, mobiliario nuevo, ascensores para los pisos y galerías de baños, calefacción, habitaciones amplias é higiénicas. Pensiones al alcance de todas las fortunas. Deliciosos paseos, frondosos parques, pintorescos y floridos jardines, gran lago navegable. Residencia ideal para bañistas y veraneantes, á cuatro horas y media de Madrid por ferrocarril. Estación en la misma propiedad. Clima seco y sano. Excursiones al célebre Monasterio de Piedra. Pensión desde 6 pesetas.

Para detalles, dirigirse al propietario, D. Ramón Pallarés y Prats, en Madrid, Bolso, 2 (antiguo edificio de la Bolsa), ó á la Administración de las Termas Matheu, Alhama de Aragón.

EL SIGLO PALOMA, NUM. 52

Burgos

GRAN LIQUIDACION DE CALZADOS

Por cuenta del fabricante

Completo surtido en todas clases, formas y tamaños

SE LIQUIDA A LA MITAD DE SU PRECIO

BOTAS para caballero de distintas clases y formas, desde 8 pts. en adelante.

), militares , , , 9 , ,
, señora , , , 6 , ,
ZAPATOS , , , 4 , ,

COMPLETO SURTIDO PARA NIÑOS—VARIADOS MODELOS

Todo á la mitad de su valor

EL SIGLO, Paloma, n.º 52. BURGOS

VELAS DE CERA
CHOCOLATES
QUINTIN RUIZ DE GAUNA
VITORIA

A los labradores en general

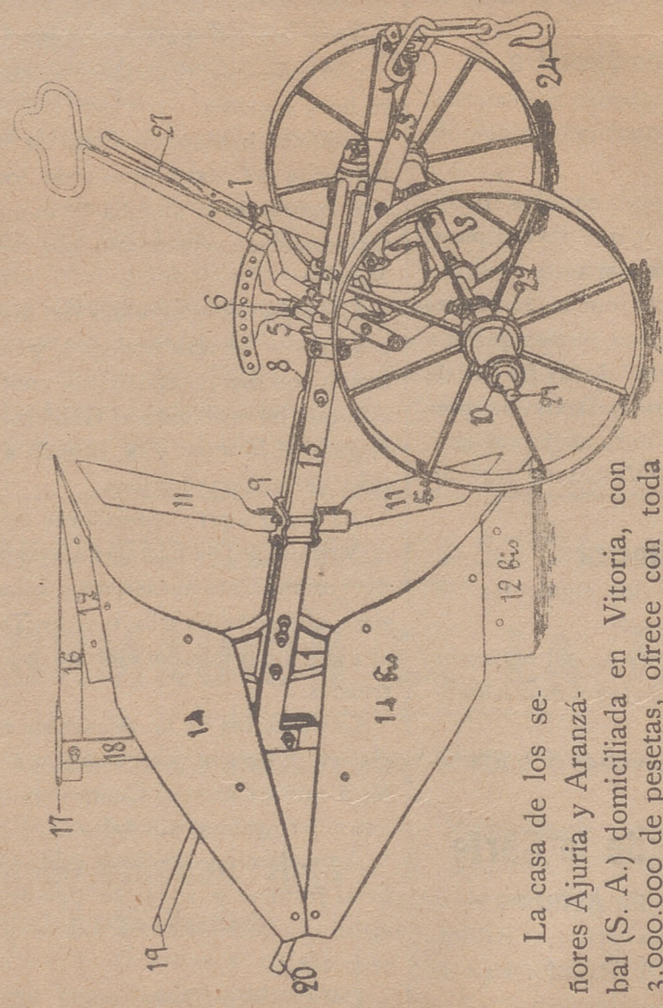

La casa de los señores Ajuaria y Aranzabal (S. A.) domiciliada en Vitoria, con 3.000.000 de pesetas, ofrece con toda garantía las inmejorables gavilladoras de cinco rastreros, trillos de discos, aventadoras último modelo y demás artefactos de la agricultura moderna. Para precios y detalles, dirigirse á su representante general don Rufino Ortiz, Casa Blanca (junto al puente de Castilla).—Burgos.

En la imprenta de este periódico se vende papel para envolver

Mercado de cereales

ASTUDILLO 25.

Trigo mocho á 14 pesetas fanega.
Trigo rojo á 14 pesetas fanega.
Centeno á 10 pesetas fanega.
Cebada á 6 pesetas fanega.
Avena á 3'75 pesetas fanega.
Yeros á 8'50 pesetas fanega.
Lentejas á 18 pesetas fanega.
Trigo á 8'50 pesetas fanega.
Patatas á 1'50 reales arroba.

VALLADOLID 25

Mercado del Canal.—La entrada en el mercado de hoy fué de 50 fanegas de trigo, cotizándose á 54 reales una.
Tendencia sostenida.

Mercado del Arco.—No ha habido entradas.

Peñafiel.—25 La entrada en este mercado fué de 100 fanegas á 54 reales una.

Los demás granos se cotizan como sigue:

Centeno á 43.
Cebada á 18.
Yeros á 30.
Avena á 15.
Tendencia sostenida.
Nava del Rey 25.—La entrada ha sido 150.
Trigo á 55 reales fanega.
Tendencia floja.

VINO DE PEPTONA ORTEGA

COMPRIMIDOS ALIMENTICIOS ORTEGA

Á base de uva de uva. Preparado reparador y nutritivo. Muy útil para personas acaudaladas ó enfermas que necesitan tomar alimentos fácilmente digeribles y nutritivos con frecuencia ó á desahoga (neuralgias, reuma, etc.).

Este comprimido equivale á 10 gramos de uva de uva.

Caja con 48 comprimidos: 3,00 pes.

Modelo de Oro en el Congreso Internacional de Higiene y en las Exposiciones Internacionales de Bruselas y Buenos Aires.

LABORATORIO-FÁBRICA: Puente de Vallecas. Farmacia: Calle del León, 13.—MADRID