

N.º 13. Páginas Extraordinarias de *El Día Gráfico*. 20 Junio de 1926.



Conjunto del interior del Templo de la Sagrada Família.

(Fot. Zerchowitz).

# La llegada del pescado en Barcelona.



*La salida para la  
pesca.*

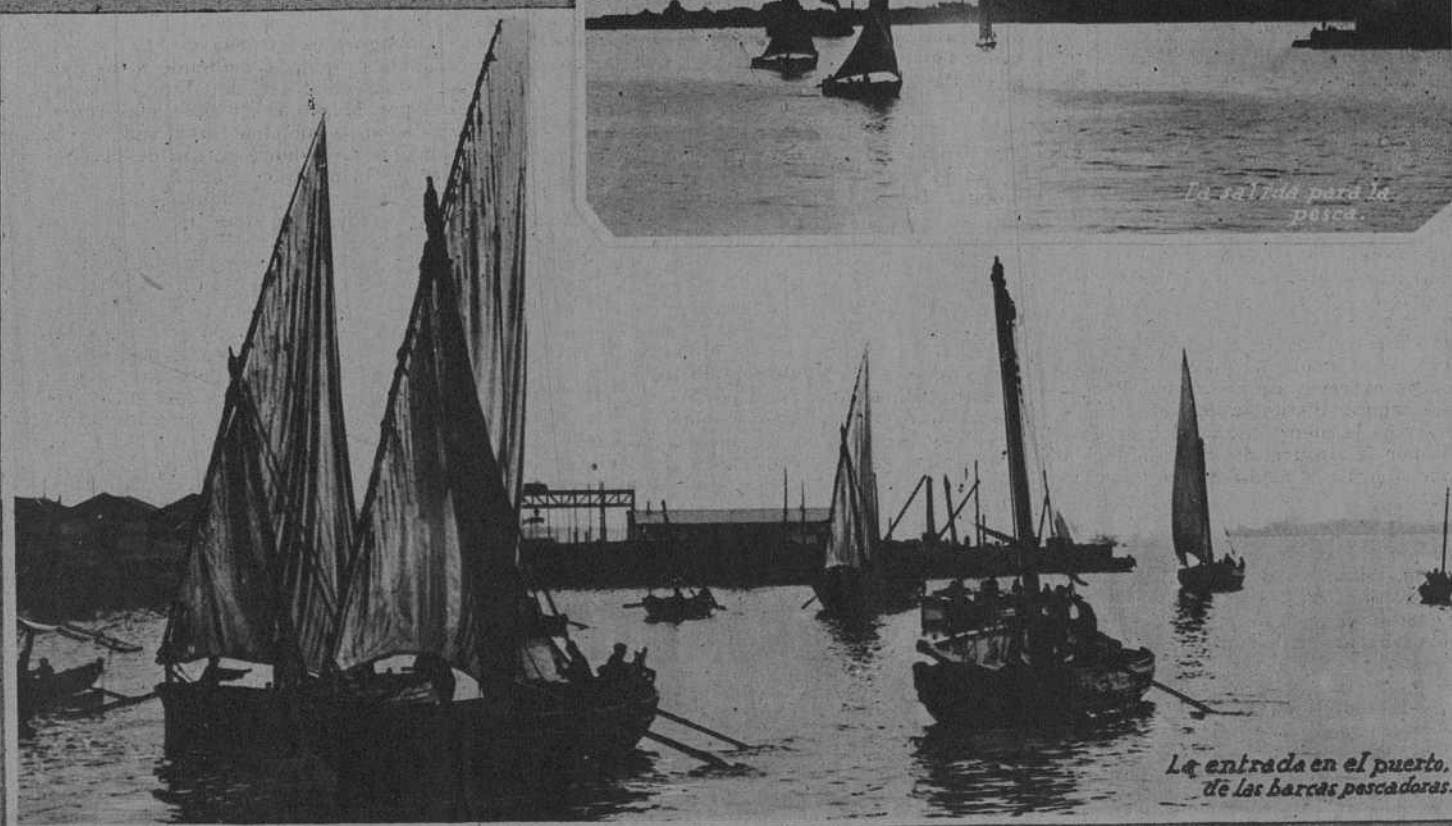

*La entrada en el puerto  
de las barcas pescadoras.*

*La decapitación del pescado en las  
barcas que llegan de la pesquería, de  
las costas de Africa.*



*(Fots. J. Mc Sagatta.)*

Las escenas  
pintorescas  
de la  
subasta del  
pescado.



Arreglo de cestos  
de pescado para  
la venta.

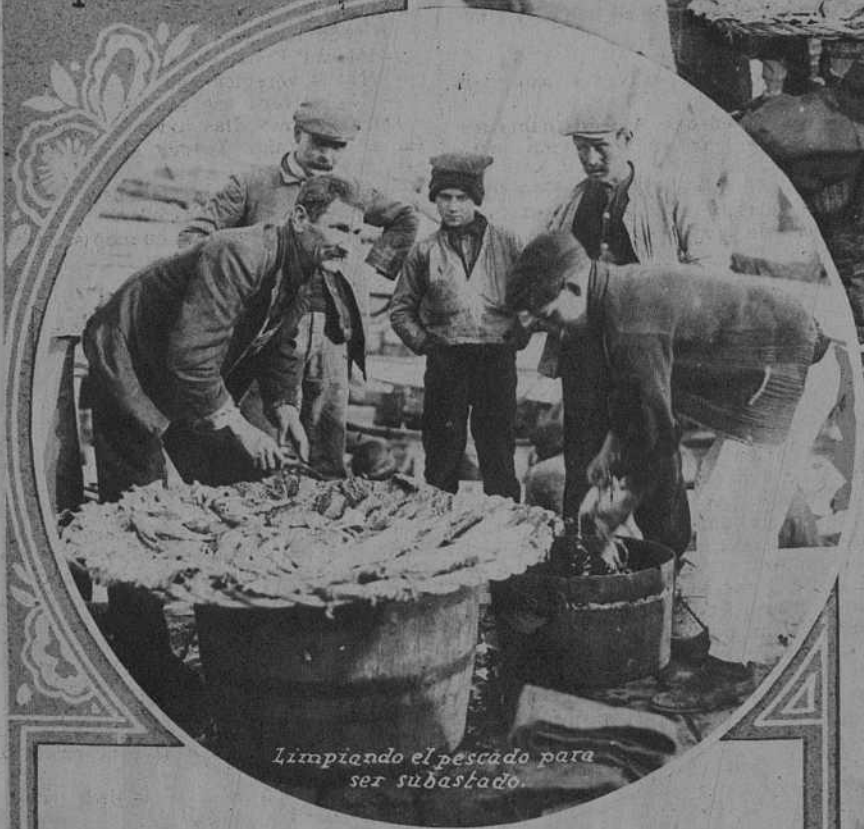

Limpiando el pescado para  
ser subastado.



La subasta.

(Foto J. M. Sagarra)



Y con la cesta en la cabeza,  
sale el muchacho, hacia Barcelona,  
votando su mercancía, o transpor-  
tándola a los mercados.



*Detalles de la fachada de Navidad.*

*El templo de la Sagrada Familia, obra suprema del gran arquitecto Antonio Gaudí.*

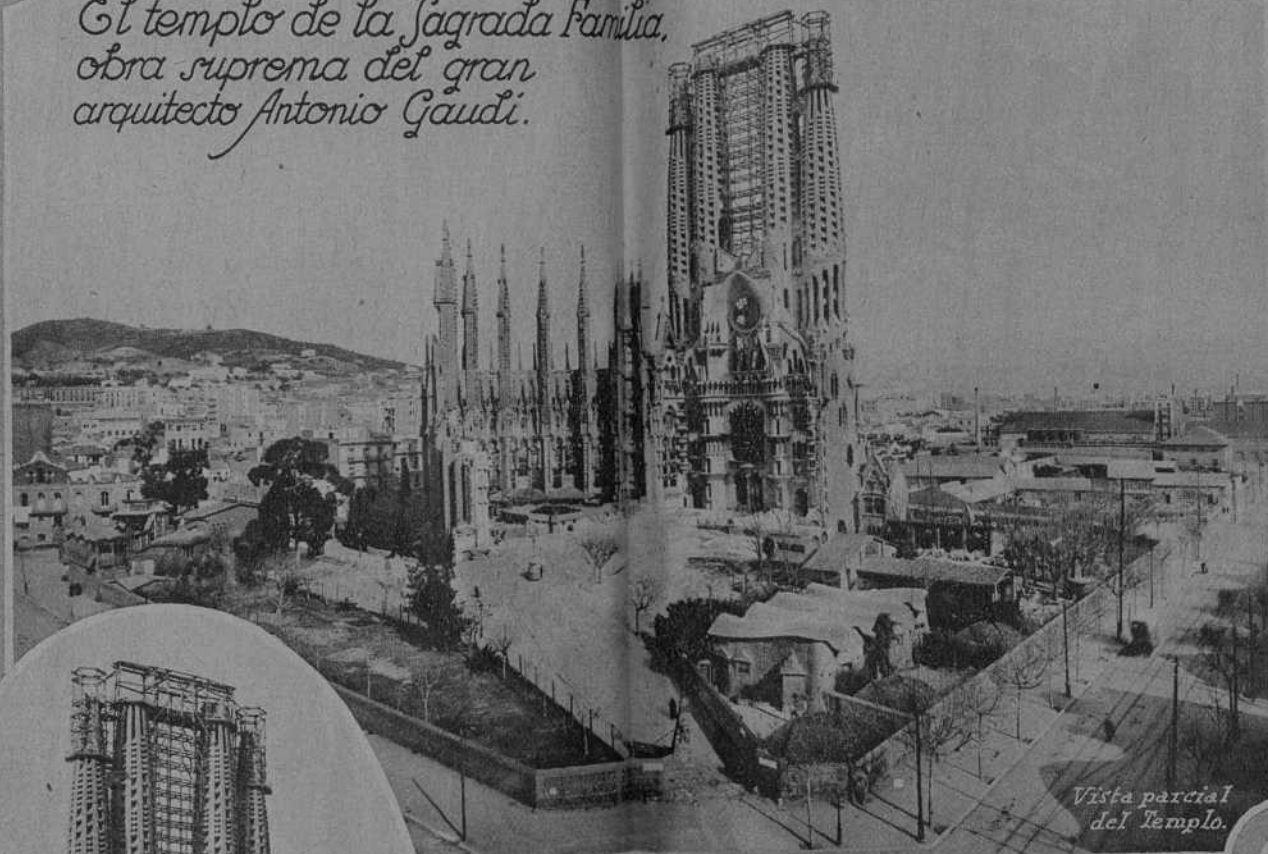

*Vista parcial del Templo.*

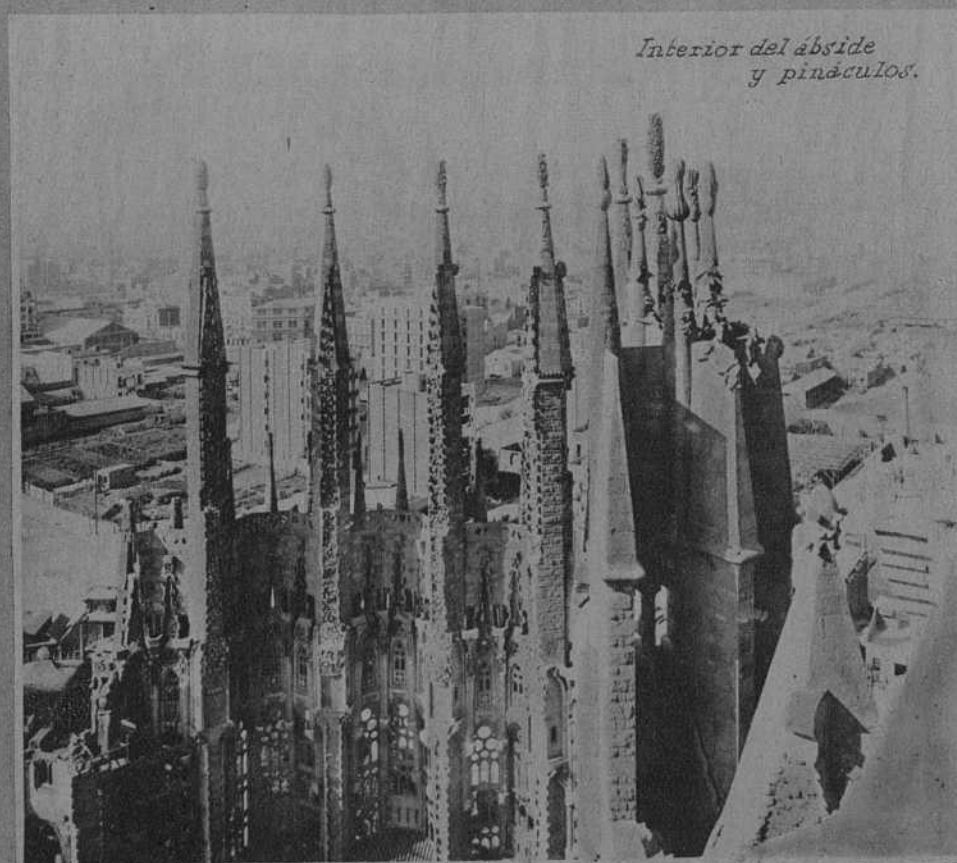

*Interior del ábside y pináculos.*

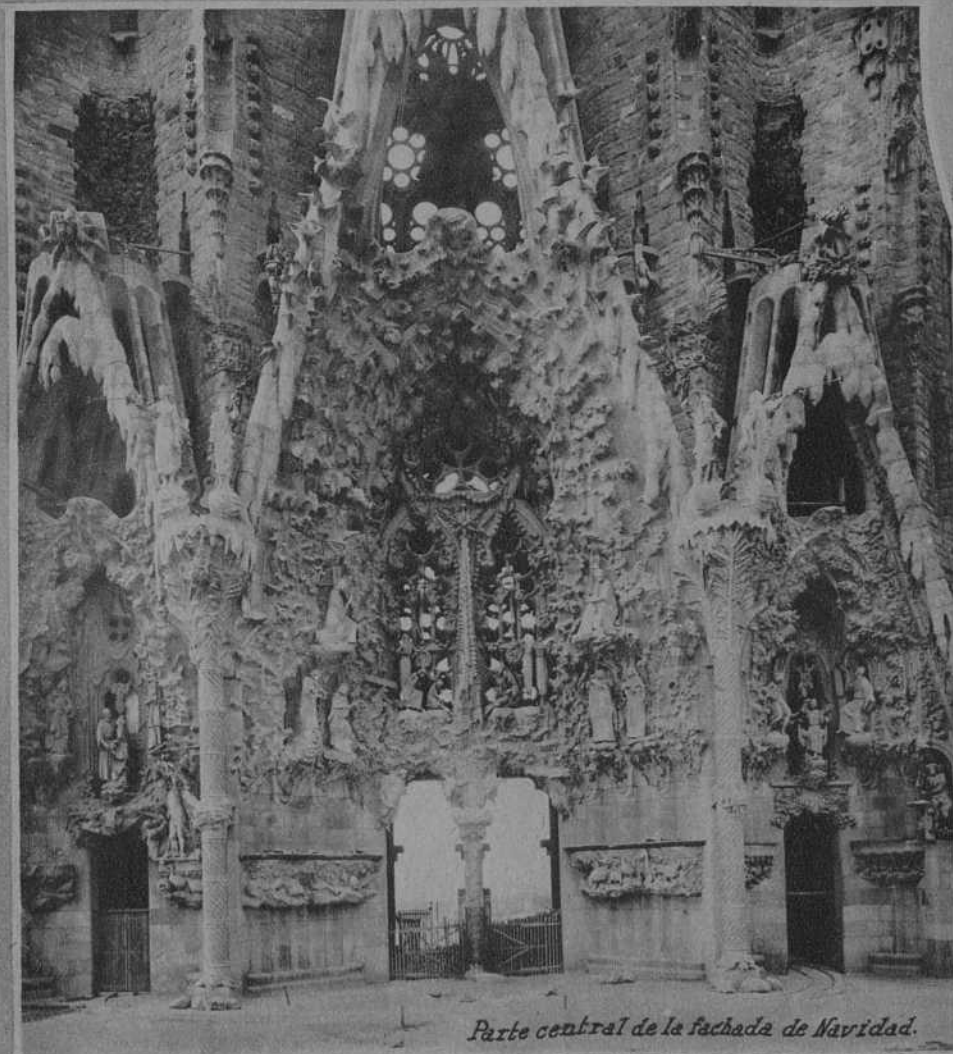

*Parte central de la fachada de Navidad.*

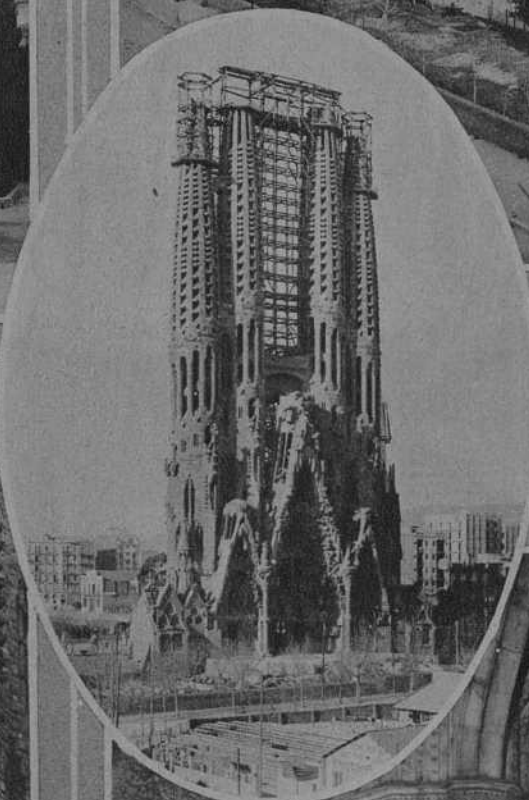

*Vista general de la fachada norte.*

*En la obra original y múltiple del más fuerte y singular de los arquitectos modernos, Don Antonio Gaudí, muerto el día 10, marca la persistencia y amplitud de su genio el templo de la Sagrada Familia. Ese milagro de inteligencia y voluntad máxima, se debe a un catalán, único arquitecto que, en la época contemporánea, reposará en la cripta de la catedral que alzó.*



*La cripta, donde ha sido enterrado Gaudí.*



*(Fots. Zerko witz).*

*Fuente de la Virgen del Rosario en el Claustro.*

Las "calas"  
de la  
Costa  
Brava.

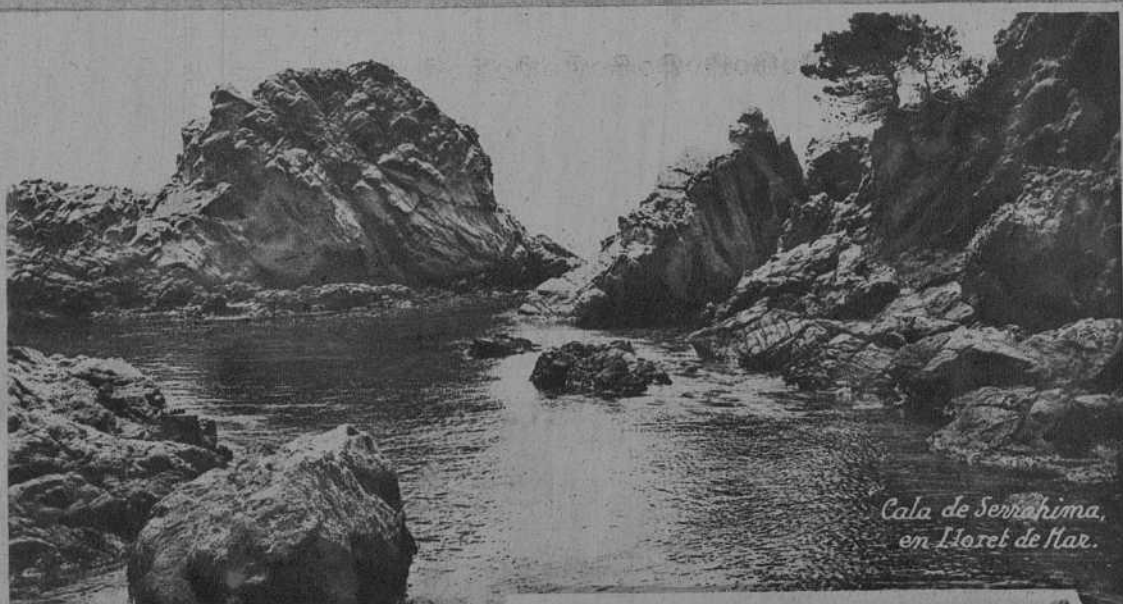

*Cala de Serrahima,  
en Lloret de Mar.*

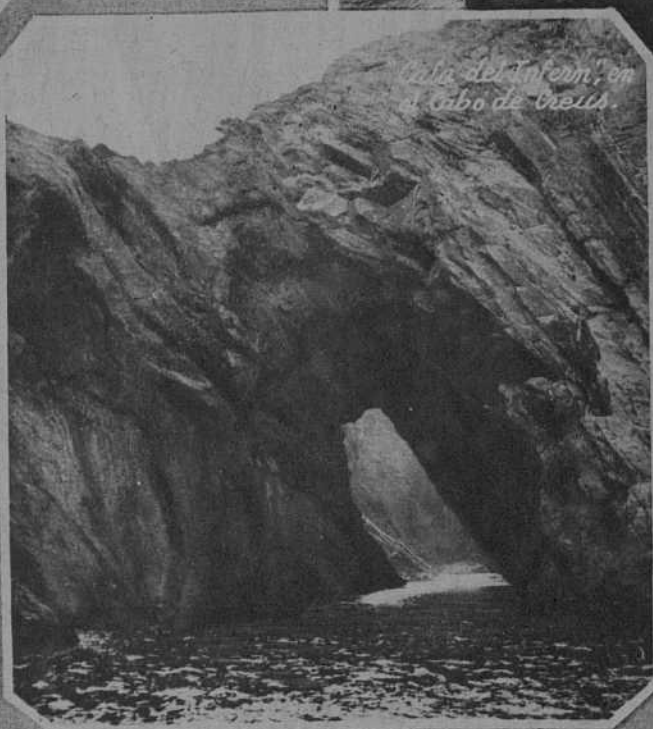

*Cala del Infern, en  
el Cabo de Creus.*



*"Cala de la Cuetera",  
en Estoril, frente  
a las Rocas.*



*Cala, en el Cabo de  
San Sebastián.*



*La noble y devota ciudad  
de Alcalá de Henares.*

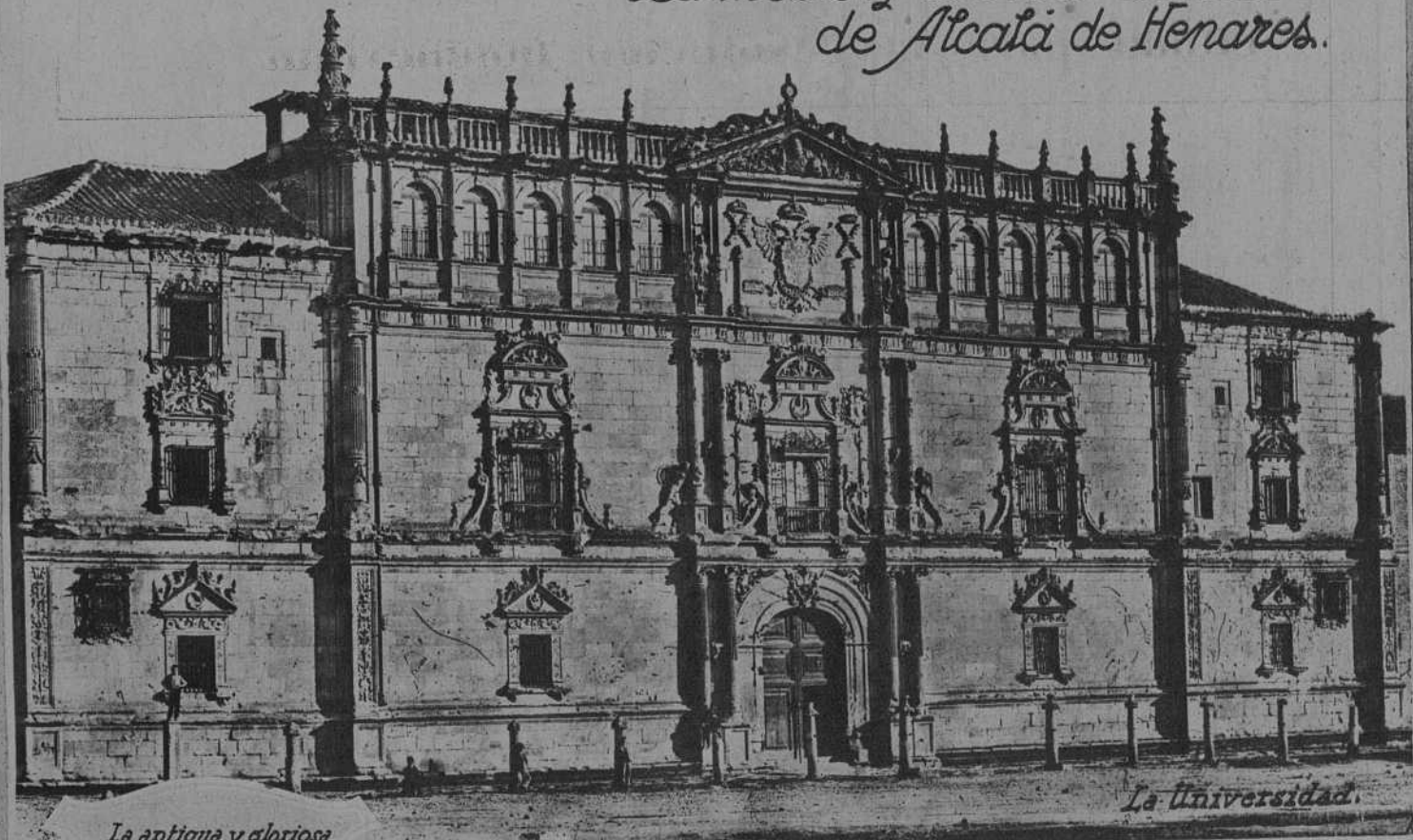

*La Universidad.*

*La antigua y gloriosa  
Universidad Compluten-  
se, fundada por Cisneros  
verá resucitada su vie-  
ja grandeza, si es trasla-  
dada, como de ello se habla,  
la Universidad de Ma-  
drid a Alcalá de  
Henares.*

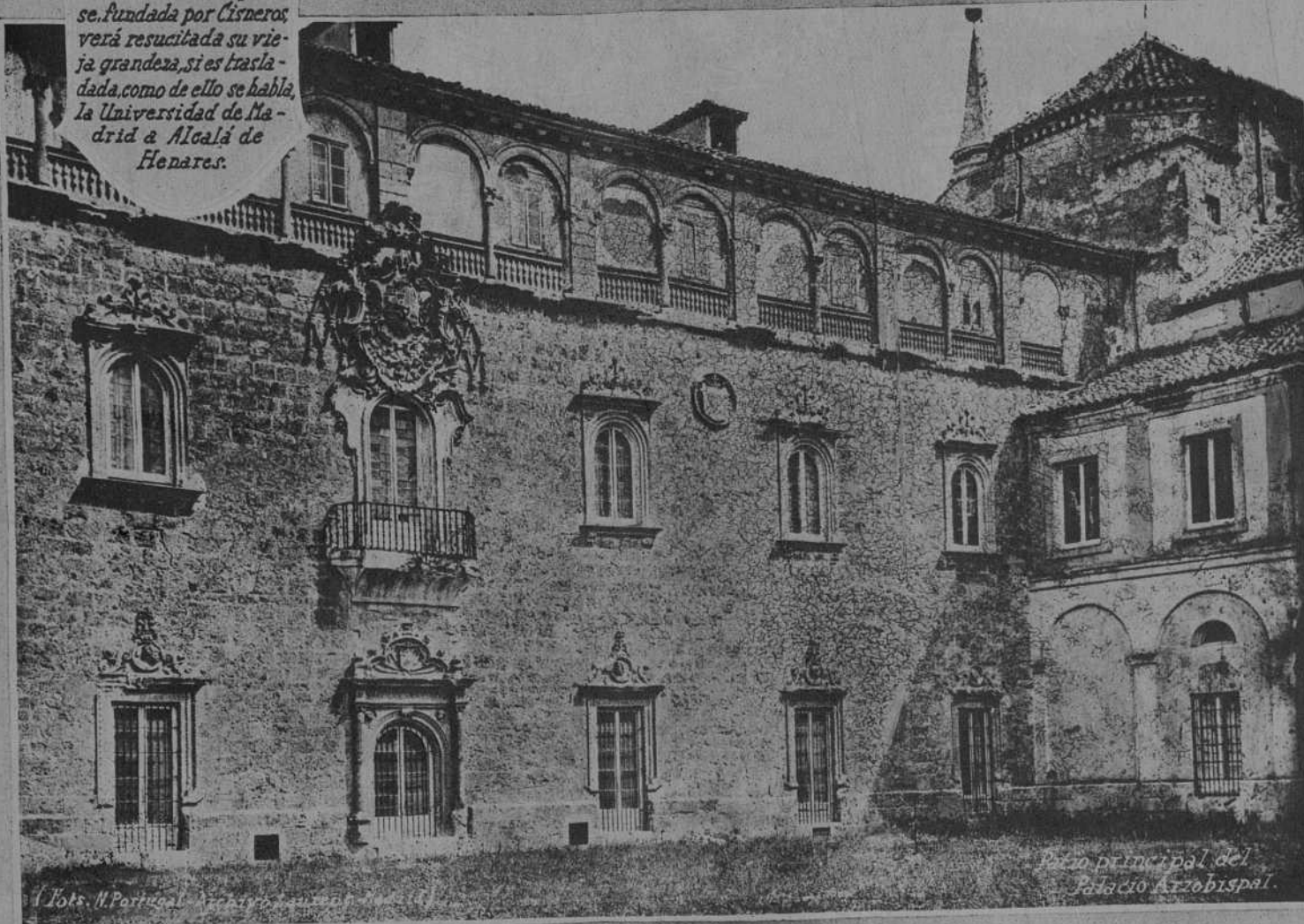

*Cuarto principal del  
Palacio Arzobispal.*

*Caldas de Montbuy.*

*La famosa puerta de  
la iglesia, reproducida  
en el palacio de la  
Exposición de Mont-  
juich.*



*(Fot. Francari.)*