

IBARRA Y COMPANIA

SEVILLA

Servicio regular de vapores de escala fija de Bilbao á Sevilla

VAPORES DE LA COMPAÑIA

Cabo Roca, 1.582 toneladas; Cabo San Sebastián, 1.583; Cabo de la Nao, 1.558; Cabo Traca, 1.496; Cabo San Martín, 1.861; Cabo Espartal, 1.249; Cabo San Vicente, 1.817; Cabo San Antonio, 1.991; Cabo Quejo, 1.691; Cabo Peñas, 1.691; Cabo Palos, 1.697; Cabo Trafalgar, 1.518; Cabo Ortigal, 1.453; Cabo Creus, 1.421; Cabo Prior, 1.026; Cabo Silleiro, 1.026; Itálea, 1.070; La Cartuja, 808; Triana, 748; Vizcaya, 831; Ibalzábal, 742; Luchana, 395; Cabo Santa María, 156.

Los salidas semanales de dos puertos comprendidos entre Bilbao y Marsella.
Servicio semanal entre Pasajes, Gijón y Sevilla.—Tres salidas semanales de todos los demás puertos hasta Sevilla.
Servicio quincenal entre Bayona y Burdeos.—Se admite carga á flete corrido para Rotterdam y puertos del Norte de Francia.
Para más informes: oficinas de la Dirección y D. Joaquín Haro, consignatario.

¡OJO! Los mejores médicos aconsejan á sus enfermos para curar herpes, sífilis, llagas en las piernas y garganta, dolor en los huesos, eczemas, manchas, escrófulas, granos, caspa, grietas en las manos, sabañones, almorranas, etc.

EL MEJOR DEPURATIVO DE LA SANGRE

Jarabe VERDU Demulcente

Pomada curativa VERDU (Curación externa.)

Depósito é instrucciones: 22, ESCUDILLERS, 22, FARMACIA :: Barcelona.

DE VENTA EN MADRID: Farmacia Gayoso, Arenal, 2.

ESCUELA NAVAL MILITAR

Academia Condo.—Plaza del Rey, 6.

Preparación para la convocatoria de 1913 y sucesivas, con inclusión de asignaturas del bachillerato que se exigen. Clases particulares y colectiva á cargo de antiguos preparadores de la Armada. Pídanse reglamentos.

Vickers, sons and Maxim Limited

Oficina en Londres: 32, Victoria Street, S. W.—Constructores de buques de todas clases, tanto de guerra como mercantes, máquinas marinas, blindajes, artillería de todos calibres para el Ejército y la Marina, cañones de tiro rápido de los sistemas Vickers, Maxim, etc., metraladoras y municiones.—Fábricas que posee esta Compañía: Astilleros de Barrow-In-Furness (antes Naval construcción and Armaments C.º Ltd. at Aarrow-In-Furness); fábrica de cañones, cañones y blindajes de Scheffield (River Bon Works); fábrica de cañones de fuego rápido, metraladoras y municiones de Erith y Crayford; fábrica de cañones de fuego rápido y metraladoras, montajes y proyectiles de Placencia (Placencia de las Armas C.º Ltd. Placencia-Gulpuzcoa-España) fábrica de cartuchos metálicos de Birmingham; fábrica de cañones de tiro rápido y metraladoras de Stockolm (Suecia); laboratorio de cartuchería en Dartford; fábrica en North Knet, para proyectiles; polígonos de Bekmeala y Eynsford.—Buques de guerra construidos en los Astilleros de Barrow-In-Furness: «San Paulo», buque de combate de primera clase, de 19.200 toneladas y 23.500 caballos, para el gobierno brasileño; «Amitante Grau» y «Coronel Bolognesi», cruceros tipo de «Scout», clase de 3.200 toneladas y 14.000 caballos, para el gobierno peruano; «Burik», crucero de primera clase, de 11.200 toneladas y 19.700 caballos, para el gobierno ruso; «Kator», buque de combate de primera clase, de 15.950 toneladas y 16.000 caballos, para el gobierno japonés; «Mikasa», buque de combate de primera clase, de 15.200 toneladas y 15.000 caballos, para el gobierno japonés; «Libertad», buque de combate de primera clase, de 11.800 toneladas y 12.500 caballos, para el gobierno chileno (comprado por el gobierno inglés). Cambiado de nombre se llama ahora «Triumph». Por el gobierno inglés: «Natal», crucero de primera clase, de 13.550 toneladas y 23.500 caballos; «Sentinel» y «Ski nuser» crucero tipo de «Scout» clase de 2.900 toneladas y 17.000 caballos; «D. minion», buque de combate de 16.350 toneladas y 18.000 caballos; «King Alfred», crucero de primera clase, de 14.100 toneladas y 30.000 caballos; «Vengance», buque de combate de primera clase, de 12.950 toneladas y 13.500 caballos; «Hogue» crucero de primera clase, de 12.000 toneladas y 21.000 caballos; «Powerful», crucero protegido de primera clase, de 14.500 toneladas y 25.000 caballos; «Amohitrite», crucero protegido de primera clase, de 11.000 toneladas y 18.000 caballos; «Niobe», crucero protegido de primera clase, de 11.000 toneladas y 16.500 caballos. Buques mercantes construidos en dichos astilleros: «Empress of India», «Empress of China» y «Empress of Japan», 8.000 toneladas y 10.000 caballos. Además desde el año 1873 hasta la fecha, se ha construido 70 buques de distintas clases.

Diario de la Marina

PRECIOS DE SUSCRIPCION

Madrid: Un mes, 1,50 ptas.; trimestre, 4,50; semestre, 9; año, 18.
Provincias: Trimestre, 5 pesetas; semestre, 10; año, 20.
Unión postal: Año, 60 pesetas.
Extranjero: 70 pesetas.

Número suelto: 5 CENTIMOS

ANUNCIOS

Estos deben ser por lo menos para tres meses; tomándose los por seis ó por un año se hará una bonificación del 5 y 10 por 100, respectivamente.
Los cobros se hacen siempre anticipados y directamente por esta Administración.
Los pagos en valores declarados, giro mutuo ó postal.
Los señores anunciantes que por la índole especial del reclamo sólo desearan el anuncio por un mes ó días determinados, se insertarán á razón de 0,15 pesetas línea sencilla carta plana.
Se hacen á las informaciones ó precios con anticipación.

Servicios de la Compañía Trasatlántica

Línea de Filipinas

Trece viajes anuales, arrancando de Liverpool y haciendo las escalas de Coruña, Vigo, Lisboa, Cádiz, Cartagena, Valencia, para salir de Barcelona cada cuatro miércoles, ó sea: 3 y 31 Enero, 28 Febrero, 27 Marzo, 24 Abril, 22 Mayo, 19 Junio, 17 Julio, 14 Agosto, 11 Septiembre, 9 Octubre, 6 Noviembre y 4 Diciembre; directamente para Port-Said, Suez, Colombo, Singapur, Ilo Ilo y Manila. Salidas de Manila cada cuatro martes, ó sea: 23 Enero, 20 Febrero, 19 Marzo, 16 Abril, 14 Mayo, 11 Junio, 9 Julio, 6 Agosto, 3 Septiembre, 1 y 29 Octubre, 26 Noviembre y 24 Diciembre, directamente para Singapur demás escalas intermedias que á la ida hasta Barcelona, prosiguiendo el viaje para Cádiz, Lisboa, Santander y Liverpool. Servicio por trasbordo para y de los puertos de la Costa oriental de África, de la India, Java, Sumatra, China, Japón y Australia.

Línea de New-York. Cuba Méjico.

Servicio mensual saliendo de Génova el 21, de Nápoles el 23, de Barcelona el 26, de Málaga el 28, y de Cádiz el 30, directamente para New-York-Habana, Veracruz y Puerto Méjico. Regreso de Veracruz el 27 y de Habana el 30 de cada mes, directamente para New-York, Cádiz, Barcelona y Génova. Se admite pasaje y carga para puertos del Pacífico con trasbordo en Puerto Méjico, así como para Tampico con trasbordo en Veracruz.

Línea de Venezuela Colombia.

Servicio mensual saliendo de Barcelona el 10, el 11 de Valencia, el 13 Málaga, y de Cádiz el 15 de cada mes, directamente para Las Palmas, Santa Cruz de Tenerife, Santa Cruz de la Palma, Puerto Rico, Puerto Plata (facultativa), Habana, Puerto Limón y Colón, de donde salen los vapores el 12 de cada mes para Sabanailla, Curaçao, Puerto Cabello, La Guayra, etc. Se admite pasaje y carga para Veracruz y Tampico con trasbordo en Habana. Combina por el ferrocarril de Panamá con las Compañías de Navegación del Pacífico, para cuyos puertos admite pasaje y carga con billetes y conocimientos directos. También carga para Maracaibo y Coro con trasbordo en Curaçao y para Cumaná, Carúpano y Trinidad con trasbordo en Puerto Cabello.

Línea de Buenos Aires.

Servicio mensual saliendo accidentalmente de Génova el 1, de Barcelona el 3, de Málaga el 5 y de Cádiz el 7, directamente para Santa Cruz de Tenerife, Montevideo y Buenos Aires; emprendiendo el viaje de regreso desde Buenos Aires; el día 1 y de Montevideo el 2, directamente para Canarias, Cádiz, Barcelona, y accidentalmente Génova. Combinación por trasbordo en Cádiz con los puertos de Galicia y Norte de España.

Línea de Canarias, Fernando Póo.

Servicio mensual saliendo de Barcelona el 2, de Valencia el 3, de Alicante el 4, de Cádiz el 7, directamente para Tánger, Casablanca, Mazagán, Las Palmas, Santa Cruz de Tenerife, Santa Cruz de la Palma y puertos de la costa occidental de África.

Regreso de Fernando Póo el 2, haciendo las escalas de Canarias, y de la Peñínsula indicadas en el viaje de ida.
Estos vapores admiten carga en las condiciones más favorables y pasajeros, á quienes la Compañía da alojamiento muy cómodo y trato esmerado, como ha acreditado en su dilatado servicio. Rebajas á familias. Precios convencionales por camarotes de lujo. También se admite pasaje y se expiden pasajes para todos los puertos del mundo, servidos por líneas regulares. La Empresa puede asegurar las mercancías que se embarquen en sus buques.

AVISOS IMPORTANTES: Rebajas en los fletes de exportadores.—La Compañía hace rebajas de 30 por 100 en los fletes de determinados artículos, de acuerdo con las vigentes disposiciones para el servicio de Comunicaciones Marítimas.

Servicios Comerciales.—La sección que de estos Servicios tiene establecida la Compañía, se encarga de trabajar en Ultramar los Muestrarios que le sean entregados y de la colocación de los artículos cuya venta, como ensayo, deseen hacer los Exportadores.

Línea de Cuba Méjico.

Servicio mensual á Habana, Veracruz y Tampico, saliendo de Bilbao el 17, de Santander el 20 y Coruña el 21, directamente para Habana, Veracruz y Tampico. Salidas de Tampico el 13, de Veracruz el 16 y de Habana el 20 de cada mes, directamente para Coruña y Santander. Se admite pasaje y carga para Costafirme y Pacífico con trasbordo en Habana al vapor de la línea de Venezuela-Colombia.
Para este servicio rigen rebajas especiales en pasajes de ida y vuelta, y también precios especiales para camarotes de lujo.

J. DALMAU MONTERO, S. en C.

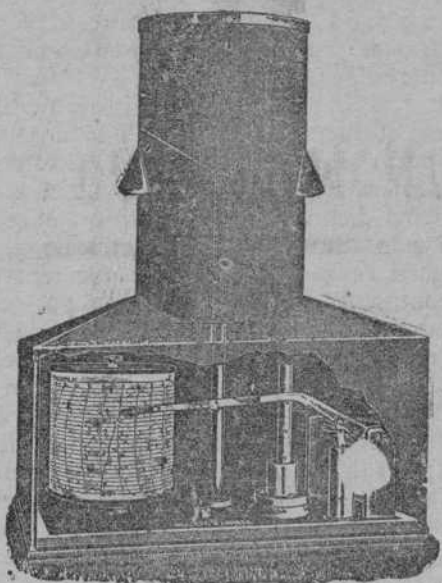

Barómetros, Migrómetros, Termómetros, Anemómetros Gemelos de teatro y de campaña, Aparatos de física, Cintas, Metros, Niveles de todas clases, Estuches de compases, etc.

Fabricación y reparación de aparatos de medida eléctrica.

Ronda Universidad, 20 BARCELONA
Fuentes, 12 (junto á Arenal) MADRID

Sastrería de la Armada

DE JOSÉ MULERO

MAESTRO PROCEDENTE DE APOSTADERO

Confecciona toda clase de uniformes, con especialidad para la MARINA.

Se arreglan toda clase de prendas al nuevo modelo. Trajes de paisano desde 75 pesetas.

Se admiten géneros para toda clase de prendas.

MAYOR, 16.—Entrada: San Felipe Neri, 2, entre Ronda y Arenal

Julían Pescador

Sastrería Militar y Paisano.—Rambla de Santa Mónica, 9, 1.º

BARCELONA

Especialidad en los uniformes de la Marina de guerra y Compañía Trasatlántica. Grandes rebajas y economías para las clases subalternas. Impermeables á medida y trajes y abrigos para señoras y niños.

Antigua Casa Rosell

FUNDADA EN 1837

SUCESOR

R. ALSINA Y AMILS

Plaza Palacio, 13, Barcelona
Teléfono 2.512

Instrumentos de precisión para Ciencias, Artes, Marina, Industria

Observación de cronómetros y compensación, á bordo, de los compases THOMSON (Kelvin) á cargo de personal competente.

Representantes exclusivos de la casa

KELVIN JAMES WHITE de GLASGOW

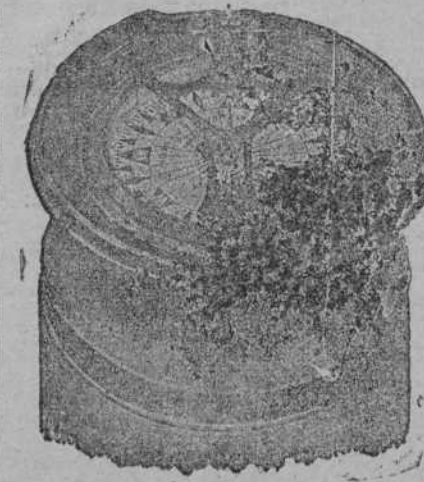

Taburetes de hierro comprimido



Estos muebles no son más pesados que los de madera, siendo sin embargo de una resistencia mucho mayor. Para el servicio en la Marina como en el Ejército son los más á propósito.



VENTA EXCLUSIVA

Guanyer

BARCELONA :: TRAFALGAR, 25

Pistolas automáticas Victoria

Calibres 6,35 y 7,65



Arma de trabajo mecánico muy notable, de absoluta solidez, de extraordinaria precisión.

Eduardo Schilling (S. en C.)

MADRID Alcalá, 14

BARCELONA Fernando, 23

VALENCIA Paz, 13

MATUTE

FARMACIA

San Fernando (Cádiz).

Muy acreditada y conocida. Todo lo que se relaciona á Farmacia y Medicina. Sólo primera calidad.

ANTINEUROL.—Lo único contra los dolores de cabeza. Muestra gratis á quien la pida.

VIRO.—Profiláctico antiséptico

PASTILLAS POLIBALSAMICAS, contra resfriados, toses, bronquitis.

Casa en CADIZ: Plaza de Isabel II, núm. 2.

SANLUCAR DE BARRAMEDA: Duque de Montpensier, núm. 13.