







# Diario de La Marina

## Precios de suscripción

En Madrid: Un mes, 1,50 pesetas.—Trimestre, 4,50 idem.—Semestre, 9 idem. Año, 18 idem Provincias: Trimestre, 5 pesetas.—Semestre, 10 idem.—Año, 20 idem.—Unión postal: año, 60 pesetas.—Asia y América: año, 70 idem.

**Pídanse tarifas de publicidad**

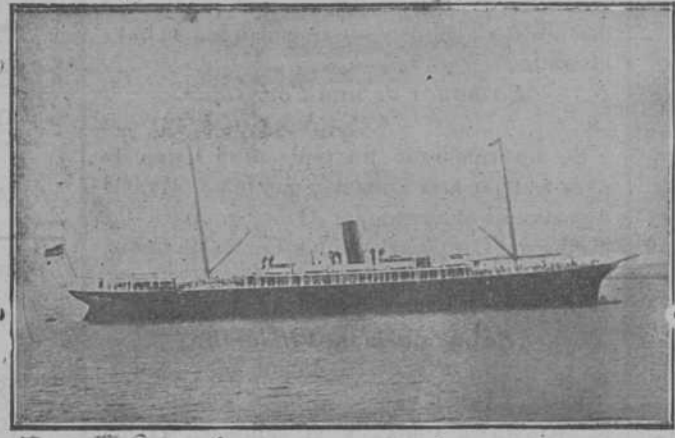

## Servicios de la Compañía Trasatlántica

### Línea de Filipinas.

Trece viajes anuales, arrancando de Liverpool y haciendo las escalas de Coruña, Vigo, Lisboa, Cádiz, Cartagena, Valencia, para salir de Barcelona cada cuatro miércoles, ó sea: 4 Enero, 1 Febrero, 1 y 29 Marzo, 26 Abril, 24 Mayo, 21 Junio, 19 Julio, 16 Agosto, 13 Septiembre, 11 Octubre, 8 Noviembre y 6 Diciembre; directamente para Génova, Port-Said, Suez, Colombo, Singapur, Ho Ilo y Manila. Salidas de Manila cada cuatro martes, ó sea: 24 Enero, 21 Febrero, 21 Marzo, 18 Abril, 16 Mayo, 13 Junio, 11 Julio, 8 Agosto, 5 Septiembre, 3 y 31 Octubre, 28 Noviembre y 26 Diciembre, directamente para Singapur demás escalas intermedias que á la ida hasta Barcelona, prosiguiendo el viaje para Cádiz, Lisboa, Santander y Liverpool, Servicio por trasbordo para y de los puertos de la Costa oriental de Africa, de la India, Java, Sumatra, China, Japón y Australia.

### Línea de New-York. Cuba Méjico.

Servicio mensual saliendo de Génova el 21, de Nápoles el 23, de Barcelona el 26, de Málaga el 28, y de Cádiz el 30, directamente para New-York, Habana, Veracruz y Puerto Méjico. Regreso de Veracruz el 26 y de Habana el 30 de cada mes, directamente para New York, Cádiz, Barcelona y Génova. Se admite pasaje y carga para puertos del Pacífico con trasbordo en Puerto Méjico, así Tampico con trasbordo en Veracruz.

### Línea de Venezuela Colombia.

Servicio mensual saliendo de Barcelona el 10, el 11 de Valencia, el 13 de Málaga, y de Cádiz el 15 de cada mes, directamente para Las Palmas, Santa Cruz de Tenerife, Santa Cruz de la Palma, Puerto Rico, Puerto Plata (facultativa), Habana, Puerto Luperón y Colón, de donde salen los vapores el 12 de cada mes para Sabanita, Curaçao, Puerto Cabello, La Guayra, etc. Se admite pasaje y carga para el servicio de Tampico, con trasbordo en Habana. Combina por el ferrocarril de Panamá con las Compañías de Navegación del Pacífico, para cuyos puertos admite pasaje y carga con billetes y conocimientos directos. También carga para Maracaibo y Coro con trasbordo en Curaçao y para Cumaná, Carúpano y Trinidad con trasbordo en Puerto Cabello.

### Línea de Buenos Aires.

Servicio mensual saliendo accidentalmente de Génova el 1, de Barcelona el 3, de Málaga el 5 y de Cádiz el 7, directamente para Santa Cruz de Tenerife, Montevideo y Buenos Aires; emprendiendo el viaje de regreso desde Buenos Aires; el día 1 y de Montevideo el 2, directamente para Canarias, Cádiz, Barcelona, y accidentalmente Génova. Combinación por trasbordo en Cádiz con los puertos de Galicia y Norte de España.

### Línea de Canarias, Fernando Póo.

Servicio mensual saliendo de Barcelona el 2, de Valencia el 3, de Alicante el 4, de Cádiz el 7, directamente para Tánger, Casablanca, Mazagán, Las Palmas, Santa Cruz de Tenerife, Santa Cruz de la Palma y puertos de la costa occidental de Africa. Regreso de Fernando Póo el 2, haciendo las escalas de Canarias, y de la Peínsula indicadas en el viaje de ida.

Estos vapores admiten carga en las condiciones más favorables y pasajeros, á quienes la Compañía da alojamiento muy cómodo y trato esmerado, como ha acreditado en su dilatado servicio. Rebajas á familias. Precios convencionales por camarotes de lujo. También se admite carga y se expiden pasajes para todos los puertos del mundo, servidos por líneas regulares. La Empresa puede asegurar las mercancías que se embarquen en sus buques.

**AVISOS IMPORTANTES: Rebajas en los fletes de exportadores.**—La Compañía hace rebajas de 30 por 100 en los fletes de determinados artículos, de acuerdo con las vigentes disposiciones para el servicio de Comunicaciones Marítimas.

**Servicios Comerciales.**—La sección que de estos Servicios tiene establecida la Compañía, se encarga de trabajar en Ultramar los Muestrarios que le sean entregados y de la colocación de los artículos cuya venta, como ensayo, deseen hacer los Exportadores.

### Línea de Cuba Méjico.

Servicio mensual á Habana, Veracruz y Tampico, saliendo de Bilbao el 17, de Santander el 20 y Coruña el 21, directamente para Habana, Veracruz y Tampico. Salidas de Tampico el 13, de Veracruz el 16 y de Habana el 20 de cada mes, directamente para Coruña y Santander. Se admite pasaje y carga para Costafirme y Pacífico trasbordo en Habana al vapor de la línea de Venezuela-Colombia.

Para este servicio rigen rebajas especiales en pasajes de ida y vuelta, y también precios convencionales para camarotes de lujo.

Disponible

## Excepcional ocasión

	Pts. Cts.		Pts. Cts.
Garbanzos de Fuentesauco, kilo desde.	0,60	Azúcares molidos, kilo desde.	1,10
Aceites virgen, lo más selecto, á precio cosechero.		Azúcares pilón extra kilo.	1,50
Arroz de Valencia, kilo desde.	0,60	Almidón de brillo, kilo.	1,00
Judías del Barco, kilo desde.	0,60	Aceitunas frescas, frasco desde.	1,00
Caparrones de Rioja, kilo.	1,00	Ciruelas claudias, kilo.	2,00
Guisantes secos franceses, kilo.	1,50	Dátiles finos, kilo.	1,00
Lentejas castellanas, kilo.	0,60	Dátiles gordos de Berbería, kilo.	2,50
Lentejas francesas, kilo.	1,00	Tomate natural, montado, lata grande.	0,25
Jabones, clases delicadas, kilo desde.	0,75	Pimientos superiores, dulces, lata grande.	0,50
Harinas de fior, kilo desde.	0,60	Rica fritada de Rioja, lata grande.	0,50
Sal superior, kilo desde.	0,15	Pisto superior manchego, lata grande.	0,50
Bacalao fresco, kilo desde.	1,20	Espárragos de Rioja, frescos, lata grande.	1,25
Bacalao sin espinas, kilo.	2,00	Alegrias, aperitivo estimulante, lata.	0,50
Pasta para sopa, kilo.	0,80	Salmón, lo más selecto, lata grande.	1,25
Pasta Nápoles, kilo.	1,50	Marisco fino y otros pescados, lata grande.	1,00
Sopa de hierbas francesas, kilo.	2,50	Salchichón y otros fiambres, kilo.	6,00
Purés variados, paquete.	0,25	Bolas de queso crema de la crema, kilo.	2,50
Tapioca del Brasil, kilo.	1,50	Galletas, surtido nacional, kilo.	1,50
Chocolates, en competencia, paquete desde.	0,75	Jerez y otros vinos famosos, botella.	2,00
Cafés superiores; el de familias, kilo.	4,25	Vinos Rioja y otros, docena botellas.	6,00
Tés muy finos, 100 gramos.	1,00		
Tés para adelgazar, paquete de libra.	4,00		

Pídase el catálogo general.

En estas Casas todas las operaciones son al contado. Descuentos: cada 100 pesetas de consumo tienen derecho á un 1 por 100, siendo el máximo que puede darse el 10.

Preciados, 22. El Centro Riojano. Teléfono 1.366. Sucursal, Silva, 8.

## NO MÁS PURGAS

Con los supositorios VICTORIA á la glicerina solidificada se destierra el estreñimiento. Caja, 1,50 pesetas. VICTORIA, NUM. 8, MADRID

## AVILA

Se alquila para la temporada de verano una casa bien amueblada, y con instalaciones eléctricas. Tiene jardín, corral y pozo. Informarán: calle de Tallistas, número 11, en Avila; y en Madrid, calle de Recoletos, núm. 12, segundo.

Disponible

Disponible

## Vickers, sons and Maxim Limited

Oficina en Londres: 32, Victoria Street, S. W.—Constructoras de buques de todas clases, tanto de guerra como mercantes, máquinas marinas, blindajes, artillería de todos calibres para el Ejército y la Marina, cañones de tiro rápido de los sistemas Vickers, Maxim, etc., ametralladoras y municiones.—Fábricas que posee esta Compañía: Astilleros de Barrow in Furnes (antes Naval construcción and Armaments C.º Ltd. at Arrow-in Furnes); fábrica de cañones de acero, cañones y blindajes de Scheffeld (River Bon Works); fábrica de cañones de fuego rápido, ametralladoras y municiones de Erith y Crayford; fábrica de cañones de fuego rápido y ametralladoras, montajes y proyectiles de Placencia (Placencia de las Armas C.º Ltd de Placencia-Guipúzcoa-España) fábrica de cartuchos instalados de Birmingham; fábrica de cañones de tiro rápido y ametralladoras de Stockolm (Suacia); laboratorio de cartuchería en Dartford; fábrica en North Kent, para proyectiles; polígonos de Eskmeala y Eynsford.—Buques de guerra construidos en los Astilleros de Barrow-in-Furnes: «San Paulo», buque de combate de primera clase, de 19.200 toneladas y 23.500 caballos, para el gobierno brasileño; «Almirante Grau» y «Coronel Bolognesi», cruceros tipo de «Scouts», clase de 3.200 toneladas y 14.000 caballos, para el gobierno peruano; «Burik», crucero de primera clase, de 15.200 toneladas y 19.700 caballos, para el gobierno ruso; «Katori», buque de combate de primera clase, de 15.950 toneladas y 16.000 caballos, para el gobierno japonés; «Mikasa», buque de combate de 15.200 toneladas y 15.000 caballos, para el gobierno japonés; «Libatad», buque de combate de primera clase, de 11.800 toneladas y 12.500 caballos, para el gobierno chileno (comprado por el gobierno inglés). Cambiado de nombre se llama ahora «Triumph». Por el gobierno inglés: «Natal», crucero de primera clase, de 13.550 toneladas y 23.500 caballos; «Sentinel» y «Ski nuscher» crucero tipo de «Scouts» clase de 2.900 toneladas y 17.000 caballos; «Dominion», buque de combate de 16.350 toneladas y 18.000 caballo; «King Alfred», crucero de primera clase, de 14.100 toneladas y 30.000 caballos; «Vengeances», buque de combate de primera clase, de 14.500 toneladas y 13.500 caballos; «Hogue», crucero de primera clase, de 12.000 toneladas y 21.000 caballos; «Powerful», crucero protegido de primera clase, de 14.500 toneladas y 25.000 caballos; «Amohitrite», crucero protegido de primera clase, de 11.000 toneladas y 18.000 caballos; «Niobe», crucero protegido de primera clase, de 11.000 toneladas y 16.500 caballos. Buques mercantes construidos en dichos astilleros: «Empress of India», «Empress of China» y «Empress of Japon», 8.000 toneladas y 10.000 caballos. Además desde el año 1873 hasta la fecha, se han construido 370 buques de distintas clases.

Disponible

## IBARRA Y COMPAÑIA SEVILLA

Servicio regular de vapores de escala fija de Bilbao á Sevilla

### VAPORES DE LA COMPAÑIA

Cabo Roca, 1.582 toneladas; Cabo San Sebastián, 1.583; Cabo de la Nao, 1.558; Cabo Trator, 1.496; Cabo San Martín, 1.861; Cabo Espartel, 1.249; Cabo San Vicente, 1.817; Cabo San Antonio, 1.991; Cabo Quejo, 1.691; Cabo Peñas, 1.691; Cabo Palos, 1.697; Calo Trafalgar, 1.518; Cabo Ortegá, 1.453; Cabo Creus, 1.421; Cabo Prior, 1.026; Cabo Silileo, 1.026; Itálica, 1.070; La Cartuja, 808; Triana, 748; Vizcaya, 831; Ibaizábal, 742; Luchua, 395; Cabo Santa María, 156.

Dos salidas semanales de dos puertos comprendidos entre Bilbao y Marsella. Servicio semanal entre Pasajes, Gijón y Sevilla.—Tres salidas semanales de todos los demás puertos hasta Sevilla. Servicio quincenal entre Bayonne y Burdeos.—Se admite carga á flete corrido para Rotterdam y puertos del Norte de Francia. Para más informes: oficinas de la Dirección y D. Joaquín Haro, consignatario.

Disponible

## Aviso á los señores Empleados

En el café de «La Gran Vía», «Restaurant», se come mejor que en los propios domicilios particulares, y á precios inverosímiles; gran variedad de cocina y repostería de todo cuanto pueda apetecer el cliente.—Riquísimo café, extracto puro, á 0,35, y otros beneficios á todo el que presente comprobante de suscriptor de este diario.—Concurridos billares, en grandes y ventilados locales, á 0,75 hora.

**San Bernardo (esquina á Flor). -- Teléfono 110.**