DIARIO DE LA MARINA

28 PAGINAS | EDICION DE LA MAÑANA | 3 CENTAVOS

ACOGIDO A LA FRANQUICIA POSTAL E INSCRIPTO COMO CORRESPONDENCIA DE SEGUNDA CLASE EN LA OFICINA DE CORREOS DE LA HABANA.

AÑO LXXXVII — HABANA, DOMINGO, 8 DE JUNIO DE 1919.—SAN SALUSTIANO, CONFESOR — NUMERO 159.

La muerte de nuestro Director

NUESTRA GRATITUD

La muerte de nuestro llorado Director ha hecho que infinitas personas, una por admiración hacia el desaparecido ilustre, otras por gratitud y otras por amistad hayan trasladado al papel la impresión dolorosa que han recibido y quieren compartir con nosotros, exponiéndola en el DIARIO. Ello mueve nuestra gratitud y nos deja muy obligados a todos remitentes de artículos, impresiones íntimas, notas, poesías, etc... pero la fuerza de las circunstancias, la actualidad principalmente a la que debemos sacrificarlo todo, nos obliga a decir a tantos y tan bondadosos comunicantes que, muy a pesar nuestro, nos vemos en el caso de no publicar sus escritos toda vez que con los recibidos solamente, y con los que se nos anuncia que recibiremos, llenaríamos varias ediciones del periódico con perjuicio de la buena información del mismo.

Cónsteles a todos el reconocimiento de la familia del llorado Don Nicolás y nuestra profunda gratitud. Y en nombre de aquella, y en el nuestro, debemos manifestar que en la imposibilidad material de contestar tantas cartas y telegramas como se han recibido y siguen recibiendose, en estos renglones acusamos, tanto nuestros queridos Subdirector y Administrador y demás familiares, como nosotros, recibo: y repetimos una vez más las gracias a todos.

HOMENAJE A RIVERO

Reunidos ayer tarde en el bufete de nuestro compañero doctor Tomás Servando Gutiérrez, las personas designadas para formar parte de la Comisión Ejecutiva del proyectado homenaje a nuestro Director, acordaron bajo la presidencia gestora del señor Manuel Llerandi, ceder a instancias de éste la Presidencia de la Comisión al Excmo. señor don Narciso Maciá, quien por causas involuntarias excusó su asistencia. La designación del señor Maciá fué tomada por unánime acuerdo y entendiéndo todos los reunidos quo tal nombramiento por la representación que ostenta el señor Maciá y por sus condiciones personales era plena garantía de acierto y de éxito en los trabajos de la Comisión.

Por indicación también del señor Llerandi, se nombró tesorero de la misma al señor Fernando Vega, Director-Gerente del Banco Internacional.

Una comisión integrada por los señores don Jesús Bouza, don Manuel Llerandi, don Ramón Fernández Llano, don Manuel Otaduy, y doctor Tomás Servando Gutiérrez, Secretario de la Comisión, irá a visitar el lunes al señor Maciá paraa darle cuenta del acuerdo tomado por aclamación designándole Presidente.

La Comisión Gestora conoció de la hermosa y vibrante carta del señor Vega y de todos los detalles y ofrecimientos que ha recibido el iniciador de la idea y activisimo Secretario nuestro querido amigo y compañero doctor Tomás Servando Gutiérrez.

Mañana lunes quedará constituida definitivamente la Comisión Ejecutiva y comenzará a actuar rápida y eficazmente.

DEL CASINO ESPAÑOL DE CIENFUEGOS

Cienfuegos, Junio 5 de 1919.

Sr. Dn. Nicolás Rivero y Alonso. Administrador del DIARIO DE LA MARINA.

Habana.

Muy señor mío:

En junta celebrada anoche por la Directiva de esta Colonia, se acordó dirigir a usted atenta comunicación, expresándole nuestra más profunda pena, por el sensible fallecimiento del que fué ilustre Director de ese periódico, Excmo. Sr. Dn. Nicolás Rivero y Muñiz.

Lo que, en cumplimiento de lo acordado, tengo el honor de comunicar a usted para su conocimiento.

Queda de usted atentamente s. s. q. s. m. b.

El Secretario General, G. MACHIN.

DE LA CAJA DE AHORROS Y BANCO GALLEGO

Habana, 7 de Junio de 1919.

Sr. Don Nicolás Rivero y Alonso. Ciudad.

Distinguido señor:

El Consejo de esta sociedad, que me honro en dirigir, en junta celebrada hoy, acordó raticar a usted, señora madre y demás familiares, el sentido pésame por el fallecimiento de su ilustre padre, que verbalmente le hizo presente la comisión del mismo que asistió a su entierro.

Las virtudes que enaltecían al finado, y los merecimientos por él alcanzados para con lo Colonia Española, y para con todo el país, explican plenamente el general dolor que su pérdida ha producido, y que dél mismo participemos cuantos formamos esta Institución.

Que la consideración de que su alma, seguramente reposa en el lugar reservado a los justos, dé a los que constituyen la ejemplar familia que él fundó en esta amada tierra, la resignación necesaria para sobrellevar tan gran pena, desea de todas veras, su aff. s. s.

El Director p. s. r. L. ANDRADE.

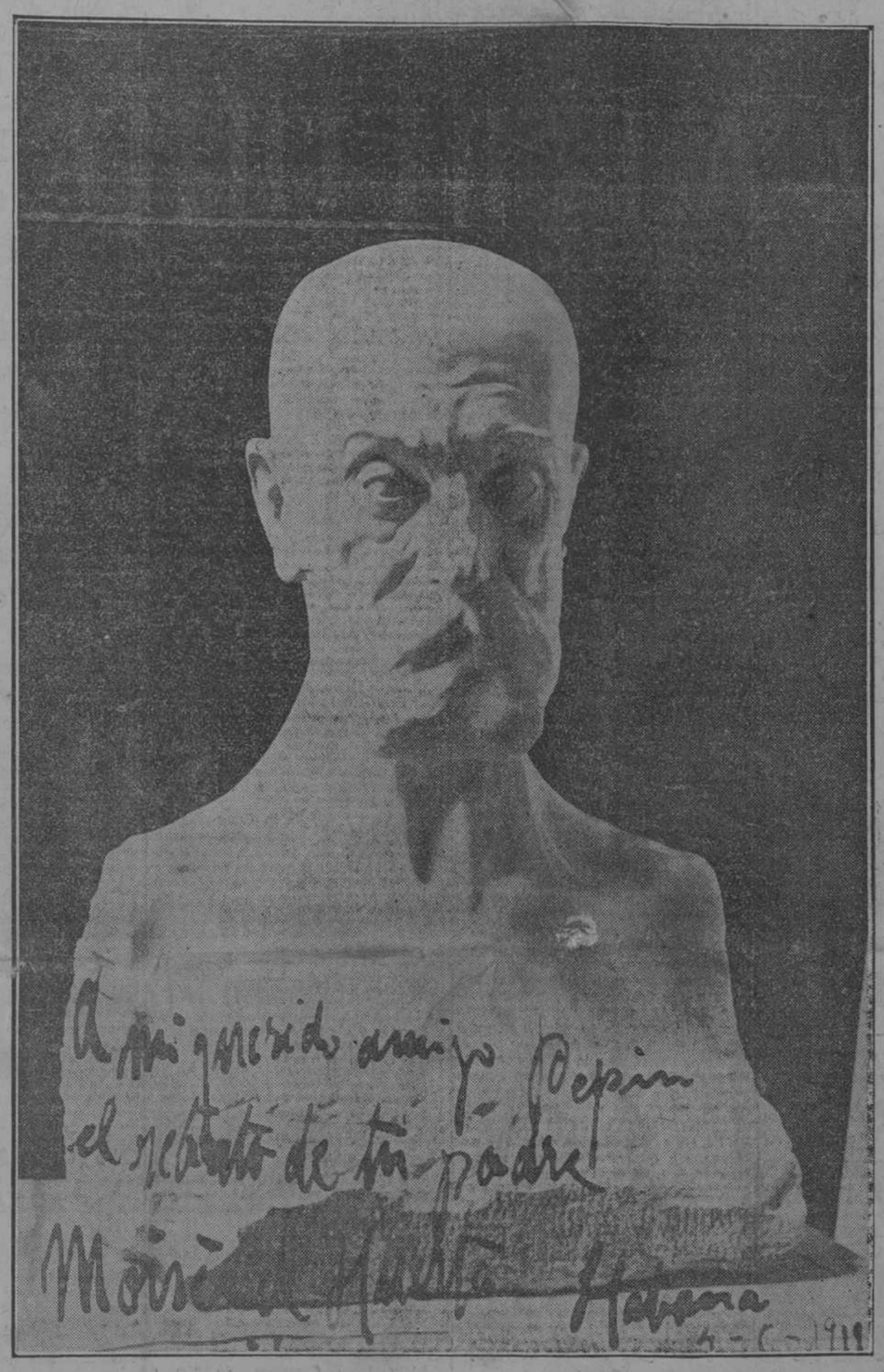

Retrato-busto de don Nicolás Rivero, hecho por el ilustre escultor Moisés de Huerta

DEL BANCO INDUSTRIAL Y DEL COMERCIO S. A.

Habana, Cuba

Junio 5 de 1919.

Sr. Dr. José Rivero y Alonso. Presente.

Mi distinguido amigo:

Acaba usted de sufrir una pérdida cuya trascendencia es verdaderamente inmedible. Debe uster estar con el corazón destrozado y su cerebro vacilante por efecto del intenso dolor sufrido. Usted ha perdido un padre excepcionaly, al decirle que le acompaño sincoramente en su pena debe usted creerme, pues yo he perdido también un amigo respetabilísimo y querido, al morir don Nicolás.

Pretender hallar palabras que puedan significar consuelo para usted y los suyos, sería inútil, no existen, no deben existir. Permítame usted llorar en su compañía a su buen padre que ya ha recibido en el cielo el premio que Dios reserva a los buenos, a los que han dejado en el mundo la edificación de un ejemplo que seguir.

El tiempo ha de dulcificar su pena, pero cada día ha de sentir usted más al ausente, como a mí me pasa con mi adorado padre Q. C. D. E. Bendigamos a Dios que nos permite tener el consuelo infinito de su fe.

Estrecho su mano y le reitero mi amistad sincera.

Francisco LLAMOSA, Director Gerente.

DEL CLUB GIJONES

Sr. Nicolás Rivero y Alonso. Ciudad.

Estimaado amigo:

Estando ausente en España el presidente del Club Gijonés señor Silverio Blanco y ocupando yo por sustitución ese puesto en mi carácter de primer Vicepresidente, cumplo el penoso encargo de la Directiva del referido Club Gijonés de hacer llegar hacia todos ustedes el profundo pesar que nos embarga, haciendo votos por que el Altísimo les dé la resignación cristiana para soportar tatn rudo golpe.

Cumplo también en este momento doloroso para ustedes mi deber personal como español primero, y asturiano después, en creer que no solamente ustedes perdieron a su familiar más querido, sino que mi patria grande perdió a uno de sus más esforzados paladines en América y la patria chica (nuestra querida Asturias) a uno de sus más preclaros hijos.

Quiera Dios haber acogido en su seno tan gran alma, y que le dé el descanso necesario a quien tanto batalló en favor de los demás.

Le ruego haga llegar al resto de la familia el sentimiento del Club Gijonés y el mío personal, con la reiteración a usted de mi afecto.

Habana 1- -1919.

Ramón INFIESTA

DE UN ANTIGUO SUSCRIPTOR

Habana, junio 5 de 1919.

Sr. Nicolás Rivero y Alonso. Presente.

Distinguido y apreciable señor:

Como suscriptor del periódico DIARIO DE LA MARINA, quizá el más antiguo, pues lo soy desde el 30 de Junio de 1878 conservando en mi poder el primer recibo, no puedo menos que dirigir a usted las presentes líneas en testimonio de nuestra más profunda pena por el fatal desenlace en la quebrantada salud de su noble y dignísimo padre señor Nicolás Rivero (q. e. p. d.) persona valiosísima y que deja un gran vacío en todos los órdenes de esta República.

Acepte usted esta sincerísima demostración de condolencia, que se servirá usted expresar a su señora madre, la virtuosa viuda y a sus señores hermanos y demás familiares en mi nombre, a quienes el Señor conceda resignación cristiana para poder sobrellevar tan terrible golpe y oremos por él, que como justo y cristiano, Dios lo tendrá entre los suyos.

Queda de usted muy atento y s. s.

Andrés SEGURA Y LLOPIZ

Slc. San Francisco núm 1. Víbora.

NICOLAS RIVERO

Fué en Cuba un paladín del suelo hispano,
De temple tesonero, indoblegable.
Su espíritu de lucha infatigable,
Fué acero de dos filos, toledano.

Si su efigie carnal se dió la mano
Con la de **aquel Alonso insuperable**,
Sus almas al unirse en lo insondable,
Habránse dicho al verse: Eres mi hermano!

Soldado de la fe y de su atavismo,
Vivió, luchó y murió, por su idealismo,
Que fué la evocación de edad pasada

Con toda su grandeza, sus errores,
Y sus tres ideales de esplendores,
"Un Monarca, una Iglesia y una Espada."

Ricardo PASTOR.

Habana, 5 Junio 1919.

TELEGRAMAS DE PESAME

Yaguajay, junio 5. DIARIO. Habana.—Asóciome al dolor y deseo que los que lo sufren por la pérdida irreparable de nuestro querido don Nicolás, tengan suficiente resignación cristiana para sobrellevar el rudo golpe.—Manuel Sánchez.

Guasimal, junio 5. José I.Rivero. DIARIO. Habana.—Con todo el corazón te acompaño ante tu dolor. Haz extensivo mi pésame a tu familia.—Ignacio del Valle.

Manguito, junio 7. Nicolás Rivero Alonso. DIARIO. Habana.—Envíole mi más sentido pésame por la irreparable pérdida de su querido padre, mi buen amigo que en paz descanse.—Valentín López.

Francisco, junio 5. DIARIO. Habana.—Acompáñoles en su sentimiento por la muerte de nuestro querido director, rogándoles hagan extensivo mi pésame a sus familiares.—Higinio Rodríguez.

Pina, junio 5. José Rivero. DIARIO. Habana.MAcompáñoles en su sentimiento a todos por tan triste desgracia como ha sido la muerte de don Nicolás Rivero.—Pedro Pelegrín.

Morón, junio 5. DIARIO. Habanañ—Esta sociedad deplora hondamente la pérdida del emiacnte periodista, bravo defensor de buenas causas y buen ciudadano y varón cristiano. Tengan la bondad de aceptar el más humilde y sentido pésame.—Valeriano Cano.

Santa Cruz del Sur, junio 7. DIARIO. Habana.—Anoche me enteré con pena del fallecimiento de don Nicolás. Asóciome al dolor de la familia y de esa redacción, enviándoles mi sentido pésame.—Gotor.

Holguín, junio 6. Nicolás Rivero (hijo). Habana.—Reciba mi sentido pésame por el fallecimiento de su querido padre.—Julián González.

DE NUESTROS COLEGAS

Del "Diario de Matanzas:"

D. NICOLÁS RIVERO HA MUERTO

Por la edición de la tarde de ayer del DIARIO DE LA MARINA, nos enteramos de que la dolencia que aquejaba al señor Don Nicolás Rivero, se había recrudecido, al extremo que su estado inspiraba serios temores.

Horas más tarde, los notables médicos que se hicieron cargo de su asistencia, fueron perdiendo toda esperanza de salvarlo, llegando a pasos agigantados el fatal desenlace.

Ha muerto ya el decano de los periodistas de Cuba; el periodista insig-

(Pasa a la ULTIMA)

La delegación americana no consiente en la publicación del Tratado mientras no se firme

RESUMEN DE LA SITUACION INTERNACIONAL

(De la Prensa Asociada, por el hilo directo)

NEW YORK, Junio 7.

Las comisiones y consejos de la Conferencia de la Paz continúan su obra de apresurar la contestación a las contraproposiciones alemanas. Faltan, sin embargo, indicaciones de la fecha probable en que estará lista esa contestación. No se ha fijado fecha ninguna para la entrega de la contestación a los alemanes, aunque se decía a principios de la semana que sería trasmitida el lunes.

El Consejo de los Cuatro consideró nuevamente el sábado las contraproposiciones alemanas, especialmente la frontera occidental de Polonia. Esta frontera, según se delineó en los términos de la paz, fué causa de enérgicas protestas de los alemanes.

El Conde Von Brockdorff-Rantzau, de la delegación alemana, se encuentra en Colonia. Unos dicen que su visita se refiere a la situación creada por la proclamación de la república del Rhin. El gobierno de Berlín está procurando contrarrestar el movimiento republicano con el nombramiento de Karl Trimborn, centrista y residente de la tierra del Rhin, como presidente regional.

Una noticia que viene por conducto de París dice que la Asamblea Nacional alemana se reunió en Berlín el sábado para considerar los términos de la paz y los informes de los plenipotenciarios alemanés. Otra noticia dice que la Asamblea ha sido convocada para reunirse en Berlín a fines de la próxima semana.

El doctor Renner, Presidente de la delegación austriaca ha regresado a Saint Germain, después de conferenciar con sus colegas del gobierno austriaco en Feldkirch. Se esperaba que la asamblea nacional austriaca se reuniese el sábado para considerar el tratado.

Hay nuevamente señales de descontento político en Alemania. Los radicales se han aprovechado de los errores del gobierno para iniciar otra campaña. En Baviera han estallado desórdenes como protesta por los radicales contra la ejecución de los leaders comunistas bávaros. Se ha declarado una huelga general en Berlín y han ocurrido también huelgas en varias ciudades de Baviera.

COMBATIENDO AL GOBIERNO ESPAÑOL

* * *

HENDAYA, 7.

El Gobierno español ha prohibido telegrafiar al extranjero el gran triunfo alcanzado por las izquierdas.

También ha prohibido telegrafiar los comentarios de la prensa madrileña que censura las grandes arbitrariedades cometidas, tales como los nombramientos de senadores vitalicios que han recaído todos en familiares y amigos de los señores Maura y La Cierva.

Dicen los periódicos que el gobierno ha llegado al colmo de la audacia y de la insolencia y que ningún gabinete se atrevió jamás a tanto.

Agregan que el gobierno asegura que tendrá una mayoría de 220 diputados; pero para desmentirlo, los diarios publican datos que dan un resultado distinto y que demuestran que el Parlamento tendrá una composición casi igual al anterior.

Los periódicos combaten duramente a los señores Maura y La Cierva y aseguran que de perdurar en su error comprometen incluso altos prestigios.

Declaran que todos los monárquicos están obligados a defender la mala actuación del gobierno, que ha hecho retroceder a España un siglo.

Terminan diciendo que el gobierno ha sido derrotado en las elecciones y que debe dimitir, ya que el plebiscito nacional le fué completamente contrario.

INVITACION DEL SECRETARIO DANIELS AL GOBIERNO CUBANO

(De la Prensa Asociada, por el hilo directo)

WASHINGTON, Junio 7.

El Secretario de la Marina, Daniels, ha invitado al gobierno cubano a ingresar en el "team" de rifleros nacionales para las competencias que se han de celebrar en Agosto, bajo la dirección de la armada americana.

LOS RESTOS DE GONZALO DE QUESADA SERAN TRAIDOS A CUBA

EL SEÑOR CAYETANO DE QUESADA SALDRA DE NEW YORK PARA ALEMANIA CON ESTA MISION

(De la Prensa Asociada, por el hilo directo)

NEW YORK, Junio 7.

El señor Cayetano de Quesada, vicecónsul de Cuba en la Legación de Washington, saldrá en el vapor "Rotterdam" el jueves próximo, en misión especial para traer el cadáver de su tío, el doctor Gonzalo de Quesada, exministro cubano en Alemania, que falleció mientras desempeñaba este puesto en Berlín poco antes de la declaración de guerra de Cuba a Alemania en Abril de 1917.

A su llegada a New York el cadáver será oficialmente recibido por representantes del gobierno cubano y conducido después a Cuba, donde será inhumado.

El doctor Gonzalo de Quesada, que fué miembro de la Junta revolucionaria en New York, que desplegó gran actividad en la causa de la independencia de Cuba, fué el primer Ministro cubano en los Estados Unidos después de establecida Cuba como república independiente. Posteriormente fué nombrado ministro en Alemania.

Pasa a la DIECISIETE, columna 1a.

VUELVE EL GENERAL CROWDER

ESPERA ESTAR EN LA HABANA EL DIA 25

El coronel Trent, de la oficina de mister Crowder, ha recibido un cable en el que el asesor americano le comunica que el próximo día 21 embarcará en New York para llegar probablemente el 25 a esta ciudad.

Mr. Crowder vuelve a Cuba para continuar sus trabajos relacionados con la reforma de la Ley Electoral y en el mismo cable a que nos referimos, ordena al coronel Trent que embarque para Washington dejando al frente de la oficina en Cuba al capitán Fiddler. Mañana, lunes, partirá el coronel por la vía de Key West.

HABANA YACHT CLUB

REGATAS POR LA COPA SONDER-CLASSES

HORA: 11 A. M.

PAGINA MERCANTIL

BANCO DE LA LIBERTAD
AGUIAR, 65.

Pagos por Cable. Cartas de Crédito.

Giros sobre todas las plazas importantes del mundo y operaciones de Banca en General.

Apartados de Seguridad.

Cuentas de Ahorros.

ADMINISTRACION: A-8940.
OFICINA. 7400.

PARA
Motores Marinos
A. L. BALCELLS
Santiago de Cuba
Use "GASTINE" en su motor.

Señor Comerciante:

No intosique a sus clientes con ALCOHOL
No los envenene con titulados REFRESCOS
Consérvelos saludables y fuertes, dándoles

FRUTINA

MEJOR QUE VINO

Delicioso producto, sin preservativos ni materias colorantes, elaborado con

FRUTAS TROPICALES

Su deber es presentar a su marchantería las novedades del mercado y debe hacerlo con este exquisito nectar-licor

Ventas al por mayor: CENTRO DE FOMENTO MERCANTIL, S. A.

HABANA, 97.-TELEFONO M-1382

SOLICITE EL ANALISIS QUIMICO Y PRUEBE EL PRODUCTO.

No hay mejor propaganda que un BUEN PRODUCTO.

Mendoza y Co.
BANQUEROS

El hecho de ser esta la única casa Cubana con puesto en la Bolsa de Valores de Nueva York (NEW YORK STOCK EXCHANGE), nos coloca en posición ventajosísima para la ejecución de órdenes de compra y venta de valores. Especialidad en inversiones de primera clase para rentistas

ACEPTAMOS CUENTAS A MARGEN.
PIDANOS COTIZACIONES ANTES DE VENDER SUS BONOS DE LA LIBERTAD

Obispo 63. Teléfonos: A-5957 A-9624 A-2416

DINERO AL
1 por 100
BANCO DE
PRESTAMOS SOBRE JOYERIA
Consulado, 111. Teléf. A-9982

Diario de la Marina
S. A.

De acuerdo con lo que previenen los Estatutos, y cumpliendo lo dispuesto por el señor Presidente, cito por este medio, a los señores accionistas del DIARIO DE LA MARINA, S. A., para la Junta General extraordinaria, que ha de celebrarse el martes, 17 del corriente, a las 3 de la tarde, en el edificio social, con el fin de cubrir la vacante de Director del periódico DIARIO DE LA MARINA, por fallecimiento del Excmo. Sr. D. Nicolás Rivero y Muñiz.

Habana, 8 de Junio de 1919.

El Secretario, JOAQUIN PINA.

Bolsa de New York
PRENSA ASOCIADA

Junio 7

Acciones. 785.800
Bonos. 4.772,000

MERCADO DE VALORES

La situación del mercado de valores durante la semana que reseñamos no presentó nuevas características, oscilando de manera irregular, pues mientras algunos valores experimentaron mejora, otros declinaron algo, y los hubo que mantuvieron su cotización sin cambio apreciable, y en general se operó de manera limitada. Esto no obstante y debido a la buena situación del país, las tendencias son de alza, pues algunos de nuestros valores se cotizan con precios relativamente bajos, no estando en relación con el valor que representan muchas Empresas, Compañías e instituciones de crédito.

La zafra de azúcar, que toca a su término, representa un valor aproximado de 500 millones de pesos, y de ésta sólo se ha exportado hasta la fecha la mitad; quiere decir que en el segundo semestre del año entrarán por este solo concepto 250 millones de pesos. Si se tiene en cuenta la ascendencia de nuestro stock monetario, producto de las tres últimas zafras, necesariamente las conclusiones han de ser optimistas, en lo que a la situación económica se refiere. Por eso la perspectiva de nuestro mercado de valores es halagüeña, pues nuestro primer producto continuará alcanzando altos precios en los mercados consumidores, toda vez que ha de pasar algún tiempo antes de que se restablezca la normalidad.

Las acciones del Banco Español, aunque no avanzaron en la semana, mantuvieron sus cotizaciones con firmeza, habiéndose operado en algunos lotes a 109.5|8, primero, y a 109.1|2 después. Al último de dichos tipos continúan pagando, lo mismo en grandes que en pequeños dotes.

Las acciones de la Compañía de arcia de Matanzas estuvieron firmes y solicitadas toda la semana, al precio de 80, al que se vendieron algunos lotes. Más tarde se pagaban a 80.1|4 en cantidades de 50 a 500 acciones, sin que se efectuaran nuevas operaciones. Las Comunes abrieron el lunes de 43.1|2 a 44.1|2. En los últimos días de la semana salieron algunos lotes a la venta, operándose entonces a 43.1|2 y 43.1|4. Cerraron de 42.1|2 a 45.

Las Comunes de la Empresa Naviera ganaron un entero en la semana, habiéndose operado a 76, 76.1|4, 76.3|8 y 76.1|2.

Las Preferidas de la Compañía Internacional de Seguros estuvieron solicitadas toda la semana, habiendo ganado un entero, pues se pagaban a 97.1|4. Las Comunes fluctuaron entre 32.1|2 y 33, vendiéndose un lote al último de dichos tipos.

Quietas estuvieron las Preferidas de la Compañía Licorera, cotizándose de 64.7|8 a 65.1|4. Las Comunes permanecieron inactivas, habiendo experimentado algún descenso en el curso de la semana.

Firmes y algo solicitadas continúan las Preferidas de la Compañía de Pesca y Navegación, pero nada se hace por no salir papel a la venta.

Los demás valores sin variación.

Escrito lo que antecede las Comunes de Licorera experimentaron nuevo descenso, vendiéndose a primera hora 50 acciones a 25.1|8 y sucesivamente otras 100 a 24.7|8. Al cerrar se vendieron 50 más a 24.1|2, 250 a 24.1|4, 100 a 24.3|8 y 100 a 24.1|2, cerrando de 24.1|2 a 24.3|4.

Se vendieron 100 Naviera Comunes a 76.3|8.

En el Bolsín se cotizó a las doce m. como sigue:

Banco Español, de 109.1|2 a 109.7|8.
F. C. Unidos, de 92 a 93.
H. Electric, Preferidas, de 109 a 110.
Idem idem Comunes, de 100 a 100.1|2.
Teléfono, Preferidas, de 101.1|2 a 108.
Naviera, Preferidas, de 92.1|4 a 98.
Idem Comunes, de 76 a 78.
Cuba Cane, Preferidas, de 82 a 85.
Idem idem Comunes, de 30 a 40.
Compañía Cubana de Pesca y Navegación, de 90 a 94.
Idem idem Comunes, de 48 a 52.
Unión Hispano Americana de Seguros, de 170 a 180.
Idem idem Beneficiarias, de 99.1|2 a 102.
Union Oil Company, de 0.51 a 0.63.
Cuban Tire and Rubber Co., Preferidas, N.
Idem idem Comunes, N.
Compañía Manufacturera Nacional Preferidas, de 74.3|4 a 76.1|2.
Idem idem Comunes, de 47.1|4 a 48
Compañía Licorera Cubana, Preferidas, de 64.7|8 a 65.
Idem idem Comunes, de 24.1|2 a 24.5|8.
Compañía Nacional de Calzado, Preferidas, de 78 a 85.
Idem idem Comunes, de 59 a 59.3|4
Compañía de Jarcia de Matanzas, Preferidas, de 80.1|4 a 85.
Idem idem Preferidas Sindicadas, de 80.1|4 a 85.
Idem idem Comunes, de 42.1|2 a 45.
Idem idem Comunes Sindicadas, de 42.1|2 a 44.

DEL CENTRAL "COVADONGA"

Terminó la zafra

El día 31 de Mayo último, a las siete de la mañana, terminó la molienda del central "Covadonga", teniendo envasados 226,000 sacos de azúcar de 13 arrobas cada uno.

Esta es la mayor zafra hecha por el central "Covadonga", y su conductor y Administrador General, don Alejo A. Carreño, ha querido que sus empleados participen en algo del triunfo alcanzado, organizando festejos y bailes que se efectuaron los días 1 y 2 del actual, habiendo trenes excursionistas de dicho central por todas las colonias pertenecientes al mismo y también fué un tren al vecino pueblo de Aguada de Pasajeros. Todos esos trenes fueron gratis y la orquesta que amenizó los festejos la pagó el señor Carreño.

(Pasa a la página VEINTE)

BOLSA DE NEW YORK
COTIZACIONES

JUNIO 7 DE 1919

	Abre	Cierre
Azúcares y Tabacos:		
Amer. Beet Sugar.	88	89⅛
Cuban Amer. Sugar. . . .	198⅞	198⅞
Cuba Cane Sugar, com. . .	36¼	35⅝
Cuba Cane Sugar pref. . .		84⅝
Punta Alegre Sugar. . . .	65	65
American Sumatra com. .	109	108⅞
General Cigar.		82⅝
Tobacco Products.		100⅝
Cigar Stores.	139½	140¼
Petróleo y gas:		
Califorinia Petroleum. . .	35½	35½
Mexican Petroleum. . . .	195⅝	192
Sinclair Gulf.	62	61¼
Sinclair Oil.	66⅝	66½
Ohio Cities.	59¾	59⅝
People's Gas.		52½
Consolidated Gas.		98½
Texas y Co.		280
Cobres y aceros:		
Anaconde Copper.	72½	73
Chino Copper.	42⅞	42⅛
Inspiration Copper. . . .	59⅝	60
Kennecott Copper.	39	39⅛
Miami Copper.	28¼	28
Ray Consolid Copper. . .	23¼	23⅝
Bethlehem Steel "B". . . .	85⅞	85¾
Crucible Steel.	95	94¾
Lackawanna Steel.	87	87¾
Midvale com.	53¼	53
Repub. Iron and Steel. . .	89⅝	90¼
U. S. Steel com.	110¾	110⅝
International Nickel. . . .		28
Fundo. Equipos. Motores:		
American Can.	58¾	59¼
Amer. Smelting Ref. . . .	83½	84
Amer. Car Foundry. . . .	106¾	107
American Locomotive. . .		85
Baldwin Locomotive. . . .	104⅝	105¾
General Motors.	242½	243
Westinghouse Electric. . .	58⅛	58½
Studebaker.	116	116
Allis Chalmers.		45¼
Industriales		
Virginia Carolina Chem. . .	78⅜	78⅜
Central Leather.	108⅝	108
Corn Products.	67¾	67⅝
U. S. Food Products Co. . .	78⅜	78¼
U. S. Indust. Alcohol. . .	161	161½
Hide Leather.		35⅝
Keystone Tire and Rubber.	98½	99⅝
Cia Swift Inter.	58	60
Libby Mac Neil Libby. . .	31	32
Swift y Co.	136	136¼
Ferroviarios:		
Canadian Pacific.	164¼	164
Chi., Mil St. Paul pref. .		71
Idem idem com.		45¾
Interb. Consolid com. . .	8	8⅝
Idem idem pref.		30
Lehigh Valley.		55½
Missouri Pacif certif. . .	33⅝	33¾
N. Y. Central.	82½	83
St. Louis S. Francisco. . .	23	23
Reading com.	91⅞	91⅝
Southern Pacific.	111¼	112
Southern Railway com. . .	32	31
Union Pacific.	135	135
Chesapekes y Ohio. . . .		67⅝
Marítimos:		
Intern. Merc. Mar. pref. .	112⅝	120⅞
Idem idem com.	50¼	50⅛

MERCADO FINANCIERO
(Cable de la Prensa Asociada recibido por el hilo directo.)

VALORES

New York, Junio 7.

Las marítimas estuvieron a la cabeza en las transacciones durante la breve sesión de fin de semana de la Bolsa de valores, fluctuando las ganancias de las comunes de la International Mercantile Marine, American International Corporation, Atlantic Gulf, United Fruit y West Indies entre dos y diez puntos.

Las acciones de motores y alimenticias avanzaron bajo el impulso de estas circunstancias, mientras las de acero, cobres y ferrocarrileras se movían dentro de estrechos límites. La realización a primera hora deprimió unas cuantas de las especialidades. Las ventas ascendieron a 700,000 acciones. La memoria bancaria semanal fué escudriñada con interés debido a la fuerte liquidación del martes pasado.

El mercado de bonos se mantuvo hoy firme, manifestándose un decidido interés en los locales de tracción. Las ventas totales ascendieron a cinco millones de pesos.

Los bonos de los Estados Unidos no sufrieron alteración durante la semana.

AZUCARES

New York, Junio 7.

El mercado local de azúcar crudo permaneció cerrado, por ser día festivo.

LA BOLSA DE PARIS

Paris, Junio 7.

La Bolsa permanecerá cerrada el lunes, con motivo de la festividad del día.

MERCADO DEL DINERO

New York, Junio 7.

Papel mercantil, de 5.1|4 a 5.1|2.

Libras esterlinas, 60 días, letras 4.60.1|4.

Comercial, 60 días, letras sobre Bancos, 4.60; Comercial, 60 días, letras, 4.59.3|4; demanda, 4.60.3|4; por cable, 4.64.1|4.

Francos—Por letra, 6.45; por cable, 6.43.

Florines.—Por letra, 38.7|8; por cable, 39.

Liras.—Por letra, 8.06; por cable, 8.04.

Peso mejicano, 84.

Los bonos del Gobierno, firmes los bonos ferroviarios, firmes.

Los préstamos, firmes; 60 días, 90 días y seis meses, 5.1|2 a 5.3|4.

Ofertas de dinero, firmes, la más alta, 6; la más baja, 5.3|4; promedio, 6, cierre final 5.3|4; oferta, 6, último préstamo, 5.3|4.

Aceptaciones de los bancos, 4.1|2.

Plata en barras, 109.1|8.

COTIZACION DE LOS BONOS DE LA LIBERTAD

New York, Junio 7.

Los últimos precios de los Bonos de la Libertad, fueron los siguientes:

Los del 3.1|2 por ciento, a 99-44.

Los Primeros del 4 por ciento, a 95.40.

Los Segundos del 4 por ciento, a 94.30.

Los Primeros del 4.1|4 por ciento, a 94.90.

Los Segundos del 4.1|4 por ciento, 94.74.

Los Terceros del 4.1|4 por ciento, a 95.52.

Los Cuartos del 4.1|4 por ciento, a 94-86.

Bonos de la Victoria de 4.3|4 por ciento, 100.

Bonos de la Victoria del 3.3|4 por ciento, 99.98.

BOLSA DE LONDRES

Londres, Junio 7.

Consolidados, 54-1|4.

Unidos, 80.1|2.

LICENCIAS DE ARMAS, DE GUARDAS JURADOS,
marcas de ganado; guías forestales; títulos de mandatarios; pasaportes; certificados de última voluntad, del Archivo, etc., marcas y patentes; se gestionan rápidamente.

OSCAR LOSTAL
Ex-jefe de Administración de la Secretaría de Agricultura. Habana, 89. Apartado 913. Teléfono M-2005. Habana.
C 4245 alt 9d-14

THE TRUST COMPANY of CUBA
GRUPO 53 - HABANA

CAPITAL: $500,000-00. RESERVA: $600.000-00.

Autorizado y equipado para desempeñar todo negocio del giro de una Compañía Fiduciaria, en sus Departamentos, respectivamente, de Banco, Fiducia, Bonos y Depósitos de Seguridad.

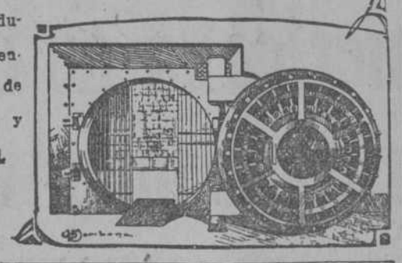

Nueva Fábrica de Hielo, S. A.

Propietarias de las fábricas de cerveza LA TROPICAL Y TIVOLI.

SECRETARIA.

DIVIDENDO ACTIVO NUMERO 50o

De orden del señor Presidente y para conocimiento de los señores accionistas, se hace público por este medio que la Junta Directiva, conforme a lo prevenido en el artículo 11 de los Estatutos modificados de la Compañía ha acordado en la sesión extraordinaria celebrada en el día de hoy el reparto del QUINCUAGESIMO DIVIDENDO ACTIVO por cuenta de las utilidades del presente año natural al respecto del CINCO POR CIENTO, a todos los señores accionistas que lo fueren en esta fecha; y que así mismo se ha acordado que el pago de dicho dividendo comience el día DIEZ Y NUEVE DEL ACTUAL, y continúe todos los hábiles, de 8 a 11 a m. en las oficinas de la Administración General, Calzada de Palatino número 8, fábrica "Tivoli", Cerro.

La Habana, 7 de Junio de 1919

El Secretario,
CRISTOBAL BIDEGARAY.

c 5053 alt 6d-8

RENTISTAS
En lugar de hacer hipotecas COMPREN Bonos de la República de Cuba.

Que son la PRIMERA HIPOTECA de esta Isla.

VEANNOS Y AHORRARAN DINERO

CARRILLO Y FORCADE

Corredores-Notarios Comerciales.

OBISPO 36. TELEFONOS A-4983-A-2707.

Nosotros Fabricamos los Mueblos de Oficina QUE USTED NECESITA

VILA Y NOBREGAS

Calzada y J., Vedado, Tel. F-1162

MORE y Compañía. Corredores

Ejecutamos órdenes sobre las Bolsas de la Habana, New York, París y Londres.
Compramos Bonos de la Libertad a los mejores precios.
AGUIAR 100, ESQUINA A OBRAPIA.
C4169 20d.-11

JUAN AURELIO SOLLOSSO
VALORES en el N. York Stock Exchange y Bolsa de la Habana
COMPRO BONOS DE LA LIBERTAD
Obispo, 59. Teléfono M-1390 y A-5137
C 3900 29 d. 2

"EL IRIS"

Compañía de seguros mutuos contra incendio.

Establecida en la Habana desde el año 1855.

Oficinas en su propio Edificio. Empedrado, 34.

Esta Compañía, por una módica cuota, asegura fincas urbanas y establecimientos mercantiles, devolviendo a sus socios el sobrante anual que resulta después de pagados los gastos y siniestros.

Valor responsable de las propiedades aseguradas. . . . $69.521.446.50
Cantidad que se está devolviendo a los socios como sobrante de los años 1914 a 1917. . . . . 132.403 53
Importe del Fondo especial de Reserva, garantizado con propiedades—hipotecas constituídas—bonos de la República—Láminas del Ayuntamiento de la Habana—acciones de Havana Electric Railway Light & Power Co., bonos del 2o. y 3er. y suscripción al 4o. Empréstito de la Libertad y efectivo en Caja y los Bancos. 580.110.89

Habana, 31 de Mayo de 1919.

El Consejero Director:
Rafael Fernández Herrera.

Britannia Mining Co. Inc.
MERCADERES, 15. Telefonos A-1812, A-7839 y A-4274

Propietaria de minas de cobre, manganeso y cromo.

Exportadora de toda clase de minerales.

Sucursales en New York.

Ingenieros consultores de minas.

The Employers Liability Assurance Corporation, Limited
Londres, Inglaterra.

Compañía de Seguros Contra Incendios

ZARRAGA & CIA.

Agentes Generales

Oficina Central: Edificio del "Royal Bank of Canada", Tercer Piso.

Aguiar y Obrapía. Apartado 2424. Habana.

C. 4165 30 d. 11 my.

EDITORIAL Y CORRESPONDENCIAS

DIARIO DE LA MARINA

PRADO, NUM. 103.

FUNDADO EN 1832

DECANO EN CUBA DE LA PRENSA ASOCIADA

PRECIOS DE SUSCRIPCION:

HABANA		PROVINCIAS		EXTRANJERO	
1 mes	1-40	1 mes	$ 1-50	3 meses	$ 6-00
3 Id.	4-20	3 Id.	„ 4-50	6 Id.	„ 11-00
6 Id.	„ 8-00	6 Id.	„ 8-50	1 Año	„ 21-00
1 Año	„16-00	1 Año	„17-00		

APARTADO 1010. TELEFONOS, REDACCION: A-6301. ADMINISTRACION Y ANUNCIOS: A-6201. IMPRENTA: A-5334.

Vida Mundial

M. Scheidemann, canciller, en un discurso reciente, afirmó que la Alemania dejará de existir en el mismo minuto que el tratado de Versailles sea puesto en vigor. El Partido Socialista—según un despacho de Berlín—ha protestado también de la paz violenta que la "Entente" quiere imponerle al ex-Imperio. En cambio, M. Nait, de París—en el Comité Republicano de Comercio, de la Industria y de la Agricultura—declara que Francia e Inglaterra han sido moderadísimos en sus demandas. Y "monsieur" Henri Bidou, estratega notable y crítico de guerra del "Journal des Debats" estima que las condiciones militares del tratado no resguardan aún satisfactoriamente a la Francia.

En Italia no se aminora el malestar. Los "compromisos" sobre Fiume todavía carecen de eficacia. M. Trumbelch, jefe de la misión "Jugo-slava", que es en estos días huésped de París, no ceja en sus propósitos de obtener que el puerto de Fiume pertenezca a la moderna nacionalidad. Mr. Thomas Nelson Page, Embajador de los Estados Unidos en Roma es visita diaria—en unión de monsieur Trumbitch—del "coronel" House...

China, por otra parte, protesta de las deliberaciones del Congreso. Las posesiones alemanas del Pacífico pasan, por la merced de esos acuerdos, a poder del Imperio del Sol Naciente. Esto disgusta e intranquiliza a la Celeste República. Corea se agita en continuas conmociones revolucionarias. Las autoridades japonesas proceden contra los rebeldes sin contemplaciones sentimentales. El vibrante deseo de la libertad política nacional es allí ahogado en sangre.

El propio Japón, con sus delegaciones diplomáticas, comerciales y financieras, promueve un constante intercambio con la América del Sur. Y nuevas líneas de vapores, y las exposiciones de los artículos industriales, etcétera, etc. van estrechando los lazos de amistad que proncipia a unir este continente al del Pacífico. Los publicistas japoneses, los catedráticos de arqueología, los antropólogos, los investigadores, etc. afirman, cada vez con mayor vehemencia, que en siglos remotos la América y el Pacífico fueron emporios de civilizaciones hermanas. —"Somos, dicen los sabios de esos países asiáticos, descendientes directos de un sólido tronco común"...

Europa, mientras tanto, liquida las pérdidas de la guerra y pasa balance para el porvenir. Hay cifras muy curiosas en estas estadísticas.

El cuerpo de aviación de Francia, por ejemplo, pese a la creencia general, ha sufrido, relativamente, muy pocas bajas durante la guerra. Las pérdidas totales no pasan de siete mil quinientos cincuenta hombres. Mil novecientos cuarenta y cinco muertos. Dos mil novecientos veintidós heridos. Mil cuatrocientos sesenta y uno desaparecidos. Setecientos fallecidos por enfermedad... Y unos mil doscientos veintisiete que sucumbieron lejos de la zona de guerra...

Del aire pasemos al mar.

El ministro inglés de navegación ha enumerado oficialmente las pérdidas de la marina mercante aliada. Son estas: La Gran Bretaña ha perdido dos mil ciento noventisiete navíos, con un total de 7,638,000 toneladas. Francia ha perdido doscientos treinta y ocho buques, con un total de 697,000 toneladas. Italia ha perdido doscientos treinta buques, con un total de 742,000 toneladas. Los Estados Unidos han perdido ochenta buques, con un total de 341,000 toneladas. Y el Japón ha perdido 29 buques, con un total de 120,000 toneladas.

Alemania debe resarcir esas pérdidas, tonelada por tonelada. Así se especifica en el tratado de paz. Los aliados se apoderarán, para cumplir esa cláusula, de los buques mercantes alemanes internados en los puertos neutrales. Hay ya, por este motivo, suspicacias y recelos entre los mismos vencedores. Los EE. UU., por ejemplo, desean conservar los navíos internados en la Unión antes de su entrada en la guerra. Polonia, por su parte, ha reclamado "algunos" de esos buques. Los Estados Unidos tienen actualmente en sus manos 554,000 toneladas...

Cuba—pasando a otros aspectos de la semana—ha sido objeto de una distinción especial. En la Sociedad Geográfica de París, un diputado ilustre, M. Guernier, pronunció un elocuente discurso lleno de admiración y de simpatía para nuestro país. Hemos leído este discurso. La Cruz Roja Cubana y el señor Rafael María Angulo fueron justamente encomiados.

Y puesto que hablamos de la Cruz Roja ¿cómo no dedicarle un recuerdo a Miss Cawell?

Los restos mortales de esta inmortal enfermera han sido exhumados. Soldados belgas y británicos les dieron escolta de honor. Un armón de artillería, cubierto con las banderas de Inglaterra y de Bélgica, trasladaron esos memorables despojos hasta Ostende. Dos hermanas de Miss Cavell presidían el duelo. Estas ceremonias, en Bélgica, fueron imponentes...

Y en la Gran Bretaña tuvieron toda la solemnidad y la grandeza que el recuerdo ilustre merecía. El Obispo de Londres recibió el fúnebre cortejo desde el atrio de la Abadía de Westminster. Delegaciones especiales de todos los países aliados hallábanse a la sazón presentes. Un hermano de la Reina María—el Conde de Athlone—presidió el duelo. Miss Cavell ha sido depositada en Nowich, entre las descargas de la fusilería, el tronar de los cañones, el estampido de las claras cornetas y las melodías solemnes de la marcha fúnebre de Chopin...

Miss Edith Cavell fué fusilada por los alemanes el día 12 de Octubre de 1915. Han bastado unos pocos años para rendirle este inmenso tributo de justicia...

La fuerza brutal nada puede contra la intangible del Derecho. El mundo progresa. Las sociedades se perfeccionan. El bien y la equidad poco a poco crecen en el corazón de los hombres... Y es Dios quien lo dispone así...

Clínica de Enfermedades Secretas
DEL
Dr. B. OYARZUN
INDUSTRIA 130, altos.
Teléfono A-5778.
Horas de clínica de 8 a 11 a. m.
Horas de consultas de 2 a 4 p. m.
Aplicación del Neosalvarsán, Neoarseminol y Novarsenobenzol.
Tratamiento completo.
Precios módicos.
Se dan horas especiales.
C 508 In. 19 E.

Banco Internacional de Cuba

ART. 18 —"De los Centros Consultivos de este Banco. NUEVE serán siempre comerciantes e industriales establecidos en Cuba."

Para nosotros no hay comerciantes pequeños: por eso hemos establecido en este Banco un servicio especial para los minoristas de todos los ramos.

CUENTAS CORRIENTES
CAJA DE AHORROS
GIROS a TODAS PARTES

CASA CENTRAL
Mercaderes y Teniente Rey

SUCURSALES:

Monte 12.
San Rafael 1½
Belascoain 4.
O'Reilly 33.
Egido 14.
(Palacio Internacional)
Puente de Agua Dulce.
Abreus.
Agramonte.
Aguacate.
Alacranes.
Alquizar.
Amarillas.
Artemisa.
Bejucal.
Calimete.
Cartagena.
Cayo de Agua.
Cienfuegos.
Cifuentes.
Cruces.
Guanajayabo.
Cárdenas.
Caibarién.
Fomento.
Gibara.
Guanes.
Güira.
Güines.
Holguín.
Jaruco.
Jovellanos.
Matanzas.
Pinar del Río.
Pindrecita (Camagüey)
Placetas.
Puerto Padre.
Rodas.
Sagua la Grande.
San Antonio de los Baños.
San José de las Lajas.
Santa Isabel de las Lajas.
Unión de Reyes.
Velasco (Oriente).
Zaza del Medio.

ANUNCIO DE VADIA AGUAR 116

EL CALZADO TITAN

Que llevo en mi escudo, es el mejor del mundo y reto a que se me presente otro que le iguale.

Hay en todas las clases para hombre y especialidad en horma cubana.

UNICOS IMPORTADORES:
Ussía & Vinent,
S. en C.
Cuba 63. Habana.

SE VENDE EN TODAS LAS PELETERIAS

CIGARROS SELECTOS FINOS
CON POSTALES AL REDEDOR DEL MUNDO
Partagas
y
nada más

Noticias del puerto

PARA ESPAÑA HAN EMBARCADO 16.250 PERSONAS EN 3 MESES

Ese contingente de viajeros salieron en 18 barcos trasatlánticos.—El Presidente de la República de viaje.—Toda la tripulación de un vivero se intoxicó.—Los que se embarcaron

EL "ALFONSO XIII"

Para Veracruz zarpó ayer tarde el vapor correo español "Alfonso XIII" que conduce carga general y 45 pasajeros entre ellos los señores Manuel Salazar; Fernando C. Rivas; señoras Ana Lloverasé; Cecilia Ramírez González; Soledad Pascua Gómez Carlos Alberto Ortega y señora; Manuel Toyo Díaz; Leocadia Fernández e hijos; María Josefina Anin Hurtado; Emerita González; Felipe Gil Mata; Andrés Delgado; Gonzalo Berenguer, Casilda Cabo Hernández; señora Juana Olvera viuda de Delgado: Manuela Figueroa; Esperanza y Consuelo Figueroa; Angela Olvera; Guillermo Guevara; Concepción Sala Pura; Carmen Valle de Coopar; Concepción López; Manuel Monter e hijo Antonio Buillosa y Benigno Garrido y otros.

EL GENERAL MENOCAL DE PESQUERIA

Después del día 10 del corriente mes emprenderá excursión de pesca cerca de la Habana el señor Presidente de la República, General Mario G. Menocal.

Lo acompañará en la pesquería un grupo de amigos y probablemente su distinguida esposa.

El viaje se hará en el yate presidencial "Hatuey" que ya se esta preparando.

PARA EUROPA EMBARCARON 16,250

Según datos estadísticos oficiales en 18 vapores trasatlánticos de nacionalidad española y francesa que han salido de la Habana desde el 1o. de Marzo al 31 de Mayo del corriente, han embarcado 16,250 pasajeros solamente para Europa. El 95 por ciento de ese contingente se dirigió a España.

En dichos datos están excluidos los vapores que han salido del puerto de la Habana para Méjico, Centro América y los Estados Unidos.

GRAVE INTOXICACION CON PESCADO CIGUATO

Ayer tomó puerto procedente de las sondas de pesca, el vivero "San José Chiquito" que ha corrido el riesgo de perderse por falta de gobierno.

Dicho barco traía su bandera a media asta por lo que la sanidad marítima acudió a bordo para entcrarse.

Los señores Ponce de León, y Ruiloba reconocieron a los tripulantes del mencionado barco que estaban intoxicados por haber ingerido un pescado con "Ciguatera".

Uno de los tripulantes, el cocinero, Ramón Llerena era el que más grave se encontraba por lo cual se procedió a su desembarco y en la estación de la Policía del Puerto (mientras acudía la ambulancia del Hospital de Emergencia) se le puso una inyección de aceite alcanforado a fin de reanimarlo.

Después fué remitido al hospital.

Dicen los enfermos que hace cinco días comieron una "Morena" que pescaron sintiéndose todos indispuestos.

La travesía rumbo a la Habana fué muy penosa, pués con el timón a la vía y amarrado se navegó sin que nadie atendiera la derrota, creyendo todos morir.

El vivero "José Chiquito" tiene historia pues no hace mucho tiempo a su bordo se desarrolló un drama de sangre en el cual perdió la vida un tripulante.

EL CORONEL TRENT

El Auxiliar del mayor General Crawder embarcará mañana para los Estados Unidos, llamado por su citado Jefe.

EL "FLORIANA DE BENGOCHEA

De Cárdenas llegó ayer tarde a última hora cargada de azúcar la goleta cubana "Floriana de Beugochea" que después rendirá un viaje a Montevideo, Uruguay.

DOS POLIZONES

Al zarpar de este puerto el vapor americano "Gromela" su Capitán desembarcó a dos individuos de nacionalidad americana que habían embarcado de polizones en el puerto de Nuevitas.

IMPORTANTE CARGAMENTO DE GRANOS

El vapor japones "Tsuyama Maru" ha traido 49,138 sacos de arroz 5092 de frijoles y 4799 sacos de chicharos.

EL "MASCOTTE"

Ayer tarde, a última hora tomó puerto el vapor americano "Mascotte" que sufrió una imperfección en su máquina por haberse torcido un piston.

Reparada la avería el barco salió de Key West con carga general y 50 pasajeros, entre ellos los señores Emilio Suárez; Alejandro de Castro y señora; Joaquín Hodesa; Fernando Llanos; Manuel y Armando P. González; Joaquín P. Matos y señora; Manuel M. Díaz; Antonio F. Osorio; Las señoritas Margaritas, Isabel y Aurora Boullosa hijas del Teniente de la Policía Nacional señor Boullosa; Lorenzo Trisnay; Rosalía C. Rodríguez; Juan Lafonsa; Miguel Vivas y Dario y Seuss Prieto.

El barco salió ayer mismo para Key West y sus pasajeros tomaron un tren especial que se puso al efecto por la demora sufrida.

RECETA PARA ENNEGRECER EL PELO CANOSO

Composición Casera que Borra las Canas y Quita la Caspa...

A un cuarto de litro de agua añádase:
Ron de malagueta (Bay Rum) 30 gr.
Compuesto de Barbo . . . . .1 cajita
Glicerina. . . . . 7.1|4 gramos

Todos estos ingredientes son simples, que se encuentran en cualquier botica, muy baratos y cualquiera los mezcla. Aplíquese al cuero cabelludo una vez al día por dos semanas y luego una vez cada dos semanas hasta usar toda la mixtura.

Un cuarto de litro debe bastar para ennegrecer el pelo canoso y quitar la caspa. No mancha el cuero cabelludo, no es grasiento ni pegajoso ni se destiñe. Promueve el crecimiento del pelo y lo pone suave si está áspero y lo deja lustroso.

Se vende en las Boticas y Droguerías.

¿Desea Vd. engordar?

Diríjase por escrito a MEDULAIT, Gervasio, número 41, Habana, Cuba, y le enviare absolutamente GRATIS método explicativo para lograrlo.
14787 28 jn

Dr. J. Verdugo

Especialista de París. Estómago e intestinos por medio del análisis del jugo gástrico. Consultas de 12 a 3. Consulado, 75. Teléfono A-5141.
C3277 alt. In.-16ab.

PREVENIR Y CURAR

Una comida abundante se digiere sin dificultad con una cucharada de Elixir Estomacal de Sáiz de Carlos que no solo evita los trastornos de las malas digestiones, obrando como preventivo e impidiendo que el estómago enferme, sino que normaliza sus funciones, si está enfermo y cura además.

Dr. Claudio Fortún

Tratamiento especial de las afecciones de la sangre, venéreas y secretas, cirugía, partos y enfermedades de señoras. Inyecciones intravenenosas, sueros, vacunas, etc. Clínica para hombre, 7 1|2 a 9 1|2 de la noche. Clínica para mujeres, 7 1|2 a 9 1|2 de la mañana. Consultas de 1 a 4. Campanario, 142. Teléfono A-8990.
15169 19jn.

Dr. Gonzalo Pedroso

CIRUJANO DEL HOSPITAL DE EMERGENCIAS y del Hospital Número Uno.

ESPECIALISTA EN VIAS URINARIAS y enfermedades venéreas. Cistoscopia, cateterismo de los uréteres y examen de riñón por los Rayos X.

INYECCIONES DE NEOSALVARSAN.

CONSULTAS DE 10 A 12 A. M. Y DE 3 a 6 . m., en la calle de
12662 31 m

Dr. R. CHOMAT, padre
CONSULTAS DE 1 A 4
PRADO, NUMERO 78.
TELEFONO A-1340

Tratamiento especial de la Avariosis, Herpetismo y enfermedades de la Sangre.
Piel y vías genito-urinarias.

Dr. F. García Cañizares
Catedrático de la Universidad
ALMENDARES 22,
Marianao
Consulta médicas: Lunes, Miércoles, Viernes, de 2 a 4
No hace visitas a domicilio

Dr. Hernando Seguí
CATEDRATICO DE LA UNIVERSIDAD
Garganta, Nariz y Oidos.
Prado, 38; de 12 a 3.
C2704 Ind. 1o.

Almohadas de Pluma

Cosa extraña, pero según nuestros libros, las ventas de colchones y almohadas de pluma, durante los meses de verano, han excedido siempre las ventas en los demás meses del año y por no perder la costumbre, nos incumbe anunciar que de ambos artículos, fabricados a base sanitaria, tenemos siempre el mejor surtido.

J. Pascual-Baldwin
Obispo 101.

HOTEL FELIX-PORTLAND
132 134 West 47 th. St.
Entre Broodway y Sexat Avenida.
NUEVA YORK.
El Hotel predilecto por las familias cubanas que visitan Nueva York
El más céntrico y mejor acondicionado para los latinos.
Restaurant Español.
Habitaciones desde $1.00. Con comida desde $3.00.

LA PRENSA

La señora Enriqueta Sierra es una actriz discretísima. Es la primera dama joven del teatro de la Comedia. Un redactor de "El Día" acaba de entrevistarla...

La señora Sierra, en esta entrevista, no ha titubeado en declarar que no le gusta Benavente.

Es muy natural.

Nos lo explicamos perfectísimamente.

* * *

Lo que no acabamos de explicarnos son unas palabras del muy ilustre poeta Villaespesa, dichas en la ciudad de Méjico.

Los periódicos de esa localidad las han recogido fidelísimamente.

—¿Qué piensa usted, le preguntaron al hondo y gran poeta, de la literatura española?

—Pht!

—Y de Benavente ¿qué opina usted? ¿Cómo le juzga usted dentro de la literatura española?

—¿Benavente? Me suena ese nombre, respondió Villaespesa. Me parece haberle oído nombrar alguna que otra vez...

¡Me parece!

* * *

Si un grande de las letras españolas—el señor Francisco Villaespesa—habla de esta guisa aludiendo al ilustre comediógrafo, nada de extraño tiene que una actriz le desdeñe también...

Una actriz, si es dama joven especialcialmente, posee casi casi el derecho de tenerlo en menos.

* * *

¿Por qué la crítica española—la élite de la crítica—han abierto una hostilidad constante contra el profundo autor de "La noche del sábado", y el cáustico ironista de "Gente conocida-', y el feliz sainetero de "La mujer de Téllez", y el humanísimo psicólogo de "La comida de las fieras"?

No nos lo explicamos.

Benavente, cuya prosa sutil es un fino y elegante encaje, que hizo, en España, la renovación total de la vieja y declamatoria dramaturgia, poniendo el alma moderna dentro de la falsedad de las bambalinas, se ha ganado, en buena lid, el derecho a la consideración de todos...

Pero ¡no es posible impedir que alguna que otra actriz se considere defraudada!

Porque los ideales literarios germinan de muy distinto modo en las almas...

* * *

Para nosotros Benavente, en todo tiempo, tiene que ser reconocido como el renovador glorioso de la escena española.

La pluma insigne que escribió el prólogo de "Los intereses creados" será siempre, además, reverenciada por los amantes de lo bello.

"El dragón de fuego" y "La Princesa bebé" han de obtener, hoy como ayer, y mañana como hoy, los aplausos de las multitudes, y como ofrenda preciadísima, las melancólicas reflexiones de los intelectuales...

La actuación política de Benavente—que ha evolucionado con los años hacia las derechas—y sus simpatías pro-germanas deben ser los orígenes de esta enemiga con que le zahieren los principales literatos españoles...

Uno de éstos—Manuel Bueno—tuvo una frase mordaz...

—"No se explica en el señor Benavente esta actitud contraria a Francia. Porque Benavente nos tenía en este punto engañados. El parecía considerar el teatro francés como si fuera propio..."

Es sensible, realmente, que la momentánea pasión perturbe hasta este punto la serenidad de la crítica...

Pero en España—y en Cuba—somos así.

* * *

Si Benavente escribiera en inglés sería multimillonario y el nombre preclaro de Shakespeare no estaría solo en la universal admiración.

Actualmente se representan en un teatro de "Broadway" la dulce y profunda urdimbre de Leandro y Crispín. Público y crítica tienen una alabanza constante para su autor ilustre.

—"Es uno de los dramaturgos más grandes de los presentes tiempos..." dice un diario de New York.

Este ilustre dramaturgo, uno de los más grandes de los presentes tiempos,—al juicio de ese diario—es el señor Jacinto Benavente.....

Pero a la primera actriz del Teatro de la Comedia, no le gusta...

Hasta cierto punto tiene razón.

UNA ACLARACION DEL GENERAL MONTALVO

El general Rafael Montalvo nos ruega hagamos constar que es completamente inexacto que él haya tenido reuniones con los señores Secretarios del Despacho; y que, por tanto, no es cierto que él sea el árbitro de los destinos públicos, como se ha publicado.

Así nos lo manifestó anoche su secretario particular, por encargo del general, y le complacemos en su deseo de hacerlo público.

El maniquí indispensable en el hogar

Así es: el maniquí es ya indispensable en el hogar.

Es como la máquina de coser, que no falta en ninguna casa cubana.

Los mejores maniquíes son los de los modelos "Acme" y "Reina." También son muy solicitados los modelos franceses, de forma recta.

De las tres clases, los encontrará usted en la sedería "Bazar Inglés," Avenida de Italia y San Miguel y también de otras marcas .

Como es mucha la demanda, bueno es que haga pronto su pedido

Los precios, como de la sedería "Bazar Inglés," reducidísimos.

EL SECRETARIO DE SANIDAD EN PINAR DEL RIO

(POR TELEGRAFO)

Pinar del Río, Junio 7.

El recibimiento al Secretario de Sanidad resultó brillantísimo. Durante el viaje, en Artemisa, Candelaria, San Cristóbal y Consolación, numerosas comisiones y representaciones saludaron al doctor Méndez Capote. Acompañan a éste el doctor Adam Galarreta, representante Cuervo, Mariano Rocafort, altos empleados de Sanidad y representaciones de todos los periódicos.

Al entrar el tren en la Estación se dispararon cohetes y hubo aclamaciones al doctor Capote. Distinguidas señoras y señoritas de la sociedad pinareña adlantáronse a recibir a la esposa del doctor Capote. La niña María Aurelia Rivera le entregó un precioso ramo de flores en nombre de las damas pinareñas. El Alcalde Cavada ha dedicado elecuento salutación al Secretario de Sanidad.

En el paradero estaban el gobernador, senador Porta, representante Gil, Presidente del Ayuntamiento, Vélez, autoridades sanitarias, alto clero, Escuelas Pías, Jefes del Ejército, prensa pinareña y pueblo. El doctor Rivera, Supervisor de Sanidad de la provincia, venía acompañando al Secretario desde la Habana.

Atendiéndonos cumplidamente el secretario, estamos muy agradecidos. Se hospeda en el hotel Ricardo. Parte de la comitiva se hospeda en el hotel Globo.

La ciudad se halla engalanada. El gobierno está iluminado. La ciudad muéstrase satisfecha porque gracias al Secretario señor Capote se está reconstruyendo el antiguo hospital de San Isidro y Pinar del Río contará con un hospital de Maternidad y niñez.

Recibo muchos testimonios de pésame por la irreparable pérdida de nuestro Director.

ENVIADO ESPECIAL.

HABANERAS

PROGRAMA DEL DOMINGO

En la Playa.

Habrá retreta por la mañana.

Y habrá también en la bonita rada del Yacht Club las regatas en opción a la Copa de la Ward Line y al Campeonato Nacional de Cuba.

Darán comienzo a las once.

En el Colegio de Belén se celebrará a las nueve y media de la mañana la solemne distribución de premios del año 1918-1919 presidida por el Secretario de Instrucción Pública.

En el programa combinado para el acto alternarán números de concierto con discursos y recitaciones de poesías.

Por la noche, y en el mismo salón de actos del Colegio de Belén, se efectuará una velada para proclamar las autoras premiadas en el Certamen Literario organizado por la Asociación de Profesoras Católicas.

Proclamación que será hecha por el ilustre Obispo de la Habana.

Toma parte en la fiesta la estudiantina que dirige la señorita María Escobar, cantarán las señoritas Ofelia López y Esther Traité, se recitarán poesías y la directora de la Asociación, María Isabel Lucas, pronunciará un discurso.

Bajo la dirección de la profesora Asunción García de Arias se cantarán dos coros.

Uno de ellos, de Offenbach, por las señorita Esther Traité, Anita Gelabert Alicia Urrutia, María Josefa Bacallao, Ofelia López, Lucila Cardenal, María Teresa Bacallao, Enriqueta Suárez y Enriqueta Elías.

Una matinée ofrece el Club Lucuqués en Cojimar presidida de la excursión marítima que saldrá a las doce y media del Muelle de Caballería.

Dos funciones en el Nacional.

La de la tarde, a las dos y media, con El Encanto de un Vals, por Emilia Iglesias y el barítono Ortíz de Zárate y la de la noche, en la que se representarán La niña mimada y dos actos de Maruxa a precios populares.

Matinée en Payret, poniéndose en escena El Cardenal, y luego, en la función nocturna, el hermoso drama de Villaespesa titulado Abén Humeya, que tantos aplausos valió anoche en su estreno a la Compañía de Virginia Fábregas.

El cartel de Martí anuncia el gracioso sainete Trianerías para la matinée.

Va también por la noche

Campoamor ofrecerá por la tarde las exhibiciones de Tenorios rivales y Papeles femeninos, cintas cómicas ambas, por Charlie Chaplin.

El programa de Fausto está combinado con las bellas películas Custodiado por el amor y El ojo del submarino para las tandas nocturnas.

Habrá en Rialto matinée dedicada al mundo infantil con exhibiciones de películas del género cómico, entre otras Vida de Perro, por el inimitable Charlie Chaplin.

Vuelve al lienzo cinematográfico de Miramar en su velada de esta noche El Otoño del Amor, cinta grandiosa, imponderable, donde se admira en un nuevo aspecto de su arte a la bella Otero.

¿Qué más?

El field day en Marianao.

Organizado ha sido para las nueve de la tarde en Oriental Park por la Alianza Franco-Americana con objeto de auxiliar a las regiones devastadas del norte de Francia.

Habrá carreras diversas.

Con apuestas.

PIANOS y Pianos Automáticos

DESDE 10 PESOS AL MES

Los mejores por menos dinero, hechos especialmente para nuestro clima, con maderas refractarias al comején y garantizados.

VIUDA DE CARRERAS Y CO.
EL MEJOR SURTIDO DE MUSICA Y ROLLOS PARA AUTOPIANOS
PRADO, 119. Teléfono A-3462
Catálogos gratis. Pídalos hoy mismo.

ROPA INTERIOR

El más grande surtido de ropa interior para Sras., lo ofrece esta casa, y por ser excesiva la cantidad, la vendemos un 20% más barato que cualquier casa

LA ZARZUELA

Neptuno y Campanario.

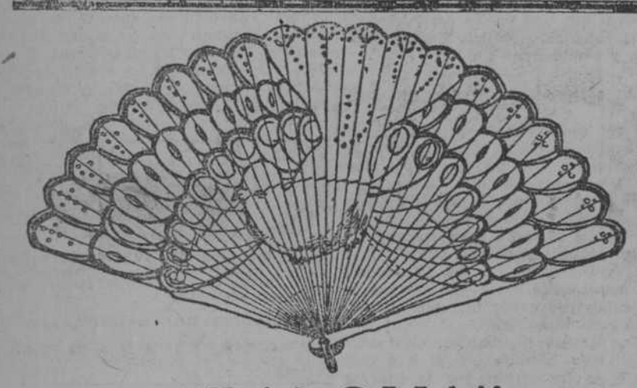

"PALOMA"

No se olvide que es Símbolo de Paz. Rechace sus imitaciones y pida el Abanico "Paloma CON LENTEJUELAS" Es el legítimo y de última novedad.

Ventas al por mayor en LOS ABANIQUEROS. José M. López, S. en C. Cuba 98 A. Apartado 1982.

c 4474 alt 8t-24

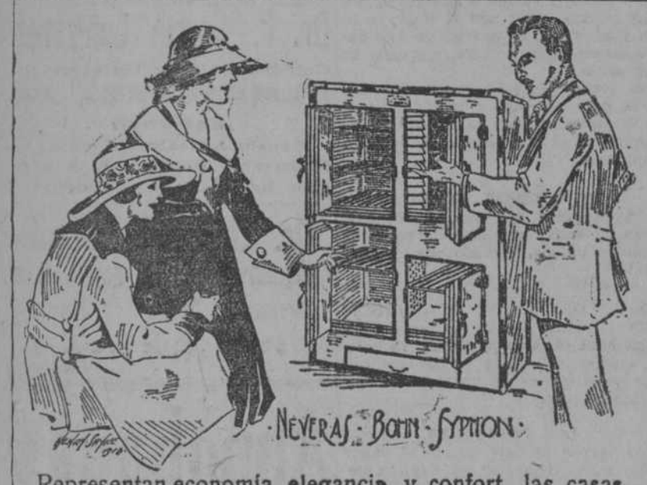

Representan economía, elegancia y confort, las casas que usan neveras

BOHN SYPHON

REPRESENTANTE EXCLUSIVO:
ANTONIO RODRIGUEZ.
Barros y efectos sanitarios en general.
GALIANO No. 63. CIENFUEGOS Nros. 9 y 11.
Tel. A-6530. Tel. A-2881.

Matas Advertising Agency, I-2885 c 4750 alt 10t-3

VELLOS Y GRANOS

EXTIRPACION COMPLETA GARANTIZADA.
Instituto Radiológico Dr. Gustavo de los Reyes. NEPTUNO 72, entre San Nicolás y Manrique.

PETROFLOWER
(REG. U.S. PAT. OFFICE)
MARCA REGISTRADA
QUITA LA CASPA. HACE SALIR PELO
ANTISEPTICO EFICAZ. PERFUME DELICIOSO
EN BOTICAS Y PERFUMERIAS

EL ESTUCADOR ALCAÑIZ

Anuncia a su distinguida clientela, que ha cambiado su teléfono A-2544 por el

M-2866.

c 4981 2d-7

A LA hora del te, donde quiera que se reunan personas de alto rango o de gustos singulares, allí se verán los cubiertos COMMUNITY PLATE, ya que por su belleza, elegancia, distinción y calidad, siempre son los escogidos por quienes poseen el sentimiento de lo bello, arraigado por educación y el de lo bueno, firme por convicción.

Adam, Patrician, Sheraton, Georgian e Louis XVI, puede asegurarse que están en las mesas de las casas más opulentas de Europa y los Estados Unidos y en la mayoría de las casas cubanas, en que la tradición impone el lujo y el gusto obliga a lo mejor.

Se garantizan por 50 años.

La Vida de una Generación.

ONEIDA COMMUNITY LTD.

ONEIDA, NEW YORK.
También fabricamos los cubiertos tan populares PAR PLATE, que garantizamos por 10 años
DE VENTA EN LOS PRINCIPALES ESTABLECIMIENTOS DE CUBA
AGENTES EXCLUSIVOS: Kates Hermanos APARTADO 138, HABANA.
OFICINAS Y EXPOSICION DE MUESTRARIOS:
Murallas y Aguacate, altos del Royal Bank of Canada

ESTUDIO MARIANO MIGUEL

CLASES DE PINTURA
Dibujo, Colorido, Composición y figura.
Clase especial de Estética del color (procedimientos y su técnica.)
A núm. 41, entre 3 y 5.
Teléfono F-1388. Vedado.

EL MODELO MAS SUGESTIVO

GLACE BLANCO LAVABLE
CON HEBILLA DE GRAN FANTASIA
SUNTUOSA COLECCION DE HEBILLAS
LA GRANADA
Pida Catálogo Obispo y Cuba.

PIPERAZINA LLOPIS
CURA
ARTRITISMO
REUMA
GOTA

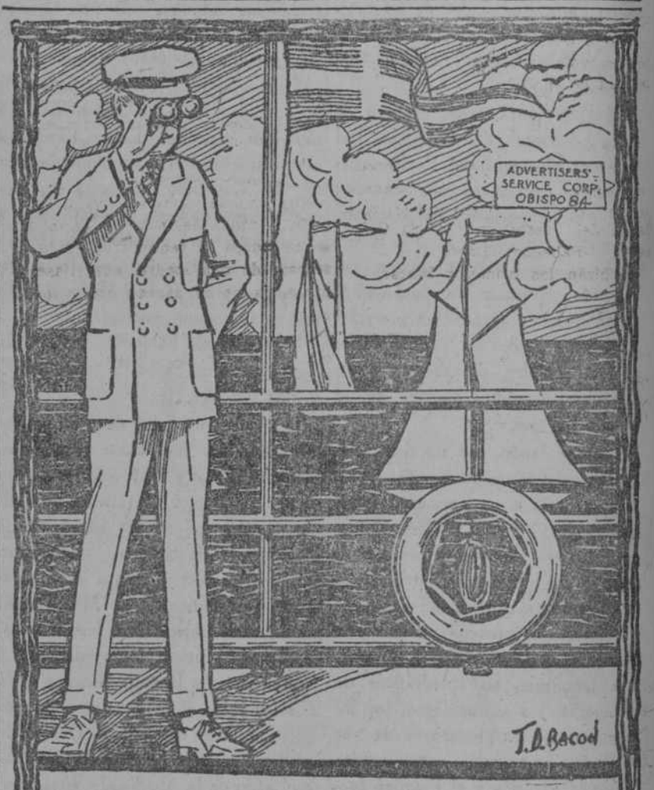

Trajes de Baño.
Batas Felpa Inglesa.
Bastones Finos.
Gran Surtido de Camisas Finas.

SASTRERIA Yacht Club CAMISERIA
NEPTUNO 26 — TEL. A 2597

S. IGLESIAS

LUTHIER DEL CONSERVATORIO NACIONAL DE LA HABANA

Venta de violines antiguos y modernos, Mandolinas planas, (Criollitas); Guitarras, Laúds, Bandurrias, Estuches, Arcos, Métodos, etc.

Los instrumentos fabricados en los Talleres de S. Iglesias, están reconocidos por los grandes Maestros y expertos LUTHIERS de América y Europa como instrumentos de primer orden.

Importador de cuerdas y accesorios de los mejores fabricantes del Mundo.

Mandamos precios a solicitud. Se sirven los pedidos del interior.

Compostela, 48, entre Obispo y Obrapía.-Teléfono M-1383

Proveedor de los Conservatorios y Academias más importantes de Cuba.

C1868 alt. In. 2 mro.

HABANERAS

LAS BODAS DE ORO DEL CASINO

Se me pregunta:

—¿Es de rigor que vayan con mantilla las señoras a la misa del miércoles en el Casino Español?

No.

Imposible como exigencia.

Pero es así, luciendo la clásica mantilla española, como asistirá el mayor número de damas.

Pueden ir de sombrero, sin embargo, lo mismo las señoras que las muchachas.

No estarán mal nunca.

Para esta solemnidad religiosa, primer número de los festejos con que celebra sus bodas de oro el Casino Español, se ha combinado una parte musical selectísima bajo la dirección del maestro y académico Rafael Pastor.

Habrá orquesta y voces.

Después del **Nazareth** de Gounod se cantará la Misa del Padre Falconara dedicada a Su Santidad Pío X y al final, **Mostrele esse matrem**, del compositor Aldega.

Esta señalada la fiesta religiosa para las ocho y media de la mañana.

Agradecido a la invitación.

EN EL HABANA YACHT CLUB

Sábados deliciosos.

Vienen siendo los de la Playa.

Ayer, durante la retreta de la tarde por la Banda de la Marina, reinó una animación completa.

Se bailó.

Luego, las comidas, en pleno muelle, de los señores Jorge Alfredo Belt, Rafael Nieto, Armando Rosales, Manolo Aspuro, Ricardo Garmendía, E. Rabel Miguel Gutiérrez, Agustín Goitizolo y Juan Suris con invitados numerosos.

Una de las mesas más concurridas, la del joven Aspuro, lucía en su centro una hermosa y artística **corbeille** de las rosas Presidente Menocal.

Exclusiva de los Armand.

Era del mismo jardín **El Clavel** otra **corbeille** que destacábase en la mesa que presidía la señorita María Elena Martínez Pedro, la encantadora prometida del joven Ricardo Garmendía, para cuyas bodas, el 16 del presente, están repartiéndose las invitaciones.

Las rosas que la formaban eran todas de las denominadas María Dolores.

Una comida se suspendió.

Me refiero a la que tenían dispuesta los distinguidos esposos Andrés Terry y Blanquita García Montes para veinte cubiertos y que la gravedad de un miembro de la familia obligó a tranferir desde el mediodía.

Se tomó ayer **Créme de Vie** en el **Yacht Club** como obsequio de la casa de Galbán.

Lo mismo en **París** e **Inglaterra** que en otros restaurants elegantes son numerosos los consumidores.

La piden como **plus** siempre.

Es exquisita.

DE LAS FLORES DE MAYO

Nada se ha dicho...

¿Y por qué dejarlo silenciado?

En la Iglesia del Angel, donde los tradicionales cultos de las Flores de Mayo revistieron este año excepcional lucimiento, se cantó el último sábado una preciosa Ave María.

Su autor, don Eugenio López, tiene bien ganada la fama que disfruta como compositor.

Obtuvo dos primeros premios en reñido certámen de la Escuela de Música de Madrid.

Dedicada a la señora Esperanza Alcócer de Capilla su Ave María fué cantada magistralmente por la distinguida dama mejicana en esa fiesta final de las Flores de Mayo.

Hizo gala la señora de Capilla, una vez más, de su bella voz de soprano.

Todos la celebraban.

¡Enhorabuena!

Una boda mañana.

Se celebra en el Obispado.

A las nueve de la noche, y en aquella severa capilla, unirán para siempre la suerte de su vida la señorita Laura Plá y el joven Manuel Vendrell.

Hija la gentil y graciosa novia del director del Instituto de Segunda Enseñanza de la Habana.

Boda simpática.

Cortesía.

Leopoldo Cadenas y Elvira Moreno, después de participarme su efectuado enlace se sirve ofrecerme su residencia del Campamento de la Cabaña en el Pabellón número 21.

Recibirán los primeros lunes.

Regreso.

El joven doctor Gonzalo Aróstegui y su interesante esposa, Maggie Orr, están de vuelta de su viaje a los Estados Unidos.

Reciban mi bienvenida.

De amor.

Un nuevo compromiso.

Para el joven José de Melo, empleado de la compañía de seguros **Northern Ass**, ha sido pedida la mano de la señorita Hortensia Domínguez.

Una linda vecinita del Cerro.

¡Enhorabuena!

Javierito Mojarrieta.

El simpático e inteligente colegial ha venido desde el Norte a pasar las vacaciones de verano.

Alumno de la **Georgia Military Academy**, donde se ha distinguido por su amor a los estudios, allá volverá tan pronto se reanuden las clases.

¡Sean todo satisfacciones y alegrías para el querido amiguito en esta temporada!

Un caso más...

La gentil señorita **Mancha** Marqués encuéntrase ya bastante mejorada de la operación quirúrgica que sufrió el lunes último en la Clínica de los doctores Fortun y Souza.

Familiares y amigos de la señorita Marqués acuden a diario a enterarse de su estado.

Mis votos por su restablecimiento.

De viaje.

Rumbo a Barcelona, y a bordo del vapor **Roger de Lluria**, embarcó el lunes don Pedro Llobera.

Su estancia en la capital del Principado se prolongará por el tiempo necesario para descansar de una larga labor en el jardín **La Diamela** de la barriada del Vedado.

Jardín precioso.

De los primeros en su rango.

Después de llevar su nombre por espacio de varios años se denomirá en lo sucesivo Llobera Hermano.

Convenido en escritura social.

Antes de concluir.

Muy animado ayer Campoamor.

En la tanda de la tarde, en la que se estrenaba la sentimental cinta **El secreto de una madre**, advertíase la presencia de un selecto concurso social.

No me es permitido, por la limitación de espacio, dar cuenta de la concurrencia.

Era muy numerosa.

Para mañana se anuncia la primera exhibición de **Peggy la Ballarina** en obsequio del público elegante de las noches de moda.

Va en la tanda final.

Enrique FONTANILLS.

"La Casa de Hierro"

Vajillas de Porcelana inglesa decorada, compuestas de 104 piezas.

PRECIO $44-00.

Podemos ofrecer otras a 48, 53, 60 y 75 pesos.

Hierro González y Ca.

OBISPO 68. - O'REILLY 51.

Concierto

en el Malecón, por la Banda de Música del Estado Mayor General del Ejército hoy domingo; de 8 a 10 y 30 p. m., bajo la dirección del capitán-jefe señor Molina Torres:

1.—Marcha militar "Cuba Aliada," J. Molina Torres.
2.—Overtura de la ópera "Barbero de Sevilla," Rossini.
3.—Marcha Arabe "La Canción del Harém," Laporta.
4.—Rapsodia Húngara número 12, F. Liszt.
5.—Fantasía de la opereta "La Corte de Faraón," Lleo.
5.—Pot pourrit de aires cubanos, "1917," F. Rojas.
7.—Danzón "Hindustán," Pita.
8.—"Himno Nacional Cubano," P. Figueredo.

Suscríbase al DIARIO DE LA MARINA y anuncíese en el DIARIO DE LA MARINA

"...Todos los días hacemos pequeñas excursiones a caballo. El paisaje es lindísimo. Ayer, por curiosidad, me levanté cuando amanecía, y te digo francamente que nunca sentí una emoción igual. Me pareció como si dentro de mí tocara una orquesta... Como si al ir aclarando el día las manos del Tiempo hicieran vibrar las teclas de un órgano fantástico y escuchara una armonía desconocida dentro del alma... No sé explicártelo; pero te digo que esto es muy agradable y muy hermoso. Ven en seguida. Acuérdate de traer de **El Encanto** el traje de montar, que de allí es el mío y, además de ser cómodo y fresco, me gusta mucho. Mientras vienes, te manda muchísimos besos tu mejor amiga,

Nina."

C5058 2d.-8 1t.-9

Notas Personales

BUEN VIAJE

Ayer embracó para Mejico, en compañía de su pequeña hijita, la distinguida señora Concepción Sala de López, dispuesta a pasar una breve temporada al lado de familiares queridos, residentes en laa capital de la República hermana.

Que lleven buen viaje la señora y su monísima hija, y que pronto regresen felizmente les deseamos.

ANTONIO SEIJAS LLANES

Con motivo de haber recibido el título de Procurador nuestro estimado amigo don Antonio Seijas Llanes, será obsequiado por los miembros de la Asociación de Propietarios, de la cual era mandatario, con un banquete que tendrá efecto en el Palacio de Cristal hoy, a las doce y media.

El acto se verá concurridísimo y será una demostración de las simpatías con que cuenta el homenajeado a quien felicitamos, deseándole los mayores éxitos en el desempeño de dicho cargo.

Dice A Los Dispépticos Lo Que Pueden Comer.

Evita Indigestión, Agrura, Acedía, Gas en el Estómago, etc.

Indigestión y prácticamente toda forma de aflicciones del estómago (dicen autoridades médicas), de diez casos, nueve son debidos a un exceso de ácido hidroclórico en el estómago. "Un estómago ácido" en forma crónica, es excesivamente peligroso y las víctimas de esta enfermedad deben hacer cualquiera de estas dos cosas:

O se sujetan a una dieta limitada y con frecuencia desagradable, suprimiendo alimentos que no les prueben bien, que irritan el estómago y que conducen a secreciones excesivas de ácido, o pueden comer razonablemente lo que se les antoje haciendo una costumbre contra atacar el efecto de ácidos nocivos y prevenir la formación de gas, dolores o fermentación prematura por medio del uso de una poca de magnesia bisurada en las comidas.

Probablemente no hay mejor antiácido, más seguro o más digno de confianza que la magnesia bisurada, se usa extensamente para este fin. No tiene acción directa en el estómago y no es un digestivo. Pero una cucharadita del polvo o dos pastillas de cinco granos tomadas con un poco de agua con el alimento, neutralizará la acetosidad excesiva que pudiera existir y previene su formación adicional. Esto elimina la causa completa de la indisposición y el alimento se digiere natural y saludablemente sin necesidad de píldoras de pepsina o de digestión artificial.

Consiga unas cuantas onzas de Magnesia Bisurada con un droguista digno de confianza. Pida de cualquiera, polvo o pastillas. Nunca viene como líquido, leche o citrato y en la forma bisurada no es un laxativo. Ponga a prueba este plan y coma lo que le plazca en su próxima comida y vea si no es este el mejor consejo que en su vida le hayan dado acerca de "lo que puede comer." Magnesia Bisurada se vende en todas las droguerías y boticas.

Ultima noticia

Señorita: Hemos recibido de N. York las últimas creaciones en sombreros de paja Gruesa nada más de 47 modelos avisamos por este medio a las damas.

"LA MIMI"

NEPTUNO 33.

c 546 3d-7 1t-7

SEÑORAS

Esta semana empezará una liquidación de los famosos corsets "Spirella," en los altos de Obispo, 97. Los hay para todos los tipos, aprovechen esta única oportunidad en la Habana; también se venden trajes de verano y sport. Verdadera ganga.

8d-3

ONEIDA COMMUNITY

MODELO LUIS XVI

GARANTIZADO POR 50 AÑOS

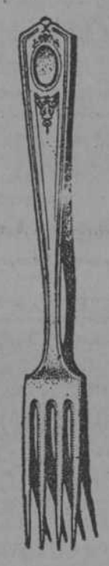

PRECIOS

12 cuchillos $18.50

12 cucharas ..... „ 13.00

12 tenedores ..... „ 13.00

12 cucharitas ..... „ 6.50

TAMBIEN TENEMOS

MODELOS DESDE $1.50

LAS TRES PIEZAS

LA MAS FERMOSA

S. RAFAEL Nº 28

OTRO AGRADECIDO

Sr. Dr. Arturo C. Bosque.

Farmacia "La Caridad." Habana.

Señor: Tengo el gusto de comunicarle que he venido usando su inmejorable remedio Pepsina y Ruibarbo Bosque, durante un mes para curarme de una pertinaz dispepsia que me había tenido sufriendo horriblemente por más de cinco años, habiendo logrado con su maravilloso preparado llevar a vías de curación esa terrible enfermedad, pues me hallo completamente curado con solo un mes de tratamiento.

Debiendo significarle a usted que me hallo muy agradecido del insuperable preparado al cual debo mi perfecto estado de salud. Queda usted por tanto autorizado por este medio para que haga con este escrito el uso que a bien pueda tener.

De usted atentamente, S. S. S.,

Gervasio García González.

La "Pepsina y Ruibarbo Bosque" es el mejor remedio en el tratamiento de la Dispepsia, Gastralgia, Diarreas, Vómitos de las embarazadas, Gases y en general en todas las enfermedades dependientes del estómago e intestinos.

Trajes para amazonas,

compuestos de tres piezas: chaqueta, saya y pantalón, de kaki, de KRACH y fibra de hilo, la tela genuinamente tropical.

También tenemos sayas sueltas para montar. Y fustas... regaladas (éstas las regalamos).

Visite nuestro Departamento de Confecciones del 2o. piso.

TABLETAS KI-MOIDS PARA EL ESTOMAGO

La nueva preparación de los Laboratorios de la Emulsión de Scott.

En frasquitos de módico precio. Pídalos en las Boticas.

11

M. SUAREZ

HABANA 72.

Compra, Venta e Hipoteca de fincas rústicas y urbanas.

C3545 1n. 30 ab.

Suscríbase al DIARIO DE LA MARINA y anuncíese en el DIARIO DE LA MARINA

El éxito de Martí

La obra del joven y estudioso cubano Ernesto Lecuona,

"Domingo de Piñata"

el mayor éxito de la temporada en el Teatro Martí, está ya a la venta, en rollos para autopiano, en todos los almacenes de música, a los siguientes precios:

310.—Ballet del sueño.	$1.40	315.—Número 1 Bolero; Número 3 "El Güiro".	
311.—Vals del antifaz.	1.50	316.—Introducción y Guajira. .	1.00
312.—Núm. 1 ¡Pare! ¡Siga!, couplet. Núm. 2. Marusiña. .	1.25	317.—Danza Oriental.	1.30
313.—Vals de la Mariposa. . .	1.50	318.—Cake Walk.	1.30
314.—Toodle.	1.30	319.—Las Florodoras.	1.25

Editor: "THE CUBAN PERFORATOR"

GERVASIO, 78. TEL. A-9907.

EL BUENO le cuesta igual que EL MALO

Pida el café bueno a

"La Flor de Tibes", Reina, 37. Teléf. A-3820

¡¡CONSPIRACION!!

Se ha descubierto una conspiración, pero ni por eso nos asustamos nosotros. ¡Seguimos vendiendo barato!

El surtido de vajillas inglesas decoradas, juegos de cristalería grabada, floreros, macetas, columnas adornos, locería, cubiertos, baterías de cocina de aluminio y corriente, etc., le sorprenderá por sus precios y por su calidad.

LA SEGUNDA TINAJA

REINA, 19, SUAREZ Y MENDEZ.—TELEFONO A-4183.

C4278 alt. 8t.-15

"EL BOMBERO" GALIANO 120 TELEF. A-4076

Ha llegado a ser el Napoleón de Cuba, por su incomparable CAFE. Vino Jerez añejo del año 1880 y DULCES FINOS a 60 centavos libra.

Mujeres De Edad Madura

se les informa aquí acerca del mejor remedio para sus males.

Habana, Cuba.—"Por espacio de muchos años sufrí de menstruación irregular y dolorosa y de desórdenes del estómago. He tomado el Compuesto Vegetal de Lydia E. Pinkham y las Píldoras del Hígado durante cuatro meses y ahora mis enfermedades han desaparecido por completo."—JUSTA RODRIGUEZ, Calle Zequeira 165, Habana, Cuba.

Habana, Cuba.—"Después de usar el Compuesto Vegetal de Lydia E. Pinkham para nerviosidad e indigestión quedé completamente curada y es para mi un verdadero placer el recomendar su famoso remedio. Durante tres meses tenía males graves de los nervios y la indigestión comenzaba una hora más o menos después de comer. Algunas veces me afectaba tanto que no podía atender a mis quehaceres. Después de tomar dos botellas del Compuesto Vegetal de Lydia E. Pinkham me curé completamente, y creo que debo mi salud a este famoso remedio."—ANA MARIA TORRELLAS DE DIAZ, San Ramon letra D., Habana, Cuba.

En Estos Casos

EL COMPUESTO VEGETAL DE LYDIA E. PINKHAM

ha obtenido el mayor éxito

LYDIA E. PINKHAM MEDICINE CO. LYNN, MASS. E. U. de A.

ESPECTACULOS

NACIONAL

La nueva temporada del Nacional ha comenzado de manera brillante.

Anoche, en "El encanto de un vals" alcanzó la compañía un magnífico éxito.

Todos los artistas fueron muy aplaudidos.

Hoy habrá dos funciones.

En la matinée se pondrá en escena "El encanto de un vals."

Por la noche, en función corrida, se anuncian "Maruxa", obra en dos actos y "La niña mimada."

PAYRET

La compañía de la talentosa actriz mejicana Virginia Fábregas puso en escena anoche la obra en cuatro actos, del gran poeta español don Francisco Villaespesa, titulada "Aben Humeya."

La obra fué presentada espléndidamente.

Y los intérpretes muy aplaudidos, sobre todo Virginia Fábregas y el señor Martínez Tovar.

Para hoy se anuncian, en la función diurna "El Cardenal". Por la noche "Aben Humeya."

Mañana, "La Mujer X", gran éxito de Virginia Fábregas.

* * *

CAMPOAMOR

El programa de hoy es muy interesante.

En las tandas de las cinco y cuarto y de las nueve y media se proyectará la magnífica cinta "Hugón el poderoso", interpretada por Monroe Salisbury.

En la tanda de las ocho y media se exhibirá la película en cinco actos "Los dos juramentos", interpretada por la notable artista de la Universal Fritzi Brunette.

En las demás tandas se proyectarán dos de las mejores producciones de Charles Caplin: "Tenorios rivales" y "Papeles femeninos"; las comedias "La bienvenida", "La manicurista", "Por enamorado", "Automaníáticos", "Ciento por ciento", el drama "Capturados vivos" y "Acontecimientos universales número 66."

También se exhibirán los episodios quinto y sexto de la serie "El blanco trágico", titulados "El columpio de la muerte" y "La casa de los pesares."

* * *

MARTI

En la matinée de hoy se pondrá en escena el sainete en dos actos "Trianerías."

Por la noche habrá dos secciones, dobles.

En la primera se representará el sainete "Trianeras."

Y en segunda, "Sol de España" y "Domingo de Piñata."

* * *

COMEDIA

En matinée "La proposición de paz."

Por la noche, "La hija del mar."

* * *

ALHAMBRA

En la matinée, "A leche entera" y "El pintor sicalíptico."

Por la noche, en tandas, "El pintor sicalíptico" "La Reina del Carnaval" y "A leche entera."

FAUSTO

En la matinée, que empezará a las dos y media, se proyectarán los episodios 15 y 16 de la serie "El millón de dollares" y la notable comedia de Mc Sennett, "Amigo esposo."

En la segunda tanda de la función nocturna se anuncia la interesante película "Custodiado por el amor", en cinco actos, por Enid Bennett.

Y en las tandas de las nueve y 45 y en la especial de las cinco de la tarde el drama "El ojo del submarino", en ocho actos.

* * *

MIRAMAR

Tres tandas se anuncian para la función de hoy.

En la primera se proyectará la hermosa cinta "El otoño del amor", por la Bella Otero.

En segunda, "Lea o las vírgenes locas."

Y en tercera, el drama "Inocencia revelada" y varias películas cómicas.

RIALTO

Para la función de hoy se ha combinado un espléndido programa.

El lunes se exhibirá en este cine la magnífica cinta "La hija de los dioses", por Anita Kellerman, artista de gran belleza.

El martes 10, estreno de "Los dos diablillos", por los niños Jane y Katherine Lee.

* * *

FORNOS

"El orgullo", por la Bertini, se exhibirá en las tandas de las dos y 45, de las cinco y cuarto y de las nueve y media.

Los episodios noveno y décimo de "El sendero sangriento" a la una y media, a las cuatro y a las ocho y media.

"El soldado de chocolate", a las doce y cuarto y a las siete y media.

ROYAL

La Cinema Films ha dispuesto para la función de hoy un programa magnífico.

En la primera tanda se proyectarán películas cómicas, entre ellas la titulada "Leones a domicilio."

En segunda, estreno de una interesante cinta.

En tercera, "El proceso Clemenceau", en cinco actos, por la genial Theda Bara.

Y en la tanda final "Una aventura maravillosa" (estreno) en seis actos, por William Farnum.

* * *

LARA

En la matinée y en la función nocturna se proyectarán cintas cómicas, entre ellas "Gordito tenorio."

En segunda y cuarta, "Los lobos de la vía", por William S. Hart.

Y en tercera, "El hogar desierto", en cinco actos, por Luisa Huff.

* * *

MAXIM

En la función de hoy habrá cuatro tandas.

En la primera se proyectarán cintas cómicas, estrenándose la titulada "El ..... y la policía"; "Benitín y Eneas en vida de perro", "Charlot, artista de cine", y "Zapatería modelo."

En segunda, los episodios noveno y décimo de "El sendero sangriento".

En tercera, la interesante película "El triunfo de la inocencia", por Antonio Moreno.

Y en la cuarta, las mismas cintas de la primera.

Mañana, "El marido comprado."

Pronto, "La casa del odio."

* * *

NUEVA INGLATERRA

En las tandas de las doce, de las tres y media y de las siete y cuarto se proyectará la cinta "El guapo", por Douglas Fairbanks.

En las tandas de las dos de la tarde y ocho y cuarto de la noche, "El ladrón de levita", en cinco actos.

En las tandas de las tres y media y nueve y cuarto se poryectará la graciosa cinta "El americano", por Douglas Fairbanks.

Y en las tandas de las cinco y cuarto y de las diez y cuarto "La sombra de la duda", en cinco actos.

* * *

LA TIENDA NEGRA

Continúa funcionando con magnífico éxito este espectáculo, instalado en Belascoain y Clavel.

Hoy se exhibirán "La trilogía de Dorina", el episodio 12 de la serie "La casa del odio" y el quinto de "El Conde de Montecristo."

* * *

NIZA

Hoy se estrenará la cinta de todos los sucesos acaecidos en España de seis meses a esta parte: "Carlitos y una mujer", el drama "La presa", y "Cuando el amor triunfa."

* * *

EL CONCIERTO DE LA SEÑORITA MARIA ADAMS

Atentamente enviado por la señora Gabriela Garbalosa, hemos recibido el programa del concierto de despedida que en la segunda quincena del presente mes de junio ofrecerá en la sala de actos de la Asociación de Dependientes, la señorita María Adams.

Dicho interesante programa es el siguiente:

Primera parte

1.—Overtura por la Banda Municipal que dirige el laureado maestro G. Tomás.

2.—Vals Concierto, Larregla, piano, por la niña Celia María Hernández.

3.—Poesía, por la señorita Isabel Margarita Ordext.

4.—Vals Concierto, Castro (piano) por Rodolfo Ruibal.

5.—Poesía, por el señor Gustavo Sánchez Galarraga.

6.—Poesía, por la señorita Angélica Bouquets.

Segunda parte

1.—Overtura por la Banda Municipal

2.—Poesías, por la señora Emilia Bernal.

3.—Aria "Micaela", de "Carmen", Bizet.—Polaca "Mignon", Thomas, por la señorita María Adams.

4.—Poesía, por la señora Gabriela Garbalosa.

5.—Scherzo 2, Chopin (piano), por el señor Rafael Vega.

6 Scenes de ballet, Ch. de Beriot, (violín y piano), por la señora Isabel C. de Núñez y el señor Casimiro Zertucha.

Los niños Hernández, Ruibal y Vega son alumnos de la Academia Sicardó.

Los números de canto serán acompañados por el maestro Ferer, de la Compañía de Opera Bracale.

LA CASA FERNANDEZ
Sastrería y Camisería
Compre en esta casa sus Camisas, Corbatas y Medias. Ahorrará Vd. dinero.
ANGELES No. 2.

Carneado, el Rey de las playas de Cuba y Emperador de "Las Japonesas"

Ya lo tenemos al frente de su hermoso balneario, con su corte de Sirenas dispuesto a recibir en pública audiencia a todos los que concurran a solicitar de él un abono para sumergir sus cuerpos pecadores en las azules ondas y salir de ellas libres de la consuntiva anemia, rejenerada en sangre linfática y ricos en glóbulos rojos; con nuevas energías y nueva vida.

"Las Playas Japonesas" ofrecen a los bañistas inmensas ventajas por el crecido número de baños con que cuenta.

No hay en toda la isla otro establecimiento balneario que tenga ni la extensión, ni el número de pocetas o tanques que tiene el del Gran Carneado situado en la parte más saliente del litoral del Vedado, Calle de Paseo y Mar, Teléfono F-3131.

A las familias en particular, les recomendamos que se apresuren en solicitar sus abonos, si quieren llegar a tiempo, pues el calor este año es sofocante y aquello ha de ser un "jubileo circular" de banistas, más aún que en la anterior temporada.

158%6 8 jn

Hotel Santa Rita
SANTA FE. ISLA DE PINOS

Actualmente bajo el control de la "COMPAÑIA FOMENTO DE STA. FE.-HABANA" que ha hecho de aquel lugar el Balneario de más CONFORT y de más distinción de Cuba.

El sitio más delicioso para veranear y para restaurar las fuerzas perdidas y reponer el desgaste nervioso.

Asiento de los famosos baños termales de SANTA RITA y de las maravillosas aguas MAGNESICAS infalibles en la curación de todas las afecciones de las vías digestivas.

COCINA excelente. SERVICIO esmerado, bajo la dirección del competente Manager Sr. Enrique Duque Estrada.

Comunicación rápida y cómoda.

Viajes de fin de semana, Ida y vuelta $10.00

C4969 3d.-6

LOS REYES MAGOS

Vendemos estos y otra infinidad de modelos.

La casa mejor surtida de la Habana.

73, Avenida de Italia 73.

c 5022 alt 2d-8

Leche Excelente

Dr. Everardo Borges,

Médico Cirujano.

Certifico:

Que he usado en mis enfermos durante mucho tiempo, la leche descremada "WAGNER", habiendo obtenido excelentes resultados en todos los casos de Gastritis, Gastroenteritis e infecciones intestinales en que está indicado este alimento.

Fdo. Dr. EVERARDO BORGES.

C. Falso.

C5065 alt. 3d.-8

Dr. VIETA FERRO

DENTISTA

Consultas de 2 a 5 p. m. excepto sábados y domingos.

Departamento 221, edificio "La Cubana," (antes Hotel Sevilla.) Teléfono A-8373.

alt. 15d-4

Agente en Cuba:
Bernardo González.
Apartado 35. Matanzas.
C. 1441 alt. IN. 16 f.

Colegio de Especialidades Azucareras

CARLOS J. VALDES, Director.

Abrirá sus clases el día 10 de julio, con grandes ventajas para los que deseen estudiar la carrera de Químico Azucarero. La carrera se estudia en dos cursos de cuatro meses. Precio, $100. Cursos especiales de Análisis y Contabilidad Azucarera para los maestros de azúcar: $50. Colocación asegurada. Enseñanza positiva. Colegio serio para hombres serios. No se admiten niños.

Laboratorios Talleres Granja Experimental.

Pida informes y prospecto al Apartado 2595.

15768 12jn.

¡QUE HAS HECHO, AGAPITO!

¡No comprendes que no puedo usar esa joya tan fea!

Todo esto te ocurre por no haberla hecho en el taller de Miranda y Carballal Hermanos, Muralla número 61, como yo te había indicado; esa es la casa que tiene joyas preciosas y operarios competentes para hacerlas al gusto de sus clientes.

Compramos oro, plata y platino en todas cantidades. Teléfono A-5689.

TEATRO "CAMPOAMOR"
Domingo 8. - Tandas 5¼ y 9½.
"Hugon el Poderoso", por Monroe Salisbury.
HOY, GRANDIOSA MATINEE.

Tanda de las 2¾ Episodios 5 del BLANCO TRAGICO, y la cinta Cómica "Tenorios Rivales", por Charlie Chaplin.

Tanda de las 4.-Episodio número 6 del "Blanco Trágico" y la cinta Cómica por Charlie Chaplin "Papeles Femeninos".

Mañana Lunes, 9. Estreno "PEGGY LA BAILARINA, por Mae Murray.
Pronto: EL HIJO DE SU MAMA, por Douglas Fairbanks.

c 5070 1d-8

INFORMACION GRAFICA ESPAÑOLA.-HOY, DOMINGO, EN EL GRAN CINE "NIZA", PRADO 97.

En la matinée y por la noche en la que aparecen los últimos acontecimientos ocurridos en España. Títulos de los cuadros: Centro de Cultura de Madrid, los Centros Obreros, Hijos de Obreros que reciben educación e instrucción, señoritas de la alta sociedad confeccionando ropa para los obreros, Palacio Real de Madrid, numerosas comisiones militares han ido a presentarle sus Respetos a S. M. el Rey, Modelos de trajes para el Carnaval en Madrid, Barcelona tomado militarmente, proclamando el estado de guerra, Misa de Campaña celebrada en las Calles de Barcelona el aviador señor Rosillo efectuando vuelos sobre Barcelona, gran corrida de toros, matando Rodolfo Gaona, Puente de Julio César en Córdova, La Puerta de Alcalá en Madrid, tipos españoles en Albacete, un gran incendio en Madrid en la fábrica de alquitrán, gran Exposición en Barcelona, la Mezquita de Córdoba, la Catedral de Gerona, la Cruz Roja española, San Sebastián, Exploradores de Madrid, Bilbao, Zaragoza, Valladolid, Pamplona, el Parque de Barcelona. Grandiosa matinée desde las 12 hasta las 6, costando solamente 10 centavos. También exhibimos Cuando el amor triunfa y películas de Carlitos; por la noche entrada y asiento 10 centavos. Mañana, La Princesa de Bagdad por la Hesperia. Pronto El ojo del águila.

C. 5080 1d.-8.

HOY, DOMINGO
En "Fornos"
2¾, 5¼ y 9½

"EL ORGULLO", por Francesca Bertini
30 cts. - Entrada y Luneta - 30 cts.
El Martes, Estreno: EL ESCANDALO. - El Viernes: MANOS ARRIBA.

HOY, DOMINGO
En "Fornos"
2¾, 5¼ y 9½

15841 8 jn

Tribunales

EN LA AUDIENCIA

SEÑALAMIENTOS PARA MAÑANA

SALA PRIMERA

Octavio Magriñat, por lesiones. Defensor, doctor C. M. de la Cruz.

SALA SEGUNDA

Manuel García, por estafa. Defensor, Dr. Pichardo.

Roberto Rodríguez, por hurto. Defensor, doctor Romero.

Luciano López, por falsedad. Defensor, doctor Portela.

SALA TERCERA

Mercedes Collado, por corrupción. Defensor, doctor Lombard.

Antonio López Pérez, por lesiones. Defensor, doctor Demestre.

Manuel Alvarez Santana, y José Santana García, por hurto. Defensor, doctor Cadavid.

SALA DE LO CIVIL

Marianao. Carmen Valerino, sobre cancelación de mención. Ponente, señor Vivanco. Letrados, señor Fiscal y Castellanos. Procurador, O'Reilly.

Este.—Concepción Fernández, contra el Ministerio Fiscal y otros. Incidente. Ponente, señor Vivanco. Letrados, señor Sánchez Villarejo. Sr. Cárdenas. Sr. Fiscal, Estrados.

NOTIFICACIONES

Mañana tienen notificaciones en la Sala de lo Civil las personas siguientes:

LETRADOS

José Pagés, Augusto Prieto, Francisco F. Ledón, Julián M. Ruiz, García Hernández, José Riera, José Valiente, Manuel Peralta Melgares, Vázquez, José M. Alfonso, Fidel Vidal, Perera Trujillo, Luis Llorens, Teodoro Cardenal, José Hería, José P. Gay, Joaquín Pardo, Alvoro E. Zaldívar, Santos Jiménez, José Gorrin.

PROCURADORES

Mazón, Esteban YYániz, Leanes, Barreal, Reguera, Llama, Sterling, I. Recio, Matamoros, J. Perdomo, José Illa, Zayas Bazán, Amador Fernández, A. O'Reilly, Ricardo Zalba, N. Cárdenas, M. F. Bilbao, Arturo García Ruiz, Arroyo, Granados, Castro, Llanusa, López Aldazábal, Pedro Rubido.

MANDATARIOS Y PARTES

Alfredo Montalván, Mauricio López, Antonio F. López, Eduardo Acosta, Ramón Illa, Ramón Tray, Abraham Medina, Pedro Fernández de Castro, Vicente Cao, Ramiro Monfort, Juan Vázquez, Manuel Hernández González, Enrique Pazos, Angel Roca, Fernando Udaeta, Arturo R. Lana, José S. Villalba, Manuel Osorio, Emiliano Vivó, Enrique R. Pulgares, Lucas B. Diago, Félix Rodríguez, Eduardo Arroyo, Ernesto Velázquez, Simón Pérez, Aurelia Capi, Nicolás Toca, José Achón, Teresa Paula Díaz.

Suscríbase al DIARIO DE LA MARINA y anuncíese en el DIARIO DE LA MARINA

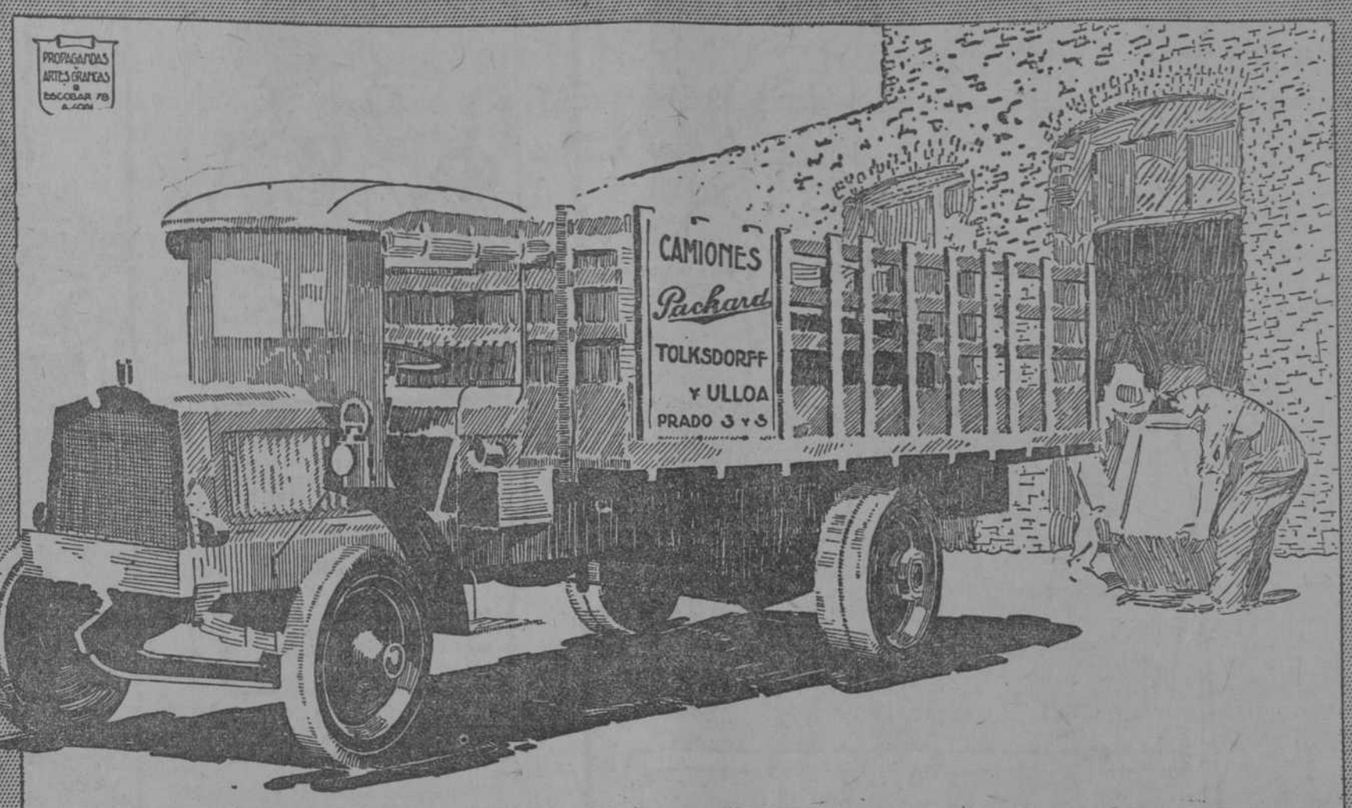

CAMIONES PACKARD

LOS FORMIDABLES Y ETERNOS COOPERADORES DE LA INDUSTRIA Y EL COMERCIO

DE 1 A 6½ TONELADAS.

TOLKSDORFF Y ULLOA PRADO 3Y5 - TEL:A-6028 HABANA

LA COLUMNA DE HUMO.

Una delgada columna de humo en un tejado o ventana en una gran ciudad pronto hace venir a un cuerpo de bomberos. ¿Por qué? Porque donde hay humo hay fuego, y no se puede saber en qué proporción, quizás lo suficiente para acabar con la mitad de la población. Los bomberos no se paran a considerar esto, sino que se dedican a extinguir el fuego tan pronto como llegan al lugar donde se encuentra. Naturalmente, cuanto más insignificante sea, menor será el trabajo y menor la pérdida. Lo mismo pasa con las enfermedades leves, con las indisposiciones ligeras, esos pequeños desórdenes, de los que, vulgarmente, se dice: "Pasan en un día o dos." Y puede ser así o no. La lección que se deriva de estas cosas es clara y sencilla. Por ejemplo la PREPARACION de WAMPOLE medicina de fama mundial, es un remedio eficaz para casos de Anemia, Agotamiento, Escrófula, Impurezas de la Sangre, Demacración, etc.; pero más que todo, es un preventivo de estos terribles y peligrosos males si al sentirse débil se toma para fortalecer y restablecer el sistema para combatirlos. Es tan sabrosa como la miel y contiene una solución de un extracto que se obtiene de Hígados Puros de Bacalao, combinados con Hipofosfitos y Cerezo Silvestre. Deben tomarla tanto los niños como los adultos tan pronto como aparezcan los síntomas de mala salud. El Dr. Federico Grande Rossi, Profesor de Patología General de la Universidad de la Habana, dice: "He usado a menudo la Preparación de Wampole en los casos en que estaba indicado el extracto de hígado de bacalao, con éxito completo." Nunca falla ni engaña a los que la toman con la esperanza de beneficiarse, pues esta aseveración la hacemos en atención a lo que ha efectuado en miles de casos. En venta en las Boticas.

AGRADABLES

Una medicación en forma de píldoras, siempre goza el favor de quienes tienen que medicinarse, pero si estas Píldoras, son las Píldoras del doctor Vernezobre, más gustan, porque son un efectivo reconstituyente, que agrada tomar y que se pueden usar en todos los sitios a donde concurra quien necesita un buen reconstituyente. Todas las boticas las venden y en su depósito Neptuno 91.

A.

Suscríbase al DIARIO DE LA MARINA y anuncíese en el DIARIO DE LA MARINA

Dr. V. Pardo Castelló

DE LOS HOSPITALES DE NEW YORK, FILADELFIA Y "MERCEDES."

Enfermedades de la piel y avariosis. Enfermedades venéreas. Tratamientos por los Rayos X. Inyecciones de Salvarsán. Prado, 27. Tels. A-9965; F-3528. De 2 a 4.

DE PALACIO

PAGO EN BONOS

Se ha ordenado que al señor Ramón Rodríguez Ponce, empleado de la Secretaría de Gobernación, le sean pagados con bonos de la emisión de 1917 los haberes que dejó de percibir desde el 14 de Octubre de 1913 a 30 de Junio de 1916.

ACUERDOS SUSPENDIDOS

PPor resolución presidencial han sido suspendidos los acuerdos de los Ayuntamientos de Banes, de fecha 29 de Marzo último, sobre aprobación de un presupuesto extraordinario y de Camagüey, de 23 de Abril de este año, referente a la formación de un presupuesto extraordinario para pagar atenciones especiales y del Consejo Provincial de Pinar del Río, de 29 de Marzo también de este año, referente a nombramientos de empleados.

DELEGADO QUE CESA

Se ha dispuesto que el segundo teniente del ejército, señor Arturo Barreiro y Amaya, cese en su cargo de delegado de la Secretaría de Gobernación en Caimito de Guayabal.

¿Conoce usted los Grandes Almacenes de Peletería y Equipajes "LA ACACIA"? Estos están en Reina, 16 y 18, esquina a Rayo. Teléfono M-1412.

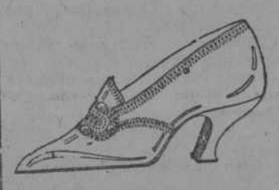

Gran variedad en Pieles Blancas y de Colores, Gamuzas blancas y de colores y un sin fin de pieles más.
Liquidamos cincuenta mil pares de Zapatos y Botas en gamuza de Señoras y Señoritas, a $4-00.

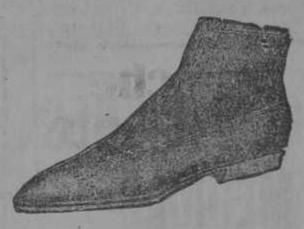

Cordobán y rusia, tono rojo, desde $4-50 en adelante. Cordobán con suela Neolin blanca.

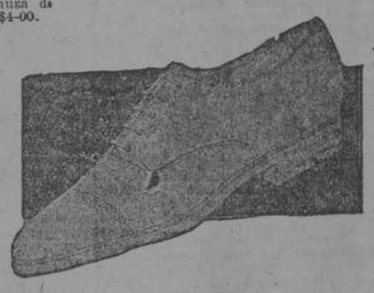

Piel lavable, altos y bajos, Gamuza, Gamuza puntera y contrafuerte de color, con suela y tacón de goma blancos.

Bailes Camarote y de Bodega, Escaparate y otros, Maletas, desde $2.00 en adelante. Venga a ver nuestro departamento de Equipajes recientemente inaugurado y encontrará el que usted necesita.

CORONAS y CRUCES de BISCUIT

C. GELADO y Ca.

LUZ, 93. TELEFONO A-5896.

Gran Liquidación

A precios de verdadera ganga, se realizan todas las existencias de joyería, relojes, objetos plateados, terracota, lámparas, camas de hierro y bronce, sillas, sillones, mesas, tocadores, vitrinas, escaparates, cómodas, etc., etc.

Todo tiene que salir a cualquier precio.

El que llega primero es el que aprovecha.

Hierro, Alvarez y Ca.

Compostela, 57, entre Obispo y Obrapía.

15621 alt 8 y 10 jn

FOLLETIN 91

OSCAR Y AMANDA

NOVELA ESCRITA EN INGLES

POR

REGINA MARIA ROCHE

TOMO II

(De venta en la librería "La Moderna Poesía." Obispo, 133 y 135)

(Continúa)

Macqueen se juntó con su madre para instar a Amanda, y le dijo que luego de leída la carta habían salido para empezarla a venir con ellas a su casa.

—¡Qué! dijo el huésped riendo, es así señoras que me robáis los parroquianos; será menester que me aleje de vosotras si no quiero ser arruinado. Amanda estaba convencida de que en el abatimiento en que se hallaba, no estaría en estado de disfrutar de los placeres de la conversación y de la sociedad que tan halagüeña se le presentaba, y así se excusó algún tiempo alegando su resolución de ponerse en camino al día siguiente al amanecer.

Mistriss Macqueen le dijo que sería dueña de partir al día siguiente a la hora que quisiese, y tanto ella como su hija renovaron sus instancias con tanto calor, que Amanda no pudo resistirse más. Acompañáronla a la posada, en donde Amanda sólo se detuvo el tiempo necesario para pagar al huésped y dar orden al postillón que fuese a tomarla al día siguiente, luego que se hubiese levantado alguno de la familia. Entonces volvió con ellos a su casa, que se podía muy bien llamar el templo de la hospitalidad. La familia Macqueen consistía en cuatro hijos y seis hijas, que todas tenían casi la edad de la pubertad, y tan unidos con los lazos de la amistad como con los del parentesco.

Mr. y Mistriss Macqueen, después de haber pasado muchos años en Edimburgo para instruir a sus hijos, habían vuelto a sus posesiones, en donde empleaban sus grandes bienes en disfrutar de los halagos de la sociedad, y en hacer bien a todos los que los cercaban. Mistriss Macqueen informó a Amanda de que tenía al presente reunida toda la familia, pues sus hijos, que tenían empleos y profesiones en diferentes partes del reino, se habían hecho una ley de visitarles todos los otoños. Cuando llegaron a casa era ya noche cerrada, y el viento era frío y penetrante, de modo que Amanda se halló bien al encontrarse en un salón bien iluminado y caliente; en buenas cortinas, espesos tapices, y un buen fuego desafiando al viento que soplaba de la montaña con violencia por fuera, y hacían el gozo del interior más dulce por el contraste que hacía. En el salón se juntaron Mr. Macqueen, dos de sus hijas, cinco o seis hombres y muchos jóvenes, a los cuales presentaron a Amanda. Ella encontró en Mr. Macqueen aquel aire benéfico y bueno que había hallado en su esposa. Ambos eran iguales en edad, pero la declinación era más perceptible en él. De algún tiempo a aquella parte vivía tan enfermo, que no podía caminar sin la ayuda de alguno; pero su gusto por la sociedad era siempre el mismo, y en su silla de brazos y con piernas envueltas con flanela tenía siempre alegre toda la casa, y veía con el mismo placer las danzas de los hijos, a las que él no se podía mezclar. Mistriss Macqueen parecía ser la hermana mayor de todas sus hijas, las cuales tenían todas un mismo y admirable aire de familia. Altas y bien hechas, aunque poco fuertes; más hermosas por una fisonomía animada y vivos colores, que por sus regulares facciones, y sobre todo adornadas de gran cantidad de cabellos castaños, abandonados a sí mismos, cayendo en largos anillos sobre sus espaldas, y rizados sobre una blanca y pulida frente con elegante simplicidad.

—¡Cómo! dijo Mistriss Macqueen dirigiéndose a una de sus hijas, ¿todavía no ha venido el resto de la familia? temo que no se hayan aventurado a ir demasiado lejos con el tiempo que hace. Apenas había acabado de hablar, cuando se oyó bajo las ventanas una numerosa comitiva riendo y conversando, y subiendo luego con una alegría tumultuosa. Abrieron la puerta del salón, y vió entrar a una mujer con un aire noble e imponente, y de una cierta edad, seguida de muchas jóvenes y muchos hombres.

Pero ¿cuál fué la sorpresa de Amanda, qué sensación no experimentó, cuando en esta concurrencia distinguió a Lord Mortimer y a su hermana Araminta Dormer? Esto es lo que me parece no podré describir. Turbada y confundida dirigió hacia ellos una mirada inclerta, como si conociendo hubiera esperado descubrir que lo que veía solo era una ilusión, y se volvió como para no ser vista, aunque no pudo persuadirse que pudiese escapar a su observación. Jamás se había hallado en situación tan terrible. Volver a ver a Lord Mortimer, cuando sabía que había perdido toda su estimación; volverle a ver cuando iba a unirse con otra mujer, era un tormento horrible, una verdadera agonía. Inútilmente pensaba que no había merecido la pérdida de su estimación: este testimonio de su conciencia no era suficiente para reanimar su valor. Su corazón parecía quererse despedazar; su seno estaba agitado; todo su cuerpo temblaba, y se ponía alternativamente ya colorada de vergüenza, y ya helada de espanto, previendo que iba a sufrir las reconvenciones mudas y expresivas de los ojos de Mortimer, por los agravios de que él la creía falsamente culpada, y sobre todo el desprecio de su tía (que era la mujer que había entrado la primera en el salón) y de su hermana.

CAPITULO L

Amanda sintió amargamente el haberse dejado sacar de la posada, y hubiera perdonado de muy buena gana al destino la mitad de sus infortunios, para poder escapar del salón sin ser vista. La compañía que acababa de entrar, ocupada al principio en hablar a las primeras personas que se presentaban a sus ojos en el salón, riendo y haciendo la relación de su paseo, y de los pequeños accidentes que les sucedieron, estuvo algún tiempo sin observar a Amanda, pero ¡ah! pronto, y demasiado pronto para ella, Mistriss Macqueen se acercó para presentarla a aquellos hijos que acababan de entrar.

Amanda vió que el momento fatal había llegado, y no quiso que su misma confusión la hiciese parecer culpada a los ojos de aquellos que la podían creer tal. Por consiguiente, procuró animarse a sí misma, y se acercó a dos de las más jóvenes, ocultándose detrás de ellas de las miradas que temía más encontrar. Por esta razón nada respondió a sus cumplimientos sino con una sonrisa, e iba a volverse a sentar, cuando Mistriss Macqueen, tomándola por la mano, la presentó a Lady Martha y a Lady Araminta Dormer. El lector se podrá bien acordar que la primera jamás había visto a Amanda. Acogió con una sonrisa obsequiosa a la pretendida Miss Donald, a quien sólo habría manifestado un frío desdén si hubiera creído que aquella era Miss Fitzalán. En efecto, era difícil ver una figura más interesante. Su vestido de luto hacía resaltar todo la elegancia de su figura, la hermosura de su color y la delicadeza de sus rasgos, mientras que la tristeza grabada en todas sus facciones indicaba un dolor profundo oculto en el fondo de su corazón. Sus grandes ojos azules estaban medio cerrados por sus largos párpados; pero las miradas que se le escapaban estaban llenas de dulzura y de sensibilidad. Sus hermosos cabellos desordenados por el movimiento y valvén del carruaje y del viento que había sufrido en el paseo, caían en bucles naturales acompañando a su cara y su cuello, y resaltaban los encantos de su figura con una interesante negligencia. La mirada que recibió de Lady Araminta fué muy diferente de la de Lady Martha. Los ojos de aquella joven expresaron la cólera, la sorpresa y el desprecio. Sus miradas animadas y penetrantes traspasaban el corazón de Amanda, la cual la oyó repetir con desdén el nombre de Miss Donald. Con este nombre prestado le era horrible darse a entender, pues que justificaba las sospechas de que era él objeto.—¡Ah! ¿Por qué, decía entre sí, me he dejado llevar de este disimulo? Por qué no he guardado mi nombre a pesar de los peligros que podía hacerme correr, antes que tomar uno de fingido, que me acusa de engaño a los ojos de aquellos que me conocen bajo el verdadero? Por fortuna de Amanda el tumulto que reinaba en la compañía y la ocupación particular de cada uno, impedían que se notasen las miradas y las palabras que se le escapaban a Lady Araminta.

Amanda retiró sus manos de las de Mistriss Macqueen para volverse a sentar; pero esta señora con una política obsequiosa en su intención, y molesta para la pobre Amanda, la detuvo, interpelando a Lord Mortimer y nombrándola Miss Donald, Amanda levantó la cabeza, pero no los ojos, y no vió ni oyó a Lord Mortimer. El momento terrible había ya pasado, y esta idea le trajo algún alivio; pero la mirada desdeñosa de Lady Araminta le quedaba aún en el corazón. Después que estuvo un poco calmada, le buscó con la vista, y vió a Mistriss Macqueen sentada entre ella y Lady Martha hablando en voz baja. El aire y el semblante de estas damas, y sus miradas dirigidas algunas veces sobre ella, la hicieron creer que era el objeto de la conversación, y que contaban a Mistriss Macqueen su verdadera historia.

Apartó ella sus ojos de este espectáculo para entretenerse con uno de los jóvenes Macqueen, que estaba sentado a su lado y empezó una conversación llena de aquel espíritu y vivacidad que caracterizaba a esta familia; pero Amanda estaba demasiado ocupada en sus disgustos para entregarse a ideas extrañas y alegres. Apenas sabía lo que decía, y sólo respondía por monosílabos. Al fin una pregunta más precisa la sacó de su distracción. Avergonzóse, y viendo que el joven la miraba con una especie de admiración, le vino a la memoria por la primera vez la figura tan extraña que iba a hacer de esta sociedad, si no tomaba alguna seguridad y firmeza de espíritu. La familia con quien había sido introducida, merecía por su hospitalidad toda especie de atenciones y respetos de su parte. Después de haberse excusado, no sin razón, por un gran dolor de cabeza, resolvió tomar algún imperio sobre sí misma.

El joven Macqueen, con un celo obsequioso dijo que iba a avisar a su madre o alguna de sus hermanas de su indisposición, y le ofreció procurarle algún socorro que la aliviase; pero le suplicó encarecidamente que no hiciese cosa alguna, que esta indisposición no era nada, y que se disiparía por sí misma. Entonces se esforzó a sostener la conversación y la consegula, excepto cuando la voz dulce e insinuante de Lord Mortimer, explicándose con su gracia e ingenio acostumbrado, venía a sus oídos, y la detenía en medio de su frase; pero la conversación con el joven Macqueen la interrumpió e ¡padre, el cual manifestó a su hija que no quería verle más tiempo apoderarse solo de Miss Donald, y que deseaba que tuviese la bondad de acercársela.

El joven Macqueen obedeció, y tomando a Amanda por la mano la llevó a donde estaba su padre y la hizo sentar a su lado; al otro estaba Lady Martha Dormer. El joven Macqueen dijo con gracia, que esta era la primera vez que había obedecido a su padre con repugnancia, y que esperaba que su pronta sumisión sería recompensada con el permiso de renovar prontamente su conversación con Miss Donald. Amanda hasta entonces había privado a sus miradas de recorrer el salón, y aunque no pudo impedirles que viese la persona de Lord Mortimer, no había visto todavía su cara ni sus ojos, y continuaba evitando una y otras. Mr. Macqueen hizo muchas preguntas a Amanda relativas a Mistriss Duncan, y contestó bastante bien, porque estaba preparada para ello; pero dejando del todo esta materia, preguntó Amanda de qué rama de los Donald descendía. A esta inesperada pregunta quedó turbada y confusa, y no la respondió hasta que Mr. Macqueen se la hubo repetido. Entonces, con la voz trémula y débil, poniéndose colorada hasta los ojos, y bajando la cabeza hasta el pecho, contestó que no sabía nada.

Macqueen la miró algunos minutos con admiración, y mudando de discurso le dijo; —Yo he visto muchas bellezas, pero jamás he visto alguna que teniendo ojos tan hermosos, tomase tanto cuidado como vos en esconderlos. Es preciso que sepáis el mal que pueden hacer, y que sea por piedad a los hombres el que no los manifestéis.

Amanda se puso todavía más colorada, viendo que se notaba el cuidado que tenía de conservar los ojos bajos: al fin los levantó y los puso sobre Mr. Macqueen, el cual hablando respondió a una pregunta de Lady Martha, continuó así. —¿Vos no sabéis de qué rama de los Donald descendéis? Puede ser que esto solamente sea olvido de vuestra parte; pero permitidme preguntaros el renombre de vuestro padre, y con qué

Hojeando nuestra colección

HACE 85 AÑOS

DOMINGO 8 DE JUNIO 1834

Cádiz, 20.— Un repique general anunció, poco después de haber llegado el correo que se habían cumplido los votos de los buenos españoles amantes de la libertad civil. Esto es, se ha recibido el "Estatuto Real" para la convocación de las Cortes generales del Reino. Los habitantes de esta heroida ciudad iluminaron espontáneamente los balcones y ventanas, y recorrieron las calles entonando canciones a la Augusta Cristina restauradora de las libertades patrias.

HACE 50 AÑOS

MARTES 8 DE JUNIO 1869

Nota curiosa. —En el Convento de monjas de San Fernando de Madrid, se ha hallado recientemente una momia, y refiriéndose a ella, "La Epoca" del trece de mayo dice:

A los pies del ataud que ocupaba la momia de la fundadora del convento se ha encontrado un pergamino en que se lee: "Que dicho cuerpo es el de la fundadora Sor Teresa María Angela de la Santísima Trinidad, llamada en el siglo doña Teresa Angela de Velasco, Marquesa de Avila Fuente Fundó el convento el 25 de Marzo de 1679, y en dicho día tomó el hábito de religiosa. Fué elegida superiora el 7 de abril del mismo año y murió el 13 de dicho mes y año, a las nueve de la noche a los 60 años de edad menos cuatro meses."

HACE 25 AÑOS

VIERNES 8 DE JUNIO 1894

Solos. (Bella poesía.)

Los cuatro llevan en hombros
a la madre, que está yerta,
y duerme ese largo sueño
del que nunca se despierta.
Van a enterrarla sombríos,
y al llegar al campo-santo,
sin que puedan contenerse
rompen en amargo llanto.
Allí, debajo de un sauce
y besándolo en la frente
el cadáver depositan
suavemente, suavemente.
Que en su dolor ellos piensan
(¡oh, conmovedor engaño!)
que enterrándola de prisa
hacen a su madre daño.
Hasta mañana, le dicen,
y al fin se alejan rezando;
al verse en su hogar sin ella
se abrazan todos llorando.

Bonifacio BYRNE.

Siempre Util

Ungüento Monesia, siempre es útil, siempre se necesita y todos los días hay que recurrir a él para de una vez, curar muchas dolencias menores, que son dolorosas y mortificantes. Uñeros, panadizos, sietecueros, golondrinos, diviesos, quemaduras y postemas. Ungüento Monesia, siempre hay en todas las boticas y debe haberlo en las casas de familia, porque se utiliza a cada momento.

C 4701 alt. 3d-2

LA DISTINCION PERSONAL LA REVELA EL EQUIPAGE
NO COMPRE V. SU EQUIPAGE SIN VER
LA EXPOSICION PERMANENTE DE
LA GRANADA
OBISPO Y CUBA

De Sancti-Spíritus

Sancti Spíritus, Junio 6.

En la mañana de hoy efectuáronse los exámenes de piano, teoría y solfeo en la Academia "Orbón", que dirige la señorita Guillermina Ramírez Alvarez, en esta ciudad, bajo la dirección del señor Benjamín Orbón, director del Conservatorio "Orbón", de esa capital. Obtuvieron en preparatoria la calificación de sobresaliente las alumnas Margarita Rodríguez Suárez, Elena Voigt Rubio, Cristobalina Calvo Suárez; notables, Carmela Rodríguez Suárez, Estela Salas Pina, Dulce María Rodríguez Peralta; aprobada, Ana Madrigal Peralta; primer año de piano, sobresaliente, Cristobalina Calvo Suárez, Elena Voigt Rubio, Rosalía Iribar Ramírez; segundo año de piano, sobresaliente, Itha Souto Campanioni, Cristobalina Calvo Suárez; notables, María Teresa Pentón Rodríguez, Francisca Iribar Ramírez; primer año de teoría, solfeo, sobresaliente, Carmela Rodríguez Suárez, Margarita Rodríguez Suárez, Estela Salas Pina, Elena Voigt Rubio, Cristobalina Calvo Suárez, Itha Souto Campanioni, María Martínez Betancourt, María Teresa Pentón Rodríguez, Francisca Isibar Ramírez, Rosalía Iribar Ramírez.

Constituye un motivo de verdadero orgullo para la sociedad espirituana el brillantísimo éxito obtenido en estos primeros exámenes por las alumnas preparadas bajo la competentísima dirección de la inteligente y culta señorita Guillermina Ramírez Alvarez, que ha sido calurosamente felicitada por el resonante éxito alcanzado por el Instituto que dirige y se halla incorporado al Conservatorio de que es director el señor Benjamín Orbón, ventajosamente conocido en Cuba y a quien alcanza la felicitación por el éxito reseñado.

El Corresponsal

AFAN del TRABAJO

Muchas mujeres por tal motivo padecen trastornos generales: dolores vagos, catarros, afecciones pulmonares, etc.; pero el

Elixir "Morrhualta"

Ulrici (New York)

tomado á tiempo, también reconstituye, y pronto alivia; cura la anemia, raquitismo y da apetito.

Sanatorio Anti tuberculoso

QUINTA "SAN JOSE."
(Arroyo Apolo.)

Tratamiento Específico del Doctor C M. Desvernine, Director-Prop. de las Facultades de New York, Paris y Madrid Consultas: Lunes, Miércoles y Viernes de 1 a 4.

CUBA, Núm. 52.—HABANA.

"EL CARMELO"

Es el lugar más agradable de la Habana

Siempre hay fresco y la brisa del mar abre el apetito.

ALMUERZOS, COMIDAS Y CENAS
Cocina europea, criolla y americana.
Arroz con pollo, una especialidad.

9 Y 18, VEDADO TELEF. F-3194
FRENTE A LA ESTACION DE LOS TRANVIAS

Centro Escolar Tomas Estrada Palma"

Programa de la fiesta que con motivo de la terminación del Curso Escolar de 1918 a 1919, se celebrará en esta escuela hoy viernes a las tres p. m.

I Himno Nacional, por niñas y niños del Kindergarten.

II. Discurso Sr. Armando G. Porras Pita, maestro del aula 1a.

III Coro "Las Campanitas" por alumnas del aula 8a.

IV Monólogo "Maestra en Miniatura" por una alumna del aula 4a

V Décima Guajiras por alumnas del aula 4a, y alumnos del aula 1a.

VI Lectura de las "Menciones honoríficas" y recuerdos a los niños que la han obtenido.

VII Coro "La Muñeca" por niñas y niños del Kindergarten.

VIII "Breve Recitación" por alumnas del aula 6a

IX Coro "La Diana" por alumnos del aula 10a

X Despedida a la Escuela, por las alumnas del aula 2a y 4a.

XI Presentación de la bandera blanca de la Escuela.

XII Saludo colectivo e individual a la bandera nacional.

En esta fiesta le será entregado a la niña Margarita Alsina y Oballa el traje completo con que hubo de obsequiarla el señor Alcalde Municipal Dr. Varona Suárez, el 20 de Mayo al presenciar el desayuno extraordinario que por su bienhechora disposición se distribuyó tanto en esta Escuela como en todas las demás del Distrito Urbano de la Habana.

Agradecemos al Director de la Escuela, nuestro estimado amigo don Ramón Rosainz, la invitación que para asistir a la misma nos ha remitido.

LO MEJOR

Nada es preferible a un Bombón Purgante del doctor Martí, para purgar a un niño. Todas las boticas los venden y en su depósito "El Crisol," Neptuno y Manrique. Bombón Purgante es la engañifa de los niños que se niegan a tomar purgas. La crema oculta la purga, el niño lo toman y placentero pide otro y otro y se comería una caja entera.

A.

PEDRO GOMEZ MENA E HIJO

BANQUERO PRIVADO

Servicio moderno de Banca con las ventajas del banquero privado.

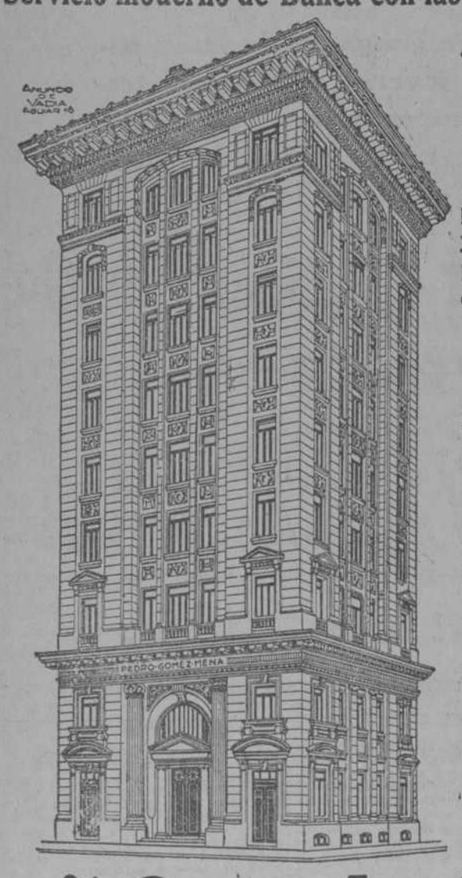

ATENCION PERSONAL AL CLIENTE

ABSOLUTA RESERVA
EN TODAS LAS OPERACIONES

FACILIDADES
para el comercio de Importación y Exportación, teniendo a la disposición del mismo la experiencia de 50 años en la vida comercial de este país.

GIROS
por cable y letras sobre todas partes del Mundo, incluyendo China.

CARTAS DE CREDITO Y CHEQUES DE VIAJEROS

CAJAS DE SEGURIDAD A UN ALQUILER MODICO

OFICINA PRINCIPAL:
OBISPO ESQ. A AGUIAR
(EN CONSTRUCCION)

SUCURSALES:
RICLA No. 57 — OFICIOS No. 28.
AVENIDA DE ITALIA (Galiano) No. 88.
MANZANA DE GOMEZ, por Zulueta.

4% Caja de Ahorros 4%

30 y 40 % DE UTILIDAD DAN LOS TEJARES

Maquinaria para producir 15.000 ladrillos diarios. Construímos los hornos y secaderos, entregando el tejar funcionando.

Arellano y Mendoza

AMARGURA, Núm. 23. HABANA.

15631 9 jn

PUBLICACIONES MEDICAS

Ultimamente recibidas en la Librería de José Albela. Belascoaín y San Rafael. Teléfono A-5893. Apartado 511. Habana.

Martinet. Diagnostic Clinique. Examen et Symptomes.	$7.50
Gaillard y Nogué. Tratado de Estomatología. Tomo 8. Enfermedades Quirúrgicas de la Boca y de los Maxilares. Pasta Española.	4.50
Pulido Martín. Estudio Clínico de la Litiasis Urinaria, Casuística, Cálculos del Riñón, del Ureter, de la Vejiga y de la Uretra. Pasta Española.	2.50
Camino Galicia. Hipnotismo e Hipnoterapia, sus aplicaciones a la Medicina. Pasta Española.	2.50
González Campo. Los Rayos X en el Diagnóstico de las Enfermedades del Estómago.	4.00
Gerard. Tratado de las Orinas. El Análisis de las Orinas considerado como elemento de Diagnóstico. Tela.	3.00
Letulle. Práctica de la Inspección., Palpación, Percusión y Auscultación en la Clínica Médica.	1.50
Rosell. Nuevos puntos de Vista sobre Fisiopatología y Terapéutica Intestinales, basados en los estudios Coprológicos.	1.00
Petinto y Bertomen. Nuevas orientaciones en Cardiología. Anatomía, Fisiología, Clínica, Medicina Legal. Pasta Española.	6.00
Luzenberger. Terapéutica Clínica de las Enfermedades Nerviosas. Tela.	4.50
Schincaglia. Elementos de Técnica Rontgenológica. Tela.	2.80
Piga y Lamas. Infecciones de Tipo Gripal.	4.50
Dargallo. Manual de Análisis Clínico de los Esputos. Tela.	1.80
Darier. Vacunas, Sueros y Fermentos en la Práctica Diaria. Tela.	4.50
Medicamenta. Guía teórico-práctica para Farmacéuticos, Médicos y Veterinarios. 2 Tomos, Piel.	9.00
Le Gendre y Martinet. Therapeutique Usuelle des Maladies de la Nutrition.	2.00
Martinet. Therapeutique Usuelle des Maladies de L'Appareil Respiratoire.	1.50
Meyer. Les Methodes Modernes D'Examen du Coeur et des Vaisseaux. Methodes, Technique. Documenta Graphiques.	4.50
Holt. Cuidado y Alimentación de Alimentación de los Niños. Tela.	2.00
Landouzy y Bernard. Elementos de Anatomía y Fisiología Médicas. 2 Tomos, Tela.	9.00
Abderhalden. Prácticas de Fisiología. Métodos Físicos y Químicos. Tela.	4.00
Loeper. Lecciones de Patología. Digestiva. Tela.	4.00
Besredka. Anafilaxia y Antianafilaxia. Bases Experimentales. Tela.	2.25
Bosc. Terapéutica y Clínica Infantil. Tela.	4.50
Martí. La Técnica Moderna en el Tratamiento de las Fracturas de los Miembros. Tela.	3.25
Renón. Tratamiento Científico y Práctico de la Tuberculosis Pulmonar. Tela.	3.50
Combe. Auto-Intoxicación Intestinal.	4.00
Tillaux. Tratado de Cirugía Clínica. 2 Tomos, Pasta Española.	12.00

LAS MARAVILLAS DEL MUNDO Y DEL HOMBRE: Unica en su clase, completa en CUATRO TOMOS, que son ASIA, OCEANIA Y AFRICA, AMERICA, EUROPA, lo mismo interesa a pequeños que a mayores. Miles de Fotograbados y Tricomías de todos los Parajes más notables. Los Fenómenos Naturales más espléndidos. Todas las Manifestaciones bellas creadas por el Hombre y por la Naturaleza.

LA MUJER Y EL HOGAR FELIZ: Enciclopedia Ilustrada de Economía Doméstica y Social. Indispensable a la Mujer Moderna.

ESTAS OBRAS al Contado o a Plazos en la Librería de José Albela. Belascoaín y San Rafael. Teléfono A-5893. Apartado 511. Habana.

C5044 alt. 1d-8 1t-10

El Molino Eléctrico STEINER es el mejor. Tenemos en existencia de 1/8 y ½ caballo de fuerza, para todas las corrientes.

AGENTE EXCLUSIVO:

J. M. FERNANDEZ. Lamparilla 21. Habana.

RAMON VINJOY: Gerente Departamento Maquinaria.

MAQUINARIA de Panaderías y Molinos Eléctricos de carne, MOTORES de Gasolina "MONARCH", Molinos de Maiz, Batidoras para Dulcerías, etc., etc.

C4979 alt. 4d-8

PARA LAS FIESTAS DEPORTIVAS EN LOS COLEGIOS

CAMISAS de sport para niños de 12 a 18 años, con cuello escotado, a $1-30.

BABUCHAS blancas y de colores, también con cuello de sport, para todas las edades, a $1.20.

LA PRIMERA EN RECIBIRLAS.

MARCA REGISTRADA

"LAS GALERIAS"

O'REILLY Y COMPOSTELA

LA CASA ESPECIAL PARA ROPA DE NIÑOS.

c 4952 1d-4 3t-5

PRESTIGIOS Y PROGRESOS DE LA ISLA

DIARIO DE LA MARINA, en Provincias.- PINAR DEL RIO MINERO, por Muecín de Magherit

UN DIA SEPULTADOS EN COBRE

Fué minutos antes de la hora señalada para la partida cuando nos enteramos de la noticia: una nutrida expedición integrada en su mayor parte por conocidos comerciantes habaneros, se disponía a salir para Pinar del Rio, con la grata finalidad de pasar un día en uno de los más

Cruce de la veta en el nivel de 200 pies

valiosos cotos mineros de Vuelta Abajo.

Nuestra diligencia nos permitió incorporarnos a la expedición.

¿Componentes de ésta?

He aquí los que nuestra memoria nos permite recordar.

Segundo Lopo, José Capmany, José Antonio Villamil, Alvaro Caldevilla, René Moreno, Ramón González, Manuel Fernández, Manuel Morejón, Gregorio Otaola, Vicente Prieto Cao,

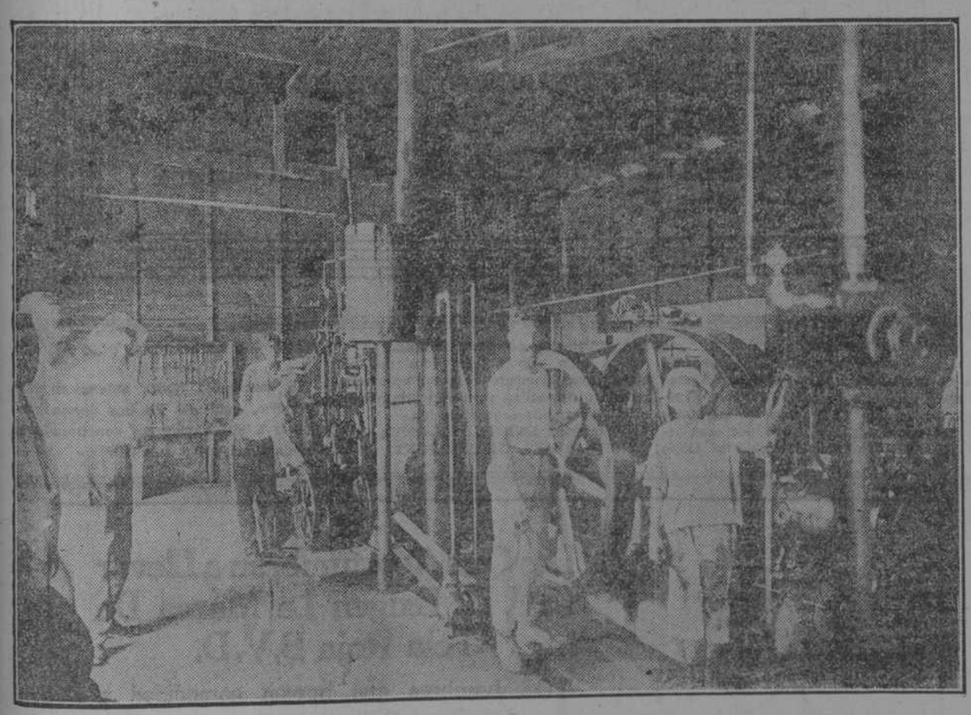

Interior de la casa de máquinas

Juan A. Prieto, Antonio Seara, Gil Alvarez Prida, Maximino y Luciano Yebra, José Fernández, Luis Barrios, Ignacio González, Braulio y José Novo, doctor Virgilio R. Vélez, Alberto Gómez, Felipe Ortíz, Atilio R. Vélez, Manuel Suárez Gutiérrez, Elpidio Gabriel, Baldomero González Pañeda, José Basedes, Ramón Piélago, Juan Rodríguez Blanco, José Alonso, Antonio C. Bello, Ernesto Sánchez, Ramón Mericachevarría, Guillermo Hampler, Antonio Patallo, Ramón Prieto Manuel Diaz, Ceferino González, Justo Fernández Ablanedo, Víctor González Proaza y Domingo García.

Un numeroso grupo de personalidades pinareñas aguardaba en la capital de Vuelta Abajo la llegada del tren especial, y tras la sefusividades de ordenanza, la alegre caravana se trasladó al Hotel Ricardo, cuyos propietarios, señores Méndez y Gils, brindaron a los visitantes confortable alojamiento precedido de opípara cena.

La discordante diana que entonan las bocinas de una docena de Fords nos hacen preparar para la última etapa de la jornada.

Bajo los iniciales rayos áureos con que el sol comienza a regalar a la tierra, vamos dejando atrás los primeros kilómetros de la magnífica carretera de Luis Lazo, franqueada por maizales y vegas de tabaco que ofrendan al cielo la pompa verdegueante de sus enhiestos penachos.

Al llegar a una tienda situada entre los kilómetros 8 y 9 nos desviamos de la calzada para adentrarnos por un camino de fácil recorrido.

Dos kilómetros más de marcha y los intrépidos Fords se detienen al pie del pozo de la mina América.

Los señores Carlos Rojas y Juan Montes, ingeniero y administrador de la mina, respectivamente, reciben amablemente a los visitantes.

La mina América, con las pertenencias Cobre Nativo y ampliación del Cobre Nativo, que le fueron posteriormente agregadas, constituye hoy un coto minero de 230 hectáreas, propiedad exclusiva de la Compañía Hispano Pinareña de Minas, la que fué constituída en diciembre de 1916 por escritura otorgada ante el notario de esta capital doctor Silvestre Anglada. Su capital autorizado es de 1.000.000 de pesos, habiéndose emitido hasta la fecha 500.000, quedando en cartera otra suma igual, y siendo digno de hacer notar el hecho de que no se ha lanzado al mercado "papel" alguno, pues todo el dinero invertido ha sido aportado por los miembros de la directiva.

Son componentes de ésta los siguientes señores:

Segundo Lopo, presidente; Leopoldo Pita, vicepresidente; Gregorio Otaola, tesorero; Juan Rodríguez, contador; doctor Fernando Ortíz, secretario y abogado consultor.

Vocales: Manuel Negreira, Juan Rios, Vicente Prieto, Maximino Yebra, Braulio Novo, Cipriano Echevarría, Víctor González Proaza, Ramón González, Manuel Rabanal, Ramón Piélago, Esteban Faus, José Novo, Antonio Seara, Atilio R. Vélez y Juan Montes, quien además desempeña la administración.

De ingeniero director funge el reputado geólogo señor Carlos Rojas.

La mayor parte de los excursionistas desciende por el pozo maestro de 5 pies cuadrados, por el que se desliza el elevador hasta una profundidad de 215 pies. De aquí parte el túnel que, serpenteado por paralelas de trocha angosta, se dirige al encuentro del filón. Caminando unos cincuenta metros se llega al cruce de la veta, de donde parten dos galerías que encierran macizos de mineral. Se nos dice que representan más de cién mil toneladas, en cálculo muy conservador, y así debe ser ya que por todas partes se ve cobre, representado por las diversas variedades de la zona de oxidación, entre ellas la muy preciada conocida con el nombre de "cubanita."

De aquí que los minerales cortados hayan dado leyes de hasta el 22 por 100 de cobre metálico, siendo la ley promedial del filón de 8 por 100, con 4 pesos de oro por tonelada.

Se nos dan detalladas explicaciones sobre los trabajos realizados.

Recordamos algunas.

Se llevan ejecutados 1.200 pies de galerías a nivel para investigación de la veta América, los que dieron el satisfactorio resultado de permitir determinar la dirección e inclinación de la veta.

El pozo maestro tiene dos departamentos, uno de cinco pies cuadrados, destinado a la extracción, y otro de cinco por tres, en el que están instalados los servicios de aire y agua y el camino de escalas. La profundidad de este pozo, que actualmente es de 215 pies, será a fines de año de 500, y en él se irán practicando galerías de explotación semejantes a las que existen en los niveles de 100 y 200 pies, las que en la actualidad alcanzan un desarrollo de 600 y 300 pies, respectivamente.

También se ha explorado una segunda veta a 300 metros al sur de la veta América, y se están practicando reconocimientos en el coto Cobre Nativo para comprobar la continuidad de las vetas del coto América hacia el suroeste, dentro de las pertenencias que últimamente adquirió la compañía.

El elevador no se da punto de reposo. Continuamente desciende aportando nuevos visitantes que no sin algún temor se sepultan curiosos en las entrañas cupríferas del coto América. Los ruídos estridentes de las bombas que agotan las aguas de filtración y de las perforadoras que de continuo muerden la roca, suspende el ánimo de algunos visitantes. Pero la nota que en todos los rostros predomina es de sorpresa y admiración al verse rodeados, en todo el largo recorrido subterráneo, por bloques enormes de magnífico mineral.

Al apreciar nosotros la cuantía de éste aventuramos una pregunta: —¿por qué no exportan ya? Se nos contesta que la exportación comenzará muy en breve, desde luego antes que finalice el año actual, para hacerla con toda regularidad y con el mayor provecho posible, utilizando a este fin los más modernos adelantos en la industria minera, entre ellos la instalación de una concentradora capaz para 500 toneladas diarias, lo que permitirá exportar el mineral molido, en altos hornos de fundición.

Por la muy corta distancia que separa la mina de Pinar del Rio, serán grandes las facilidades de la compañía para el transporte económico del mineral, bien por medio de camiones o construyendo un ramal que empalme con el Ferrocarril del Oeste.

Las instalaciones exteriores responden a las necesidades de la mina, no encontrándose nada supérfluo en el batey de la misma.

La casa de máquinas es notable por la acertada combinación de elementos para producir la energía que mueve la complicada instalación minera, y en ella juega papel primordial un poderoso motor de petróleo que se alimenta con el que surge de los pozos que a pocos kilómetros de la Habana tiene en explotación la Bacuranao Oil Company.

Casa de oficinas, bodega y fonda, casas para obreros y barracones para la caballada y depósitos completan las instalaciones de la superficie.

Un suculento almuerzo en la fonda del batey sirve de grato epílogo a la interesante visita, y en el decurso de él se hacen los más jubilosos augurios para la Compañía Hispano Pinareña de Minas.

Los compartimos por reputarlos muy fundados y de todas veras deseamos que en muy corto plazo vayan a extrañas tierras los cargamentos valiosos de la mina América, para que en ellas sean pregón de la maravillosa riqueza del subsuelo vueltabajero.

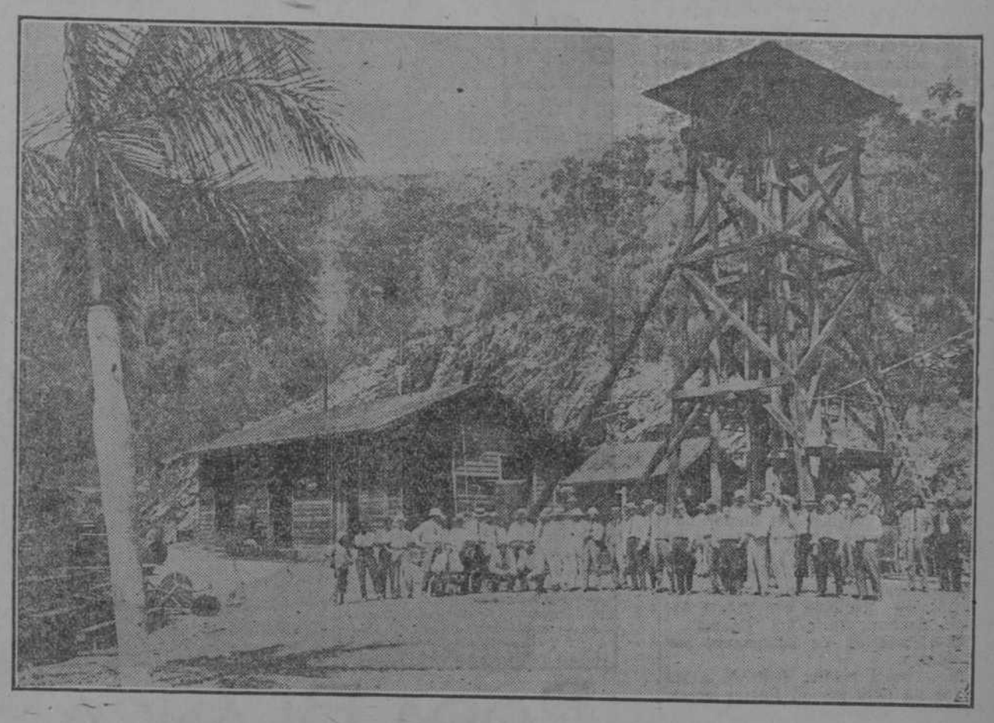

Pozo número 1, y exterior de la casa de máquinas.

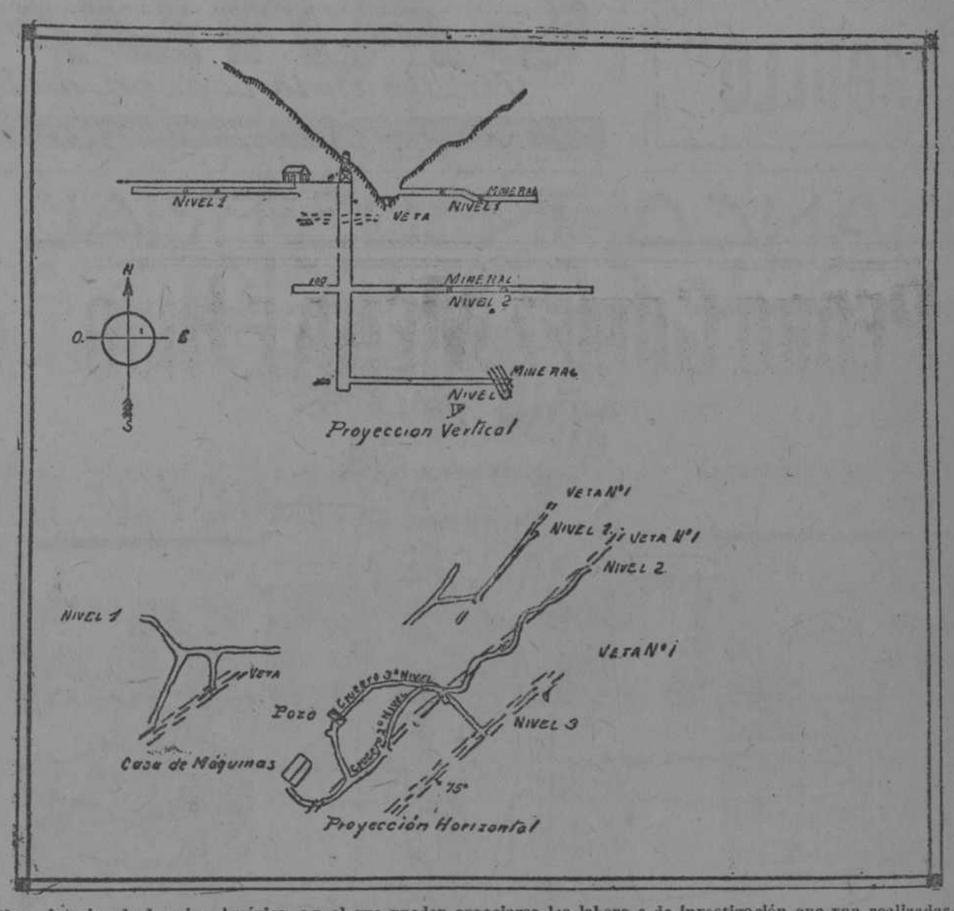

Plano interior de la mina América, en el que pueden apreciarse las labores de investigación que van realizadas.

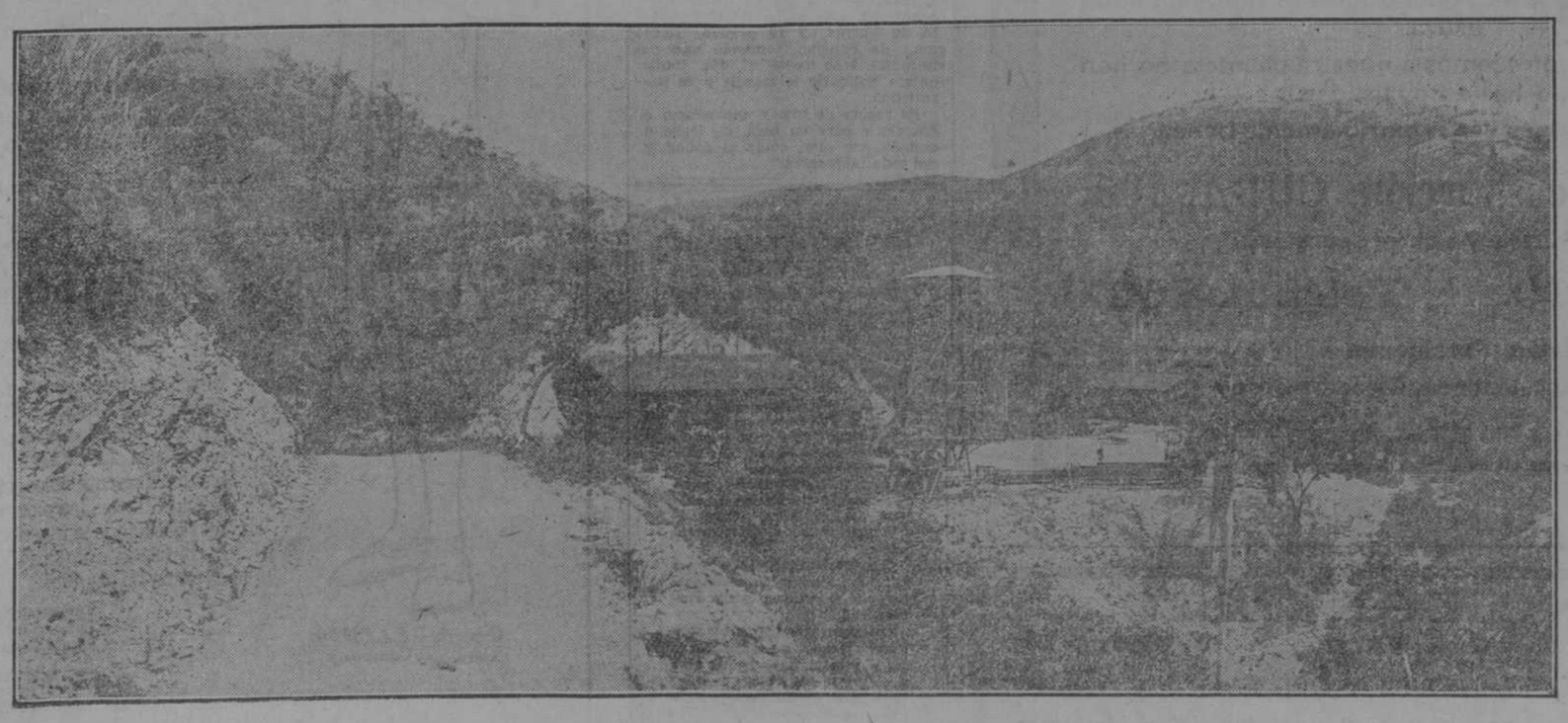

Vista panorámica del terreno que encierra la mina América.

Hoteles de la Isla recomendados por el C. de Propaganda Cubana

Artemisa: "Campoamor",
Prop., Ramón Moure.
Cárdenas: "Louvre",
Prop., Avelino Fernández.
C. del Sur: "Central",
Prop., Nicanor Mantecón.
Guanajay: "América",
Prop., Valentín Navarro.
Habana: "Lafayette",
Props., Morán Hermanos.
Habana: "Continental",
Prop., José García.
P. del Río: "Globo",
Prop., Antonio S. Santana.

a) b) c)

El Comité de Propaganda Cubana es una entidad instituída bajo el lema de "difundir ante propios y extraños los prestigios y prosperidades de la Isla, como medio el más eficaz de enaltecer la nacionalidad, fomentar el turismo y expandir el desarrollo mercantil del país."

El Comité de Propaganda cubana facilita:

a) A los turistas y viajeros en general, graciosamente, informes sobre pasajes y hoteles de la República y de todo el continente americano, por medio de su Departamento de Turismo y Locación;

b) A los hombres de negocios y a los comerciante sde sólida solvencia, respectivamente, referencias fidedignas sobre firmas comerciales cubanas y representaciones de artículos extranjeros, mediante el Departamento de Rubros Mercantiles;

c) A los industriales, comerciantes, cultivadores, profesionales y artistas el saber y experiencia de los más acreditados expertos en la materia para cuantas propagandas deseen realizar, por su Departamento de Publicidad Poligráfica.

El Comité de Propaganda Cubana tiene establecidas sus oficinas en la Habana, calle Egido, 2, B, entresuelo, Teléfono M-1697.

Bodas de Oro del Casino Español

He aquí el programa completo de la gran velada literario-musical y reparto de premios que se celebrará en el Casino Español la noche del Jueves doce:

1o.—"Lohengrín", de Wagner, por un sexteto de Profesores, bajo la dirección del laureado Maestro don Benjamín Orbón.

2o.—Entrega de Premios. Copas de plata, medallas de oro y plata y Diplomas a los alumnos de la Sala de Armas del "Casino" a quienes el Jurado haya declarado vencedores en torneos de Florete, Espada y Sable.

3o.—"Suite Española", de Bretón, por un trío para violín, violoncello y piano.

4o.—Lectura del Veredicto del Jurado, adjudicando un Premio de 500 pesos al autor del trabajo que tiene por lema: "Viajero, anda ve y di a España, que aquí tiene su altar y su trono."

5o.—Apertura de la plica que contiene el nombre del autor premiado y entrega al mismo del Premio aludido.

6o.—A.—"Suite Iberia" (El Albaicín) de Albéniz.

B.—"Gran Polonesa", de Liszt.

Piano solo, por Benjamín Orbón.

7o.—Discurso por el doctor don José M. Fuente, Vocal de la Directiva del "Casino" y de la Comisión de Intereses Morales.

8o.—"Erotic, de Griej", por el sexteto.

9o.—Poesía "La mujer cubana", del bardo inolvidable, M. Curros Enríquez, recitada por el señor don Manuel Máuriz.

10.—"Serenata Morisca", de Pastor, por el sexto.

11.—Poesía "La mujer cubana, como madre", original del doctor don Gerardo Alvarez Limeses, Mestre en Gay Saber, Premio de S. M. C. el Rey don Alfonso XIII en el Certamen Pedagógico celebrado últimamente en Compostela. Recitada por Rafael Armada Segrera, Socio del "Casino".

12.—"Reveric", de Schumann, por el texteto.

13.—Poesía inédita dedicada a las Bodas de Oro, por el ilustre poeta, Francisco Villaespesa.

La Velada dará comienzo a las 10 en punto de la noche.

Pida Jabòn "AGULLÓ"

ROPA BLANCA
JABON
CANDADO
Pídalo en la bodega de la esquina

BANCO INDUSTRIAL Y DEL COMERCIO. S.A.

En nuestro sistema se ha abolido todo lo que signifique usura.

Las facilidades que ofrecemos a nuestra clientela no han sido hasta hoy usadas.

Nuestras operaciones serán extrictamente bancarias.

Edificio en construcción: CUBA, 106.

entre Muralla y Sol. — Secretaría:

Habana, 100. Teléf. A-9607

Ramón Maseda y Galán, Presidente.

Francisco Llanosa, Director Gerente.

Dr. Miguel A. Vivancos, Secretario

c 5062 alt

AVELINO GONZALEZ

Vives, 135. Telégrafo y Cable: Vives. Teléfono A-2094.

MADERAS DEL NORTE Y DEL PAIS

Tenemos en existencia grandes cantidades; antes de adquirirlas pidan nuestros precios. Compramos maderas del país de todas clases

DR. FEDERICO TORRALBAS
ESTOMAGO, INTESTINO Y SUS ANEXOS
Consultas: de 4 a 6 p. m. en Concordia, número 25.
Domicilio: Línea, 13, Vedado.
Teléfono F-1257.

CLUB ROTARIO DE LA HABANA

Señor Director del DIARIO DE LA MARINA,

Ciudad.

Distinguido señor:

Como marca de aprobación por el ejemplo de fidelidad a su deber, dado por los diez obreros de la Sección de Fuerza, de la Planta de Tallapiedra, de la Havana Electric Railway, Light and Power Co., durante el reciente paro general, los socios del Club Rotario de la Habana acordaron, en el día de ayer, hacer a dichos obreros un obsequio en metálico.

Siendo tan hermosa la acción de esos obreros y deseando que ella sea premiada de la manera más generosa, no hemos dudado un momento para dirigirnos a usted, conociendo sus nobles y altruistas sentimientos, rogándole que por ese periódicos de su digna Dirección se inicie una suscripción al objeto indicado.

Esperando que nuestra idea sea por usted favorablemente acogida, aprovechamos la oportunidad para ofrecerle nuestra más distinguida consideración.

La Comisión: ENRIQUE ALDABO, MANUEL GOMEZ, MIGUEL PONT.

DIARIO DE LA MARINA. $100.00

La suscripción queda abierta en este periódico, pudiendo los que deseen contribuir a ella enviar sus donativos a la Administración del DIARIO.

Perdió la costumbre de fumar Cigarrillos.

Cómo un Individuo de St. Louis Deja de Fumar Cigarrillos y de Mascar con un sencillo Remedio Casero

Harry Riska, del No. 2016, calle 11a al Sur, en St. Louis Missouri, donde es bien conocido, desechó el vicio de los cigarrillos y de mascar tabaco con una sencilla mezcla que él mismo se preparó. A la pregunta de cómo hizo, respondió: "Usé la siguiente receta que me dieron y mezclé yo mismo en mi casa: 3 onzas (85.000 Gms.) de agua, 20 granos (1.333 Gms.) de Muriato de Amoníaco, una cajita de Compuesto de Varlex y 10 granos (0.666 gms.) de Pepsina, tomando una cucharadita tres veces al día. Cualquiera boticario lo mezcla y es baratísimo.

Es receta de tomar uno mismo o dársela a otro en café, te, leche o comida, sin olor, color ni sabor, y del todo inofensiva."

La Ezema Es Curable. Hoy Está Plenamente Comprobado.

Un maravilloso descubrimiento realizado por un sabio especialista de la piel, ha convencido a las autoridades científicas que finalmente la Ezema es curable. Este remedio, llamado la Prescripción D. D. D. es el que asegura la radical y pronta cura de cualquiera enfermedad de la piel.

Aplique este líquido e inmediamente la terrible picazón desaparecerá, haciéndole sentir un bienestar que desde tiempo atrás Vd. no había experimentado. Este líquido penetra en los poros, les desinfecta y devuelve a la piel la frescura y elasticidad perdida. Una botella le devuelve la salud perdida.

El puerto de salvación para los que sufren de cualquiera enfermedad de la piel, está representado por la Prescripción D. D. D.

No demore su cura. Manos a la obra. Nosotros le damos la medicina, Vd. la aplica y la pronta y radical cura viene por sí sola después de haber usado solamente una vez este maravilloso remedio.

D. D. D.

Datos Científicos prueban la superioridad indiscutible de las.

AGUAS DE VILAJUIGA
GERONA-CATALUÑA-ESPAÑA

Conclusiones del Análisis Bacteriológico por el Dr. P. Ferrer Piedra.

"El Agua de Vilajuiga" es ABSOLUTAMENTE PURA desde el punto de vista bacteriológico, y no contiene, en consecuencia, ningún germen nocivo.

Conclusiones del estudio terapéutico por el Dr. R. Rodríguez Méndez.

"Las Aguas de Vilajuiga" son aguas naturales medicinales. Por lo estable del terreno, la constancia de la temperatura y la naturaleza de las substancias mineralizadoras, la composición es fija y pueden ser transportadas y usadas desde lejos del manantial sin que sufran las alteraciones que se notan en otras aguas.

LITINA.

El Agua natural medicinal de "Vilajuiga" contiene una cantidad en forma de bicarbonato que por el análisis efectuado se considera hoy una de las más rica por este concepto. Véase una demostración comparativa con los siguientes famosos manantiales:

Giesmudel	0'0090	gramos
Obersalzbrunn	0'0100	"
Kreuznach	0'0100	"
Vals	0'0100	"
Billin (VICHY DE ALEMANIA)	0'0180	"
Soultzmatt	0'0200	"
Saint-Nectaire	0'0220	"
VILAJUIGA	0'0262	"

Con respecto a las descubiertas hasta hoy en España diremos sin hacer comparación alguna, que hasta la fecha, no tenemos noticia de que ninguna supere ni con mucho iguale en su riqueza a las aguas bicarbonatadas sódicas liticas de Vilajuiga.

Indicaciones útiles

Por los estudios llevados a feliz término y el ensayo efectuado por eminentes especialistas médicos podemos asegurar sin temor de equivocarnos, que las "Aguas de Vilajuiga" son un precioso auxiliar terapéutico y ofrecen siempre excelentes resultados:

ESTOMAGO.

En los catarros crónicos del estómago y en las dispepsias en general, a dosis pequeñas como excitantes y a dosis mayores como calmantes

RIÑONES.

En los catarros de las vías urinarias y genitales, así como en los de la nariz, faringe, laringe y bronquios, aún en el periodo agudo.

HIGADO.

En las afecciones del hígado, bazo y pancreas debidos a estados catarrales o a trastornos nutritivos.

SE VENDE EN FARMACIAS, HOTELES Y CAFES

UNICOS REPRESENTANTES:

Sucesores de P. M. Costas, Obrapia 31 Habana

Los Que Acostumbran a Llevar B.V.D. Exigen La Márca De Tela Roja B.V.D.

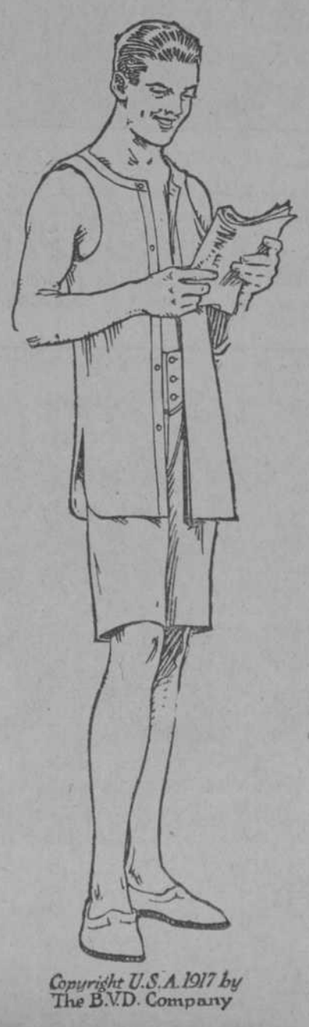

Copyright U.S.A. 1917 by The B.V.D. Company

LOS hombres que buscan comodidad y limpieza, obtienen ámbas cosas exigiéndo la ropa interior B.V.D.

La superioridad de la tela, el corte cómodo, la duración y el perfecto modo de sentar son cosas tan bien conocidas que, nadie que acostumbre a llevar B.V.D., desea correr el riesgo de obtener un sustituto de inferior calidad.

Las imitacionas pueden evitarse solamente exigiéndo la márca de tela roja en todas las piezas y rechazándo las que no la lleven.

Si no lleva esta márca de tela roja

MADE FOR THE B.V.D. BEST RETAIL TRADE

Márca registrada.

No es la ropa interior B.V.D.

Nosotros tejemos el fresco nansú, del cual se hace la ropa interior B.V.D., en nuestras propias fábricas de hilados, especialmente equipadas para hacer esta clase de tela. El algodón que se usa es particularmente escogido por su calidad y resistencia. Todas las piezas B.V.D. son sometidas a la más escrupulosa inspección. El mantenimiento de la reputada márca B.V.D. es para nosotros una cuestión de orgullo.

Camisetas B.V.D corte saco,
Calzoncillos a la rodilla y
Trajes de una pieza. (Pat. E.U.A.)

THE B.V.D. COMPANY
NEW YORK

Tenga presente que no toda la ropa de atletas es B.V.D.

FABRIQUE AHORA

La Casa de sus Ensueños

Pagar alquiler es

BOTAR DINERO.

Disfrute de la independencia y satisfacción de ser propietario.

Una casa es la mejor inversión que puede hacer un hombre para sí y para su familia.

Le aconsejamos compre pronto sus solares en el

REPARTO MENDOZA

EN LA VIBORA

Se está vendiendo muy barato y queda muy cerca de la Habana. Tiene tranvía, es un lugar ideal, con los parques màs lindos de Cuba. El vecindario es rico y elegante y se están fabricando casas espléndidas En el mes de Mayo se vendieron $165.000. **Por algo será.** Hoy se puede comprar a $5.50 y $6.00 vara; pero dentro de poco no se conseguirá nada a menos de $10.00 a $12.00. :: :: :: :: ::

PLANOS Y DEMAS INFORMES

MENDOZA & CIA.

OBISPO NUM. 63

TELEFONOS: A-2416. A-5957. A-9624.

Cuarto Centenario de la Fundación de la Habana

COMITE EJECUTIVO

De orden del señor Presidente tengo el honor de participarle que la Junta ordinaria se celebrará el próximo jueves día 12 a las 4 p. m. en el Salón de Actos del Obispado.

Habana junio 7 de 1919

ORDEN DEL DIA:

1o. Lectura del acta anterior.
2o. Estado de la Caja.
3o. Inscripciones y recaudación.
4o. Comisiones
5o. Asuntos generales

Juan F Arnedo.
Secretario.

Petición de Indulto

Al Honorable señor Presidente de la República se le ha dirgido una respetuosa instancia solicitando el indulto del penado José de Jesús Blanco, quien lleva cumplidos ya ocho años de reclusión. En la instancia se citan detalles de la causa que se instruyó a Blanco, los que, bien considerados, tal vez podrían dar lugar a que el señor Secretario de Justicia recomendase la concesión de la gracia.

En la rectitud del señor Secretario pueden confiar los hijos y los amigos de José de Jesús Blanco, que tanto interés se toman en volver al seno de su abandonada familia a un hombre útil.

Telegramas del ejército

INCENDIO

En la finca Las Almendras, de Candelaria, se quemó casualmente una casa de guano donde se depositaba tabaco propiedad de Manuel Tenares.

REYERTA

Desde Palmarito informan al Estado Mayor que en Pinalito sostuvieron reyerta el jamaiquino Samuel García y el haitiano José Díaz, resultando herido de gravedad el primero y menos grave el segundo.

MACHETAZO

En la finca Sancti Spíritus fué muerto de un machetazo Francisco Castellón por Roberto Zurida, el cual se dió a la fuga.

MUERTO

Un carro del central Manatí ocasionó la muerte a un haitiano que allí trabajaba.

OTRO MUERTO EN ACCIDENTE

Desde Marcané comunican que en el chucho Nefon resultó muerto por un tren de caña el jamaiquino William Holdel.

Notas Personales

BERNARDO COSTALES

Nuestro antiguo compañero en la Prensa, señor Bernardo Costales y Sotolongo, tan ventajosamente conocido en el foro habanero por su competencia en asuntos notariales y restablecido ya de la grave enfermedad que durante tres meses lo tuvo retenido en su domicilio, vuelve a sus tareas con la valiosa cooperación del doctor Fernández Criado.

Con el mayor gusto damos esta noticia, que como para nosotros, será satisfactoria para los numerosos amigos del señor Costales.

NUEVO BACHILLER

El estudioso y simpático jovencito Alfredito Domínguez y Rivero, hijo del doctor Alfredo Domínguez Roldán, ha obtenido su título de Bachiller con la honrosa nota de sobresaliente, en los exámenes celebrados ayer.

Mucho nos complace felicitar al simpático "Alfredito," y a sus distinguidos padres.

Tractor "TRACKLAYER" Best.

ROMPE UNA CABALLERIA EN 30 HORAS.

ARRASTRA 10 CARROS CON 4.500 ARROBAS.

MAS DE 150 EQUIPOS TRABAJANDO EN CUBA.

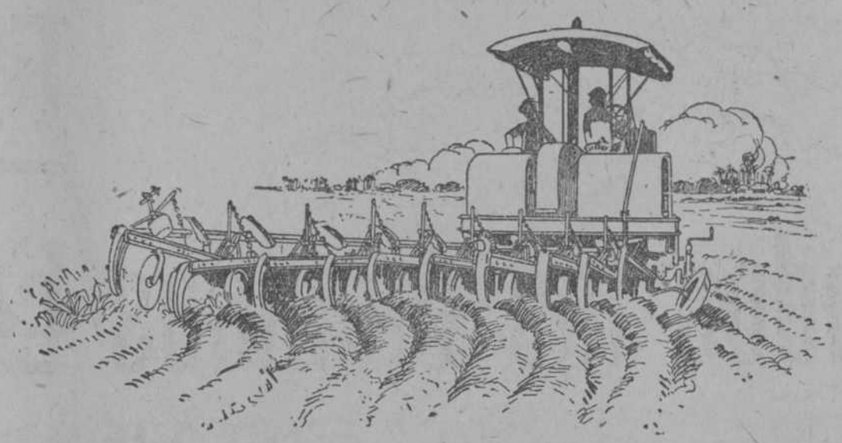

Máquina "Traklayer" 75 H. P. rompiendo tierra con 10 arados en el Central "Portugalete".

El Tractor "TRACKLAYER", es el tanque agrícola. :: Su potencia no es superada por ningún otro. Adaptándolo para arar y tirar caña, economizará tiempo y dinero. :: Tenemos existencia de 90 HP., 75 HP., y 40 HP., así como también piezas de repuesto

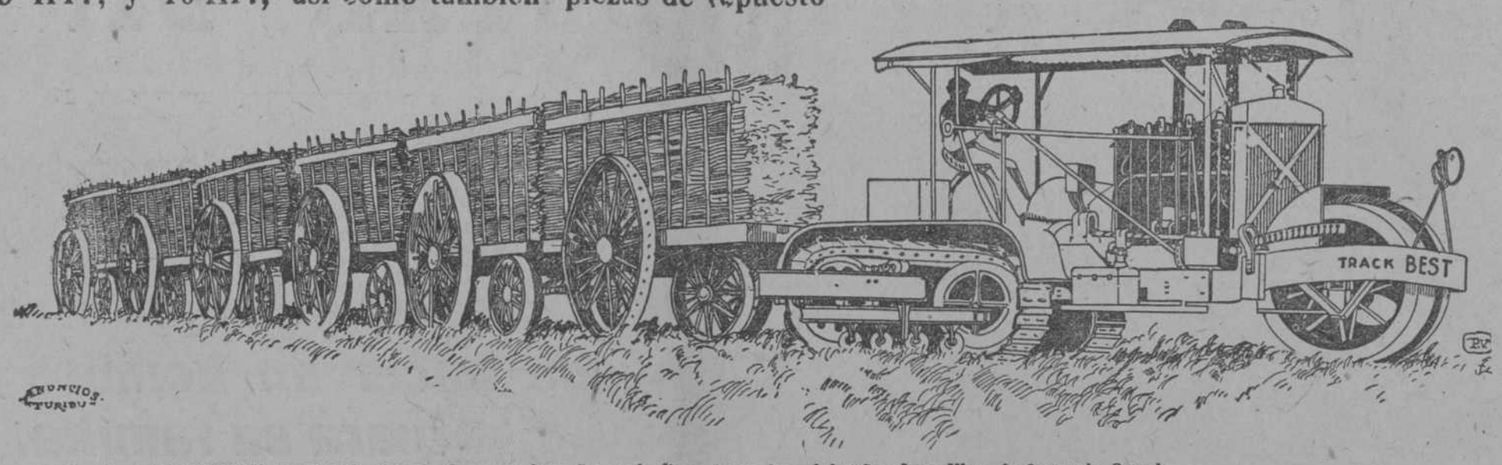

Tractor "TRACKLAYER", de 75 HP., tirando 6 carros de caña, en la finca Santa Ana, del señor Juan Mina, de Sagua la Grande

Teniente Rey, 7. **Havana Fruit Company, S. A.** Apartado 1624

HABANA. Implementos Agrícolas y Piñas. Teléf. A-8451.

c 2615 alt 8d-20

Número 1

Todo el vello desagradable desaparecerá con él.

Delatone, el maravilloso descubrimiento destruye todo el vello supérfluo. El más grande obsequio que se haya hecho a la mujer en el siglo XX.

Si está usted afligida con crecimiento de vello en la cara, cuello, busto, brazos, manos u hombros, usted sabe bien que

esto destruye por completo todos los encantos de la cara y de la hermosura que usted pueda poseer.

Es indudable que usted se siente humillada y molesta con ello. Tal vez usted ha pensado a menudo que podría dar cualquier cosa con tal de verse libre de tal defecto para sentirse capaz de encontrar a todo el mundo sin esta pesada carga que la agobia.

Aquí es donde su deseo se ha cumplido, exactamente como si el hada buena hubiese leído sus pensamientos y cediera a los deseos de su corazón. Delatone es la mágica maravilla que verifica el encanto. Es positivamente el último descubrimiento de la ciencia, pero es uno que se ha esparcido desde luego por todo el mundo y que ha llevado la felicidad a miles de mujeres.

Delatone destruye de manera absoluta todo el vello en el lugar donde se aplica, dejando la piel completamente libre de todo estorbo. Nunca falla, sino por el contrario obra de manera segura.

Delatone tampoco perjudica aún usado directamente sobre la piel más delicada. Compre usted Delatone precisamente hoy.

Delatone está de venta en cualquier Droguería o Perfumería.

Unicos Depositarios:
Benito Fernández, 68, Campanario, Habana

PORQUE LOS FARMACEUTICOS RECOMIENDAN EL SWAMP-ROOT (RAIZ-PANTANO)

Son muchos los farmacéuticos que por años han seguido con interés el notable y creciente éxito del Swamp-Root (Raiz-Pantano), la gran medicina para los riñones, el hígado y la vejiga.

Es una prescripción médica.

El Swamp-Root (Raiz-Pantano) es una medicina que fortalece, y ayuda a los riñones, el hígado y la vejiga a ejecutar su misión natural.

El Swamp-Root ha mantenido su fama por años. Los farmacistas lo venden y recomiendan debido a sus méritos, y también puede ser de provecho para usted. No hay otra medicina para los riñones que tenga tantos favorecedores.

Esté seguro de que lo que compra es Swamp-Root (Raiz-Pantano) y empiece el tratamiento en seguida.

Si usted desea primeramente probar los buenos efectos de esta gran medicina, escriba a doctor Kilmer & Co., Binghamton, N. Y. incluyendo 10 centavos oro para una botella de muestra. Al escribir, sírvase mencionar que leyó esta oferta en este periódico.

"El Carabanchel"

CONSULADO Y SAN MIGUEL

Los nuevos dueños de este popular Restaurant, acaban de introducir grandes reformas en él, su espléndida cocina ha sido reforzada con nuevo personal, en su nevera se encuentran toda clase de mariscos, frescas y de los más finos que entran en plaza; es por lo que sus deliciosos y ventilados reservados se ven noche y dia sumamente concurridos por lo más aristocrático de nuestra sociedad y en su gran salón de Consulado se ve concurridísimo por las más altas personalidades de la Política, la Banca y el Comercio.

Felicitamos por ello a sus nuevos dueños, antiguos amigos nuestros.

15839 8m y 9 m y t

El Acido Urico

Ya solo o combinado con otras sales insolubles, depositándose en el riñón, vejiga y articulaciones, no sólo produce la arenilla, piedra y los insoportables dolores del reuma, lumbago, ciática, etc., etc., sino algo más todavía, pues la circulación de esos productos de desasimilación incompleta provocan a la larga irritación en las arterias y de ahí que éstas puedan enfermarse por arteria esclerosis. "La vejez viene prematuramente por este corto camino". El Benzoato de Litina Bosque es un buen disolvente del Acido Urico. Múltiples ensayos y experiencias de Laboratorio demuestran que la Litina se combina con el Acido Urico formando el Urato de Litina muy soluble

Muchas aguas minerales deben su reputación a la Litina que contienen. El Benzoato de Litina Bosque sustituye con ventaja a todas esas aguas, pues según se ha podido observar la cantidad de Litina que contiene cada frasco equivale a un gran número de botellas de la mejor agua mineral.

AVISO

La importante farmacia "SAN RAMON", Paradero de la Víbora. Teléfono I-1242, está abierta al servicio público todos los días, desde las siete de la mañana hasta las once de la noche.

Anuncio de Iglesias T. A-0425. c 5060 5d-8

BUENA OPORTUNIDAD PARA UNO O MAS MEDICOS

Se vende una CLINICA con negocios sólidos por ausentarse su dueño

Diríjase al Hotel FLORIDA, de 1 a 3 P. M.

15772 7t.y8m.

Esmaltes y Barnices "BERRYCRAFT" marca "DOS CIERVOS"

ANUNCIOS J.A. MOREJON T.A-8966

Unico Representante:

Abelardo Buide

AGUIAR, 95, altos

TELEFONO A-5104.

APARTADO 237.

HABANA.

Nadie puede competir con su Calidad, Permanencia, Belleza y Uniformidad, que es, lo determina su verdadero VALOR.

Pídalo a su ferretero para el decorado de sus pisos, camas y muebles, no le pesará.

El esmalte y barniz "BERRYCRAFT" marca DOS CIERVOS, es el más antiguo que se vende en plaza, producto de la fábrica más grande del MUNDO.

He aquí algunas de las casas que lo venden: Urquía y Cía., Belascoaín, número 12.; Canosa y Casal, Monte, número 177; Taboas y Vila, Galiano, número 61; Viuda de C. F. Calvo, Compostela, número 114; F. Maceda, Monte, número 408; M. Elrea y Cía., Reina, número 47.

c 5070 alt 10d-8

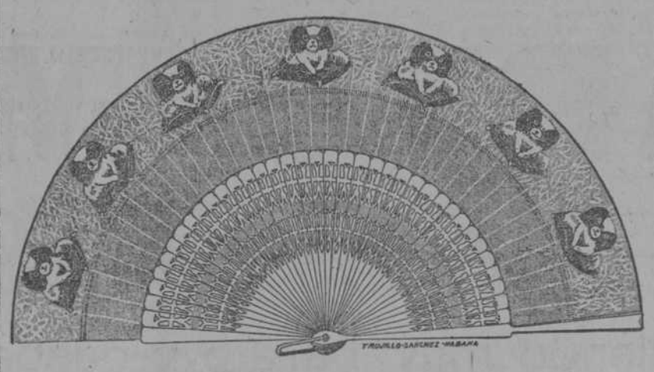

EL LAZO DE ORO

Recibió 150 creaciones en Abanicos

VALENCIANOS

Sus pintados son tan originales que son objeto de verdadera atención. En cantidades, precios especiales.

Manzana de Gómez, frente al Parque

c 5044 alt 8-8

VARADERO

La Gran Playa Azul a Cuatro Horas de la Habana.

El GRAN HOTEL VARADERO, abierto al público, ofrece precios especiales para familias. Espléndidas habitaciones con baño. Comida excelente. Teléfono de larga distancia en el mismo Hotel.

c 5052 8d-8

El Cáncer y el Bicarbonato

Mucho ha dado que hablar esta cuestión y nosotros vamos a aclarar lo que a ello respecta.

Opiniones muy recientes de gran valor por tratarse de eminencias científicas, afirman que la Sal de Vichy llamada corrientemente bicarbonato es sumamente perjudicial para aquellos que padecen del estómago. Aseguran autores franceses que las medicinas excesivamente alcalinas y entre ellas, el temible bicarbonato da resultados desastrosos no solamente para el intestino, favoreciendo el terreno para que padezca de hemorroides o almorranas.

El doctor Dubard, de Dijón, comunicó a la Academia de Medicina que "el cáncer reina, donde crece el bol, es decir en el terreno calcáreo puro, (tal como el bicarbonato de sosa o sal de Vichy.) Afirman que hay antagonismo entre el cáncer y el terreno donde abunda la magnesia."

Creemos innecesario dar más detalles sobre este particular, pues ya se ha hablado extensamente en artículos anteriores Sin embargo, hemos de hacer hincapié para aclarar que los enfermos del estómago, artríticos, etc., no deben tomar productos elaborados a base de la referica sal de Vichy, pues es tanto o más perjudicial que tomarla sola Esto no quiere decir que si usted alguna vez que otra necesita el bicarbonato, lo tome solo, en un poquito de agua; muy pocas veces en el año.

Actualmente y con motivo precisamente, de la interesantísima comunicación del doctor Dubard se ha señalado insistentemente a "Biniagnesix" para que se use en el lugar de aquellos que lleven el producto de referencia, pues es la única preparación que hasta nuestros días reune las condiciones que señaló el célebre médico doctor Dubard. Reune las ventajas siguientes: es un poderosísimo digestivo al par que es un rápido disolvente del terrible ácido úrico.

EL MOTORVIDA

ECONOMIZA DE 25% A 50% DE GASOLINA BAJO GARANTIA CON UNA LATA MEZCLA-640 LITROS DE GASOLINA

CUANDO "MOTORVIDA" le permite retardar su carburador, sin interrumpir de modo alguno el empuje y poder de su motor, Ud. debe quedar convencido que está usando menos gasolina.

ELIMINA REFACCIONES. PONE "VIDA" EN EL MOTOR. DA MAS KILOMETROS POR LITRO. GARANTIZADO A SER INOFENSIVO AL MOTOR Y SUS PARTES.

TAL ES "MOTORVIDA"

UNICOS DISTRIBUIDORES

ALVAREZ GOMEZ Y Cª

DE LASCOAIN 56 · TELº. M-2172

Todos los caminos conducen a Roma

REZA UN VIEJO REFRAN

Todas las vías que siguen la línea del sol, en nuestra capital, conducen al reparto

ALTURAS DEL RIO ALMENDARES

ESTACION CENTRAL, DE DONDE PARTE UN TRANVIA DIRECTO A "ALTURAS DEL RIO ALMENDARES" DISTANTE VEINTE MINUTOS. TODAS LAS LINEAS DE TRANVIAS CONDUCEN CON TRANSFERENCIAS, AL HERMOSO REPARTO "ALTURAS DEL RIO ALMENDARES"

La humanidad desde el inicio de su desenvolvimiento, buscando siempre una gradación superior de bienestar y cultura, ha seguido el curso de las aguas y el movimiento de rotación solar. La Habana, obedeciendo esta ley suprema de los núcleos poblatorios, avanza en dirección Este a Oeste, cubriendo grandes extensiones de tierras yermas.

Por su situación, su proximidad al centro de la Habana, su elevación sobre el nivel del mar, su espléndida perspectiva, paso obligado para Marianao, su playa y pintorescos alrededores, por sus amplias avenidas de cincuenta metros de ancho y su original y grandioso parque, constituye el reparto

ALTURAS DEL RIO ALMENDARES. El sitio más codiciado de la ciudad

Centenares de miles de pesos se han invertido en su adquisición y urbanización, centenares de miles de pesos se han vendido en cuatro meses a personas de positiva posición social y económica y centenares de miles de conciudadanos recrean su vista cada mes en la contemplación de las obras que allí se ejecutan con extraordinaria rapidez.

A doscientos pies sobre el nivel del mar, dominando el soberbio paisaje del golfo, de la ciudad y sus contornos de Arroyo Apolo, la Playa de Marianao con su bello marco de verdura cortado por las lejanas montañas del Mariel y en su límite el Almendares con su visión del pasado, de los fundadores de nuestro pueblo que allí encontraron cómodo acceso a la tierra, y en el presente nexo de unión entre el Vedado, el gran barrio moderno, pórtico con sus soberbias avenidas de la futura Habana, y este hermoso reparto.

Es el reparto más cercano al corazón de la Habana. La travesía entre el Parque Central y el monumental puente sobre el río, ya en tranvía por cinco centavos, ya en automóvil atravesando la Avenida de la Paz (calle 23), es rápido y fácil

En el presente como en el futuro

ALTURAS DEL RIO ALMENDARES

Constituirá el centro de las relaciones entre la Habana y Marianao, pues es el camino más corto entre ambos extremos, el preferido de los asíduos concurrentes a la Playa y de los clubmans del Country Club y Yacht Club.

Compre Solares a Plazos

ZALDO, SALMON Y Co. Obispo 50-Habana

De los Juzgado de Instrucción

PROCESAMIENTOS

El señor Juez de Instrección de la Sección Segunda procesó ayer con exclusión de fianza por el supuesto delito de falsificación de billetes de banco, David Arjona Muñoz, Darío Riancho Porras, Williams Muller Smith y Joaquín Lezpona González, quienes fueron trasladados del Vivac a la Cárcel.

LA CAUSA POR REBELION

Los expertos de la policía nacional, teniendo noticias que en la casa Zeqceira número 9, domicilio de Ramón Urpi y Bortas se encontraban ocultos los procesados en causa por rebelión José Antonio Barroso y Miguel Arias, se presentaron en dicho lugar, no encontrando a los mencionados individuos; pero efectuado un registro en la casa ocuparon periódicos y proclamas ácratas. Con tal motivo, procedieron al arresto de Ramón Urpi y Bortas, presentándolo ante el señor Juez especial, quien lo instruyó de cargos remitiéndolo a la Cabaña.

HURTO

Concepción Cuesta y Cuesta, vecina de la calle de Cristina n3mero 29 denunció ayer en la octava Estación de Policía que al regresar a su domicilio tuvo conocimiento que un mestizo nombrado Zacarías Valdés, domiciliado en Maloja 83, en unión de otros individcos le sustrajeron de su habitación muebles por valor de ochenta pesos.

ROBO

Gestavo García Rodríguez, vecino de la calle de San Ignacio número 39 se presentó ante la policía manifestando que de su domicilio le habían sustraído $250, sospechando que el actor del hecho sea Moisés García y González, quien ante el señor Juez de Instrucción de la Sección Primera negó los cargos, quedando en libertad.

POR ROBO

Por la Policía Nacional fué detenido ayer Severo Herrera y Herrera, vecino del barrio de Pogolotti, por aparecer autor del robo de prendas por valor de $400 al señor Amado Angulo, vecino de Neptuno número 348.

El Juez de Instrucción de la Sección Tercera remitió al detenido al vivac.

No. 7.

Al Fin Se Halló Un Producto Real De Pelo.

Produce Pelo Nuevo en Espacios Calvos en 30 Días en Muchos casos. Ya no Hay por qué seguir Calvo.

El pelo se les cae a millares de personas que, habiendo probado casi cuanto se anuncia como tónico y productor de cabello sin resultados, se han resignado a la calvicie y las incomodidades que trae. Pero no deben desesperar; la siguiente y sencilla receta casera ha hecho crecer pelo después de años de calvicie, iniciando un nuevo y fino crecimiento en 30 días en muchos casos, y es así mismo única para restaurar las canas a su color original, evitar que el pelo caiga y destruir el germen de la caspa. No hace el pelo grasiento, y son ingredientes que hay en cualquier botica, fáciles de mezclar en casa; Ron de Malagueta, onzas; Lavona de Composee, 2 onzas; Cristales de Mentol, medio dracma. Puede agregar un dracma de perfume que más le guste. Es preparación recomendadísima por médicos y especialistas y absolutamente inofensiva, sin nada del venenoso alcohol de madera que tanto abunda en otros tónicos. Que sea Lavona, no lavanda, que algún droguista pudiera confundir por la semejanza de nombres. Tengan cuidado las señoras de no aplicar esto a la cara o a lugares donde no deba nacer pelo.

YESO

DE LA

U. S. GYPSUM Co.

ELLIS BRO'S

Almacenistas de Ferretería
Cuba y Lamparilla
Habana

¡Lavanderas! USEN JABON EL MARTILLO ROMAÑÁ.

Usando Techado "BARRETT"

OBTENDRA POSITIVA ECONOMIA.

Hay solamente una diferencia de pocos centavos entre un techado de buena calidad y un techado de baja calidad—pero—sí hay una diferencia de muchos años en su duración.

Techado "BARRETT" durará muchos años sin un centavo de gasto por composturas. Un techado de baja calidad ocasionará molestias y gastos sin fin.

Tenemos en existencia en la Habana los siguientes tipos de techado "BARRETT":

SEMAPHORE-CONGO-PANAMOID

EVERLASTIC, Tipo Pizarra, Verde o Rojo.

LAMBORN & COMPANY

EDIFICIO BANCO DE CANADA

Apartado 400. Habana. Teléfono A-4361.

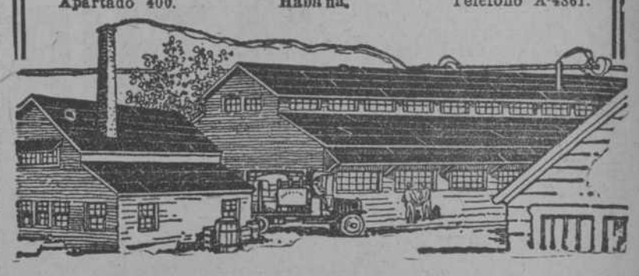

GRANDE

INYECCION "G" GRANDE

Cura de 1 á 5 días las enfermedades secretas por antiguas que sean, sin molestia alguna.

ES PREVENTIVA Y CURATIVA.

En los Grandes Almacenes de Tejidos, Sedería y Confecciones de

LA ESTRELLA Reina 23, entre Aguila y Angeles

Es donde le conviene adquirir cuanto necesite en los artículos que le sean necesarios para su uso personal o el de su casa, por este importante establecimiento ser el único de detall que importa sus mercancías directamente de fábrica, vendiéndolas a precios de por mayor:

EXAMINE PRECIOS EN ARTICULOS DE ROPA

VOILE BLANCO LISO, DOBLE ANCHO, EN CLASES FINAS, A 20, 25 Y.	$ 0.30
VOILES LISOS, DE COLOR ENTERO, DE BUENA CLASE, ANCHOS, A 15 Y.	0.25
VOILE ESTAMPADO, EN PRECIOSOS DIBUJOS, FINOS, A 12, 20 Y	0.25
VOILE DE COLOR ENTERO, CON LISTA BORDADA, VARIOS ESTILOS, A.	0.25
MUSELINA DE CRISTAL, BLANCA DOBLE ANCHO, EN CLASE FINA, A.	0.30
MUSELINA DE CRISTAL, COLOR ENTERO, DOBLE ANCHO, FINISIMA, A.	0.40
PIQUE DOBLE ANCHO, MUY DOBLE, PROPIO PARA FALDAS, A 35 Y.	0.40
GABARDINAS BLANCAS, CON DIBUJOS DE ALTA NOVEDAD, A 50 Y.	0.60
GABARDINA LISA, DOBLE ANCHO, EN LA CLASE MAS FINA, A 50 Y.	0.60
BATISTA ESTAMPADA, DOBLE ANCHO, DE COLORES FIRMES, A 28 Y.	0.35
VOILES BLANCOS, CON BORDADOS DE GRAN FANTASIA, A 40, 50 Y.	0.75
TELA PANAL PARA FALDAS, DOBLE ANCHO, CLASE EXTRA, A	0.35
NANSU BLANCO FINO Y ANCHO, INGLES Y FRANCES, A 10, 20 Y	0.25
CHACONA BLANCO, ANCHO Y MUY DOBLE, SOLO EN "LA ESTRELLA", A 10 Y.	0.15
HOLANES ESTAMPADOS, DE PURO LINO, GRAN LIQUIDACION	0.25
TULES FINOS EN TODOS LOS ANCHOS, DE 35 CENTAVOS HASTA EL FINO DE.	1.75
CUTRE MUY DOBLE, SIN CAL, SOLO EN "LA ESTRELLA", SE VENDE A.	0.15
MADAPOLAN CON YARDA DE ANCHO, CLASE SUPERIOR A 18 Y	0.25
HOLANES DE UNION ESTAMPADOS, EN COLOSAL SURTIDO A 14 Y.	0.17
CREP. DE CHINA EN TODOS COLORES, CLASE EXTRA, GANGA, A.	1.75
JEORGET BLANCO Y DE COLORES EN LA CLASE MAS FINA, A $2 Y.	2.25
SOBRECAMAS DE HOLAN CON FESTON EN COLORES, CAMERAS, A $1.75 Y.	2.25
SOBRECAMAS DE PUNTO, CAMERAS, EN PRECIOSOS DIBUJOS, A.	3.50
JUEGOS DE CAMA, DE HILO, CON PRECIOSOS CALADOS, A.	5.00

Corsets Nuñez Elegantes

A MITAD DE PRECIO PUEDE COMPRAR LOS SIGUIENTES ARTICULOS:

VESTIDOS PARA NIÑAS
VESTIDOS PARA SEÑORAS
DESHABILLES
MATINES, MAÑANITAS,
BATAS DE VOILE Y MUSELINA
PEINADORES FALDAS ELEGANTES
BLUSAS BORDADAS
BATICAS PARA NIÑAS
SOMBRERITOS Y CAPOTAS
JUEGOS DE CANASTILLA
AJUARES PARA BAUTIZOS
EQUIPOS PARA NOVIAS
TRAJECITOS PARA NIÑOS
MAMELUCOS
CORSETS, FAJAS Y AJUSTADORES
CAMISAS DE DIA
ENAGUAS
CAMISAS DE NOCHE
PRINCESAS
COMBINACIONES
TRAJECITOS
DELANTALES Y
KIMONAS

Comodos Nuñez Elegantes

EXAMINE PRECIOS EN ARTICULOS DE SEDERIA

MEDIAS GUARNICIONES DE ENCAJE DE SOMBRA, FINISIMAS, A.	$ 0.20
ENTREDOSES DE CHANTILLY, DIBUJOS NUEVOS Y ANCHOS, A	0.08
CINTAS PARA BANDAS, DE RASO LIBERTY, TODOS COLORES	0.35
BOTONES DE NACAR EN TODOS COLORES, ALTA NOVEDAD, A	0.20
TIRAS BORDADAS, CUARTA DE ANCHO, MUY FINAS Y BONITAS, A.	0.10
BRODERY DE SOMBRA Y VALENCIEN, EXTENSO SURTIDO, A 20 Y.	0.25
ENCAJES DE SOMBRA, CUARTA DE ANCHO, NUEVOS, A.	0.10
LIQUIDAMOS TODOS LOS ENCAJES CATALANES, ANCHOS, A 8 Y	0.10
TIRAS Y ENTREDOSES BORDADOS, ANCHISIMAS Y FINAS, A	0.05
GRAN REALIZACION DE ENCAJES MECANICOS FINISIMOS, A 3 Y.	0.04
ENCAJES PARA RUEDOS Y FUNDAS, LOS MAS ANCHOS, A.	0.06
CINTAS DEL NUMERO 5, LAS MAS FINAS Y BONITAS, TODAS A	0.05
NANSU BORDADO, METRO DE ANCHO, PRECIOSOS DIBUJOS, A	0.50
BOTONES DE SUTACH, DISTINTOS TAMAÑOS, DE NOVEDAD, A	0.40
MEDIAS GUARNICIONES BORDADAS, LAS MAS FINAS, A.	0.90
BOTONES DE PERLA EN TODAS FORMAS Y TAMAÑOS, A.	0.20
COLOSAL SURTIDO DE BORLAS EN TODOS COLORES, A 20 Y.	0.60
TODOS LOS ENCAJES DE IMITACION A HILO, LOS MAS FINOS, A 2 Y.	0.03
GRAN SURTIDO DE CINTAS FLOREADAS Y DE FANTASIA, A	0.50
GRANDIOSO SURTIDO DE AROS PARA BOLSAS, EN COLORES, EL PAR, A.	0.60
TENEMOS UNA BONITA COLECCION DE REMATES DE GUIPUR	0.10
LIQUIDAMOS UN GRAN SURTIDO DE ENCAJES DE FILET, A.	0.08
TENEMOS MOSTACILLA, EN TODOS COLORES, EN FRASCO GRANDE, A.	0.25
GRAN SURTIDO EN SEDAS ESPECIALES, PARA BORDADOS, A.	0.10

¡Señora! Es ciertísimo que si efectúa sus compras en "LA ESTRELLA", obtiene ventajas de más de 50 por 100 que si las hiciera en cualquier otra casa.

Agencia en el Cerro y Jesús del Monte: Teléfono I-1994.

Suscríbase al DIARIO de la MARINA Apartado 1010

DIARIO DE LA MARINA

SEGUNDA SECCION

Agencia en el Vedado: Calle F., 215 Teléfono F-3174

Anúnciese en el DIARIO de la MARINA Paseo de Martí, 103.

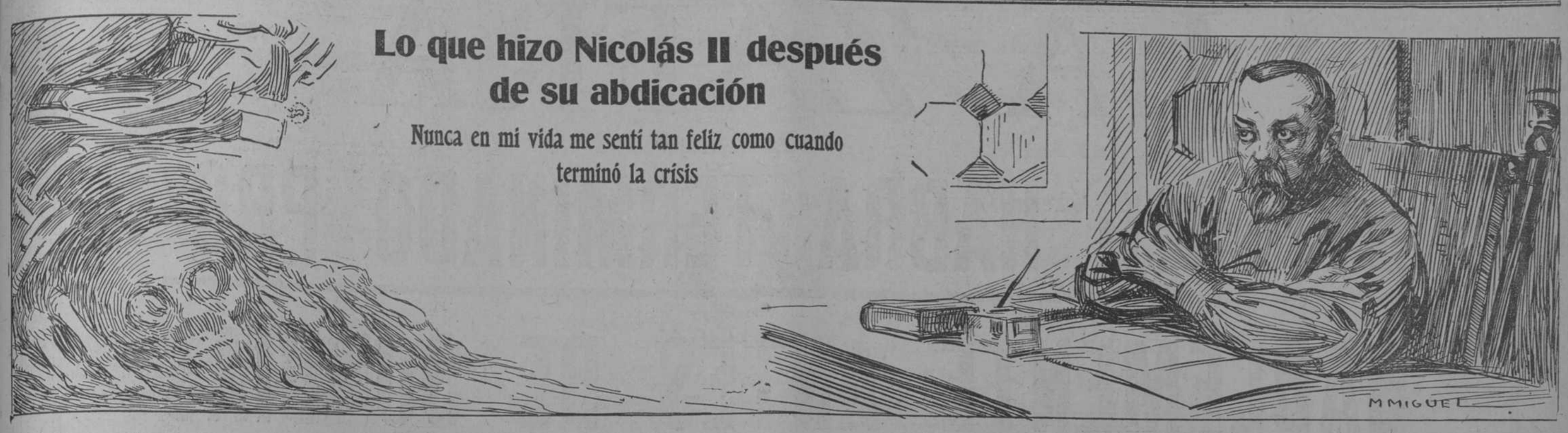

Lo que hizo Nicolás II después de su abdicación

Nunca en mi vida me sentí tan feliz como cuando terminó la crísis

El quinto y penúltimo capítulo de la narración autobiográfica del ex-Emperador de todas las Rusias, que publicamos a continuación, reviste gran interés, siendo el vivo reflejo de la situación agitadísima que siguió a la abdicación de Nicolás II. Continúa éste, por confesión propia, revelándose débil, fácil presa de emociones, y animado de sentimientos destituídos de toda malevolencia. La descripción de la escena en que los soldados coléricos rodean el carro imperial es de gran interés dramático, a la vez que constituye un detalle importantísimo para la historia.

CAPITULO V

RUEGA AL CIELO QUE PROTEJA A SU PATRIA Y A SU FAMILIA. — SE INTENTO HACER DESAPARECER LA ABDICACION. —COMO SE DESPIDIO DE SU ESTADO MAYOR.—ALIVIADO, PERO PROFUNDAMENTE CONMOVIDO.—EL CARRO IMPERIAL RODEADO POR UNA TURBA HOSTIL.—ARENGA MAGICA.

Cuando los comisionados de la Duma que habían venido de Petrogrado hubieron recibido mi acta de abdicación, retiráronse de mi carro privado, con manifestaciones de buena voluntad hacia mi persona.

Ya hacía rato que habían dado las doce.

El general Russky y mi fiel amigo el general Fredericks eran presa del más profundo pesar. Pidieron permiso para quedarse conmigo, pero yo les supliqué que se retirasen, porque deseaba estar solo para rezar.

Rogué a Dios primeramente que ahorrase sangre a mi patria. Conociendo el odio profundo que mi hermano, el Gran Duque Miguel, profesaba a mi esposa, temía que, al ceñirse la corona, ordenase que me mantuviesen separado de mi esposa y mis hijos. Bajo estas circunstancias yo no hubiera podido vivir más de unos cuantos meses.

Hasta las tres de la mañana estuve devanándome los sesos en busca de una solución a este problema.

(La frase usada en el manuscrito dice: "Me hacía pedazos el cerebro hasta convertirlo en un desolado montón de ruinas").

Yo estaba cansado mental y físicamente.

Se entera de que su familia está a salvo.

No veía más que una esperanza, una luz. Aunque la situación parecía extraña y fantástica, todavía esperaba que los radicales de mi patria me hiciesen humanamente justidia. Qué extraño suena esto: ¡Yo estaba dispuesto a confiar en los mismos que más me habían maldecido en mi país!

Mi más vivo deseo era regresar cuanto antes al lado de mi esposa y de mis hijos.

Poco después de las tres de la mañana el general Fredericks entró en el carro y me recomendó vehemente que me retirase. Me dijo que mi esposa e hijos estaban sanos y salvos y que el país estaba tranquilo. Sentíame feliz al saber que mi familia no había sido molestada. El general Fredericks había recibido noticias de Petrogrado de que mi familia no se había mudado del Palacio, habiéndosele suplicado que permaneciese allí hasta que la Duma pudiese considerar lo que debía hacerse.

Yo no había dormido en cuarenta y ocho horas, y durante las últimas tres semanas apenas había podido descansar dos o tres horas cada noche. No bien hube llegado a mi carro dormitorio, me arrojé en el lecho y me quedé dormido sin quitarme siquiera mis botas de campaña.

Quisieron robar el manifiesto de abdiccaión.

A pesar de todo esto, me despertó por la madrugada el general Fredericks, que estaba muy agitado. Díjome que acababa de recibir un mensaje, en que se le anunciaba que se había intentado robarle a la Comisión de la Duma el manifiesto de abdicación. Ignoraba todavía el resultado de la tentativa. Le entregué mi copia duplicada, y le ordené que la telegrafiase a la Duma sin perder un momento.

Con la rapidez del relámpago pasó por mi mente la sospecha de que un elemento de mi real familia se oponía a mi abdicación en favor de mi hermano, el Gran Duque Miguel Alexandrovitch. Una vez dado al público mi manifiesto, el pueblo lo aceptaría, y cualesquiera que fuesen las ambiciones de los demás, tendrían que desvanecerse para siempre.

Después de almuerzo, supliqué al general Fredericks que pidiese permiso en mi nombre a los representantes del Gobierno Provisional para visitar el Cuartel General, a fin de despedirme del alto mando y de otros oficiales del Estado Mayor. Quedé muy complacido al recibir inmediatamente el permiso solicitado.

Ya yo no era el Emperador de todas las Rusias, y por ese motivo deseché mis condecoraciones imperiales, y poniéndome el uniforme de coronel del Cáucaso, mi amada provincia, me dispuse a partir; pero de repente recordé que debía preparar un largo memorandum, que deseaba dejar a mi sucesor para su futuro gobierno.

A las nueve de la noche del 10 de Marzo llegó mi tren a la estación. La noche estaba muy fría. Copos de nieve, como grandes mariposas, descendían constantemente del cielo silencioso, desapareciendo sobre la blanca alfombra de los campos. Nunca hasta entonces habían significado nada para mí estos elementos, pero esa noche en la nieve que bajaba de la altura parecíame ver una irónica alegoría. ¡Yo mismo iba a desaparecer como los copos de nieve que se deshacían al caer!

Al salir de mi carro me enfrenté con un grupo de Grandes Duques; pero por mucho que me complaciera este saludo de mis reales deudos, no era de ellos de quienes había venido a despedirme. Mi viaje tenía por objeto decir adiós a mi muy amado y leal Estado Mayor General.

Se despide de su ejército.

En la plataforma del carro ví a mi leal amigo el general Alexieff, jefe del Estado Mayor. Seguido de mi escolta, llegué al andén, donde estaban formados, esperándome, todos los generales y coroneles del más alto mando.

Habían venido espontáneamente a saludarme, quizás por última vez.

No era una ceremoniosa recepción a su Zar. Si no me hubiesen profesado ningún afecto, nada los obligaba a estar allí. Pero allí estaban, demostrándome su lealtad en la hora suprema de mi dolor.

Los inspeccioné. Eran unos setenta y cinco u ochenta. Yo conocía los nombres de todos, con la excepción de un oficial que parecía estar a cargo de ellos. Este era el representante del gobierno provisional. Nunca lo había visto hasta entonces.

"¿Cómo se llama usted?" le pregunté, tendiéndole la mano.

Evidentemente el hombre estaba conmovido. Me miró sin decir una palabra. Otra voz que salió de la línea dijo: "Capitán Kogenikoff."

"Su nombramiento, le dije, debe ser de fecha reciente, porque esta es la primera vez que le veo."

Era un hombre de muy buena presencia, y por la brillante cinta roja que ostentaba juzgué que era un radical. Me informó que tenía órdenes de Petrogrado de acompañarme durante mi viaje a la capital. Me puse inmediatamente a su disposición, pero sus órdenes eran simplemente para acompañarme, dejándome en completa libertad.

"Vuestra Majestad, me dijo, se halla en plena libertad para permanecer durante un período de tiempo razonable en donde le plázca. Tengo la orden de protegerlo, y no de conducirlo."

Deseo que todos los rusos sepan que mi despedida de mi Estado Mayor fué en extremo cariñosa y amistosa.

Demacrado y exhausto.

Exteriormente, yo estaba tranquilo, y en mi interior sentía un alivio que no puedo explicar. Me alegraba de verme desembarazado de las responsabilidades inmensas del Imperio; y, sin embargo, debía reflejarse en mi rostro un gran pesar, porque al pasar delante de la línea, estrechando las manos de todos, varios de los miembros de mi Estado Mayor cambiaron miradas y no pudieron contener las lágrimas que se agolpaban a sus ojos.

Entonces me dí cuenta de que debió ser mi semblante, pálido y demacrado, lo que evocaba la compasión de estos valientes. Yo hice todo lo posible para presentar una apariencia de calma y hasta de buen humor, ocultando mi emoción, que yo temía que me rindiese en cualquier momento.

Al llegar a mi carro me entregué por completo a mis emociones. El pensamiento que más me torturaba era que yo debía haber nacido simple y humilde ciudadano, y no haber padecido tanta agonía.

A la mañana siguiente dos oficiales, a primera hora, entraron en mi carro, escoltados por uno de mis ayudantes, solicitando una entrevista. Eran antiguos Generales rusos que habían caído en manos de nuestros enemigos, y que el día cuatro de Mayo habían sido puestos en libertad para que viniesen a Rusia con cierta misión traidora que yo rechacé con la más enérgica indignadión. Antes de que pudiera llamar a mis guardias para que arrestasen a los traidores, desaparecieron como por ensalmo. Ordené a mi ayudante que diese cuenta del incidente al capitán Kogenikoff.

Durante el almuerzo ocurrió un incidente que deseo consignar para que sirva de guía al futuro historiador.

Apenas me había sentado a la mesa cuando oí voces y sonidos fuera que me convencieron de que se hallaba reunida una gran multitud muy cerca de mi carro. Agucé el oído, pero no pude distinguir lo que decían. Mientras tanto, yo continuaba almorzando. De repente, subió el diapasón de las voces.

Empecé a sospechar que la multitud no se presentaba en son de amistad, por lo que salí del carro-comedor y me trasladé al último carro. Las cortinillas estaban corridas, impidiéndome ver lo que pasaba fuera. Oía siempre voces airadas, y llegué a convencerme de que la multitud era bastante numerosa. Durante cinco minutos estuve oyendo voces a uno y otro lado del tren. Mis ayudantes estaban seguros de que el capitán a cuyo cargo me hallaba yo no podría protegerme contra los coléricos soldados que se habían reunido fuera. Les dije que no debíamos hacer nada que indicase que no teníamos confianza en el pòder y autoridad del nuevo gobierno. Estábamos a cargo del gobierno, y debíamos confiarles nuestras vidas.

Supliqué a mi segundo ayudante que saliese a la plataforma e informase a la multitud que si deseaba hablar a Nikolai Romanov, él se presentaría en la plataforma, y si había entre ellos alguno revestido de autoridad, él se sometería sin murmurar a lo que el nuevo gobierno dispusiese.

Burlas y rechiflas.

Mi ayudante obedeció mis instrucciones. La turba primeramente prorrumpió en burlas, y pude oir distintamente muchos insultos dirigidos a mi ayudante. Después oí muchas voces que gritaban: "¡Déjenle hablar!" Calló la multitud, y mi ayudante pudo comunicarle su mensaje. Este fué recibido con más burlas e insultos.

Entonces oí una voz que se elevaba sobre la multitud. Alguien, evidentemente, quería dirigirse a la multitud. Finalmente la voz se hizo oir. La turba calló, y la voz, fuerte y sonora, parecía alcanzar hasta millas de distancia.

Presté oídos a esa voz, que parecía venir del cielo mudo, misterioso y justo. Todavía repercute en mi memoria.

"Amigos, dijo la voz, ¿por qué torturar a un pobre ser humano? Nosotros hemos abierto las prisiones y los presidios, hemos repatriado a los proscriptos, libertado a los ladrones y los bandidos, y al hombre que apuñaleó a su padre, y al monstruo que estranguló a su madre, porque decíamos que todos eran víctimas de un mal sistema. Por qué hemos de negar a este hombre lo que hemos concedido al que mató a su hermano?"

Mi amada Rusia, el espíritu de mis pueblos había hablado.

Muchos minutos transcurrieron antes de que yo pudiese sobreponerme a mi emoción.

(Continuará).

Suscríbase al DIARIO DE LA MARINA y anunciése en el DIARIO DE LA MARINA

Burla Burlando

Odios y amores mal entendidos

Casi siempre andamos trastrocados en nuestros odios y nuestros amores y este es el origen de cuantas ingratitudes e injusticias se cometen en el mundo.

En nuestra más tierna edad odiamos a la nodriza porque ella es la que nos sujeta para apartarnos del peligro de una caída, y ella la que nos lava y nos friega, operación contra la que siempre protestamos fieramente con nuestros pataleos y nuestros berridos. Y, sin embargo, sin los cuidados de la nodriza y sin su solicitud maternal todos sucumbiríamos de muerte violenta o devorados por nuestra propia inmundicia.

Poco después dedicamos toda nuestra antipatía al maestro de escuela, porque el maestro es el que nos somete a una saludable disciplina corporal y espiritual. El nos desasna y nos convierte de brutos en hombres. Tal vez por nuestro gusto andaríamos perpetuamente en cuatro patas; pero el maestro nos priva de este gusto obligándonos a caminar en dos pies. Aquello es una tiranía a la que correspondemos con nuestra aversión.

Ya en plena juventud odiamos al sacerdote. Naturalmetne, él es el que fustiga nuestros vicios y el que reprime nuestras malas pasiones. El es el que se atraviesa con ademán terribie en nuestra marcha desenfrenada y loca; él es el que nos habla de Dios y de sus santas y salvadoras leyes; él el que nos habla de penitencias y ayunos; él el que nos dice la verdad... La verdad es siempre amarga sobre todo, para el vicioso y el disoluto. Por eso aborrecemos al sacerdote.

Odiamos al agente de la autoridad, al policía. El es, si sabe cumplir con su obligación, el que nos persigue y encarcela por nuestras faltas o nuestros crímenes. ¡Lo que nos divierten las sátiras y las pullas que lanzan contra la policía las lenguas maleantes! Y, sin embargo, sin el policía la sociedad estaría a merced de los malvados, nos atacaríamos unos a otros a puro colmillo y a pura garra, a falta de puñal. Pues porque la policía se opone a tales bellezas la detestamos como a tirano insufrible.

Odiamos al casero con odio no menos injusto que los ya señalados, aunque no se lo parezca así a los amigos del "pufo". El casero es el que ha edificado la casa que nos sirve de albergue, y si él no la edificó, otro lo hizo para él, con su cuenta y razón. Sin el casero no tendríamos casa y viviríamos en cavernas o a campo raso como las bestias. Entre los inconvenientes de esta vida montaraz y las "exigencias y los abusos" del casero la elección no es dudosa, al menos así lo entiende el autor. Pero el casero nos cobra sus imponderables servicios; por eso le detestamos de todo corazón... ¡Si no cobrase sería un querubín!

Otro a quien miramos con aversión inextinguible es el comerciante. ¡Es un explotador, un ladrón!..le gritan a todas horas y a boca llena hasta las personas que parecen razonables. Aunque fuere todo eso, siempre resultará infinitamente menor el mal que el bien que nos hace; porque ese hombre tan aborrecido es el que se encarga de traer géneros y provisiones de todos los ámbitos de la tierra para nuestro sustento, comodidad y regalo. Sin su providencia andaríamos desnudos y en muchas ocasiones desfallecidos de hambre; porque el mercader es el que ha remediado las hambres y miserias que antes padecía esta o aquella porción del mundo. Pero el comerciante también cobra y esto basta para que le tengamos por enemigo del género humano.

Odiamos, en fin, con el odio más injusto y necio de todos, al anciano, al "viejo", que llega a interpónerse con sus avisos y consejos en nuestros desenfrenos juveniles. Sin embargo, la experiencia habla por su boca; él sabe donde están ocultos los abrojos de la vida y sus abismos. ¡No importa! Ese viejo gruñón vino a proyectar su fría sombra en nuestros festines y por eso se ha hecho digno de nuestros odios. ¡Que lo entierren!...

En cambio, ved quiénes son los que gozan de nuestras simpatías y de nuestros amores.

Admiramos y aplaudimos al político que adula y lisonjea nuestras bajas inclinaciones porque quizás en nuestra degeneración estriba su triunfo. Haciendo escabel de nuestros lomos ganó la altura desde la cual nos olvida y nos desprecia. No importa; sus adulaciones aún predominan en nuestro corazón y le seguimos tributando nuestros amores.

Admiramos al "leader" populachero porque a todas horas nos dice desde la prensa o desde la tribuna que somos los más y los mejores y que fuera de nuestra hermandad no hay más que hombres perversos e indignos... Es lo mismo que han prometido todos los farsantes de todos los tiempos sin que la humanidad haya visto "la suya". No obstante, la humanidad no escarmienta y esta es la hora en que vuelve a correr entusiasmada y clamorosa detrás del que le repite las mismas falaces promesas.

Amamos al periodista corruptor y trapacero, porque es el gran adulador de todos nuestros errores y flaquezas. Y si a esta alabanza de nuestros vicios añade la diatriba y la calumnia contra las virtudes ajenas, entonces elevamos al periodista a la categoría de semidiós y le colocamos en nuestros altares.

Amamos al "comediógrafo" que no nos ofrece en la escena más que el aspecto bestial de la vida humana. Nos presenta florido y amable el vicio, y la virtud ridícula y despreciable. Pues allá vamos a colmar de dinero sus gavetas y le tiramos coronas y flores en vez de tirarle adoquines.

Amamos al que nos ultraja, al que nos desnuda, al que nos arruina, al que nos condena, cuando sabe administrarnos el veneno con los bordes de la copa untados de miel... Amamos, en fin, a Barrabás y odiamos a Cristo, porque tal parece que es nuestro sino fatal el odiar a quien bien nos sirve o bien nos quiere y amar a quien nos aborrece y procura nuestra ruina.

M. ALVAREZ MARRON

En el Colegio de Abogados

Se celebró ayer, por la tarde en el Colegio de Abogados la anunciada aramblea.

Asistieron los letrados siguientes: Doctores: Ricardo María Alemán, Antonio Gutiérrez Bueno, Pericles Seris de Latorre, Miguel Angel Campos, Gonzalo Freire de Andrade, Oscar de Barinaga, Alberto Giraudy, Benito Celorio, Pedro Herrera Sotolongo, señorita Margarita López, Ricardo Oxamendi, Rogelio Rodelgo, Luis M. González, Juan Andrés Antiga, Octavio Zubizarreta, René Acevedo, Miguel Angel Romero, Pedro Becerra, Julián Solozano.

Presidió el doctor Alemán, actuando de Secretario el doctor Fernando Freyre de Andrade.

Abierta la sesión le tué concedida la palabra al doctor Pedro Herrera Sotolongo, quien relató su incidente con el señor Presidente de la Sala Primera de lo Criminal de la Audiencia, que ya conocen los lectores, teniendo frases de censura para el Poder Judicial, que, a su entender, a veces coarta la libertad del Abogado en el ejercicio de su profesión.

Replicó al doctor Herrera Sotolongo el doctor Freyre de Andrade, por estimar infundada su acusación, haciendo un elogio de la Magistratura Cubana.

A continuación se dió cuenta con las siguientes mociones del doctor Herrera Sotolongo:

Que se haga conocer a los Poderes Públicos la ineficacia de los preceptos legales que actualmente rigen y la necesidad de constituir o de crear otros Tribunales dentro de la Magistratura para obtener la sanción penal de los jueces y magistrados.

Que las correcciones a los letrados se impongan en la forma que se le imponen a los Fiscales, y que dichas correcciones tengan apelación, pero que ni pueda imponerlas el Tribunal ni el Juez, ni puedan estas ser públicas.

Que los letrados directores de las partes tengan el derecho de recusar a los Jueces y Magistrados por las mismas condiciones que las partes a quienes representan.

La Asamblea acordó nombrar una Comisión integrada por los señores Freyre de Andrade, Herrera Sotolongo, Alemán, Seris de la Torra, Antigas y Gutiérrez Bueno para que en la próxima sesión emitan opinión concreta sobre el particular.

Al acto de referencia también concurrió el Presidente del Colegio de Procuradores de la Habana señor José M. Leanés.

Campeonato de esgrima en el Casino Español

Con brillante éxito terminó ayer el campeonato de esgrima celebrado en el gran salón de fiestas del Casino Español de la Habana, y en el cual tomaron parte los alumnos de la sala de armas que tan competentemente dirige el excelente profesor don José Martínez Asensio.

Distinguida concurrencia, entre la que figuraban conocidos aficionados presenció los asaltos de las tres jornadas de que aquél se componía.

He aquí los resultados:

Primer día: 5 de junio. Poule de florete.

Obtuvo el primer lugar, ganando la copa de plata, donada por el señor Antero Prieto, el señor Enrique Ramos Izquierdo; el segundo premio, medalla de oro, el señor Enrique Morales; el tercer premio, medalla de plata, el señor Francisco Y. Zayas el cuarto lugar, mención honorífica, el señor Ramón Villaverde.

Actuaron en esta jornada los señores Ramón Fontz, Presidente; capitán J. Valcárcel y B. Barquín, vocales.

Segundo día: 6 de junio. Poule de espada.

Compitieron diez tiradores.

Pimer premio, copa de plata del señor Narciso Maciá, Presidente del Casino Español de la Habana: el señor Rafael Fernández; segundo premio, medalla de oro, el señor Ramón Villaverde; tercer premio, medalla de plata, el señor Francisco Y. Zayas; cuarto premio, mención honorífica, el señor Enrique Morales.

Presidente del jurado: comandante señor Ramón Fonts.

Vocales: Enrique Ramos Izquierdo y B. Barquín.

Tercer día: 7 de junio. Poule de sable.

Compitieron diez tiradores.

Primer premio: copa de plata del señor Armando Cuervo, el señor Enrique Ramos Izquierdo; segundo premio, medalla de oro, el señor Enrique Morales; tercer premio, medalla de plata, el señor Ramón Villaverde; cuarto premio, mención honorífica, el señor José Barroso.

Presidente del jurado, maestro señor J. Loustalot; vocales, señores Fernado Rivero y Luis Márquez.

El próximo día once del actual se verificará la repartición de premios a los alumnos ganadores de la Sala del Casino Español de la Habana.

No. 3

RECETA DE TIEMPOS DE GUERRA PARA PELO CANOSO

El pelo gris, deslustrado o marchito puede ponerse inmediatamente negro, castaño, claro, como se quiera, usando el siguiente remedio, que uno mismo puede preparar en su casa:

Compre una cajita de polvo Orlex en cualquier farmacia sin otro gasto alguno Disolverlo en 4 onzas osea 113 gramos de agua destilada o lloveliza y con un peine, pasárselo por el pelo, siguiendo las direcciones que para mezclarlo y usarlo trae cada caja.

Puede usarse Orlex con absoluta confianza. Cada caja lleva un bono de oro por $100.00 en garantía de que Orlex no contiene plata, plomo, cinc, azufre, mercurio anilina, productos ni derivados de alquitrán de hulla.

No es pegajoso ni borroso; antes bien deja el pelo sedoso y brillante y a la persona cual si le quitaran veinte años de arriba.

LA ZAFRA

DE 1919 HABRA TERMINADO PROBABLEMENTE ANTES DE 30 DIAS

Para entonces los Hacendados y Colonos, los Refaccionistas de víveres y ferretería, los Agentes de maquinaria, los vendedores de sacos y de abonos, de carros y de raíles, y los grandes Bancos, todos habrán efectuado sus liquidaciones y recogido su dinero.

Hora es ya de ocuparse de poner a un lado lo que se quiera capitalizar guardándolo como seguro, donde no corra ningún riesgo y aumente diariamente de valor.

¿USTED CONOCE EL Reparto "MIRAMAR"?

JOSE LOPEZ RODRIGUEZ - RAMON G. MENDOZA

PROPIETARIOS

OFICINAS:
Amargura 23.-Tel. A-1833. Habana

ADMINISTRADOR: José P. Massaguer
LETRADO AUDITOR: Dr. Armando Ebra

SERVICIO CABLEGRAFICO MUNDIAL

Información Cablegráfica

(Viene de la PRIMERA PLANA)

PRIMER CUBANO GRADUADO EN LA ACADEMIA NAVAL DE LOS ESTADOS UNIDOS

(De la Prensa Asociada, por el hilo directo)

WASHINGTON, Junio 7.

El guardia marina Carlos Hevia, hijo del ex-Secretario de Gobernación de la República de Cuba, señor Aurelio Hevia, acaba de graduarse en la Academia Naval de los Estados Unidos, siendo el primer cubano que obtiene ese honor en dicho instituto.

LA DELEGACION AMERICANA NO QUIERE QUE SE PUBLIQUE EL TRATADO HASTA QUE SE FIRME

París, Junio 7.

La delegación americana a la Conferencia de la Paz se mantiene firme al parecer en su decisión de no autorizar la publicación del tratado de paz alemán mientras no se firme, y de no comunicar siquiera el texto oficial en su forma actual al Senado de los Estados Unidos.

Un miembro de la delegación americana discutiendo la queja del Senado respecto a la publicación del tratado en Alemania y las acusaciones de que había copias del mismo en manos de los banqueros de New York dijo que la delegación no había violado la promesa hecha a otras potencias de no publicar el tratado mientras no estuviese completo ni la violará tampoco. Agregó que hasta donde él había podido averiguar no se había suplicado a Alemania que mantuviese el tratado secreto porque semejante súplica a un adversario no estaría conforme con la aceptada práctica diplomática.

DECLARACIONES DEL MINISTRO DE HACIENDA ALEMAN

Londres, junio 7.

La incapacidad de Alemania para hacer frente a las demandas financieras de los términos de la paz y la incapacidad de los aliados para hacerla pagar, son puntos en que insiste el doctor Bernhard Dernburg, el Ministro de Hacienda alemán en una entrevista telegrafiada por el corresponsal en Berlín del Daily Mail. El doctor Dernburg reitera su reciente declaración de que Alemania no firmará los términos de paz tal como han sido presentados, y sigue diciendo:

"En realidad de verdad, ni la Entente ni Alemania son capaces de firmar esta paz. Alemania no puede ... la Entente no puede obligarla a que pague. Podeis invadir a Alemania y ocupar la cuenta del Ruhr, y nadie saldrá al paso si deseais venir hasta Berlín, pero una vez allí ¿qué vais a hacer?"

El doctor Dernburg, en otra parte de la entrevista habla en tono irónico despectivo del Presidente Wilson.

"Yo creía que había venido aquí como una especie de nuevo Redentor, asumiendo el papel de salvador de la humanidad, dícese que dijo el Ministro; pero yo no he hallado en el tratado de paz ni una sola palabra de su paz de reconciliación y de buena voluntad.

COMISION MILITAR POLACA EN GALITZIA

Zurich, Suiza, Junio 6.

El gobierno polaco ha establecido una comisión militar en el campo petrolífero de la Galitzia Oriental, con el anunciado propósito de proteger los intereses polacos y aliados allí. Las propiedades alemanas, austriacas y húngaras han sido secuestradas como garantía del cobro de los daños y perjuicios.

Se ha reanudado el trabajo en todas las minas.

LA POLITICA BAVARA

Berlín, Viena, Junio 6.

El error político del gabinete bávaro al permitir la ejecución de Levine Nissen, leader de los comunistas bávaros, según resultó hoy es probable que dé origen a otra tentativa espartaca contra el gobierno.

El efecto político de la ejecución se palpó hoy en Berlín. Ordenóse una huelga general y el órgano socialista independiente Die Feiheit publicó un editorial muy agresivo. La situación ha dado a los extremistas espartacos un verdadero arsenal para sus ataques.

El gabinete sí puede capear la situación será principalmente porque la contestación aliada a las contraproposiciones alemanas será suficientemente favorable y conciliatoria para que el actual gobierno pueda recuperar su prestigio.

Cualquier progreso tangible en las negociaciones de la paz desde el punto de vista alemán se espera que sea un contra-irritante efectivo para las maniobras de los socialistas independientes.

Hoy la agitación apenas había llegado al período de la crisis aguda, aunque los partidarios de Hugo Haase se decía que estaban prediciendo la caída de Ebert y de Scheidemann dentro de ocho días.

La Asamblea Nacional alemana se reunirá en Berlín a fines de la próxima semana.

EL CONSEJO DE LOS CUATRO

París, Junio 7.

Poco se ha adelantado hoy en el Consejo de los Cuatro, que está trabajando para formular la contestación a las contraposiciones alemanas. La actitud de la comisión americana sigue siendo la de un mediador; pero los franceses y los ingleses estuvieron tan distanciados esta noche como lo han estado durante la semana. M. Clemenceau permaneció firme en su determinación de no reducir las demandas presentadas a los alemanes.

Espérase que una mayoría de los informes de las comisiones de menor importancia se presenten ante el Consejo el lunes. Se ha indicado tanto a los delegados franceses como a los ingleses que virtualmente han invertido los aliados tanto tiempo en preparar una contestación a las contraposiciones alemanas como el que se concedió a Alemania para considerar el tratado después de su presentación y un acuerdo tan pronto como sea posible les ha recomendado que lleguen a un acuerdo tan pronto como sea posible.

La cuestión de Fiume también se discutió hoy, pero no se ha llegado a decisión ninguna.

DEPREDACIONES DE LOS YAQUIS Y BANDIDOS

Nogales, Arizona, Junio 7.

Dos americanos y treinta mejicanos han sido muertos por los yaquis y los bandidos en el distrito de Colorado, en Sonora, Méjico, durante las últimas dos semanas, según dicen los agricultores americanos que llegaron de esas regiones esta noche.

Los americanos llegados, que residen en Arizona, Colorado y California han enviado una descripción de la situación reinante en ese distrito al Departamento de Estado de Washington.

LAS HUELGAS DE PARIS

París, Junio 7.

La situación de la huelga no había cambiado esta mañana.

Aunque algunos de los paros de menos importancia se habían solucionado satisfactoriamente para los obreros, habíanse declarado otros.

Los ferroviarios del distrito de París celebraron anoche un meeting tempestuoso. Los extremistas estuvieron en evidencia. Aunque el meeting no votó en favor de la huelga inmediata, se decidió a hacer preparativos para que cese el trabajo.

Una resolución adoptada por los ferroviarios abogaba porque se detuviesen los trenes de tropas y municiones, a fin de impedir que el gobierno dé pasos contra las huelgas y el pueblo. Otra resolución pedía a la Federación Nacional de los Ferroviarios que actuase inmediatamente a lo largo de esta línea, persistiendo en ello hasta que se complete la desmovilización y se conceda una amnistía general.

MECHA TRIPLE
Tapa, Fulminantes
Números 5 y 8.

DINAMITA HERCULES

FULMINANTES
Eléctricos No. 6, de
4 y 6 pies de largo.

Teja de Barro Americana
Tipo francés y tipo español.
Azulejos Americanos
De 6x3 de 2ª, marca "Robertson".
Mezcladoras
Marsh Capron de 14 pies cúbicos.
Tubería Galvanizada
De 3/8", 1/2", 1", 1 1/2" y 2".
Cerrajería
De Russell & Erwin Co.

Yeso de J. B. King & Co.
En barriles de 113 kilos.
Azulejos Valencianos
De 1ª, 2ª y 3ª clases, de 20x20.
Cabillas Corrugadas
De 1/2", 5/8", 3/4" y 1" por 30 y 40 pies de largo.
Tubería de Barro
De 4", 6" y piezas.
Cemento Morro
En barriles de 180 kilos.

INFANTA 44½
HABANA.
ARELLANO Y CA., S. EN C.
TEL. A-3329 A-4589
MATERIALES DE CONSTRUCCION
ANUNCIO DE VADIA

LA REPATRIACION DE LOS AMERICANOS EN RUSIA

Arkhangel, Junio 6.

Según los arreglos revisados, todas las fuerzas americanas, incluso los ingenieros, serán retiradas del frente del Norte de Rusia y estarán dispuestas para embarcarse a fines de Junio.

FINLANDESES Y BOLSHEVIKIS

Londres, Junio 6.

El Estado Mayor general finlandés ha anunciado que se ha abierto repentinamente un violento fuego de los puestos de centinelas bolshevikis contra los soldados finlandeses en varios puntos del frente ruso, según dice el corresponsal en Copenhague de la Exchange Telegraph Company.

El fuego fué aumentando cada vez más en violencia, entrando en juego las ametralladoras y la artillería, hasta extenderse las hostilidades a lo largo de todo el frente.

EL MOVIMIENTO REPUBLICANO EN EL RHIN

Berna, Junio 6.

En un contra-esfuerzo dirigido al movimiento republicano del Rhin, el gobierno de Berlín ha nombrado a Karl Trimborn prominente clerical, presidente regional de la tierra del Rhin. Se dice que su nombramiento es una importante concesión al movimiento republicano en la tierra del Rhin.

El órgano socialista Die Freihei de Berlín, dice que los acontecimientos en esa región contienen una lección y una advertencia que no deben ser desatendidas.

Karl Trimborn era miembro del último Reichstag. Nació en Colonia en 1854 y todavía reside allí. Es abogado.

PESSOA EN LISBOA

Lisboa, Portugal, Junio 7.

El crucero blindado francés "Jeanne d' Arc" llegó aquí hoy con el Presidente electo Pesoa del Brasil y su comitiva a bordo.

Se dirigirán al Brasil por la vía de los Estados Unidos después de su visita a esta capital.

DESORDENES EN MUNICH

Berlín, viernes, Junio 6. (Por la Prensa Asociada.)

Toda la noche anterior ha reinado el desorden en Munich, según noticias recibidas hoy de la capital bávara. A intervalos se oían descargas de ametralladoras, ignorándose la causa en los momentos de trasmitirse el despacho. Los periódicos no pudieron publicarse.

La huelga de metalúrgicos en Berlín se ha extendido a Nurengerg y Fuendt.

LAS BAJAS AMERICANAS EN EL NORTE DE RUSIA

Arkhangel, viernes, Junio 6.

Las bajas totales de los americanos en el Norte de Rusia hasta la fecha han sido veinte oficiales y 536 soldados. Un anuncio oficial publicado hoy, hace la siguiente distribución de las bajas:

Muertos en acción o a consecuencia de sus heridas:

Cinco oficiales y 99 soldados.

Desaparecidos en acción:

Ningún oficial. 35 soldados.

Muertos de enfermedades o a consecuencia de accidentes:

Tres oficiales. 77 soldados.

Heridos:

Doce oficiales y 325 soldados.

EL JEFE DE LA DELEGACION ALEMANA EN COLONIA

París, Junio 7.

El Conde Von-Brocdorff-Rantzau, jefe de la delegación alemana de la paz que salió de Versalles anoche, se halla de visita en Colonia según se averiguó hoy.

A juzgar por lo que dicen los periódicos franceses de la mañana, la visita del Conde se relaciona más bien con los acontecimientos de la tierra del Rhin, donde la situación es tan incierta, con motivo de la reciente proclamación de la república del Rhin. Esto, antes que los asuntos de la Conferencia de la Paz, se cree que sea el motivo de la visita del Conde Von Brockdroff-Rantzau.

Tiénese entendido que el plenipotenciario alemán conferenciará en Colonia con el Cardenal Von Hartman, arzobispo de Colonia.

ACELERANDO LA OBRA DE LA CONFERENCIA

París, Junio 7.

Virtualmente todas las importantes comisiones relacionadas con la conferencia de la paz estuvieron hoy en sesión, debiéndose esta actividad a las direcciones dadas ayer por los jefes de la conferencia de acelerar hasta donde sea posible la labor de ese cuerpo.

El Consejo de los Cuatro se reunió esta mañana y continuó considerando las contraproposiciones alemanas. Las comisiones que celebraron sesiones incluían las de puertos y de vías acuáticas, responsabilidades, Bélgica y Alsacia-Lorena.

LA DELEGACION AUSTRIACA

St. Germain, Junio 7.

El doctor Karl Renner, el canciller austríaco y jefe de la delegación de su nación al Congreso de la Paz, llegó aquí hoy después de su visita a Feldkird, donde había estado en conferencia con los representantes del Gobierno austríaco, procedentes de Viena.

El doctor Renner vino acompañado de Ricardo Schullef y Herr Sternbalk, consejeros técnicos de la delegación.

LOS AMERICANOS RECONSTRUIRAN A FRANCIA

París, Junio 7.

Contratas para la reconstrucción ascendentes a doscientos millones de francos, que cubren la reconstrucción del área devastada de Rheims, Nancy y Soissons, se han adjudicado a casas americanas, según se anunció aquí hoy.

LOS ESTHONIANOS TOMARON A HESSWEGAN

Copenhague, Junio 7.

Los esthonianos se dice que han tomado a Hesswegan, en la Livonia del Sur. Han empezado a arrojar a los bolshevikis en la dirección de Krentzburg, setenta millas al sudeste de Riga. Los bolshevikis están huyendo presas del pánico desde la Livonia para impedir el verse rodeados.

El Campamento de Información Letto anuncia que los alemanes de Riga están avanzando por la retaguardia de los bolshevikl, con el objeto de ocupar la frontera de Livonia.

LA SITUACION EN VLADIVOSTOK

Vladivostok, jueves, Junio 5.

Aunque el sector ferroviario guardado por los americanos de la provincia marítima no ha sido perturbado desde que los americanos castigaron duramente a los bolshevikis el día 25 de Mayo, los sectores adyacentes protegidos por los japoneses han experimentado muchas perturbaciones. Trnesc han sido tiroteados y destruídos, estaciones han sido atacadas por las partidas bolshevikis y se han hecho tenttativas generales para interrumpir el tráfico.

FUSILAMIENTO DE UN ESPIA

París, Junio 7.

El capitán Funck, del ejército austríaco, ha sido enjuiciado y sentenciado a muerte como espía en Consejo de Guerra.

Parece ser que el capitán Funck estaba en París antes de que empezase la guerra q permaneció en esa ciudad durante todas las hostilidades y se alegaba en el proceso que dió a conocer al enemigo su informe respecto a las incursions aéras y l bombardo a larga distancia de París. La acusación específica por la cual había sido conducto era: "Comunicar información respecto a los bombardeos con Gothas y Berthas al agregado militar en Berlín."

REORGANIZANDO EL EJERCITO ALEMAN

Berna, Suiza, Junio 6.

Gran actividad se está desplegando en Alemania, reclutando hombres para el ejército y reuniendo municiones, según dice el periódico socialista independiente "Die Freheit." Según el socialista "Abendi", de Viena, los sagentes del reclutamiento alemán están trabajando activamente el austria.

El "Nachrichten" de Basilea dice que los departamentos de reclutamiento alemán están pidiendo hombres y ofreciendo alicientes, incluso la paga de nuevos marcos al día y premios por fidelidad.

A los escogedores de tabaco

La Asociación de Almacenistas, Escogedores y Cosecheros de Tabaco hace saber por este medio a sus asociados que no ha dado ninguna orden para abrir las escogidas en Partido, y que solamente tomará ese acuerdo en el caso de que los obreros de escogidas acepten la tarifa acordada por esta Corporación, que es la siguiente:

Escogedores . . . . . $2.75 jornal.

Emparejadores . . . . . $2.75 jornal.

Abridoras . . . . . $0.10 por matul.

Estas tarifas representan, con relación a las del año pasado, un aumento de 25 centavos diarios para el emparejador; 50 para el escogedor y dos en cada matul para las abridoras.

Tampoco daremos comienzo a los trabajos de escogidas, si los obreros sostienen el propósito de boycotear a algunos de nuestros asociados.

JABON NOVIA

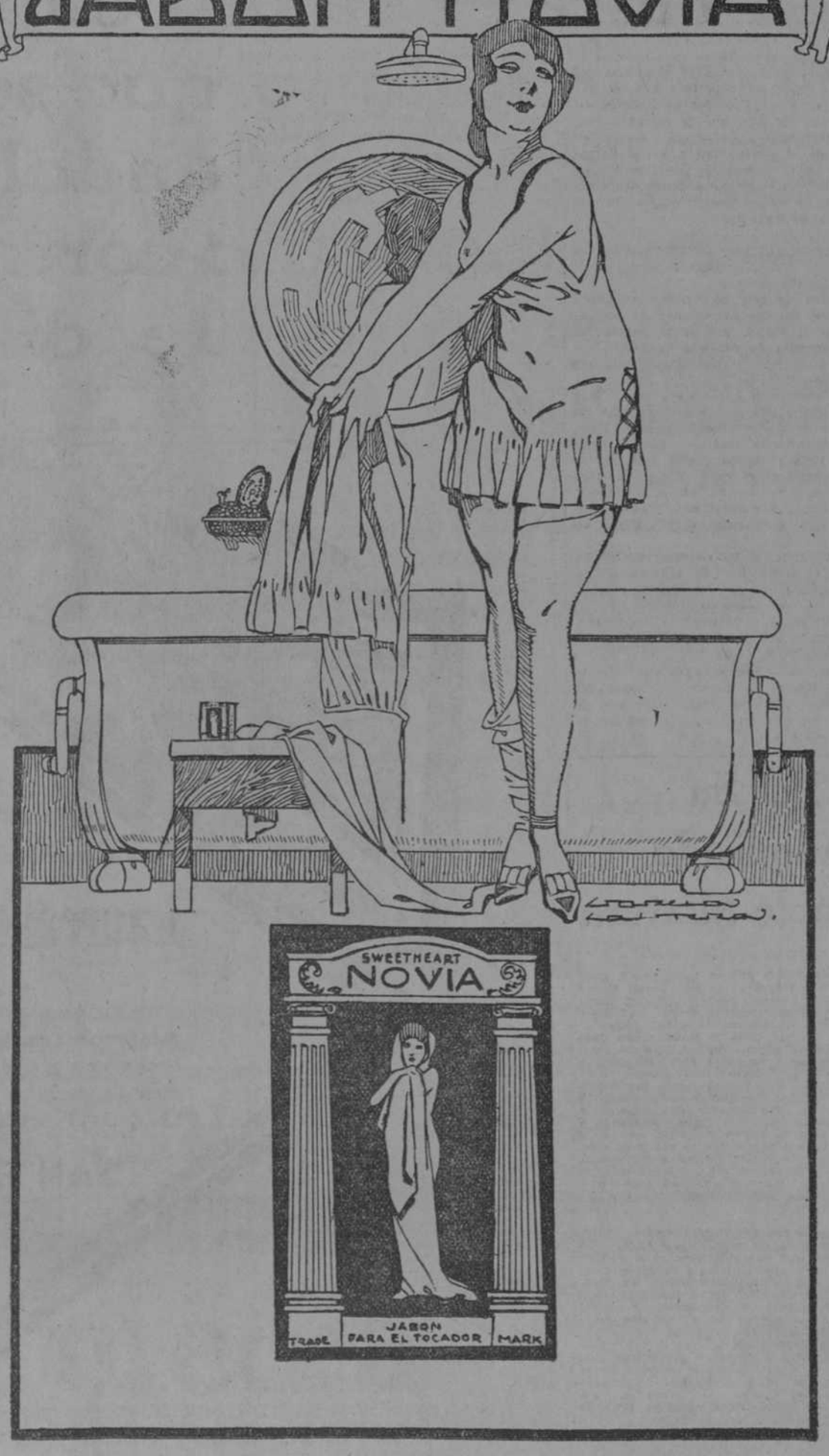

Cercas de Alambre
PEERLESS
(Sin Rival)

Durante TREINTA DIAS, venderemos a todo el que quiera, CERCAS TEJIDAS ORNAMENTALES, ENREJADOS PARA CANTEROS Y PLANTAS ENREDADERAS, PUERTAS DE TODAS CLASES, ARCOS Y PORTADAS ORNAMENTALES DE ACERO GALVANIZADO. POSTES ANGULARES DE ACERO, etc., a precios reducidos.

A LAS FERRETERIAS OFRECEMOS AL POR MAYOR LAS LEGITIMAS CERCAS DE ALAMBRE TEJIDO "PEERLESS"

para cerdos (4 estilos) aves de corral, ganado mayor. Cercas para jardines, solares, cementerios, parques, etc., y sus correspondientes puertas de todas clases, estiradores de cercas etc., y papel de techo.

Unicos distribuidores en la América Latina

VALLEJO STEEL WORKS

Apartado 1917. Cuba 69, bajos, Habana.-Tel. A-9382.

La MORTAL ENFERMEDAD de los RINONES ABUNDA en CUBA
Aqueja casi á todos.

El que la enfermedad de los riñones va progresando es cosa segura. Miles y miles de personas, tanto del campo como de la ciudad de este país, corren inminente riesgo de contraer la mortal enfermedad de los riñones.

Es una solapada enfermedad que se extiende, apretando gradualmente más y más hasta que el pobre enfermo se apercibe de que padece de la enfermedad de Bright. ¿Tienen enfermos los riñones? ¿Saben cómo se descubre si se padece ó no de dicha enfermedad?

Vamos á enumerar unos síntomas de la enfermedad de los riñones: dolores en distintas partes del cuerpo, boca amarga por la mañana, estreñimiento, orina turbia y de feo color, sensación general de debilidad y mal humor, ojos hinchados — y ahí tienen los síntomas de la enfermedad de los riñones.

Las personas que padecen de dolores en la espalda, reumatismos, gota, ciática, arenillas, piedra, ó dolores de vejiga, de los músculos y articulaciones, deben dichas afecciones al tener riñones débiles ó enfermizos, pues todo eso son síntomas seguros de la enfermedad de los riñones.

Todo eso indica que los rinoñes están débiles ó enfermizos. Hay que fortificarlos y sanearlos. No pierdan ni un instante más. Vayan á casa del boticario y pidan una caja de 70 cents de Píldoras De Witt

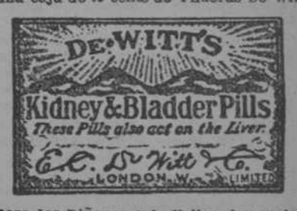

para los Riñones y la Vejiga, las cuales están hechas expresamente para las enfermedades del riñon y de la vejiga.

Curarán á todo enfermo que presente los susodichos síntomas, sean cuales fueren el grado y edad de la afección.

SERVICIO CABLEGRAFICO MUNDIAL

PARA EL ESTOMAGO PASTILLAS DEL DR. RICHARDS NADA MEJOR

ACUERDO ENTRE LOS GOBIERNOS INGLES Y ESTHONIANO

Londres, Junio 7.

Los gobiernos inglés y esthoniano han acordado que tropas inglesas ocupen la isla de Oessel como garantía del pago por la ayuda financiera prestada a los esthonianos, según noticia recibida en Copenhague de Reval y transmitida por la Exchange Teelgraph Company. Escuadrones ingleses, agrégase, serán estacionados en Helsinfords y Hangoe, Finlandia y en Reval.

ESTADOS UNIDOS

(De la Prensa Asociada, por el hilo directo)

EL GOBERNADOR DE TEBAS PIDE FUERZAS PARA PROTEGER LA FRONTERA

WASHINGTON, junio 7.

Declarando que la situación mejicana es tan crítica que se necesita una fuerza mayor en la frontera para proteger las vidas y haciendas de los ciudadanos, el gobernador Hobby, de Texas, ha suplicado al Secretario Baker que llame al servicio federal a la primera y segunda brigada de la caballería de Texas, movilizándola en un punto conveniente.

El Departamento de la Guerra inmediatamente telegrafió al general al mando del Departamento del Sur que está a cargo de la guardia de la frontera, pidiéndole su opinión acerca de esta petición y cualquier otro informe o detalle relativo a la situación que describe el gobernador Hobby.

Noticias confidenciales que han estado llegando al Departamento de la Guerra durante la última semana respecto a la situación en el Norte de Méjico no contenían informe ninguno decíase, que hiciese creer a los oficiales del ejército que era fundada la opinión expresada por el gobernador Hobby.

La guardia de la frontera en la actualidad excede de veinte mil, incluso caballería, infantería, artillería de campaña, escuadrillas aéreas y unidades de ingenieros, distribuidos todos desde Yuma, Arizona hasta el Sur de Laredo. Este último punto es el cuartel general de 4o. de Caballeros de los Estados Unidos. Detrás hay una fuerza todavía mayor en los campamentos de desmovilización o en camino.

El mayor general De Rosey C. Cabell, al mando del distrito de la frontera mejicana, tiene órdenes permanentes de disponer de las tropas americanas como crea conveniente para proteger vidas y haciendas.

NOTICIA DESMENTIDA

WASHINGTON, junio 7.

La legación búlgara publicó hoy una nota desmintiendo oficialmente la noticia publicada por la agencia balkánica y trasmitida desde Copenhague ayer en que se decía que el ejército búlgaro había sido movilizado y marchaba hacia la frontera serbia.

LA HUELGA DE TELEGRAFISTAS AMERICANOS

CHICAGO, junio 7.

Una huelga nacional de telegrafistas y telefonistas miembros de la Unión Comercial de telegrafistas de Améria, fué ordenada hoy deberá tener efecto el miércoles próximo por la mañana, a las ocho.

La orden fué expedida en el cuartel general de la Unión aquí, por instrucciones telegráficas de S. J. Konenkapm, Presidente Internacional que estuvo en Pittsburgh en camino para Chicago. La orden de la huelga se aplica a los empleados de la Western Union Telegraph Company, The American Telephone and Telegraph Company y la Postal Telegraph and Cable Company, con sus instituciones asociadas.

EL DERBY DE DATONIA

LATONIA, KENTUCKY, junio 7.

Befrank, de C. M. Garrison, de New York, muy bien manejado por el jockey G. Kummo, llegó aquí hoy en primer lugar en el trigésimo séptimo derby de Latonia, adelantóse y aventajando a los que se consideran la aristocracia de los caballos de pura sangre de tres años.

El hijo de Sir John Jonhson y de Franknes pudo fácilmente alcanzar su triunfo. La lucha por el segundo lugar sin embargo, fué más difícil para regalo, que sin embargo, se portó noblemente, pero cansado al final, fué derrotado por medio largo de Omond.

Los aficionados a este deporte no pensaban muy favorablemente de Befrank, dedo que las apuestas mútuas dieron por resultado que se pagase algo más de diez a uno.

MAS SOBRE LA HUELGA DE LOS TELEGRAFISTAS AMERICANOS

CHICAGO, junio 7.

La decisión de declarar una huelga nacional vino después de haber pasado el Presidente Konenkamp varios días en Washington, donde había dirigido una huelga de empleados de la Unión en diez Estados del Sudeste. Esa huelga siguió a otra de telefonistas en Atlanta, donde se decía que los empleados del telégrafo habían sido despedidos porque eran agremiados, aunque la Southern Bell Telephone Company negó que el hecho de pertenecer a una unión o gremio había sido la base de ninguna cesantía.

Acompañando a la orden de la huelga, iban prolijas instrucciones a los miembros empleados por empresas no afectadas por la orden para que ayudasen a la eficacia de la huelga. Esto, según se explicaba, significaba que dichos empleados de otras empresas debían negarse a trasmitir mensajes telegráficos y telefónicos como negocios comerciales.

Los telegrafistas de los ferrocarriles, según declaró también se negarían a manejar los negocios comerciales.

NEW YORK, junio 7.

La huelga nacional de telegrafistas y telefonistas, ordenada por S. J. Konenkamp, presidente de la nion Comercial Internacional de Telegrafistas, "no equivaldrá a nada", según lo declarado hoy por Newcob Carlton, jefe de la Western Union Telegraph Company.

Prescindiendo del sur y del sudoeste, donde dijo que sólo trescientos de los doce mil empleados estaban en huelga, mister Carlton declaró que la extensión del paro al resto del país traería como reclutas a las filas de los huelguistas.

Mr. Carlton dijo que la compañía había interrogado a todos sus empleados acerca de si obedecerían o no al llamamiento de la huelga, y que sólo 147 de los 28.000 del territorio a donde debía extendehse la huelga habían contestado que cesarían de trabajar.

EN BUSCA DE LOS TELEGRAFISTAS AMERICANOS

NEW YORK, junio 7.

Después de una conferencia celebrada aquí hoy con las autoridades de policía, William J. Flynn, jefe de la policía del Departamento de Justicia que está buscando a los responsables de los recientes atropellos, dijo:

"No esperamos hacer nada hoy. Hay como cien pistas que seguir y éstas las estamos siguiendo cuidadosamente. Estamos progresando pero no puedo decir cuando habrá alguna acción definida.

Preguntado si el cadáver del hombre que colocó la bomba en la residencia del procurador general en Washington, había sido identificado, el jefe Flynn dijo:

"Sólo en parte. Yo no estoy satisfecho con la identificación. El cadáver estaba tan mutilado que era difícil reconstruirlo.

EL GENERAL AGUILAR EN MISION ESPECIAL A LOS ESTADOS UNIDOS

WASHINGTON, junio 7.

El general Cándido Aguilar, Gobernador del Estido de meracruz y yerno del Presidente Carranza, llegó aquí hoy de Méjico con una misión cuyo carácter no se ha publicado.

Si bien nada se ha dicho acerca del objeto de su visita, los periódicos semioficiales que se publican en la ciudad de Méjico y que se han recibido aquí hoy, dicen que el general ha sido enviado a Washington, como consejero confidencial del Presidente Wilson. Decíase específicamente que el status del Embajador Bonillas no se había afectado en modo alguno, porque Aguilar estaba acreditado directamente cerca del Presidente.

Las autoridades familiarizadas con la América española decían que era costumbre enviar representantes de esta manera siempre que el jefe de una nación deseaba hacer declaraciones importantes al jefe de otra nación.

El Embajador Bonillas que debía haber ido a la ciudad de Méjico para conferenciar con el Presidente Carranza cambió de propósito a última hora y ha permanecido en Washington aunque el Canciller Rojo había sido designado oficialmente com oencargado diplomático de la Embajada.

EL PRESUPUESTO NAVAL AMERICANO

WASHINGTON, junio 7.

L Comisión de asuntos navales de la Cámara acordó hoy una transacción con el Secretario Daniels sobre el tamao de la armada.

Al formular el proyecto de ley de presupuestos la comisión aprobó la recomendación de que el personal alistado se fije en doscientos cincuenta mil hasta el primero de octubre.

Desde esa fecha hasta el primero de enero, Mr. Daniels pedía 225.000 hombres.

La comisión votó en favor de fijar el máximum para ese período en 200.000 y en 175.000 después.

DEFRAUDACION

DETROIT, junio 7.

Con el arresto efectuado aquí hoy de cuatro hombres, uno de ellos oficial del Ejército, la policía judicial ha revelado una conspiración para defraudar al gobierno en la venta de provisiones del ejército por valor de treinta millones de pesos.

El Gran Jurado de los Estados Unidos ha presentado acta de acusación, según se anuncia contra el capitán Doterios Nicholson de Washington, funcionario financiero principal del Departamento de artillería de este distrito, contra un oficial del ejército cuyo nombre no se menciona, recientemente enviado a Francia, con motivo de la disposición de cierto exceso de provisiones, contra Grant Hugh Brouwne, millonario sportman y propietario del hipódromo de Detroit y Fre. C. Collins, vicecónsul de Grecia y presidente de una compañía local de bienes raíces.

El arresto siguió a una investigación que abarcó dos meses y vino, según dijeron los funcionarios del Departamento de Justicia, después de la primera transacción en el supuesto complot el jueves. Esta transacción, según se alega, se refería 21 toneladas de material valuados en trescientos mil pesos.

Según el jefe del Departamento de Investigación de aquí, Collins, Browne y Harrys, son acusados de haber conspirado opara eliminar a otros postores, manteniéndose las ofertas tan bajas que la más alta de las tres estaba muy por debajo del valor de las provisiones.

MOVIMIENTO MARITIMO

NEW YORK, junio 7.

Salieron los vapores Mexico, para la Habana y el Lake Conway, para Antilla.

BOSTON, junio 7.

Salió el vapor Bayou Teche, para la Habana.

BALTIMORE, junio 7.

Salió el vapor Firmore, para Daiquirí.

PORT TAMPA, junio 7.

Llegaron los vapores Miami de la Habana; Zilodyk, del mismo puerto.

TAMPA, junio 7.

Llegó la goleta George J. Boyco, de Sagua.

PORT EADS, junio 7.

Salió el vapor Belvernon, noruego, para Santiago.

MOBILA, junio 7.

Llegó el vapor Mielero, de la Habana.

DIVERSAS NOTICIAS CABLEGRAFICAS

(De la Prensa Asociada, por el hilo directo)

LA DEUDA MEJICANA

Ciudad de Méjico, Junio 7.

El Departamento de Hacienda Mejicano, como resultado de numerosas referencias o alusiones hechas recientemente en los Estados Unidos a la deuda nacional mejicana, publicó hoy una nota dirigida a la prensa en que se demuestra que el día 30 de Junio el total de la deuda será de quinientos veinte y nueve millones quinientos setenta y dos mil ochenta y cinco pesos. Esto se compone de una deuda interior de $138.795.550 y una deuda exterior de $276.944.251 y el interés de ambas deudas.

LA ELECCION PRESIDENCIAL EN MEJICO

Ciudad de Méjico, Junio 7.

La publicación en esta ciudad de un manifiesto del general Alvaro Obregón, ex-Ministro de la Guerra, confirmó las anteriores noticias según las cuales el general Obregón sería candidato para la presidencia en las elecciones que se celebrarán en Julio de 1920. El manifiesto es una contestación a una proclama expedida por los clubs políticos del Estado de Sonora, en donde nació Obregón, instándole para que se presente como candidato.

El general Obregón declara que si es electo dará un trato justo a todas las clases y facilidades para los capitales que deseen invertirse en Méjico, procurando siempre adoptar los medios más prácticos y equitativos para conciliar los intereses del capital de los trabajadores y de la Hacienda Nacional. Se compromete a reconocer por completo todos los derechos adquiridos en Méjico legítimamente por los extranjeros, y garantizar a éstos las prerogativas que permite la ley mejicana.

(Pasa a la ULTIMA)

MATERIALES DE FABRICACION

Cabillas de hierro corrugado.
Vigas de hierro.
Tubería de hierro y barro.
Cañería para agua.
Cemento y yeso en cantidades.
Azulejos 6 x 3 a $40.
Azulejos 6 x 6.
Azulejos 20 x 20, valencianos.
Azulejos, colores fondos.
Azulejos jaspe, varios colores
GRAN EXISTENCIA DE BAÑADERAS Y LAVABOS.
Bidets de combinación,
agua fría y caliente, con ducha $25.

PEDRO GARCIA
VIVES 58-60
TELEFONO A-2353
HABANA

ANUNCIO DE VADIA

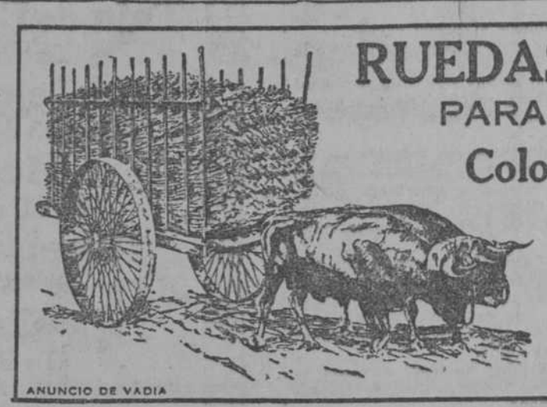

RUEDAS DE ACERO
PARA CARRETAS
Colonos-Hacendados
Antes de decidir para la próxima zafra investigue este material.
ES SEGURO Y ECONOMICO
FUERTE Y DURADERO
Víctor G. Mendoza Co.
CUBA 3.—HABANA.
ANUNCIO DE VADIA

"Gets-It" Acabará con Sus Callos

El Unico Verdadero Callícida es "GETS-IT."

¿Ha pelado Vd. una banana? Pues, con la misma facilidad "GETS-IT" le desprenderá los callos. Es el único tratamiento científico. "GETS-IT" le garantiza no necesitar mas limar, cortar, picar o irritar de algún modo sus callos.

Si Vd. quiere tener el placer de verse libre de callos, no le queda mas que usar "GETS-IT". Es la notable fórmula que ha hecho "GETS-IT" el callicida-maravilla, usado por millones de personas en todo el mundo. Unas cuantas gotas sobre cualquier callo o callosidad son suficientes. No es pegajoso. Es indoloro y no causa ardor. Vd. podrá andar de prisa y sus callos no le volverán a atormentar. Vd. podrá caminar, bailar, vivir, amar y reir, sin mas callos.

"GETS-IT" el callicida garantizado, el único seguro, puede obtenerse por una bagatela en cualquier farmacia. Fabricado por E. Lawrence & Co., Chicago, Ill., E. U. A.

No mas callos ni dolores que ellos causan.

Unicos Representantes:

R. A. FERNANDEZ,
Campanario 68, Havana

Laureano López, S. en C.

OFRECE EL

más precioso surtido de Camisas de Seda y Vichy, hechas y a medida, así como una variada colección de corbatas y artículos europeos del más refinado buen gusto.

SAN RAFAEL, 36.

Libros para todo el mundo

ULTIMAS NOVEDADES

EL CABALLERO AUDAZ.—Lo que sé por mí. Séptima serie. Interviws con María Barrientos. El maestro Arbos. José Santiago. Consuelo Hidalgo. Alejandro Lerroux. Tomás Luceño. Eugenio Dors. Ramón Pérez de Ayala. El Presidente caído. Pepe Moncayo, etc., etc. 1 tomo en rústica. $0.80
De este autor tenemos todas las series anteriores.

AURELIO MITJANS.—Historia de la Literatura Cubana. Delmonte. Heredia. Milanés. Saco. Gómez de Avellaneda. Zenea, etc. 1 tomo en rústica. $1.20

MANUEL SANGUILÚ.—Literatura universal. Páginas escogidas. Homero. Camoens. Taine. Scherer. Tolstoi. Zola. Heredia. Menéndez Pelayo. Varona. 1 tomo, rústica. $1.00

ANTONIO DE HOYOS Y VINENT.—El pasado. Novela. 1 tomo, rústica $0.80

JUAN GOMEZ REÑOVALES.—Mujeres conocidas. Novela. 1 tomo, rústica. $0.40

ANGEL SALCEDO RUIZ.—La Literatura española. Resumen de Historia crítica. Segunda edición refundida y muy aumentada e ilustrada con profusión de retratos y de reproducciones de documentos, monumentos, etc. Tomo IV de la obra: Nuestros días. 1 tomo, en 4o., lujosamente encuadernado en holandesa fina. $3.50
De esta interesante obra, la más completa de la Historia de la Literatura española, tenemos a la venta todos los tomos anteriores. Cada tomo. . . . $3.50

FRANCISCO J. GARRIGA.—Estudios elementales de Literatura. El Antiguo Oriente y los Clásicos. 1 tomo, en tela. . . $2.50

VIDA DE LOPE DE VEGA.—Estudio biográfico y crítico de sus obras, por Hugo A. Rennert y Américo Castro. 1 tomo, en 4o., pasta española. $5.00

MIGUEL DE CERVANTES SAAVEDRA.—Obras completas. Edición de la Real Academia Española facsimilel de las ediciones primitivas. Obra interesantísima y que no debe de faltar en la Biblioteca de ningún Cervantista. Seis tomos, en 4o., pasta española. $24.00

ANTOLOGIA DE PROSA AMENA DESDE ALFONSO EL SABIO HASTA NUESTROS DIAS.—Colección ordenada por Luis Herrera Oria, con la biografía de cada uno de los autores cuyos trozos se estudian. 4 tomos, en pasta. $10.00

DISCURSOS Y MENSAJES DE ESTADO DEL PRESIDENTE WILSON.—Recopilación por F. Eugenio Ackerman. Traducción de Juan F. Urquidi. 1 tomo, en 4o., de 322 páginas, tela. . . . $3.25

LA AMERICA DEL SUD.—Observaciones e impresiones, por James Bryce. Versión Castellana de Guillermo Rivera. Edición ilustrada con mapas. 1 tomo, en 4o., encuadernado. $3.00

AUGUSTO LEMAITRE.—La vida mental del adolescente y sus anomalías. Traducción de Domingo Barnes. 1 tomo, en rústica. $1.00
La misma obra encuadernada. . $1.50

EL GRABADO.—Compendio elemental de su historia, y tratado de los procedimientos que informan esta manifestación del arte, ilustrado, con estampas calcográficas. Grabados con buril agua fuerte, agua tinta, humo, grabado en color, acerado de los cobres, estampación, por Francisco Esteve Botey. 1 tomo elegantemente encuadernado. . . . $5.0.

ANTONIO PADULA.—Tipos de buques de guerra y sistemas de protección. Traducción del italiano, por Mateo Mille. 1 tomo, en 4o., tela. $2.00

GUIA DEL INDUSTRIAL.—Manual de Mecánica aplicada para uso de los peritos mecánicos, directores de obras y de fábricas, maquinistas e industriales en general, por M. Maymó y R. Pons. 1 tomo, encuadernado. . $2.50

Librería "CERVANTES," de Ricardo Veloso. Galiano, 62 (esquina a Neptuno.) Apartado 1,115. Teléfono A-4958. Habana.

Famosa en un Dia Por Su Cutis Hermoso Adquirido con una Simple Mixtura

Receta Gratis, Obra en Una Noche, Usted Puede Prepararla e usar Casa.

New oYrk:—"Es mi propio descubrimiento y sólo una noche es necesaria para obtener tales maravillosos resultados" dice Mac Edna Wilder cuando sus amigas le preguntan acerca de su admirable cutis y la mejoradísima apariencia de sus manos y brazos. "Usted puede obtener los mismos resultados si sigue mi consejo" dice ella. "Considero como uno de mis deberes decirle a cada niña y mujer lo que hizo esta sorprendente receta por mí. Imagínesele únicamente, todo este cambio en una sola noche. Nunca me cansa decir a otras lo que precisamente produjo tales extraordinarios resultados. Se aquí la receta idéntica que hizo desaparecer cada uno de los defectos de mi cara, cuello, manos y brazos. Hasta que usted la pruebe, podrá formarse una idea de los maravillosos cambios que hará una sola aplicación. La receta que usted puede preparar en su propia casa es como sigue:—Vaya a cualquier droguería o botica y consiga una onza de compuesto Kulux. Ponga esto en botella de dos onzas y agregue un cuarto de onza de witch hazel (Hamamelis) y llénela con agua. Mezcle esto en su casa y así estará segura de que tiene el artículo legítimo. Aplíquese de acuerdo a las instrucciones que se encontrarán en cada paquete de Compuesto Kulux. La primera aplicación sorprenderá a usted; transforma el cutis en blanco rosado, transparente, suave y aterciopelado. Es prodigioso para cutis trigueño y pálido, para pecas, quemaduras y manchas de Sol, poros abiertos, cutis áspero, rojizo, arrugas, barillos, espinillas y en concreto para todo desperfecto propio de la cara, manos y brazos. Si el cuello y pecho están descoloridos por efectos de Sol, aplíquese esta preparación en las partes efectadas y el censurable defecto desaparecerá como por magia. Es absolutamente inofensivo y no produce ni estimula el crecimiento del cabello. No importa cun ásperas y maltratadas están las manos o brazos o que abusos se hayan cometido con ellos por trabajo o exposición al sol y al aire. El Compuesto Kulux llevará a efecto una admirable transformación, cuando más en doce horas. Miles que lo han usado han obtenido los mismos resultados que yo obtuve."

NOTA:—Para obtener el mejor efecto, tenga cuidado de seguir las direcciones completas que encontrará en cada paquete de Compuesto Kulux. Solamente tiene que conseguir Compuesto Kulux, un cuarto de onza de witch hazel (hamamelis) y una botella vacía de dos onzas. No necesita nada más y es tan simple que cualquiera puede usarlo y es tan barato que niñas y mujeres pueden comprarlo. Los Fabricantes y Droguistas garantizan que habrá una mejoría notable después de la primera aplicación o en caso contrario devuelven el dinero. De venta en esta ciudad en todas las droguerías bajo la garantía de devolver el dinero.

DE GABERNACION

EL VETERINARIO PARA TRINIDAD

El Alcalde Municipal de Trinidad ha informado a la Secretaría de Gobernación que no ha podido cumplir la orden de la Secretaría de Sanidad, referente al nombramiento de un veterinario municipal por no haber llegado a tiempo a su poder para consignar en presupuesto la cantidad necesaria para pagar esa atención.

OBRAS SANITARIAS

El alcalde municipal de Nuevitas ha informado a la Secretaría de Gobernación haerle sido imposible ejecutar las obras ordenadas por la Jefatura local de Sanidad de aquel término, por no haberse consignado en presupuesto las cantidades precisas para el pago de las mismas, prometiendo hacerlo por medio de un presupuesto extraordinario.

Los que se llevan en París

Sí, lectoras, sí, los sombreros que ofrece a ustedes la popular sedería "Bazar Inglés," Avenida de Italia y San Miguel, son idénticos a los que se llevan en el mismo París.

Son modelos de última, verdaderamente "chic." Los hay muy sencillos unos; y otros de gran lucimiento, muy vistosos. Los precios, desde dos hasta sesenta pesos.

La variedad es grande, pudiéndose decir que hay para todos los gustos.

Una visita al Departamento de sombreros de la sedería "Bazar Inglés," convencerá a la damita más incrédula o exigente.

Hay también cascos y adornos.

HOMENAJE EN CAMAJUANI

Camajuaní, Junio 7.

Hoy tendrá efecto el banquete-homenaje en el hotel Cosmopolita en honor de Pepe Fernández y José Arango, por sus ascensos a administrador y contador, respectivamente, de la Sucursal del Banco Nacional de esta plaza.

Se trata de jóvenes que gozan de prestigios en esta Sociedad.

EL CORRESPONSAL

VISITA PASTORAL

Camajuaní, Junio 7.

Ayer terminó su visita pastoral a este pueblo el ilustrísimo señor Obispo de Cienfuegos, habiendo administrado el sacramento de la Confirmación a unas dos mil personas.

Los católicos han quedado complacidísimos del celo y exquisito trato del señor Obispo.

EL CORRESPONSAL.

EL ROTARY CLUB DE CIENFUEGOS

(POR TELEGRAFO)

Cienfuegos, Junio 7.

En la Estación fueron recibidos los Rotarios de la Habana, hospedándose en la residencia del señor Mario Núñez Mesa. Almorzaron en el Hotel Unión. El Ayuntamiento obsequió al mediodía con un champán. Por la tarde hubo paseo por la ciudad, visita a la Sociedad de Cazadores, efectuando varios tiros distinguidas señoritas.

Visitóse el palacio Acisclo del Valle, de construcción estilo árabe. Calcúlase su costo en medio millón de pesos. Su lujo es fantástico. Por la noche el Alcalde Adolfo Hernández obsequió con un banquete en el hotel Unión a los visitantes.

Mañana, domingo, constitúyese el Club Rotario de Cienfuegos. Reina gran entusiasmo. Preside la Comisión venida de la Habana el señor Avelino Pérez.

EL GAITERO

Los Agentes de la incomparable **Sidra** de dicho nombre

OFRECEN

a todos los Señores que emprendan viaje para ESPAÑA, entregarles **cartas de presentación,** con el fin de que puedan visitar aquella soberbia fábrica de Sidra y Botellas, y a la vez ser dignamente atendidos como es costumbre en aquella casa.

HABANA. OFICIOS, Núms. 12-14

MUESTRAS GRATIS

Un fabricante en gran escala solicita agentes para vender camisas, ropa interior, medias, pañuelos, cuellos, trajes para mujeres y niñas, ropa interior de muselina, blusas, faldas, ropa para muchachos y niños, y demás mercancía en general.

MADISON MILLS, 103 Broadway, New York, U.S.A.

COMPLACIDO

El doctor Octavio Ortiz Casanova nos remite la carta que a continuación publicamos:

Sr. Sub-Director del DIARIO DE LA MARINA.

Mi distinguido compañero:

Le ruego encarecidamente dé publicidad a la adjunta carta que con esta fecha dirijo al señor Director de "La Prensa."

Gracias anticipadas y mande a su atto s. s. y compañero

DR. OCTAVIO ORTIZ CASANOVA

Sr. Carlos E. Garrido,
Director de "La Prensa."

Acabo de leer una información de tu leído periódico, correspondiente al día de hoy, en que se relaciona la renuncia que se dice presentada por el señor Fernández Quevedo, de su cargo de Jefe del Estado Mayor de la Marina Nacional con un incidente personal del que se me supone protagonista y me interesa grandemente hacer constar que la buena fe de tu repórter ha sido sorprendida, pues aunque ignoro la existencia de dicha renuncia y los motivos que pueda tener el señor Fernández Quevedo para presentarla puedo asegurarte, que si existe, nada tiene que ver esa actitud con mi persona y que no he intervenido en ningún incidente por el cual se me haya retado, ni haya tenido yo oportunidad o motivo para retar a nadie.

Anticipándote las gracias por la publicación de estas líneas, quedo como siempre tu afectísimo,

DR. OCTAVIO ORTIZ CASANOVA

Habana, Junio 7 de 1919.

OTRO ROBO

Manuel Fernández y Fernández, vecino de la posada El Aguila, se presentó ayer a la policía diciéndole que de un baul que tiene en su domicilio que fué fracturado le sustrajeron dinero y prendas por valor de $81.50. Ante el señor Juez de Instrucción de la Sección Primera fué presentado Camilo López Pardo, camarero de dicha posada, quien dijo que cuando recibió el baul ya estaba fracturado.

DINERO

Desde el UNO por CIENTO de interés, lo presta esta Casa con garantía de joyas.

"LA SEGUNDA MINA"

Casa de Préstamos

BERNAZA, 6, al lado de la Botica. Teléfono A-6363.

Dr. J. LYON

DE LA FACULTAD DE PARIS

Especialista en la curación radical de las hemorroides, sin dolor ni empleo de anestésico, pudiendo el paciente continuar sus quehaceres. Consultas de 1 a 3 p. m. diarias. Somerulos [illegible]

AMENAZAS

Blanca González de la Rosa, vecina de Figuras 19, se presentó ante la policía manifestando que había sostenido relaciones amorosas que terminaron hace unos cinco meses con José Carreras, vecino de Atocha número 12 y que este individuo la ha acenazado de muerte. Agregó que hace tres días, el Carreras confundiéndola con la señorita Milagros Duró, maltrató a ésta, que iba en compañía de otro individuo.

La denunciante teme que José Carreras lleve a efecto sus amenazas, pues lo ve amenudo emboscado en distintos portales esperando su salida seguramente para matarla.

Suscríbase al DIARIO DE LA MARINA y anuncíese en el DIARIO DE LA MARINA

El buen Cognac Es un preservativo para todas las afecciones catarrales Pida marca "Solera" ¡Es el mejor! Depósito principal. Nicolás Merino Esperanza 5. HABANA.

Salvitae

EL MEJOR SOLVENTE DEL ACIDO URICO

AHORRE DINERO. COMPRE SALVITAE POR DOCENAS.

Su Boticario le enviará una docena por correo o express concediéndole un precio especial. De venta en todas las Droguerías y Farmacias.

American Apothecaries Company, New York, U. S. A.

RESTAURANT DEL GRAN HOTEL AMERICA

Completamente transformado. Cocina con personal de primera que puede dar de comer a los más difíciles, comidas a la carta. Precios moderados. Inauguráudose los espléndidos Reservados donde encontrará nuestra clientela buena comida y espléndido servicio. Industria 160, entrada por Barcelona

15840 17 jn

Caja de Ahorros

66

años en el mismo sitio y con el mismo nombre, lleva establecida la Casa.

J.A. Bances y Cía.

BANQUEROS

OBISPO, NUM. 21.

CAMISAS de Telas Superiores

Hechas a su medida. Completamente a su gusto

OBISPO, Núm. 12, bajos del Instituto. Teléfono A-8848

GINEBRA AROMATICA DE WOLFE

UNICA LEGITIMA

IMPORTADORES EXCLUSIVOS EN LA REPUBLICA

MICHAELSEN & PRASSE

Teléfono A-1694. - Obrapía, 18. - Habana

TRATAMIENTO MEDICO

del Cáncer, Lupus, Herpes, Eczemas y toda clase de Ulceras y Tumores.

HABANA, 49, esq. a TEJADILLO CONSULTAS DE 12 a 4

Especial para los pobres: de 3 y media a 4.

ZUMO DE UVA MARCA CALWA

Considerado por todos como el mejor tónico y reconstituyente. De venta en todas las Droguerías, Farmacias y Establecimientos de Víveres finos, al por mayor y menor y en

LA VIÑA. REINA, 21.

TELEFONOS, A-1821 A-2072.

c 2321 in 26 mys

Superior a Todas

SIDRA CIMA

IMPORTADORES: Sobrinos de Quesada

Aguardiente de Uva Rivera

LE ALIVIARA ESOS TERRIBLES DOLORES MENSUALES. CONSULTE A SUS AMIGAS.

COMPAÑIA LICORERA CUBANA, S. A. :: CASA: ANGEL FERNANDEZ

Cerveza: ¡Deme media "Tropical"!

Sección Mercantil

(Viene de la DOS)

En el central "Covadonga" fueron obsequiados los empleados cumplidores con el cinco por ciento sobre sus haberes durante la zafra. Esto es costumbre de los señores Carreño, y por eso en el central "Covadonga" y sus colonias nunca escasea el personal.

El baile y demás festejos quedaron lucidísimos.

TERMINO SU ZAFRA EL CENTRAL "PROVIDENCIA"

Elaboró 192,500 sacos

El domingo 1o. del actual, por la tarde, terminó la zafra de este año el gran central "Providencia", ubicado en la zona de Güines, que administra el señor Armando R. Blanch.

El total de sacos de producción fué de 192,500 en cinco meses y cinco días.

El año pasado produjo 172,000 sacos, por lo que hay una diferencia este año, de mayor producción, de veinte mil sacos.

La próxima zafra aún será superior, pues se harán obras de mejoramiento, entre ellas la instalación de un potente y modernísimo elevador en los conductores de la caña.

AZUCAR EXPORTADO

Por el puerto de Matanzas fueron embarcados para New York, en el vapor americano "Lake Kitt", 9,000 sacos de azúcar, por los señores Sobrinos de Bea y Ca.; y para New Orleans, en el vapor americano "Lake Duane", 8,000 sacos, por la Compañía Gómez Mena.

CAMBIOS

New York, cable, 100.
Idem, vista, 100.
Londres, cable, 4.64.
Idem, vista, 4.63.
Londres, 60 días vista, 4.60.
Paris, cable, 77.3|4.
Idem, vista, 77.1|4.
Madrid, cable, 100.3|4.
Idem, vista, 100.1|4.
Zurich, cable, 95.1|2.
Idem, vista, 95.
Milano, cable, 62.
Idem, vista, 61.1|2.
Hong Kong, cable, ...
Idem, vista, ...

PRECIO DE LA JARCIA

Sisal de ¾ a 6 pulgadas, a $26.50 quintal.

Sisal "Rey", de ¾ a 6 pulgadas, a $28.50 quintal.

Manila corriente, de ¾ a 6 pulgadas, a $37.00 quintal.

Manila "Rey" extra superior, de ¾ a 6 pulgadas, a $39.00 quintal.

Medidas de 6¼ a 12 pulgadas, aumento de 50 centavos en quintal.

COLECIO DE CORREDORES

COTIZACION OFICIAL

	Banqueros		Comerciantes	
Londres, 3 d|v.	4.64		4.63	V.
Londres, 60 d|v.	4.61		4.60	V.
Paris, 3 d|v.	21½		22½	D.
Alemania, 3 d|v.	—		—	D.
E. Unidos, 3 d|v.	¼	P.	100	
España, 3 d|v.	1		¼	P
Florín	—		—	D.
Descuento papel comercial	8		10	P.

AZUCARES

Precios cotizados con arreglo al Decreto número 70, de 13 de Enero

Azúcar centrífuga de guarapo, polarización 96, en almacén público, a 5.06.5825 centavos oro nacional o americano la libra.

Azúcar de miel, polarización 89, para la exportación, a ... centavos oro nacional o americana la libra.

Señores noterios de turno:

Para cambios: Guillermo Bonnet.

Para intervenir la cotización oficial de la Bolsa Privada: Armando Parajón y Miguel Melgares.

Ruta de la Florida

La Ruta Oficial de la Correspondencia entre los EE. UU. y Cuba

$100 Habana-Nueva York $100

IDA Y VUELTA

Boletines a la venta DESDE MAYO 25 A SEPTIEMBRE 30, VALIDOS PARA REGRESAR HASTA OCTUBRE 31 DE 1919, con privilegio de escalas dentro del límite final del boletín en JACKSONVILLE, RICHMOND, WASHINGTON, BALTIMORE, FILADELFIA, Etc.

Zarpa un vapor DIARIAMENTE del Muelle del Arsenal a las 10.00 a. m., exceptuando los Domingos y Jueves, el cual llega a Key West a las 5.00 p. m. del MISMO DIA, y el pasaje HACE CONEXION DIRECTA con TREN RAPIDO y LUJOSAMENTE EQUIPADO, que lleva carros PULLMAN de COMPARTIMENTOS, SALONES Y SECCIONES, DIRECTOS A NUEVA YORK, SIN CAMBIO ALGUNO. Conexiones en JACKSONVILLE con trenes directos a puntos del OESTE y SUROESTE.

Los barcos que salen de la Habana LUNES y VIERNES van a PORT TAMPA, por la vía de Key West.

Para reservaciones en los barcos, boletines de Ferrocarril y Pullman, o cualquier otro informe, dirigirse a la Oficina de Pasajes, Bernaza número 3, Teléfono A-9191, o a la Compañía, Apartado 786, Habana.

IMPORTANTE: Los señores pasajeros deben registrar sus nombres y obtener sus boletines en nuestra Oficina de Pasajes, a más tardar el día anterior a la fecha de salida, antes de las 5.00 p. m.

THE PENINSULAR AND OCCIDENTAL STEAMSHIP COMPANY.

R. L. Brannen, Agente.

alt. 1t-2 3d-4

Habana, Junio 7 de 1919.

Antonio Arocha, Síndico Presidente p. s. r.; **Mariano Casquero**, Secretario Contador.

BOLSA PRIVADA

OFICIAL

Junio 7.

OBLIGACIONES Y BONOS

BONOS	Comp.	Vend.
Rep. Cuba Speyer.	N.	
Rep. Cuba 4½ %.	N.	
Rep. Cuba (D. I.).	87	100
A. Habana, 1a. hip.	N.	
A. Habana, 2a. hip.	N.	
F. C. Unidos.	73	82¾
Gas y Electricidad.	106	118
Havana Electric Ry.	N.	
H. E. R. Co. Hip. Gen. (en circulación).	N.	
Cuba Telephone.	81	83
Cervecera Int., 1a. hip.	99½	110
Bnos. F. C. del Noroeste a Guane (en circulación).	80	100
Bonos del Teléfono.	93½	Sin
Obligaciones de Manufacturera Nacional.	102½	105

ACCIONES

Banco Español.	109½	109⅞
Banco Nacional.	180	250
F. C. Unidos.	92	96
H. Electric, Pref.	109	110
Idem idem Comunes.	100	100¼
N. Fábrica de Hielo.	215	240
Cervecera Inter., Preferidas	80	100
Idem idem Comunes.	40	70
Teléfono, Pref.	101¼	106
Idem Comunes.	99¾	100½
Naviera, Pref.	92⅝	100
Idem Comunes.	76⅛	76⅝
Cuba Cane, Pref.	82¼	85
Idem idem Comunes.	30	40
Ca. de Pesca y Navegación, Pref.	89	94
Idem idem Comunes.	48	52
U. H. Americana de Seguros	170	179
Idem idem Beneficiarias	99¾	102
Union Oil Company.	0.50	0.69
Cuban Tire and Rubber Co., Pref.	49½	69
Idem idem Comunes.	17	27
Quiñones Harware Corporation, Pref.	N.	
Idem idem Comunes.	N.	
Ca Manufacturera Nacional, Pref.	75	80
Idem idem Comunes.	47¼	48
Ca. Nacional de Camiones, Pref.	20	100
Idem idem Comunes.	5	25
Licorera Cubana, Preferidas.	64¾	66
Idem idem Comunes.	24½	24⅞
Ca. Nacional de Perfumería, Pref.	90	Sin
Idem idem Comunes.	39	50
Ca. Nacional de Pianos y Fonógrafos, Pref.	77	100
Idem idem Comunes.	N.	
Ca. Internacional de Seguros, Pref.	97	100
Idem idem Comunes.	30⅛	40
Ca. Nacional de Calzado, Pref.	78	85
Idem idem Comunes.	N.	
Ca. de Jarcia de Matanzas, Pref.	80	85
Idem idem Preferidas Sindicadas.	80¼	85
Idem idem Comunes.	43	44¼
Idem idem Comunes Sindicadas.	42½	44

La casa Oscar G. Pumariega

Nuestro querido amigo y antiguo compañero el señor Oscar G. Pumariega, nos participa en atenta circular que el día 5 del actual abrió una casa dedicada especialmente a la venta de muebles y enseres para oficinas, quedando instalado dicho comercio en la casa calle de Belascoaín número 13.

El señor Pumariega, que se propone servir constantemente artículos de la mejor calidad y a precios mucho más bajos que los que puedan ofrecer otras casas, obtendrá pronto una buena clientela, adquiriendo además la confianza de las personas que le favorezcan con sus órdenes.

Agradecemos el ofrecimiento que nos hace el señor Pumariega, deseándole mucha suerte en sus negocios.

NECROLOGIA

Han fallecido:

En Santa Clara, la señora Lutgarda Quintero de Barrera.

En Sagua, don Marcos Gamboa y García.

En Sancti Spíritus, don Leoncio Cabrera y Quirós.

En Guantánamo la señorita Digna Díaz Iglesias.

En Santiago de Cuba, la señora María Marsilli de Colomé.

¿Por qué no prueba?

Si padece de diabetes y todavía no se ha podido curar, ¿por qué no prueba con el "Copalche" (marca registrada.)?

Otros enfermos se han curado con este maravilloso medicamento que es un secreto de los indios mejicanos, perfeccionado y adaptado por la ciencia.

Desde que el enfermo toma el "Copalche" (marca registrada) se siente mejor. n seguida empiezan a desaparecer los malos síntomas y la vida vuelve a ser agradable.

Se vende el "Copalche" (marca registrada) en las droguerías y farmacias acreditadas.

Suscríbase al DIARIO DE LA MARINA y anuncíese en el DIARIO DE LA MARINA

Jarabe DEPURATIVO

Aprobado por la Academia de Ciencias Médicas

PREPARADO POR EL DR. J. GARDANO

Destruye el GERMEN SIFILITICO, ligrando a la sangre de impurezas, devolviéndole su natural energía, garantizando seguro éxito en los casos de MANCHAS, ESCROFULAS, TUMORES, LLAGAS, INFARTOS, ULCERAS, ECZEMAS, REUMA, GOTA. Venta: Sarrá, Johnson, San José, Taquechel, BELASCOAIN número 117.

11677 31 jl

Intercontinental Telephone y Telegraph Co.

Musso System

PROXIMAMENTE QUEDARA INSTALADO EL TELEFONO PARA COMUNICARNOS CON LOS ESTADOS UNIDOS, Y DESPUES SE TENDERAN OTROS CABLES A EUROPA, HASTA QUEDAR ENLAZADAS TODAS LAS NACIONES DEL MUNDO CIVILIZADO, POR UNA VASTA RED TELEFONICA Y TELEGRAFICA QUE NOS PERMITIRA COMUNICARNOS DESDE NUESRO PROPIO DOMICILIO CON CUALQUIER PARTE DEL GLOBO.

APRESURESE A SUSCRIBIR ACCIONES DE ESTA COMPAÑIA Y A LA VEZ QUE COADYUVARA A LA IMPLANTACION DE UNA GRANDIOSA OBRA QUE BENEFICIARA NOTABLEMENTE AL MUNDO ENTERO, OBTENDRA USTED GRANDES RENDIMIENTOS.

HOY SE VENDEN LAS ACCIONES A $15.00 CADA UNA Y PROXIMAMENTE EXPERIMENTRAN NUEVA ALZA NO LO DEJE, PUES, PARA MAÑANA.

Agente General para la Isla de Cuba:

Pascual Pietropaolo

Manzana de Gómez, Departamento 308 al 311. Aptdo. 1707. Habana

A los Hacendados:

MATERIALES DE FERROCARRIL DE TODAS CLASES

KOPPEL

KOPPEL INDUSTRIAL CAR AND EQUIPMENT Co., de Pittsburgh, Pa.,

SUCESORES DE

ORENSTEIN-ARTHUR KOPPEL Co.

Especialistas en: CARROS PARA CANA, DE PRIMERA CALIDAD Y DE TODAS CAPACIDADES A "PRECIOS DE PAZ".

Nuestro Departamento de Cuba cuenta con un personal técnico americano muy competente en materiales de ferrocarril.

Manzana de Gómez, 507. HABANA.

E. N. ROBAINA, Gerente. GEO. W. GRASER, Ingeniero Jefe

c 4411 alt 12d-22

La neurasténica, vive asustada. Ve luces, ojos, se siente perseguida, tiembla, llora y grita, presa de pavor. Es una desventurada. Sus nervios ven visiones, ella sufre las consecuencias. Parará en loca. Desgraciada.

ELIXIR ANTINERVIOSO

Del Dr. Vernezobre

Cura la Neurastenia.

SE VENDE EN TODAS LAS BOTICAS. DEPOSITO: "EL CRISOL", NEPTUNO Y MANRIQUE.

Sociedades Españolas

CASINO ESPAÑOL DE LA HABANA

Los señores socios que deseen asistir al banquete que en celebración de las Bodas de Oro del Casino habrá de tener lugar el viernes 13 a las ocho y media de la noche, en el edificio social, pueden proveerse en secretaría del billete correspondiente, previo pago de su importe, hasta el día 10 inclusive.

DEL CENTRO ASTURIANO

Su Presidente general ha dorigido a Santander el siguiente mensaje de condolencia:

"Adolfo Chauton.—Apartado 18.—Santander.

Centro Asturiano Habana deplora pérdida irepatable amada compañera Pego.—Fernández Llano."

COLONIA ESPAÑOLA DE CUBA

Por virtud de elecciones verificadas recientemente en esta Asociación, sus organismos de gobierno han quedado constituídos del siguiente modo:

ASAMBLEA DE APODERADOS

Presidente: don Facundo García y González.

Primer Vice-Presidente: don Manuel Fernández Taboada.

Segundo Vice-Presidente: don Fidel Lámbarri Manzanares.

Tercer Vice-Presidente: don Mariano Alzuria Murillo.

Cuarto Vice-Presidente: don Martín Gutiérez y Gutiérrez.

Secretario: don Celestino García Viña.

Vice-secretario: don Alfonso Serrano Vilariño.

JUNTA DE GOBIERNO

Presidente: don Miguel Díaz y Pérez.

Primer Vice-Presidente: don Ramiro de la Riva y Palacios.

Segundo Vice-Presidente: don Victoriano de la Sota.

Presidente de Sanidad: don Rafael Gómez Alvarez.

Presidente de Cultura: don Juan Hijarrubia Zubeldía.

Presidente de Propaganda: don Antonio Mateos Lucas.

Presidente de Inmigración y Repatriación: don Antonio Calveiro.

Presidente de Fomento: don Fermín Ruiz Blanco.

Presidente de Orden y Recreo: don Eloy Escandón.

Tesorero: don Antonio Caraza Laya.

Vice-Tesorero: don Santiago Cobo y Fernández.

COMISIONES PERMANENTES

De Hacienda:

Señores Casimiro Solana, Ramon Piniella Sariego, Mario Sobrado Escalante, José García Herrero, José Piélago Peroda, José Gassó Pujol, Antonio Moyano Zurdo, Antonio Monserrat Cañer, José Cusi Paderni.

Electoral:

Señores: Gerardo Portilla Palacio, Inocencio Castresana Rueda, Manuel Cousiño Alvarez, Domingo Fernández Velasco, Tomás Raneros Pérez, Ricardo Iglesias Méndez, Antonio García Expósito, Alfredo Pernas García, Celestino Pichel Fraga.

De examen de acuerdos:

Señores: Enrique Ruiz Gramunt Manuel Martín Macián, Manuel Guntín Castro, Adrián Zulueta y Fernández, Anastasio Mauri Pérez, Justo Díaz Iglesias, Amador Salcines Hoyos, Julio Alvarez Pérez, Guillermo Rigo Romaguera.

Enviamos a todos nuestra cariñosa enhorabuena.

JUVENTUD MONTAÑESA.

NOBLE ALTRUISMO

Todo cuanto nosotros podamos decir, en bien de esta Institución, es pálido ante los altruistas acuerdos tomados en la noche de Miércoles en junta celebrada bajo la presidencia del joven Benito Cortines.

El doctor Celedonio Alonso Mazo, Presidente de la Beneficencia Montañesa, y el señor Bernardo Solana, Editor de la simpática Revista "La Montaña," han abierto una suscripción entre la Colonia Montañesa para invertirla en la construcción del nuevo edificio para la institución Reina Victoria Gota de Leche de Santander. El señor Pereda Elordi, Director de esta Institución ha pedido a los iniciadores de tan benefactora obra, que vería con gusto que los Montañeses de Cuba contribuyan con la cantidad de $10,000, necesarios para la construcción del citado edificio. La suscripción actualmente se eleva a la suma de $9,000.

La Juventud Montañesa, su digna y respetable Junta Directiva, tomó el acuerdo de ser ella quien cierre con broche de oro esa suscripción; con tal motivo se celebrará una gran noche montañesa en el Teatro Nacional, y digo Noche Montañesa, porque tratándose de una obra altruista, la colonia entera llenará esa noche el gran coliseo.

Personalidades de la colonia se han apresurado a mandar separar sus localidades.

El Programa aunque no está confeccionado, sabemos que será algo extraordinario; basta que sea la Juventud y con ella interesada toda la colonia, para asegurar un éxito completo.

CONCEPCION ARENAL

Fiesta teatral.

La que organizadt por la incansable Sección de Propaganda, celebrará esta Sociedad, en el teatro de la Comedia el lunes, 9 de Junio, a benefio de los fondos sociales.

PROGRAMA

Primera Parte

1 Sinfonía por el cuarteto dirigido por el maestro Eugenio Moreno.

2 La chispeante comedia en dos actos original del festivo escritor Vital Aza, titulada

EL SEÑOR CURA

desempeñada por toda la Compañía que dirije el primer actor señor Alejandro Garrido.

Segunda Parte

1 "Canto a Cuba", poesía recitada por la asociada señorita Blanca Dopico.

2 Aiborada de "El Sr. Joaquín", cantada por la asociada señorita Concepción Suárez.

3 Romanza de "El Cabo Primero", cantadt por la asociada señorita Herminia Regueira.

Estos números de canto serái acompañados al piano por la asociada, señorita Leonila Suárez.

Tercera Parte

1 Entremés cómico original de Guerra y Mota

LOS MONIGOTES

con el siguiente reparto:

Elena . . . . .Srita. Blanca Dopico
Juana . . . Srita. Concepción Suárez
Perito . . . . . .Sr. José Collado.

Nota El piano que se usa en esta función ha sido cedido galantemente por la casa John L. Stowers.

Otra—Los ramos de flores con que serán obsequiadas las señoritas que desinteresadamente toman parte en esta función, han sido brindados galantemente por el señor Santiago Trillo, propietario del jardín "La Camelia".

NATURALES DE VEGADEO Y SUS CONTORNOS.

MI ADHESION

Desde hace algunos años a esta parte, el hecho de asociarse se fué extendiendo de manera tan maravillosa, como inadvertidamente. Así vemos hoy centenares de sociedades ,regionales sobre todo, que no se sabe ni cuando se constituyeron.

Entre el elemento asturiano siempre predominó ese vehemente afán de agruparse, siendo tal vez la región que cuenta con mayor número de sociedades.

Loable es la idea ya que tiende a unificar todos los corazones dispersos con lazo entrañable; y alabanzas merecen cuantos, echando sobre sus hombros tan pesada carga, consiguen a cambio de sacrificios mil, levantar aquí una representación de su rinconcito.

Una nueva sociedad viene a aumentar el grupo. El programa de ésta naciente institución, está lleno de propósitos sanos que es su orgullo, presentándose al amparo de un emblema suntuoso, fecundo; entrañando un solo lema: BENEFICENCIA.

Es Vegadeo, aquella hermosa Villa del occidente asturiano apenas conocido, el que también tendrá desde hoy en adelante su pabellón donde cobijar a sus nativos rendidos por el infortunio; donde desarrollar ideas y deliberar familiarmente los progresos o desgracias de la tierra lejana.

Penosa fué su constitución, pero al fin llegaron triunfantes a la meta. No podía esperarse menos de la comosión organizadora, sobre todo cuando median en ello personalidades como Don Pedro González.

Y yo, que participo de aquel rincón querido, al enterarme de tan santa obra no puedo por menos que unirme a ella, felicitar a los incansables organizadores, y poner a la disposición mi débil esfuerzo, siempre que sus estatutos no sean alterados.

—¡Cuánto mejor no sería que todas cuantas figuran con nombre de sociedades, se encaminasen a tan santo fin!

Rafael Gómez Prana.

No. 98

Este Doctor Indica Cómo Fortificar la vista un 50 por ciento en una Semana en Muchos Casos.

Una receta sencilla que usted mismo puede preparar y usar en su casa.

Filadelfia, Pa.—¿Usa usted espejuelos o lentes? ¿Sufre usted de esforzamiento de la vista o de otras debilidades visuales? Si es así, se alegrará usted saber que, según dice el doctor Lewis, hay un remedio para sus males. Muchas personas cuyos ojos empezaban a cansarse afirman que después de haber preparado y usado esta receta gratis sus ojos y vista han derivado inmenso alivio, al extremo de no necesitar más de sus espejuelos. Uno de los hombres que la usó dice lo siguiente: "Yo era casi ciego; apenas podía leer. Ahora puedo leer sin necesidad de espejuelos y ya no me lloran los ojos. Antes me dolían muchísimo cuando llegaba la noche, pero ahora están siempre bien; esta receta fué como un milagro para mí." Una señora que también la usó se expresa así: "La atmósfera parecía nebulosa, con o sin espejuelos, pero después de haber usado esta receta por 15 días, todo lo veo mucho más claro. Ahora puedo leer, sin espejuelos, aunque las letras sean diminutas" Se cree que miles que en la actualidad usan espejuelos o lentes pueden ahora deshacerse de ellos en un tiempo razonable y miles más podrán fortificar sus ojos al extremo de evitarse la molestia y gasto de comprarlos. Dificultades en la vista del carácter que sean, quedan aliviadas con el uso de esta receta. Héla aquí: Vaya a una buena botica y pida un frasco de Optona; llene de agua tibia un frasco de sesenta gramos de capacidad, eche adentro una pastilla de Optona y déjela que se disuelva. Lávese entonces los ojos con esta liquido de dos a cuatro veces al día. Sus ojos se aclararán notablemente desde el primer lavaje y la inflamación no tardará en desaparecer. Si a usted, lector o lectora, le molestan sus ojos, aunque sólo sea un poquito, dé con tiempo los pasos para salvarlos. Muchas personas que ahora son completamente ciegas conservarían hoy su vista si la hubiesen atendido a tiempo.

Nota.—Otro prominente especialista al cual se le mostró el artículo que antecede, dijo: "Optona es un remedio maravilloso. Los ingredientes que lo constituyen son bien conocidos por los especialistas de los ojos y constantemente por ellos recetados. Optona puede comprarse en cualquier botica y es una de las pocas preparaciones que, en mi opinión, debe tenerse siempre a la mano para ser usada regularmente en casi todos los hogares."

N. GELATS & Co.

AGUIAR, 106-108. BANQUEROS. HABANA

Vendemos CHEQUES de VIAJEROS pagaderos en todas partes del mundo.

—Y—

CARTAS DE CREDITOS CIRCULARES en las mejores condiciones.

"Sección de Caja de Ahorros"

Recibimos depósitos en esta Sección, — pagando intereses al 3 % anual. —

Todas estas operaciones pueden efectuarse también por correo

Banco Nacional de Cuba

Capital...	$ 5.000.000-00
Reserva y Utilidades no repartidas...	6.930.888-97
Activo en Cuba...	111.652.938-69

GIRAMOS LETRAS PARA TODAS PARTES DEL MUNDO

El Departamento de Ahorros abona el 3 por 100 de interés anual sobre las cantidades depositadas cada mes.

PAGUE CON CHEQUES

Pagando sus cuentas con CHEQUES podrá rectificar cualquier diferencia ocurrida en el pago.

Banco Nacional de Cuba

DIRECTORIO PROFESIONAL

ABOGADOS Y NOTARIOS

GERARDO R. DE ARMAS
ABOGADO
Empedrado, 18; de 12 a 5.

Dr. Tomás Servando Gutiérrez
ABOGADO
Alfredo Sierra Fernández
PROCURADOR
CUBA, 54.
Teléfonos A-3741 y A-0132.
Apartado 51.
C 3440 900-22 ab

COSME DE LA TORRIENTE Y LEON BROCH
Abogados, Amargura, 11. Habana. Cable y Telégrafo: "Godeinte" Teléfono A-2656.

L. FRAU MARSAL
ABOGADO
ORTEGA-FRAU-LOZANO
Fincas Rústicas

Tobacco and sugar lands
Horas de oficina para el público: De 11 a 3. Manzana de Gómez. (Dto. 306). Teléfono A-4832. Apartado de Correos 2426.—Habana.

GEORGE B. HAYES
ABOGADO
Oficinas: New York; 42 Broadway, Habana: Edificio Robins. Teléfono M-2269. Departamento número 500. El honorable William H. Jackson, ex-Juez del U. S. District Court de la Zona del Canal de Panamá se halla al frente del bufete en la Habana.
10615 30 ab

LUCILO DE LA PEÑA
ABOGADO
Chacón, 17, bajos. Teléfono A-9242. Sólo de 10 a 12. La Habana.
C 2232 in 15 ms

BUFETES
de
MANUEL RAFAEL ANGULO
Banco de Canadá. Woolworth Building.
Habana. New York.
12251 31 m

PELAYO GARCIA Y SANTIAGO
NOTARIO PUBLICO
GARCIA, FERRARA Y DIVIÑO
Abogados. Obispo, número 59, altos. Teléfono A-2432. De 9 a 12 a. m. y de 2 a 5 p. m.

Ingenieros, Arquitectos y Agrimensores.

OÑATE y S. SANCHEZ GOVIN
Ingenieros, Arquitectos y Agrimensores. Obispo, 59, altos café Europa. Teléfono M-1318. Estudios y trazados de ferrocarriles. Instalaciones de Ingenios. Dirección y construcción de edificios. Consultas y especificaciones, gratis.
14859 29 jn

Doctores en Medicina y Cirugía

Dr. FELIX PAGES
Cirujano de la Quinta de Dependientes. Cirugía en general. Inyecciones de Neo-Salvarsán. Consultas: Lunes, Miércoles y Viernes. Maríque, 88; de 2 a 4 Teléfono M-2461. Domicilio: Baños, entre 21 y 23. Vedado. Teléfono F-4383.

Dr. S. PICAZA
Enfermedades del Estómago, Hígado e Intestinos, exclusivamente. Consultas; de 2 a 4. Teléfono M-1675. Neptuno, 49, altos.
15688 5 jl

Dr. ANTONIO PITA
Director del Instituto Opoterápico de la Habana. Establecimiento médico modelo (único en su clase en Cuba) donde se aplican procedimientos modernísimos para el tratamiento de las enfermedades. Rayos X. Electricidad Médica. Baños de todas clases. Masajes. Gimnasia sueca. Opoterapia. Fototerapia, etc. Algo nuevo y serio en medicina. Folleto gratis. Galiano, número 50. Habana. Teléfono A-5965.
C 4708 30d-3

DOCTOR J. A. TREMOLS
Médico de Tuberculosos y de Enfermos del Pecho. Médico de niños. Elección de nodrizas. Consultas de 1 a 3. Consulado, número 128.
14949 29 jn.

Dr. GABRIEL M. LANDA
Especialidad: Nariz, Garganta y Oídos. Consultas: 2 a 4, en O'Reilly, 69, altos, por Villegas. Oficinas: doctor Warner. Teléfono F-1441 y A-6730.
... in 20 m

Dr. ROBELIN
Piel, sangre y enfermedades secretas. Curación rápida por sistema modernísimo. Consultas: de 12 a 4. Pobres: gratis. Calle de Jesús María. 91. Teléfono A-1332.

Dr. J. DIAGO
Afecciones de las vías urinarias. Enfermedades de las señoras. Empedrado, 19. De 1 a 4.

Dr. GONZALO AROSTEGUI
Médico de la Casa de Beneficencia y Maternidad. Especialista en las enfermedades de los niños. Médicas y Quirúrgicas Consultas: De 12 a 2. Línea, entre F y G, Vedado. Teléfono F-4233.

DR. EMILIO JANE
Especialista en las enfermedades de la piel, sífilis y venéreas del Hospital San Luis, en París. Consultas, de 1 a 4. Campanario, 43, altos. Tels. A-1793 y A-2208.
12797 S jn.

Dra. AMADOR
Especialista en las enfermedades del estómago. Trata por un procedimiento especial las dispepsias, úlceras del estómago y la enteritis crónica, asegurando la cura. Consultas, de 1 a 3. Reina, 90. Teléfono A-6660. Gratis a los pobres. Lunes, Miércoles y Viernes.

Dr. LAGE
Enfermedades secretas; tratamientos especiales; sin emplear inyecciones mercuriales, de Salvarsán, Neosalvarsán, etc.; cura radical y rápida. De 1 a 4. No visito a domicilio. Habana, 158.
C 9675 in 28 d

Dr. FILIBERTO RIVERO
Especialista en enfermedades del pecho. Instituto de Radiología y Electricidad Médica. Ex-interno del Sanatorio de New York y ex-director del Sanatorio "La Esperanza." Reina, 127; de 1 a 4 p. m. Teléfonos 1-2342 y A-2553.

Dr. MIGUEL VIETA
Homeópata. Cura el estreñimiento y todas las enfermedades del estómago e intestinos y enfermedades secretas. Consultas por correo y de 2 a 4, en Carlos III, número 209.

Clínica "SANATORIO CUBA"
Infanta, 37, (tranvías del Cerro). Teléfono A-3065. Director: doctor José E. Ferrán. En esta Clínica pueden ser asistidos los enfermos por los médicos, cirujanos y especialistas que deseen. Consultas externas para caballeros: lunes y viernes, de 11 a 1. Señoras: martes y jueves a la misma hora. Honorarios: $2. Pobres: gratuita: sólo los martes para señoras, y sábados, caballeros, de 7 a 8 p. m.

Dr. PEDRO A BOSCH
Medicina y Cirugía. Con preferencia partos, enfermedades de niños del pecho y sangre. Consultas de 2 a 4. Jesús María, 114, altos. Teléfono A-6488.
12073 31 m

Dr. ABRAHAM PEREZ MIRO
Catedrático de la Universidad de la Habana. Consultas de 3 a 5. Piel y enfermedades secretas. Teléfono A-9203. San Miguel, 156, altos.

Dr. F. H. BUSQUET
Consultas y tratamientos de Vías Urinarias y electricidad Médica. Rayos X. Alta frecuencia y corrientes, en Manrique, 56; de 13 a 4. Teléfono A-4474.
C 6197 in 31 ag

Dr. EUGENIO ALBO Y CABRERA
Medicina en general. Especialmente tratamiento de las afecciones del pecho. Casos incipientes y avanzados de tuberculosis pulmonar. Consultas diariamente, de 1 a 3. Neptuno, 126. Teléfono A-1998.

Dr. ANTONIO RIVA
Corazón y Pulmones y Enfermedades del pecho exclusivamente. Consultas; de 12 a 2. Bernaza, 32, bajos.
12499 31 m

Dr. ENRIQUE FERNANDEZ SOTO
Enfermedades de Oídos, Nariz y Garganta. Consultas: Lunes, Martes, Jueves y Sábados, de 1½ a 4. Malecón, 11, altos. Teléfono A-4463.

Dr. ENRIQUE DEL REY
Cirujano de la Quinta de Salud "La Balear." Enfermedades de señoras y cirugía en general. Consultas: de 1 a 3. San José, 47. Teléfono A-2071.

Sanatorio del Dr. MALBERTI
Establecimiento dedicado al tratamiento y curación de las enfermedades mentales y nerviosas. (Unico en su clase). Cristina, 38. Teléfono 1-1914. Casa particular: San Lázaro, 221. Teléfono A-4593.

Dr. GONZALO PEDROSO
Cirujano del Hospital de Emergencias y del Hospital Número Uno. Especialista en vías urinarias y enfermedades venéreas. Cistoscopia, cateterismo de los uréteres y examen del riñón por los Rayos X. Inyecciones de Neosalvarsán. Consultas de 10 a 12 a. m. y de 3 a 6 p. m., en la calle de Cuba, número 65.
12052 31 m

Dr. MANUEL DELFIN
Médico de niños. Consultas: de 12 a 3. Chacón 31, casi esquina a Aguacate. Teléfono A-2554.

Dr. S. PICAZA
Enfermedades del Estómago, Hígado e Intestinos. Neptuno, 49, altos. Consultas de 2 a 4. Teléfono M-1675.
11975 2 jn

EL DR. CELIO R. LENDIAN
Ha trasladado su domicilio y consulta a Perseverancia, número 32, altos. Teléfono M-2071. Consultas todos los días hábiles de 2 a 4 p. m. Medicina interna especialmente del Corazón y de los Pulmones. Partos y enfermedades de niños.

Dr. JUAN M. DE LA PUENTE
Médico del Centro Asturiano. Medicina en general. Consultas diarias (2 a 4). O'Reilly, número 76, altos. Domicilio: Patrocinio, 2. Teléfono 1-1197.

Dr. A. GONZALEZ DEL VALLE
Vías Digestivas. Tratamiento moderno de la diabetes, según el método de Allen. Régimen de alimentación especial. Examen del azúcar de la sangre y del aire expirado. Consultas: martes, jueves y sábados: de 1 a 2 p. m. Galiano, 52. Teléfono 1-7104. A-3843.
C 3527 ind 27 ab

Dr. ADOLFO REYES
Estómago e intestinos exclusivamente. Consultas de 7½ a 9½ a. m. y de 1 a 3 p. m. Lamparilla, 74, altos. Teléfono A-3582 Habana.
12819 9 n

IGNACIO B. PLASENCIA
Director y Cirujano de la Casa de Salud "La Balear." Cirujano del Hospital número 1. Especialista en enfermedades de mujeres, partos y cirugía en general. Consultas: de 2 a 4. Gratis para los pobres. Empedrado, 50. Teléfono A-2558.

RAFAEL PEREZ VENTO
Catedrático de la E. de Medicina. Sistema nervioso y enfermedades mentales. Consultas: Lunes, Miércoles y Viernes, de 1½ a 3½. Bernaza, 32, Sanatorio Parreto Guanabacoa Teléfono 5-1.
1-1000.

Dr. J. B. RUIZ
De los hospitales de Filadelfia, New York y Mercedes. Especialista en enfermedades secretas. Exámenes uretroscópicos y cistoscópicos. Examen del riñón por los Rayos X. Inyecciones del 606 y 914. San Rafael, 30, altos. De el p. m. a 3. Teléfono A-9051.

Dr. JOSE FRAYDE MARTINEZ
Médico-Cirujano. Ex-interno de la Clínica Núñez Bustamante. Médico del Sanatorio Covadonga y ayudante de la Facultad de Ciencias de la Universidad de la Habana. Cirugía y medicina en general. Consulta: de 1 a 3, en Galiano, 52. Teléfono A-3843. Miércoles: gratis.
9818-19 12 jn

Dr. ANGEL IZQUIERDO
Médico cirujano Domicilio: Aguila, 76, altos. Teléfono A-1238. Habana. Consultas: Campanario, 112, altos; de 2 a 4. Enfermedades de señoras y niños. Aparatos respiratorio y gastro-intestinal. Inyecciones de Neosalvarsán.

Dr. ALFREDO G. DOMINGUEZ
Rayos X. Piel. Enfermedades secretas. Tengo Neosalvarsán para inyecciones. De 1 a 3 p. m. Teléfono A-6807. San Miguel, número 101, Habana.

Dr. ERNESTO R. DE ARAGON
Cirujano del Hospital de Emergencias Ginecólogo del Dispensario Tamayo. Cirugía abdominal. Tratamiento médico y quirúrgico de las afecciones especiales de la mujer. Clínica para operaciones: Jesús del Monte, 356. Teléfono 1-2623. Gabinete de consultas: Reina, 68. Teléfono A-9121.

Dr. JOSE E. FERRAN
Catedrático por oposición de Clínica Quirúrgica. Ha trasmudado su domicilio a Concordia, número 72. Habana. Consultas de una a dos.

Dr. N. GOMEZ DE ROSAS
Cirujía y partos. Tumores abdominales (estómago, hígado, riñon, etc.), enfermedades de señoras. Inyecciones en serie del 914 para la sífilis. De 2 a 4. Empedrado, 52.
12053 31 m

Dr. JOSE ALEMAN
Garganta, nariz y oídos. Especialista del "Centro Asturiano." De 2 a 4 en Virtudes, 30. Teléfono A-5290. Domicilio: Concordia número 88. Teléfono A-4280
12070 31 m

Dr. FRANCISCO J. DE VELASCO
Enfermedades del Corazón, Pulmones, Nerviosas, Piel y enfermedades secretas. Consultas: De 12 a 2, los días laborables. Salud número 34. Teléfono A-6418.

Dr. JOSE A. PRESNO
Catedrático por oposición de la Facultad de Medicina. Cirujano del Hospital número Uno. Consultas: de 1 a 3. Consulado, número 66. Teléfono A-4514.

CURA RADICAL Y SEGURA DE LA DIABETES, POR EL
Dr. MARTINEZ CASTRILLON
Consultas: Corrientes eléctricas y masaje vibratorio, en O'Reilly, 9 y medio, altos; de 1 a 4; y en Correa, esquina a San Indalecio, Jesús del Monte. Teléfono

Dr. ROQUE SANCHEZ QUIROS
Médico cirujano. Garganta, nariz y oídos. Consultas de 1 a 3, en Neptuno, 36, (pagas), Manrique, 107 Tel. M-2063.
12072 31 m

Dr. GALVEZ GUILLEM
Especialista en enfermedades secretas. Habana, 49, esquina a Tejadillo. Consultas: de 12 a 4. Especial para los pobres: de 3 y media a 4.

Dr. GARCIA RIOS
De las Facultades de Barcelona y Habana. Enfermedades de los Ojos, Garganta, Nariz y Oídos. Especialista de la Asociación Cubana. Consultas particulares de 3 a 5. Para pobres de 8 a 10 a. m. un peso al mes por la inscripción. Carlos III, 45, moderno, altos. Teléfono A-4305. Clínica de Operaciones: Carlos III, número 223.

LABORATORIOS

Laboratorio Químico del
Dr. RENE CASTELLANOS
Analisis químico en general. Gran experiencia en abonos.
$2 Completos de orinas $2
San Lázaro, 294. Teléfono M-1558.
14306 22 jn

ANALISIS DE ORINAS
Completos, $2 moneda oficial. Laboratorio Analítico del doctor Emiliano Delgado Salud 60, bajos Teléfono A-3622. Se practican analisis químicos en general.

CIRUJANOS DENTISTAS

Dr. VIETA FERRO
Dentista. Consultas de 2 a 5, excepto Sábados y Domingos. 221 Edificio "La Cubana," antes Hotel Sevilla. Teléfono A-8373.
12754 8 jn

Dr. E. ROMAGOSA
Especialista de la Universidad de Pensylvania. Especialidad en incrustaciones de porcelana, oro, coronas y puentes removibles. Consultas de 9 a 12 y de 2 a 5. Martes, jueves y sábados, de 2 a 3½ para pobres. Consulado, 19, bajos. Teléfono A-6792.
12500 31 m

Dr. JOSE DE J. YARINI
Cirujano Dentista. Consultas de 10 a 12 y de 2 a 5. Especialidad en el tratamiento de las enfermedades de las encías. (Piorrea alveolar) previo examen radiográfico y bacteriológico. Hora fija para cada cliente. Precio por consulta: $10. Avenida de Italia, 52. Teléfono A-3843.
10684 30 ab

OCULISTAS

Dr. J. M. PENICHET
Especialista en las enfermedades de los Ojos, Oídos, Nariz y Garganta. Lealtad, número 81. Horas de consulta: de 11 a 12 m. y de 2 a 4 p. m. Teléfonos A-7750. F-1012 Habana.

CALLISTAS

F. TELLEZ
QUIROPEDISTA CIENTIFICO

Especialista en callos, uñas, exotosis, onicogrifosis y todas las afecciones comunes de los pies. Gabinete electro quiropédico. Consulado y Animas. Teléfono A-2390.
13013 31 m

CALLISTA REY
Neptuno, 5. Teléfono A-3817 En el gabinete o a domicilio, $1. Hay servicio de manicure.

F. SUAREZ

Quiropedista del "Centro Asturiano," Graduado en Illinois College, Chicago. Consultas y operaciones. Manzana de Gómez. Departamento 203. P'so 1o. De 8 a 11 y de 1 a 3.
12253 31 m

GIROS DE LETRAS

N. GELATS Y COMPAÑIA
108, Aguiar, 108, esquina a Amargura. Hacen pagos por el cable, facilitan cartas de crédito y giran letras a corta y larga vista. Hacen pagos por cable, giran letras a corta y larga vista sobre todas las capitales y ciudades importantes de los Estados Unidos, Méjico y Europa, así como sobre todos los pueblos de España. Dan cartas de crédito sobre New York, Filadelfia, New Orleans, San Francisco, Londres, París, Hamburgo, Madrid y Barcelona.

J. BALCELLS Y COMPAÑIA
S. EN C.
Amargura, Núm. 34
Hacen pagos por el cable y giran letras a corta y larga vista sobre New York, Londres, París y sobre todas las capitales y pueblos de España e Islas Baleares y Canarias. Agentes de la Compañía de Seguros contra incendios "Royal."

ZALDO Y COMPAÑIA
Cuba, Nos. 76 y 78.
Hacen pagos por cable, giran letras a corta y larga vista y dan cartas de crédito sobre: Londres, París, Madrid, Barcelona, New York, New Orleans, Filadelfia, y demás Capitales y ciudades de los Estados Unidos, Méjico y Europa, así como sobre todos los pueblos de España y sus pertenencias. Se reciben depósitos en cuenta corriente.

CAJAS RESERVADAS
Las tenemos en nuestra bóveda construídas con todos los adelantos modernos y las alquilamos para guardar valores de todas clases bajo la propia custodia de los interesados. En esta oficina daremos todos los detalles que se deseen.
N. GELATS Y COMP.
BANQUEROS
C 5281 in 9 e

TRATAMIENTO DEL DR. HALE PARA EPILEPSIA

Un Remedio Moderno Recetado ahora por Médicos Eminentes y Especialistas de los Nervios para curar la Epilepsia, convulsiones y enfermedades Graves de los Nervios. Un Frasco convencerá de sus Méritos Testimonios, folleto y Pastillas con cada Frasco. En todas las

DR. HALE LABORATORIES
NOS. 9 Y 11 WALKER STREET, NEW YORK

Farmacias, Sarrá, Jhonson, Taquechel y Barreras y Ca.

La voy por tabla...
Déjese de floreos y picados, que se lleva el paño.
Vaya directamente y mate...

SYRGOSOL mata el microbio, por derecho, nada de carambolas.
ESO ES LO QUE VD. NECESITA
SYRGOSOL, se vende en todas las boticas.
Propietaria: Monument Chemical Co., 13 Fish Street Hill, Londres.

¡ATENCION!

Propietarios: ¿Qué importa que vuestra casa presente al exterior el aspecto de una mansión señorial por su artística y regia fachada, y en su interior columnas de escayola y cielos rasos bellísimos, si no tiene buenos mosaicos?

Consulte con sus amigos, o con los arquitectos más afamados sobre cuál es el mejor, y éstos le dirán que en calidad y en preciosos dibujos en varios estilos no hay quien compita con la fábrica de Mosaicos

"LA CUBANA"

CALLE SAN FELIPE Y ATARES, HABANA

TELEFONO 1-1033. Telégrafo "Hidráulica"

DE LA ASOCIACION CANARIA

SUS GRANDES HOMBRES.—GALDOS EN CUBA.—DOS ESCULTURAS DE PERDIGON.

Ayer se recibieron en la Asociación Canaria, los bustos en bronce de don Benito Pérez Galdós y don José Viera y Clavijo, obra del escultor canario Perdigón, encargados por la sociedad isleña para colocarlos solemnemente en su local social.

Ya, hace no mucho tiempo, nos habíamos ocupado de estos bustos para hacernos eco de los elogios que la prensa madrileña tributaba al notable escultor Perdigón. Ahora, que ya están en la Habana esas obras de arte y hemos podido admirarlas, queremos confirmar por cuenta propia las apreciaciones de los críticos hispanos.

La figura de Galdós, el inmenso autor de los "Episodios Nacionales" y "Marianela", el nuevo Cervantes de la literatura mundial, es la viva expresión de su alma virilmente templada. Los ojos, ciegos ya, se cierran, pero su rostro conserva la energía de siempre y expresa la confianza de quien ve llegar la muerte con la tranquilidad del justo.

Alguien, y no entre nosotros, sino en Madrid, objetó, a raíz de la inauguración del monumento de Victorio Macho, que al glorioso anciano no debiera presentársele en su depauperada apariencia actual, sino con aquella figura arrogante y erguida que tuviera en los mejores años de su juventud. Nosotros somos decididos enemigos de esa opinión vulgar, aún cuando proceda de acreditada pluma.

Rodín, el gigante Rodín, cuando quiso inmortalizar en bronce a Balzac, demostró, de una vez para siempre, que la aparente armonía de líneas no tiene nada que ver con la grandeza admirable de una obra escultórica, que debe ser, en su más refinada acepción, no un retrato coriente, sino un símbolo, una estilizada expresión del alma, del espíritu y la vida del grande hombre.

Galdós, viejo y enfermo; Galdós, en la muerte retratada en la pálida faz, es grande, es majestuoso. Tiene la grandeza simbólica de su obra y la majestad semi-divina del gigante caído en las luchas fantásticas de las teogonías teutónicas.

El busto de don José de Viera y Clavijo, el venerable Arcediano de Fuerteventura, es también una notable obra de arte, aún cuando no venga la riqueza emotiva del busto de Galdós. No es lo mismo hacer el retrato escultórico de un contemporáneo, cuya vida hemos seguido paso a paso, que reproducir en el barro la figura copiada en un viejo daguerrotipo.

No obstante esto, el delicado y observador espíritu del insigne autor de la "Historia de Canarias", se traslluce en la estatua, que quiere tener la exquisita espiritualidad de las siluetas de Teotokópuli.

Resumiendo podemos decir que las obras de Perdigón, son obras serias y de mérito positivo, que podrán admirar cuantos concurran a la reunión para el Homenaje a Galdós, que próximamente se celebrará en los salones de la Asociación Canaria.

CESANTIAS EN EL AYUNTAMIENTO

Ha sido declarado cesante todo el personal temporero del Ayuntamiento de la Habana, por haberse agotado los créditos y ser éste el último mes del año económico.

Será inútil toda gestión para ser repuestos en este mes de junio, ya que están agotados todos los créditos

Ecos del Vedado

COMPROMISO

La prensa nos participa y el cronista era ya poseedor del secreto, el compromiso del apreciable galeno doctor Juan B. Landeta con la bella señorita María Albadalejo.

Boda que no se hará esperar y que tendrá lugar en la intimidad.

Nuestra felicitación.

Publicaciones

"ASTURIAS"

La popularísima publicación, de la que nuestro llorado Director era copropietario, dedica a la muerte de éste extensa información, acompañada de dos fotografías de don Nicolás, una en gran tamaño.

Los restantes fotograbados todos impecablemente impresos, reproducen paisajes y asuntos de Colunga, Panes, Ponga, Navia, Parres, Onís, Piloña y otros concejos.

Entre los originales literarios, se destacan cuentos, poesías y crónicas que llevan la firma de J. Martín Fernández, Alfredo Alonso, X, Beatriz de San Eutelo, María Luisa Castellanos, Marcos del Torniello, J. Díaz Fernández, Daniel Zarracina, Suárez Gómez y Cícara.

Las correspondencias especiales—sección a cargo de redactores de "Asturias" en todos los concejos y municipalidades—contiene amplias noticias de Tineo, Llanes, Ribadesella, Colombres, Cabrales, Peñamellera Alta y Baja, San Tirso de Abres, Oviedo, Cudillero, Luanco y Noreña.

Además, "Ecos de la colonia," "Notas sociales' y las restantes secciones que hacen de "Asturias" la revista predilecta de los asturianos.

Peor Que Viejo.

Torturado, agobiado por sus dolores, atenaceado por los sufrimientos, así vá quien sufre reuma.

ANTIRREUMATICO

del Dr. Russell Hurst, de Filadelfia.

ES SU MEDICINA

tomándolo curará su reuma, cesarán sus padecimientos, porque le hará eliminar el ácido úrico y podrá vivir, sin dolores.

SE VENDE EN TODAS LAS BOTICAS

Depósito: "El Crisol", Neptuno esq. a Manrique.

Anuncios clasificados de última hora

ALQUILERES

CASAS Y PISOS

JESUS DEL MONTE, VIBORA Y LUYANO

Se alquilan los bajos de la casa San Miguel 92, esquina a Manrique, para establecimiento o industria. Tiene 8 por 22 y es de construcción moderna, está a dos cuadras de Galiano y es calle de mucho tránsito. Para informes: Florentino H. González, en el 69 de la misma calle.

15900 11 Jn.

MARIANAO, CEIBA, COLUMBIA Y POGOLOTTI

SE ALQUILA EN EL MEJOR PUNTO de Marianao, una gran casa propia para hotel, casa de huéspedes o una industria, esta hermosa casa, con más de veinte habitaciones y con un terreno de más de dos mil quinientos metros cuadrados, también se vende. Es un magnífico negocio por su precio. Informan en Salud, 20, altos. Oficinas de alquileres A-0272.

15901 17 jn.

HABITACIONES

HABANA

PRADO, 27, ALTOS (THE AMERICAN Home), se alquilan dos espléndidos habitaciones amuebladas muy frescas y ventiladas. Agua fría y caliente. Luz toda la noche. Teléfono.

15904 11 jn.

SE ALQUILA, EN LAMPARILLA, 63, ESquina a Villegas, una hermosa sala con balcón a dos calles, pisos de mármol; es fresca, casa de moralidad.

15899 17 jn.

SE DESEA ALQUILAR UN DEPARTAtamento o habitación en azotea para hombres solos, de moralidad. Avisen a Prado, 58, de 7 a 12.

158991 11 jn.

Suscríbase al DIARIO DE LA MARINA y anuncíese en el DIARIO DE LA MARINA

SE NECESITAN

CRIADAS DE MANO Y MANEJADORAS

SE SOLICITA UNA CRIADA PARA HAcer limpieza y que entienda de cocina algo. Consulado, 77, entrada por Trocadero.

15902 11 jn.

COCINERAS

SE SOLICITA UNA COCINERA PARA corta familia. Sueldo: veinte pesos. En Amargura, 55, altos.

15895 11 jn.

SE SOLICITA UNA COCINERA PARA corta familia, en Aguacate, 34, sin letra (bajos.)

15893 11 jn.

VARIOS

CARPINTERO. SOLICITA PERMANENte trabajo. Escriba a J. M. a la Administración de este periódico con particulares.

15903 11 jn.

SE OFRECEN

CRIADAS DE MANO Y MANEJADORAS

DESEA COLOCARSE DE CRIADA DE mano una joven peninsular, formal y con referencias. Salud y Campanario, bodega.

15894 11 jn.

SE DESEA COLOCAR UNA JOVEN, PEninsular, de criada de mano o manejadora; está acostumbrada en el país. Informan: Jesús María, 39.

15898 11 jn.

COCINERAS

DESEA COLOCARSE UNA COCINERA; sabe cumplir con su obligación. Informan: Pocito, 16. Habitación 10.

15890 11 jn.

VARIOS

PROFESORA AMERICANA, CON BUEnas referencias, se ofrece como intérprete a familia decente, que vaya a los Estados Unidos. Entrevista por la noche y por carta. Dirigirse a Neptuno, 5, Profesora americana.

15907 11 jn.

COMPRA Y VENTA DE FINCAS Y ESTABLECIMIENTOS

ESTABLECIMIENTOS VARIOS

URGENTE NEGOCIO A PRUEBA; POR tener que operarse su dueño lo más pronto posible se vende una vidriera de tabacos, cigarros y quincalla en café y sitio de mucho tránsito con línea de carros, contrato largo y poco alquiler. Venta, $25 lo menos. Razón: Bernaza, 47, bodega. De 7 a 8 y de 12 a 2. S. Lizondo.

15905 12 jn.

AVISOS RELIGIOSOS

SAN ANTONIO EN BELEN

La misa que se dirá el día 10, último de los trece martes a las ocho y media, es costeada por una devota en acción de gracias por un gran milagro concedido por el milagroso San Antonio. Se repartirán bonitos recordatorios.

15892 10 jn.

ENSEÑANZAS

INGLES Y TENEDURIA DE LIBROS, teórica y práctica, con cuatro meses incluso el cálculo mercantil abreviado. La Comercial, Reina, 3, altos.

15917 7 jl.

LIBROS E IMPRESOS

ALGEBRA, GEOMETRIA, TRIGONOmetría, Física, Química, Historia Natural. Clases a domicilio de ciencias naturales y exactas en general. Profesor: Alvarez. Virtudes, 128 y 124, altos.

15897 16 jn.

INSTRUMENTOS DE MUSICA

EN $75 SE VENDE UN PIANO FRANcés por necesitarse el local. Luz, 92, Guanabacoa.

15896 10 jn.

PERDIDAS

SE GRATIFICARA A QUIEN ENTREgue o dé aviso en Cienfuegos, 44, bajos, Habana, de un título de Doctor en Derecho Civil que dentro de un tubo de cartón se extravió en el tren central del jueves, tramo de Santo Domingo a la Habana. P-760 11 jn.

Vapores Tayá

El rápido vapor español.

"P. CLARIS"

Capitán Bengochea.

Saldrá de este puerto sobre el 28 de Junio DIRECTO para BARCELONA

Admite pasajeros de primera, segunda y tercera preferente.

Informarán: Hijos de JOSE TAYA, S. en C. Oficios 33, altos. Teléfono A-2519.

c 5055 23d-8

TINTURA FRANCESA VEGETAL

LA MEJOR Y MAS SENCILLA DE APLICAR

De venta en las principales Farmacias y Droguerías

Depósito: Peluquería LA CENTRAL, Aguiar y Obrapía

El Calzado

SELZ SHOES U.S.A.

Une a su comodidad, una solidez a toda prueba.

Para los niños, no lo hay mejor.

En todos los mercados es el preferido.

Pídase en los principales establecimientos.

América Adver. Corp.—A-9638.

LA GRAN FLOTA BLANCA

MAGNIFICOS VAPORES PARA PASAJEROS
SALEN DESDE LA HABANA
Para Nueva York, para New Orleans, para Colón, para Boca del Toro, para Puerto Limón.
PASAJES MINIMOS DESDE LA HABANA
INCLUSO LAS COMIDAS

	Ida.
New York	$ 50.00
New Orleans	$ 38.00
Colón	$ 60.00

SALIDAS DESDE SANTIAGO
Para New York.
Para Kingston, Puerto Barrios, Puerto Cortés, Tela y Belize.
PASAJES MINIMOS DESDE SANTIAGO.
Incluso de comidas.

	Ida.
New York	$ 50.00
Kingston	$ 15.00
Puerto Barrios	$ 50.00
Puerto Cortés	$ 50.00

"La United Fruit Company"

SERVICIO DE VAPORES
Para informes:
Walter M. Daniel Ag. Gral. Lonja del Comercio, Habana.
L. Abascal y Sbnos. Agentes, Santiago de Cuba.

ARTES Y OFICIOS

RETRATOS PARA IDENTIFICACION desde 6 por cuarenta centavos, y de todas clases y tamaños. No confundirme con los aprendices, José R. Rodríguez, decano de los fotógrafos de la Habana. Su casa: Cuba, 1, entre Chacón y Tejadillo. Se solicita un muchacho que sepa de fotografía.

15906 11 jn.

Crónica Católica

¡El ora por nosotros! ¡Nosotros debemos de orar por él!

En una sociedad todos los miembros tienen parte en las ventajas comunes.

Asimismo los individuos tienen parte en los bienes familiares. Lo propio sucede en la Iglesia, en cuyos bienes comunes tienen participación todos sus miembros. Todas las misas, medios de santificación y oraciones de la Iglesia Católica y todas las buenas obras aprovechan a todos los miembros.

Además, pueden los miembros de esta Comunión de los santos auxiliarse mútuamente. Sucede lo que con los miembros del cuerpo. La salud y robustez de un miembro ayuda mucho a la de los otros enfermos. Lo propio sucede en la Iglesia.

Que los merecimientos de unos aprovechan a veces a los otros, se ve claramente en el caso de Sodoma, a la que Dios hubiera perdonado si se hubieran hallado en ella diez justos.

Podemos auxiliar a las almas del purgatorio con oraciones y otras buenas obras.

Ya los judíos creían que podemos los fieles ayudar a las almas benditas del purgatorio, y así se explica la oblación de Judas Macabeo, el cual envió muchos dracmas de plata, al templo de Jerusalén, para que se ofrecieran sufragios por los muertos en la guerra (2 Mach. 12.) La Iglesia nos excita a orar por las benditas almas, con los toques de difuntos. En el Memento de la Misa (después de la consagración) se ora también por las almas.

Las almas del purgatorio pueden probablemente, ayudarnos a su vez.

Muchos teólogos y santos aseguran que podemos invocar en nuestra ayuda a als almas del purgatorio (Belarmino-San Alfonso María de Ligorio.-

Santa Catalina de Bolonia (murió en el año 1463) solía invocar a las almas del purgatorio cuando se hacía esperar el auxilio de los santos, y asegura no haberlo hecho nunca en vano. Las almas de los fieles difuntos se muestran agradecidas a sus bienhechoras, como se ve en la gloriosa victoria que obtuvo de Nicanor, Judas Macabeo. (A. Mach 15.)

También nuestros amigos y parientes difuntos, que están en el cielo, ruegan ante el trono de Dios por nosotros y nos guardan frecuentemente de los peligros. La Comunión con nuestros hermaos difuntos no se rompe, sino aún dura más allá de la muerte (Orígenes.) La caridad nunca muere (1 Corintios. 13,8.) El amor al prójimo no cesa en el cielo, antes se hace más esclarecido y más íntimo. El profeta Jeremías y el piadoso sacerdote Onías oraban en el seno de Abraham por el pueblo judío (2 Mach. 15 y 14. Y Cristo prometió a los apóstoles rogar por ellos (J. 14, 16; 1. J. 2, 1.) San Agustín, después de la muerte de su madre Santa Mónica, y San Wenceslao, después de la d esu abuela Ludmila, tendieron a nuevos alientos a una gran santidad.

¿Por qué, sino porque los ayudaron con su intercesión para con Dios?

Vemos, pues, que debemos orar, por él, y él también orará por nosotros, viviendo así unidos por el vínculo de la Caridad.

DOMINGO DE PENTECOSTES

Venida del Espíritu Santo.

La fiesta que con el nombre de Pentecostés celebraban los judíos cincuenta días después de la de Pascua, vino a quedar sustituida por la que con igual nombre y en el mismo tiempo, comenzaron a celebrar los cristianos desde los días mismos de los Apóstoles.

En la primera, instituida por disposición divina, se conmemoraba la promulgación de la Ley dada por Dios a Moisés en el Sinaí; en la segunda se conmemora y celebra la promulgación de la Ley Evangélica, de la Nueva Ley, complemento y perfección de la antigua.

Esta es la fiesta de las fiestas del Cristianismo, porque, como dice Eusebio, la venida del Espíritu Santo que en ella se conmemora, es la perfección y coronamiento de la grandiosa obra de la Redención, la consumación de todos los misterios de la Religión, la publicación de la Nueva Ley, y como el último sello de la nueva alianza. "El Espíritu Santo fué enviado, dice San Agustín, para que conservase lo que el Salvador había adquirido, y para que acabase de santificar lo que el Salvador había redimido." Con este misterioso acontecimiento quedó establecida en toda su plenitud y perfección la verdadera y definitiva Iglesia, y abrogada para siempre la Sinagoga, que fué como preparación y símbolo de aquélla.

Repetidas veces había Cristo anunciado a los Apóstoles que en tornándose El al cielo después que resucitara, les enviaría luego el Espíritu Santo, que en su nombre venía a renovarlo y vivificarlo todo, recordándoles a ellos cuanto El les había enseñado, y enseñándoles cuanto les faltaba saber; transformándolos, en una palabra, en hombres nuevos, capaces de llevar a cabo la obra sublime de evangelizar el mundo. Momentos antes de partirse les encargó perseverar unidos y en oración hasta que el Espíritu consolador descendiera sobre ellos. Hiciéronlo ellos así, y en la mañana del quincuagésimo día después de Pascua y el décimo de la Ascensión gloriosa de Cristo, el Espíritu Santo descendió sobre los Apóstoles, inundando sus almas con su virtud divina y celestiales dones. Veamos con qué sublime sencillez se relata el maravilloso acontecimiento en el segundo libro de los Hechos de los Apóstoles:

"Completos ya los días de Pentecostés, estando todos los discípulos congregados en un mismo lugar, se oyó repentinamente venir del cielo como e lruido de un viento impetuoso, que resonó en toda la casa en que habitaban. En el mismo momento aparecieron como lenguas de fuego dispersas que se fijaron sobre cada uno de ellos. Quedaron entonces todos llenos del Espíritu Santo, y comenzaron a hablar en diferentes lenguas, según les hacía hablar el Espíritu Santo. Hallábanse en Jerusalén judíos de todas las naciones que están debajo del cielo, gentes afectas a la religión. Al ruido que se había hecho, se juntó una multitud in-

ENSEÑANZAS

PROFESORA DE SOLFEO Y PIANO, clases a domicilio. Garantía absoluta. Precios económicos. Ordenes por el teléfono A-7338.

15869 22 jn

JOVENES ESPAÑOLES

Se garantiza enseñar One Step, Fox Trot, Toddle, Vals y Danzón en solo cuatro lecciones. La enseñanza está a cargo de dos profesoras del Palacio Central de New York. Oportunidad para los jóvenes que deseen lucirse en los salones. Estricta moralidad. Días de clase: Lunes, Miércoles y Sábados: 8.30 a 9.30 p. m. San Lázaro, 478, entre M y N, altos. Suba a los altos sin preguntar en los bajos.

15791 14 jn

PROFEESOR MERCANTIL

Por un experto Contador, se dan clases particulares de Teneduría de Libros y Cálculos Mercantiles, para jóvenes aspirantes a Tenedor de Libros. De 8 a 9-1|2 p. m. Informes: Oficios, 84, altos.

15804 6 jl

ACADEMIA "SANCHEZ GOMEZ"

Taquigrafía "Pitman", $3.00. Mecanografía, al tacto, $2. Ortografía práctica, $2.00 al mes. En esta Academia encuentra usted la forma de hacerse un competente taquimecanógrafo-ortográfico, acuda a nuestra Academia y en corto tiempo verá el resultado de nuestra enseñanza. Clases a domicilio por expertos profesores. Sánchez Gómez. Prado, 123, altos. Tel. A-7197.

15553 9 jn.

SEÑORITA CELIA VALES

Profesora de Piano y Solfeo, se ofrece para dar clases. Rápidos adelantos, pues se toma verdadero interés por sus discípulos. Habana, 183, bajos.

15402 2 jl.

ACADEMIA "MARTI"

Corte y Costura. Directoras: Giral y Hevia. Fundadoras de este sistema en la Habana, con medalla de oro y primer premio de la Central Martí y la Credencial que me autoriza para preparar alumnas para el profesorado con opción al título de Barcelona. La alumna, después del primer mes, puede hacerse sus vestidos en la misma. Dos horas de clases diarias, 5 pesos, alternas, 3 pesos al mes. Se vende el método 1918. Se dan clases a domicilio. Teléfono M-1143. Virtudes, 43, altos.

15758 5 jl.

A los jóvenes cubanos. Negocio de porvenir. No aspire usted a cargo público; sea hombre de carrera, hombre de porvenir, gane bastante dinero. Hágase Químico Azucarero, en dos cursos de cuatro meses puede llegar a serlo. Los Químicos azucareros son muy solicitados y bien pagados. Inscríbase en el Colegio de Especialidades azucareras. Las clases comienzan el primero de Julio. Pida informes y prospecto· Carlos J. Valdés, Director. Apartado 2595. Habana.

15767 11 jn.

AL COLEGIO

El niño Manuel Romero (13) saldrá hoy para el Colegio "Sparks", para estudiar Inglés y el curso comercial. ¿Qué necesita usted? The Beers Agency, O'Reilly, 9 y 1|2 altos. Habana, Agencia seria y acreditada. Establecida en 1906. Sucursal propia en New York.

C-5050 3d 7

MAQUINAS GRATIS

"La Minerva", de Reina, 30, regala una máquina Remington modelo 10, sin estrenar a cada uno de sus alumnos, cuando tienen pagado por clases de Mecanografía, Inglés, Taquigrafía y Teneduría de Libros, el valor de ella ($145.) El joven Nicolás Guardiola, de Lindero, 2, ya se llevó la suya. Tenía abonados $110 y sólo tuvo que pagar por ella los $35 restantes. Director: A. Relaño.

15001-92 8 jn.

COLEGIO "AMELIA DE VERA." PIDA prospecto en Galiano, 18 y 20. Habana.

14156 28 jn

PROFESOR DE IDIOMAS, ESPECIALmente francés e inglés, se ofrece a colegios y casas particulares. Escribir a Reina, 14, altos. A. F. Cuarto, número 12.

15332 11 jn

"SAN ALBERTO MAGNO"

Colegio Elemental, Superior y Comercio.

17, número 233, esquina a G, Vedado. Academia Nocturna, de 8 a 10 para domésticas (criadas). **Clases a domicilio** de 4 a 8. Director: L. Blanco.

C 313 in 7 e

GANE $150 MENSUALES

Hágase taquígrafo-mecanógrafo en español; pero acuda a la única Academia que por su seriedad y competencia le garantiza su aprendizaje. Baste saber que tenemos 250 alumnos de ambos sexos dirigidos por 16 profesores y 10 auxiliares. Desde las ocho de la mañana hasta las diez de la noche, clases continuas de teneduría gramática, aritmética para dependientes, ortografía, redacción, inglés, francés, taquigrafía Pitman y Orellana, dictáfono, telegrafía, bachillerato, peritaje mercantil, mecanografía, máquinas de calcular. Usted puede elegir la hora. Espléndido local, fresco y ventilado. Precios bajísimos. Pida nuestros prospecto o visítenos a cualquier hora. Academia "Manrique de Lara". Consulado, 130. Teléfono M-2768. Aceptamos internos y medio internos para niños del campo. Autorizamos a los padres de familia que concurran a las clases. Nuestros métodos son americanos. Garantizamos la enseñanza. Consulado, 130.

15509 10 jn.

Academia de inglés "ROBERTS" Aguila, 13, altos.

Clases nocturnas, 5 pesos Cy. al mes. Clases particulares por el día en la Academia y a domicilio. Hay profesoras para las señoras y señoritas. ¿Desea usted aprender pronto y bien el idioma inglés? Compre usted el METODO NOVISIMO ROBERTS, reconocido universalmente como el mejor de los métodos hasta la fecha publicados. Es el único racional, a la par sencillo y agradable; con él podrá cualquier persona dominar en poco tiempo la lengua inglesa, tan necesaria hoy día en esta República. 3a. edición. Un tomo en 8o., pasta, $1.

Academia "CEDRINO"

Automovilismo teórico y práctico

Ya sea usted rico, ya sea usted pobre, aprenda a manejar un automóvil y a hacer sus propias reparaciones.

Si usted es rico, necesita saber automovilismo por su propio beneficio y pasatiempo.

Si usted es pobre, y ha aprendido en buena Escuela, se ganará con facilidad la vida, sea con su propia máquina, o de alquiler, o empleado en casa particular.

Aprenda en una Escuela donde tienen un buen número de máquinas grandes y modernas y no caiga en donde pierda su tiempo y dinero: en escuelas de fotingueros porque sean más baratas.

Lo barato sale caro. Usted sabe que la más grande Escuela de Automovilistas en Cuba es la Academia "CEDRINO"

Dirigida por uno de los mejores Expertos del mundo y Ex-Instructor oficial de la Real Casa de Italia.

Esta gran Escuela tiene a disposición de sus discípulos como quince máquinas, para practicar en las calles, y desarmadas para estudio del mecanismo, además de poseer el mejor taller de reparaciones de magnetos, dinamos, acumuladores, arranques y toda clase de aparatos eléctricos de los automóviles modernos.

El discípulo de esta Escuela aprende el manejo y el mecanismo con positiva rapidez y garantía.

Cursos a peso diario.

Cursos Standard: a sesenta pesos.

Cursos para particulares: ochenta pesos.

Cursos a plazos para trabajadores.

Oficina: de 2 a 6 de la tarde.

Parque Central, casi esquina a Zulueta, bajos de Payret.

Pase a ver nuestras grandes vidrieras, todas las noches.

SE OFRECE UNA SEÑORITA

Profesora de dibujo y pintura, a dar clases a domicilio. Para informes enviar tarjetas a Acosta, 43, o bien al Colegio "La Milagrosa." Casa Blanca.

13497 30 jn.

LAURA L. DE BELIARD

Clases en Inglés, Francés, Teneduría de Libros, Mecanografía y Piano.

ANIMAS, 34, ALTOS. TEL. A-9802. SPANISS LESSONS.

ESCUELAS DE VERANO WISNER en Asbury Park. New Jersey.

Este instituto ofrece espléndidas oportunidades para varones latinos que deseen aprovechar la temporada de vacaciones. Recreo, tutela y ejercicios físicos, aseguran el perfecto desarrollo y la buena salud del cuerpo humano. Los cursos de este Colegio empiezan en Junio 12 y terminan en Septiembre 18. Informes a

THE BEERS AGENCY O'Reilly, 9-1|2. Tel. A-3070.

C-4962 10d .4

ACADEMIA IDEAL, PINTURA, DIBUjo, corte y costura Sistema Martí. Sombreros, bordados en máquinas, flores, frutas y corsets. Amistad, 63,3 altos. Visítese esta Academia para los modelos que tiene expuestos de sus enseñanzas. Precios módicos.

15634 15 jn.

ACADEMIA CASTRO

Clases de Cálculos y Teneduría de Libros, por procedimiento modernísimos, hay clases especiales para dependientes del comercio, por la noche, cobrando cuotas muy económicas. Director: Abelardo L. y Castro. Mercaderes, 40, altos.

CLASES DE BANDURRIA

y guitarra, por profesor andaluz. Salud, 19, principal.

14866 16 jn

ACADEMIA PARISIEN "MARTI"

La más moderna. Directora: Señora Manuela Dono. Especialidad en clases de corte y costura; bordados, sombreros, corsés y estudios sobre la moda; en enseñanza muy rápida. Se admite ajuste para terminar pronto las clases; se dan horas especiales; se vende toda clase de útiles para las alumnas y academias de este ramo, y se da un elegante título para que puedan ejercer de Profesoras de Corte. Horas de clase: de 8 a 4 y de 8 a 9 noche. Refugio, número 30. Teléfono A-3347. A dos cuadras de Prado. Habana.

13140 10 jn.

ACADEMIA DE CORTE "ACME"

Belascoain, número 637-C, altos. Directora: Ana Martínez de Díaz. Garantizo la enseñanza en dos meses, con derecho a Título, Procedimiento el más práctico y rápido conocido. Clases a domicilio; en la Academia diurnas y nocturnas. Se enseña corte y costura en general. Clases por correo. Precios convencionales. Se venden los útiles.

ACADEMIA VESPUCIO

Enseñanza de inglés, español, taquigrafía y mecanografía. Las cuotas son: para los idiomas, $4; taquigrafía, $3; y mecanografía, $2, al mes. Concordia, 81 bajos

15584 6 jl

¿Por qué no aprende usted la Mecanografía y la Metagrafía en la Academia de La Salle? Lecciones diarias sólo para jóvenes, a las ocho p. m. Aguiar, 108-1|2. Tel. A-1834.

11501 9 jn

COLEGIO "SAN ELOY"

Antiguo y acreditado, con gran edificio para internos durante el verano y en el mejor punto de los Quemados de Marianao. General Lee, 31. Pidan Reglamentos. Director E. Crovetto. Teléfono I-7420.

14696 13 jn

¡ALERTA, ESPAÑOLES!

Aprenda inglés, con método nuevo, el método más rápido y eficaz por una Profesora Americana. En casa a domicilio. No demora en aprender, ahora es el tiempo, no mañana. El inglés es necesario para la vida social y comercial. Precios módicos. Dirigirse a San Lázaro, 478, altos, entre M y N.

15086 8 jn.

SE SOLICITA UNA LAVANDERA, QUE lave en la colocación. Oficios, 33, altos, esquina a Luz.

15220 8 jn

ACADEMIA DE CORTE Y COSTURA Sistema Acme, la más rápida. Se garantiza la enseñanza en dos meses; se da título; se hace dobladillo de ojo a cinco centavos vara. Calzada de Luyanó, número 76.

13074 10 jn

PASCUAL ROCH

Guitarrista, discípulo de Tárrega. Da clases a domicilio Angeles, 82, Habana. Los encargos en la guitarrería de Salvador Iglesias, Compostela, 48.

numerable, la cual quedó admirada al oir que cada uno de los discípulos hablaba a cada uno en su lengua. Todos pasmados y llenos de asombro, se decían: ¿Por ventura estas gentes que hablan no son todos galileos? ¿Cómo es que cada uno de nosotros les hemos oído hablar la lengua de nuestro país nativo? Partos, medos, elamitas, los que habitan la Mesopotamia, la Judea, la Capadocia, el Ponto, el Asia, la Frigia, la Panfilia y el Egipto y los cuarteles de la Libia en las cercanías de Cirene, y los que han venido de Roma; los judíos como los prosélitos, los de Creta y los de Arabia, todos acabamos de oirles referir en nuestras diversas lenguas las cosas maravillosas que Dios ha hecho."

He ahí al Espíritu Santo produciendo inmediatamente sus maravillosos efectos, ante todo en los mismos Apóstoles; de hombres rudos, ignorantes, indiscretos, tímidos y cobardes como lo eran hasta entonces, transformáronse como por encanto en varones sapientísimos, discretos, fervorosos y valientes para confesar y predicar a Cristo delante de todo el mundo, desafiando las iras de los fariseos, el poder de los gentiles y las burlas del populacho. Predican a voz en grito a los judíos que su ley, tan venerada y temida, no debía ser acatada y practicada en adelante, sino la nueva y suave ley de amor de Cristo, a quien ellos habían crucificado; decían a los gentiles que sus dioses eran falsos, sus oráculos embusteros, sus doctrinas absurdas, y sus costumbres abominables: en una palabra, aquel puñado de hombres destituidos de todo humano poder desafiaba al mundo entero con todo su formidable poderío, pretendiendo hacerle abrazar unas creencias nunca oídas y para él incomprensibles, y, lo más difícil de aceptar, persuadiéndole una moral, santísima sí, pero severa, penosa, totalmente opuesta a las halagadoras y depravadas costumbres mundanas. ¡Quién ponía tal valor y celo en aquellos pechos dominados poco antes por el miedo y la ruindad? ¡El Espíritu de Dios! Y era El también quien ponía maravillosa eficacia en las palabras de los Apóstoles para iluminar los obscuros entendimientos, y para ablandar los empedernidos corazones de los judíos, al grado de que en sólo el primer sermón de San Pedro aquella misma mañana, se convirtieron tres mil de ellos. Y fué el Espíritu Santo quien dió a los Apóstoles el poder de obrar estupendos milagros en comprobación de la fe que predicaban y de su misión divina. El quien infundió esfuerzo en innumerables fieles de toda edad y condición para confesar y sellar con su sangre la fe cristiana; El quien convirtió al mundo de bárbaro y gentil en civil y cristiano.

Pero la lucha entre la verdad y el error, entre el bien y el mal, no ha sido terminada ni lo será del todo hasta el fin del mundo. Todos los hombres necesitamos del divino influjo del espíritu Santo para salir victoriosos en la diaria y continua lucha con los enemigos de nuestra alma y para el fiel cumplimiento de nuestros respectivos deberes. El Espíritu Santo sigue comunicándose a las almas sustancialmente lo mismo que el día de Pentecostés, según las diversas necesidades y la disposición de las mismas almas. Para obtener gran aumento de sus preciosos dones, purifiquemos nuestras conciencias de todo pecado, y roguemos instantemente al Espíritu Santo se digne venir a nosotros y llenar nuestras almas de su gracia divina.

V. O. TERCERA DE SAN FRANCISCO

Se recuerda a los hermanos Terciarios, que la Comunión de hoy se aplicará por el eterno descanso del Hermano Nicolás Rivero y Muñiz, Marqués de Rivero, (q. D. h.)

Se suplica la asistencia.

UN CATOLICO.

DIA 8 DE JUNIO

Este mes está consagrado al Sacratísimo Corazón de Jesús.

Jubileo Circular.—Su Divina Majestad está de manifiesto en la Iglesia de la Merced.

La semana próxima estará el Circular en la Iglesia de Nuestra Señora del Pilar.

Pascua de Pentecostés.—Santos Guillermo, arzobispo, Maximino, Salustiano, Medardo, Eutropio y Caliope, mártires; santa Sira.

La fiesta de Pentecostés, es la mayor de todas las fiestas del año ella y la de Pascua son las únicas cuyo verdadero origen hallamos en el antiguo Testamento, y por consiguiente las únicas, cuya inmediata institución podemos atribuir al mismo Dios, que ordenó a su pueblo celebrarse la fiesta de Pascua; y la de Pentecostés, como las dos principales solemnidades del culto religioso que le debía.

El Espíritu es, por decirlo así, el fuego divino que el Salvador ha venido a traer a la tierra para que todos los corazones se abrasasen en él. Este fuego es el que ilustra el entendimiento y nos hace ver todas las cosas como son en sí; y al mismo tiempo el que acalora los corazones más fríos, los abrasa en el amor de Dios, y les hace sobrepujar sin trabajo los mayores obstáculos. Todo es fácil a quien está abrazado con este fuego ardiente. En tal caso la virtud tiene atractivos que encantan; el Evangelio tiene máximas y consejos que agradan; nada hay más ligero, nada más dulce que el yugo del Señor. Este fuego divino es el que quema los lazos del amor propio, el que dulcifica la amargura de las adversidades, el que modera las pasiones; el que purifica el alma. ¡Qué felices son los que reciben el Espíritu Santo!

FIESTAS EL LUNES

Misas Solemnes, en la Catedral la de Tercia y en las demás iglesias las de costumbre.

Corte de María.—Día 8.—Corresponde visitar a la Purísima Concepción.

MISAS

QUE SE CELEBRARAN LOS DOMINGOS Y DIAS FESTIVOS

Santa Iglesia Catedral.

Los domingos hay misas a las seis y media, siete y media y ocho y media (la solemne con asistencia del Ilmo. Cabildo y buena capilla de música) a las diez y a las once.

Iglesias Parroquiales.

SAN NICOLAS DE BARI

Rezadas, a las siete, siete y media y 10; ésta armonizada.

Cantada y sermón, a las ocho y media.

A las seis y media de la tarde, Exposición del Santísimo, Rosario y Letanías, cantadas.

SANSALVADOR DEL CERRO

Rezadas: a las 8; cantada, a las 8 y media, con sermón.

A las 6 p. m., rezo del Santo Rosario.

JESUS MARIA Y JOSE

Rezadas: 7 y 10. A ésta asisten los niños del Catecismo. Cantada, a las 8 y plática. A las 5 y media de la tarde, Rosario, Exposición y plática doctrinal.

NUESTRA SEÑORA DEL PILAR

Rezadas: 7 y media y 10. A ésta asisten los alumnos del Catecismo.

Cantada y plática, a las ocho.

Rosario y exposición, a las 7 y media.

JESUS DEL MONTE

Rezadas: 7, 8 y 12.

Solemne y sermón, a las 9.

SANTO ANGEL

Rezadas: 6, 7, 8, y 10 y media y 12.

A la última asisten los niños.

A las nueve, cantada y plática. Rosario, exposición y plática a las cinco y media de la tarde.

ESPIRITU SANTO

Rezadas: 7 y 10. Los primeros domingos, 7 y media del Rosario. Perpetua.

Cantada, a las 8 y media y plática.

Rosario, a las 7 p. m.

MONSERRATE

Rezadas: 7, 8 y 10. Cantada, a las 8 y media y plática.

NUESTRA SEÑORA DE LA CARIDAD

Rezadas, a las 7, 8, 10 y 12.

Cantada y plática, a las 8 y media.

A las 7 y media, Rosario y exposición.

SAGRADO CORAZON DE JESUS, DEL VEDADO Y CARMELO

Rezadas: 6, 7, 8, 10 y 11.

Cantada y sermón: a las 9.

A las cinco p. m. Exposición, Rosario y plática.

SANTO CRISTO

(Parroquia y Colegio a cargo de los PP Agustinos Americanos.)

Rezadas: 6 y media, 7, 7 y media y 9; 10 y 11.

A las ocho, cantada.

En la rezada de 10 se predica en inglés por estar destinada especialmente a la colonia americana e inglesa.

Conventos y Colegios.

BELEN

Rezadas, a las 6, 6 y cuarto, 6 y media, 7, 7 y media, 10, a la cual concurren los niños del Catecismo de la Anunciata y 11.

Cantada y plática, a las 8.

LA MERCED

Rezadas, a las 6, 6 y media, 7, siendo ésta de Comunión los domingos primero y tercero; 7 y media de Comunión los cuartos; 9, 10 y 12.

Cantada, a las 8, y plática.

COLEGIO DE MADRES ESCOLAPIAS (Acosta 41.)

Rezada, a las 6 y media.

COLLEGIO LA INMACULADA (Avenida de la República.)

Rezadas, 6 y 8 y media.

COLEGIO DE JESUS MARIA (Revillagigedo.)

Rezadas, a las 7 y media.

SOLEGIO DE SAN VICENTE DE PAUL

Rezada: a las 6.

COLEGIO "LA DOMICILIARIA" (Jesús del Monte)

A las 6, rezada.

COLEGIO SAN FRANCISCO SALES

A las 6, rezada.

COLEGIO DE LAS URSULINAS (Egido.)

A las 6 y media, rezada.

Cantada, a las 8.

CONVENTO DE SANTA TERESA

A las cinco, rezada.

A las ocho, cantada.

MADRES REPARADORAS

Reina y Gervasio.

Rezadas: 7, 9 y 11.

La de nueve es cantada en la Semana del Circular.

Hay exposición diaria del Santísimo Sacramento, de 7 a. m. a 6 p. m.

PRECIOSA SANGRE

Rezada, a las 6 y media, excepto el domingo tercero, que es a las 7 y media.

A las 4 y media de la trade, bendición del Santísimo Sacramento.

CEMENTERIO

Rezadas: a las 7 y 8.

HOSPITAL MERCEDES

A las 9, rezada.

CASA DE BENEFICENCIA Y MATERNIDAD

Rezadas: a las 5 y media y 8.

IGLESIA DE LOS PADRES CARMELITAS (Línea, 146, Vedado.)

Rezadas: 7, 8, 9 y 10.

A las cinco y media p. m., exposición, Rosario y Letanías de los Santos.

ESCUELAS PIAS DE SAN ANTONIO (San Rafael, 50, 52 y 54.)

Rezada: a las 8 y media.

SIERVAS DE MARIA (Cuarteles, 1.)

A las seis y media, rezada.

SANTA CATALINA (Calle Paseo y 23.)

Todos los domingos y días de la semana hay misas a las 6 y media y 7 y media.

CONVENTO DE LOS PP. FRANCISCANOS (Aguiar y Cuba.)

Rezadas, a las 6, 6 y media, 7, 7 y media, 8 y 12.

Cantada y sermón, a las 9.

A las 3, exposición, Corona Franciscana y Plática.

CONVENTO DE SAN FELIPE

Rezadas: a las 5, 6, 7, 7 y media, 8 y media, 9 y media y 10 y media.

Cantada, a las 8 y media.

A las 6 y media, p. m. Exposición, Rosario y sermón.

CONVENTO DE PASIONISTAS (San Mariano, Víbora.)

Rezadas, a las 6 y cuarto, 7, 8 y 9 y media.

El sermón de la Dominica se predica en la de 8.

A las cinco y media, Rosario y exposición.

COLEGIO DE MADRES PASIONISTAS (Pocito, Víbora.)

Rezada: a las 8.

SANTA CLARA

Rezadas: a las 5, 6 y 8.

CONVENTO DE PADRES DOMINICOS (Calle I, esquina a 19, Vedado.)

Rezadas: 6, 7 y 8 y media y 9 y media.

COLEGIO DE DOMINICAS FRANCESAS (Calle 13 y G, Vedado.)

A las ocho y media, rezada.

COLEGIO DOMINICAS AMERICANAS (Calle D y 5a., Vedado.)

Rezada, a las 8.

Exposición del Santísimo, de 8 a 3 p. meridiano.

IGLESIA DEL CARMELO, DOMINICOS (Calle 16, entre 13 y 15. Vedado.)

Rezadas: 7 y 9.

COLEGIO DE LA SAGRADA FAMILIA (Luyanó.)

Misa rezada con sermón a las ocho.

ERMITA DE ARROYO ARENAS

Domingos, misa rezada a las diez y cuarto.

Los demás días de precepto a las nueve.

Colegio de Madres Filipenses (B. Laguruela, 11 y 11-B, Víbora, Misa rezada a las ocho y media.

SERMONES

QUE SE HAN DE PREDICAR, D. M., EN LA SANTA IGLESIA CATEDRAL, DURANTE EL PRIMER SEMESTRE DEL CORRIENTE AÑO

Junio 15: La Santísima Trinidad; señor Fbro. D. J. J. Roberes.

Junio 19: Smum. Corpus Christi; M. I. señor C. Magistral.

Junio 22: Fiesta del Jubileo Circular; M. I. señor C. Arcediano.

Habana, 31 de Diciembre de 1918.

Vista la distribución de los sermones que durante el primer semestre del año próximo han de predicarse D. m. en Nuestra S. I. Catedral, venimos en aprobarla y la aprobamos. Concedemos cincuenta días de indulgencia, en la forma acostumbrada por la Iglesia, a todos los fieles que oyeren devotamente la divina palabra y rogaren a Dios por la exaltación de la Fe, por el Romano Pontífice y por nuestras necesidades.

Lo decretó y firma S. E. R. y de ello certifico. -|- EL OBISPO.

Por mandato de E. E. R., Dr. MENdez, Arcediano Secretario.

NOTA.—En los días laborables se celebra el Santo Sacrificio de la Misa en la S. I. Catedral cada media hora, desde las 7 hasta las 9 a. m. En los Domingos y demás días de precepto hay Misa a las 7 7 y media y 8. A las 8 y media se celebra Misa solemne, con asistencia del Ilmo. Cabildo. A las 10, Misa rezada y a las 11, Misa rezada. De acuerdo con el dispuesto por el Rmo. Ordinario Diocesano, en los días festivos se predica a los fieles durante cinco minutos en todas las Misas rezadas, y durante media hora en la Misa solemne.

AVISOS RELIGIOSOS

SAN ANTONIO EN BELEN

El martes, 10 de Junio, último de los Trece que las Huerfanitas de San Vicente consagran a su Santo Protector en Belén, se hará la fiesta religiosa a las ocho y media, con especial solemnidad, acompañando la orquesta los motetes de la misa. El sermón, a cargo del Director del Colegio.

Día 3 de Junio.—A las siete y media, misa de comunión con cánticos.

A las nueve, misa solemne a toda orquesta.

El sermón será predicado por el R. P. Camarero. Se repartirán hermosos libros.

15623 11 jn.

PP. CARMELITAS DEL VEDADO

Día 8, fiesta mensual a Jesús Nazareno. A las nueve, misa, ejercicio y plática, por el P. José Vicente.

NOTA.—Se avisa desde este lugar que se tenga cuidado con los timadores que sin autorización y con recibos falsos se dedican a explotar a las personas piadosas. Nadie tiene permiso para pedir para Jesús Nazareno como se venera en los Padres Carmelitas del Vedado, quien desee puede hacerle limosnas depositándolas en la portería del Convento.

15635 8 jn.

JARABE DE YAGRUMA

DEL DR. CHAUMONT

Cura rápida y segura de Catarros al pecho y pulmones

Los asmáticos se curan radicalmente con el JARABE DE YAGRUMA

EN SAN FRANCISCO

El día 10, último de los martes de San Antonio, a las siete y media, misa de comunión general y a continuación el ejercicio correspondiente; a las nueve, misa cantada con orquesta y sermón. Después de la misa se hará la procesión de costumbre.

Es a intención de la señora Consuelo Rodríguez viuda de Rodríguez.

15808 10 jn

Parroquia de San Nicolás de Bari

El próximo domingo, a las ocho y media a. m. se celebrarán los cultos mensuales a Nuestro Padre San Lázaro, predicando el M. I. Provisor doctor Manuel Arteaga. La Comunión a las 7.—LA DIRECTIVA.

15666 8 jn.

VAPORES DE TRAVESIA

VAPORES TRASATLANTICOS de Pinillos, Izquierdo y Ca. DE CADIZ

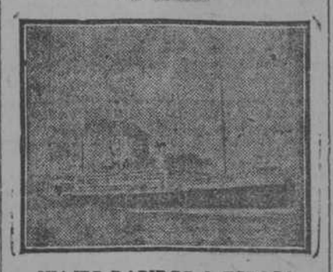

VIAJES RAPIDOS A ESPAÑA

El trasatlántico español

"Infanta Isabel"

de 16.500 toneladas

Capitán: L. UGARTE

saldrá para

CORUÑA, GIJON, y SANTANDER,

sobre el 15 de Julio.

Admitiendo pasajeros y correspondencia pública.

Para más informes dirigirse a

SANTAMARIA & Co.

Agentes Generales.

San Ignacio, 18. Tel. A-3082

El vapor español

BARCELONA

de 10.500 toneladas.

Capitán J. DE LARRAZABAL.

saldrá para

CANARIAS, CORUÑA, GIJON, SANTANDER, CADIZ, y BARCELONA

a principios de Agosto

Admitiendo pasajeros y correspondencia pública.

Para más informes, dirigirse a:

SANTAMARIA & Co.

Agentes Generales.

San Ignacio, 18. Tel. A-3082.

LINEA DE WARD

La Ruta Preferida

SERVICIO HABANA-NUEVA YORK

TARIFA DE PASAJES

	Primera	Intermedia	Segunda
New York. . .	$50 a $63	$39	$28
Progreso. . . .	50 a 55	49	27
Veracruz. . . .	50 a 60	44	33
Tampico. . . .	55 a 60	44	33
Nassau. . . .	28	23	17

SERVICIO HABANA-MEXICO

Progreso, Veracruz y Tampico.

W. H. SMITH, Agente General para Cuba.

Oficina Central: Oficios, 24.

Despacho de Pasajes: Teléfono A-6154, Prado, 118.

VAPORES CORREOS de la Compañía Trasatlántica Española antes de Antonio López y Cía.

(Provistos de la Telegrafía sin hilos)

Para todos los informes relacionados con esta Compañía, dirigirse a su consignatario

MANUEL OTADUY

San Ignacio, 72, altos. Tel. A-7900.

AVISO

Se pone en conocimiento de los señores pasajeros, tanto españoles como extranjeros, que esta Compañía no despachará ningún pasaje para España sin antes presentar sus pasaportes expedidos o visados por el señor Cónsul de España.

Habana, 23 de Abril de 1917.

El Consignatario, Manuel Otaduy.

El vapor

ALFONSO XII

Capitán MORALES

Saldrá para

VERACRUZ

sobre el 6 de Junio.

Admiten carga, pasajeros y correspondencia.

Para más informes, su consignatario:

M. OTADUY

San Ignacio, 72, altos. Tel. A-7900

El vapor

ALICANTE

Capitán LLORCA

Saldrá para

NEW YORK

CADIZ, y BARCELONA

sobre el 14 de Junio.

Admitiendo carga, pasajeros y correspondencia.

Para más informes, su consignatario:

M. OTADUY

San Ignacio, 72, altos. Tel. A-7900

Admite pasaje, carga y correspondencia.

El vapor

ALFONSO XII

Capitán MORALES

Saldrá para

CORUÑA, GIJON y SANTANDER,

el día 20 de Junio.

Admiten carga, pasajeros y correspondencia.

Para más informes dirigirse a su consignatario

MANUEL OTADUY

San Ignacio, 72, altos. Tel. A-7900.

COMPAÑIA GENERALE TRANSATLANTIQUE

Vapores Correos Franceses bajo contrato postal con el Gobierno Francés.

El vapor correo francés

VENEZIA

de dos hélices y 20.000 toneladas, provisto de aparatos de telegrafía sin hilos.

Saldrá sobre el 2 de Junio para

VERACRUZ

Y sobre el 15 de Junio para

CORUÑA, SANTANDER y SAINT NAZAIRE

El vapor

VENEZUELA

saldrá para

VERACRUZ

Sobre el 16 de Junio, y para

CORUÑA y SAINT NAZAIRE

sobre el 25 de Junio.

LINEA DE NUEVA YORK AL HAVRE Y BURDEOS

Salidas semanales por los vapores "FRANCE" (30.000 toneladas, 4 hélices); ROCHAMBEAU, LA LORRAINE, LA SAVOIE, CHICAGO, LA TOURAINE, etc.

Para todos informes, dirigirse a:

ERNEST GAYE

OFICIOS, 90.

Apartado 1090.

Teléfono A-1476.

Habana.

VAPORES COSTEROS

EMPRESA NAVIERA DE CUBA S. A.

AVISO AL COMERCIO

En el deseo de buscar una solución que pueda favorecer al comercio embarcador, a los carretoneros y a esta empresa, evitando que sea conducida al muelle más carga que la que el buque pueda tomar en sus bodegas, a la vez que la aglomeración de carretones, sufriendo éstos largas demoras, se ha dispuesto lo siguiente:

1o. Que el embarcador, antes de mandar al muelle, extienda los conocimientos por triplicado para cada puerto y destinatario, enviándolos al DEPARTAMENTO DE FLETES de esta Empresa para que en ellos se les ponga el sello de "ADMITIDO."

2o. Que con el ejemplar del conocimiento que el Departamento de Fletes habilite con dicho sello, sea acompañada la mercancía al muelle para que la reciba el Sobrecargo del buque que esté puesto a la carga.

3o. Que todo conocimiento sellado pagará el flete que corresponde a la mercancía en él manifestada, sea o no embarcada.

4o. Que sólo se recibirá carga hasta las tres de la tarde, a cuya hora serán cerradas las puertas de los almacenes de los espigones de Paula; y

5o. Que toda mercancía que llegue al muelle sin el conocimeinto sellado, será rechazada.

Empresa Naviera de Cuba.

Habana, 26 de Abril de 1916.

EMPRESAS MERCANTILES Y SOCIEDADES

CENTRO CASTELLANO

Sección de Recreo y Adorno.

De orden del señor Presidente de esta Sección, previa autorización de la Junta Directiva, se pone en conocimiento de los socios que el próximo domingo, día 8, se celebrará en los salones de esta Sociedad el baile de las Flores.

Para asistir a él es requisito indispensable la presentación del recibo del mes de Mayo.

Las puertas se abrirán a las ocho y el baile comenzará a las nueve.

Cumpliendo las disposiciones del señor Alcalde, los menores de edad no tendrán acceso al salón.

Habana, 6 de Junio de 1919.—JUAN JOSE AJA, Secretario p. a. r.

C-5005 3d. 6

AVISOS

SE DESEA COMPRAR UN BOTE GUAdaño. Preguntar por "Petit" en el embarcadero de la Punta.

15646 13 jn.

A LOS PROPIETARIOS, ANTES DE vender o hipotecar su casa, debe pasar por el Banco de la Propiedad. Habana, 99.

15662 9 jn.

BAÑOS CARNEADO

Abiertos de día y de noche. Calle Paseo. Vedado. F-3131.

15594 4 jn

OCASION: SE VENDE UN BOTE DE 4 metros 80 centímetros, todo de cedro y caoba, clavado en cobre, con un motor Ferro de 3½ caballos; se da barato; su dueño en San Ignacio, 21, almacén.

14900 9 jn

ASPIRANTES A CHAUFFEURS

$100 al mes y más gana un buen chauffeur. Empiece a aprender hoy mismo. Pida un folleto de instrucción gratis. Mande tres sellos de a 2 centavos, para franqueo a Mr. Albert C. Kelly. San Lázaro, 249, Habana.

Baños de Santa María del Rosario. (Al público.) ¿Por qué no se cura usted sus ataques reumáticos articulares y musculares? ¿Por qué padece usted de gota, de eczemas y de enfermedades de la sangre? ¿Es que usted ignora que las prodigiosas aguas de este Balneario curan radicalmente todas estas afecciones? Santa María del Rosario se halla a media hora de la Habana.

14512 12 j.

Venta y Compra de Automóviles y Carruajes

AUTOMOVILES

SE VENDE UN BUICK, TIPO MEDIANO, se da barato. Puede verse. Calle 17, E y F, garaje Prada.

15884 13 jn

DOS LANDAULETS, EN PERFECTO estado y de poco uso, se venden baratos por ausentarse su dueño. Uno marca Stearn Knight, muy elegante y el otro Ford 1915. Informan en la calle 15, número 260, esquina a Baños.

15865 11 jn

CAMIONES DE 3 TONELADAS (PIERcer-Arrow), por $3,200. También un Wichita, 5 toneladas, $3,500. Ambos casi nuevos. Pueden verse, garaje Eureka, Concordia, 149, pregúntese por Arana.

15821 22 jn.

LANCHA

Se vende una lancha, tipo carrera, de 20 pies, cedro y caoba, motor Ferro, 4 cilindros, completamente nueva. Informan: Teléfono A-9022.

15797 14 jn

Taller de reparación de automóviles, de Méndez y Penichet. Tenemos gomas imponchables, que garantizamos por más de un año. Teléfono A-6230. Carlos III, 251, y Luaces, 2. No tiene necesidad de ir. Avise y se pasará a domicilio.

15829 6 jl

ALARGUE LA VIDA DE SUS GOMAS

Mándelas a vulcanizar por métodos modernos a

CUBAN AUTOMOBILE TIRE Co.

San Rafael, números 62-A y 62-B.

Teléfono A-5235

15318 10 jn

SE VENDE UN AUTOMOVIL DE SIETE pasajeros, marca Hupmobile, con magneto Bosch, carburador Zenit, con sus gomas nuevas. Se da barato y está en magníficas condiciones. Tel. A-6065. Gervasio, número 17.

15716 10 jn.

EN MUCHO MENOS DE LO QUE VAle, con vestidura nueva de piel y fuelle de primera, se vende un Ford en Concepción, 6, Víbora.

15807 12 jn.

SE VENDEN LOS FORD NUMERO 3620 y número 5000, están como nuevos; los vendo para atender otros negocios. Pueden verlos: Jovellar, 5, hasta las 10 de la mañana, y después de esa hora en la Plaza del Cristo. Precio $1.400 los dos, 6 $725 uno.

15701 10 jn

Magnífico automóvil: Se vende, por ausentarse su dueño, un precioso automóvil italiano, de siete saientos. La máquina es de bronce y aluminio. Tiene carrocería Victoria. Se da muy barato. Concordia, 149. Garaje Eureka.

UN AUTO C. SIX, PROPIO PARA persona de gusto o para alquiler, se vende. Motor Continental, magneto Bosch, carburador Stromberg, vestiduras, cinco ruedas de alambre, garantizado. Informes: Teléfono 1-2969.

15546 11 jn

AHORRE UN 30 POR 100

Comprando sus gomas y cámaras en

CUBAN AUTOMOBILE TIRE Co.

San Rafael, números 62-A y 62-B.

Teléfono A-5235.

15318 10 jn

POR AUSENTARSE LA FAMILIA, SE venden un automóvil Packar y un Chandler, ambos de 6 cilindros, en magnífico estado de conservación, han rodado muy poco. Se garantizan los motores; pueden verse en L, número 175, entre 17 y 19. Informes: Antonio Vega.

15345 18 jn

VENDO POR NO PODER ATENDERLO un automóvil de reconocida marca americana, tipo chico, propio para corta familia y para pesetear, muy económico y barato. Verlo en el garaje americano Santa Marta y Lindero. Su dueño: Maurique, 131, bajos.

15424 8 jn.

CAMION

dos toneladas de cadena, con motor Ford, ganga. Egido, 18. Tel. A-9846.

15752 10 jn.

SE VENDEN: UNA MAQUINA STUTZ, de 7 pasajeros, y una cuña Pennsy, de 4 pasajeros, las dos en perfectas condiciones. Concordia, 149. Garaje Eureka. Teléfono A-8138.

14794 14 jn

STUDEBAKER, CINCO PASAJEROS, 4 cilindros, cinco meses de uso. Por ausencia del dueño, se vende en $950, último precio, sin corredores. Unión Internacional, S. A. Habana, 88 (antiguo); 10 a 12 a. m. 3 a 5 p. m.

15784 16 jn.

HUDSON EN VENTA: SE VENDE UN Hudson Super Six, en magníficas condiciones, por embarcarse para España el dueño. Informan: Infanta, 100, garaje; de 6 a. m. a 12 a. m.

15548-49 13 jn

PAIGE

SE VENDE UNO, DE 6 CILINDROS, PARA 7 PASAJEROS, ACABADO DE PINTAR DE COLOR MARRON Y CON FUELLE Y VESTIDURAS NUEVAS. SU MECANISMO HA SIDO REPASADO EN LA AGENCIA Y SE GARANTIZA COMPLETAMENTE POR TODOS CONCEPTOS. GANGA. INFORMES: E. W. MILES, PRADO Y GENIOS.

15629 12 jn

POR TENER QUE EMBARCARSE SU dueño, urge la venta de camión Studebaker, último modelo, con magneto, caja cerrada de reparto. Informan en Princesa, 21; de 11 a 1 y en taller de reparaciones. Garaje Cuba, por calle Madrid. I. Vidad. Mecánico.

15550 13 jn

PAIGE

SE VENDE UNO DEL ULTIMO MODELO, PINTADO DE AZUL OSCURO, DE 7 PASAJEROS, IGUAL QUE NUEVO, CON MAGNETO Y BOMBA DE AIRE AL MOTOR, TODO EN PERFECTAS CONDICIONES Y COMPLETAMENTE GARANTIZADO. SU DUEÑO SE EMBARCA AL NORTE. ES GANGA. INFORMES: E. W. MILES, PRADO L GENIOS.

15629 12 jn

PAIGE

SE VENDE UNO, DE 4 CILINDROS, PARA 5 PASAJEROS, ACABADO DE PINTAR Y CON SU MOTOR AJUSTADO Y GARANTIZADO COMPLETAMENTE. TIENE MAGNETO BOSCH Y SU SISTEMA ELECTRICO TODO EN PERFECTAS CONDICIONES. GANGA $850. INFORMES: E. W. MILES, PRADO Y GENIOS.

15629 12 jn

SE VENDE UN LUJOSO LAUDAULET, Panhard, Livasson y un Chasis de la misma marca, propio de reparto. Se dan baratos. Lamparilla, 71, café.

15638 9 jn.

BUENA OPORTUNIDAD, PARA FAMIliares de gusto, un Cadillac año 1918. Cupé y asientos, vestidura lindísima, Garaje Eureka. Concordia, 142. Tel. A-8138.

15613 20 jn.

RENAULT: SE VENDE UN TAURINGcar, forma torpedo, en magníficas condiciones de conservación. Para informes dirigirse a Arturo A. Vázquez. San Pedro, número 6.

15555 13 jn

PAIGE

SE VENDE UNO DE 6 CILINDROS PARA 5 PASAJEROS, ULTIMO MODELO, ACABADO DE PINTAR DE COLOR VERDE OSCURO, CN RUEDAS DE ALAMBRE. TODO EN PERFECTAS CONDICIONES Y SE GARANTIZA COMPLETAMENTE. ES GANGA. INFORMES: E. W. MILES. PRADO Y GENIOS.

15629 12 jn

SE VENDE 1 JORDAN, TIPO SPORT, último modelo, motor Continental, completamente nuevo, 5 meses de uso y se cambian máquinas de 7 pasajeros por 4 y por 2. Informes: vidriera de tabaco, teatro Payret. Pregunte por Rodríguez.

15565 13 jn

UN HISPANO SUIZO, EN PERFECTO estado y de veinte caballos, se vende en la calle G y 15, Quinta Lourdes, puede verse desde las 7 a. m. hasta las 4½ p. m.

15575 9 jn

Cuña Studebaker, de dos asientos, muy económica, con cinco gomas nuevas, fuelle y pintura en excelente estado. Su motor se garantiza, apropiadísima para médicos u hombres de negocios. Marioty. Blanco, 8 y 10. Garaje.

15454 9 jn.

SE VENDE UN AUTOMOVIL FIAT, tipo 1, con motor en perfecto estado de funcionamiento. Puede verse e informes en Virtudes, 143 1|2; de 12 a 4.

15696 11 jn

Cuña Mercer, gran oportunidad para los spormant, la última y más bonita cuña que ha llegado a la Habana. Sólo tiene cuatro meses de uso y se vende por la mitad de su costo por tener que embarcar. Informa: Marioty Blanco, 8 y 10, Garaje.

15455 9 jn.

GANGA: SE VENDE UN FLAMANTE automóvil, marca Door, acabado de salir de la Agencia, 15 días de uso; se da casi en la mitad de su valor por no necesitarlo; propio para alquiler, se somete a las más rigurosos pruebas; tiene chapa particular. Cara informes: Vedado, calle 13, número 5, entre N y M. Teléfono F-1226.

15325 10 jn.

Se vende un automóvil marca Studebaker, de siete asientos, cuatro cilindros, en buen estado, con tres gomas y un acumulador de repuesto, bomba de aire en el motor, accesorios completos y chapa particular. Informa en Morro, 30, señor Francisco Nava.

15490 10 jn.

GANGA

Se vende, propio para una señora elegante, un automóvil limousine, en muy buen estado, casi nuevo. Se da muy barato por tener necesidad su dueño de embarcar para Europa. Puede verse en Prado, 50, garaje; e informan en Habana, 82. Teléfono A-2474.

15040 8 jn

SE VENDE UN HUDSON SUPER SIX, casi nuevo. Pueden pasar a verlo al garage Cuba. Calzada Jesús del Monte y Lamadrid. Para más informes: Monte, 374, altos.

15077 10 jn.

HORROROSA GANGA

Se vende un elegante Cadillac por no necesitarlo su dueño. Manrique, 96, informan.

15194 10 jn

"MACK" Camiones "MACK"

El Más Poderoso

DE 1 a 7½ Ton.

CUBAN IMPORTING CO.

Exposición: PRADO, 39.

Cuesta como una, pero dura por dos

STOCK "MICHELIN," Reina, 12

Urgente: Por embarcarse su dueño, se venden un Fiat, de muy poco uso, dinamo eléctrico, gomas, pintura y vestidura flamantes, y un camión italiano. También acabado de ajustar, apropiado para ultramarinos, carrocería nueva. Se venden muy baratos, si es al contado. Genios, 16-1|2.

A-1815 10-jn.

SE VENDE UNA CUÑA FORD, Y UN Hudson, con magneto Bosch, y una máquina Dort, a plazos, dando doscientos pesos al contado. Monte, 125; entrada por Angeles. Jesús Guardia.

15354 11 jn

Plantas para vulcanizar 'Haywood'

Completo surtido en materiales para vulcanizar, especialidad en lonas y cemento. Belisario Lastra. Salud, 12. Teléfono A-8147.

13566 15 jn.

MOTOCICLETA HARLEY DAVIDSON, un cilindro, magneto Bosch, está en muy buenas condiciones. Precio $110. Antón Recio, 26.

14304 8 jn

NADIE PUEDE

mejorar nuestro servicio en el ramo de automóviles. Tenemos surtido a todo lujo, Limousin para bodas, la última palabra y surtido en abiertos. Rebollar y Fernández. Cuba, número 22, teléfono A-1328.

13210 — jn.

NO COMPRE CAMION

nuevo o de uso sin antes informarse acerca del

Autocar

Tenemos también de otras marcas cambiados por Autocar.

FRANK ROBINS Co.

HABANA

C 803 1n 29 e

¿NO CONOCE USTED LA BUJIA "HEL-FI"?

Si desea asegurar un perfecto encendido en su automóvil úsela. Tres diferentes tipos. Uno, dos y cuatro electrados. Más baratas que todas las demás.

CUBAN AUTOMOBILE TIRE Co.

San Rafael, números 62-A y 62-B.

Teléfono A-5235.

15318 10 jn

AUTOMOVILES, SE VENDEN

Un elegante Stutz, último modelo, y un elegante Hudson Super Six, los dos tienen muy poco uso. Se venden por tener que ausentarse su dueño. Informan: Refugio, número 30. Havana.

14098 21 jn

SE VENDE UN OVERLAND PROPIO para Reparto de pan o cigarros, con carrocería cerrada. Se puede ver. Concha, 234, panadería.

14950 9 jn.

CARRUAJES

SE VENDEN TRES CARROS DE CUAtro ruedas, fuertes, media vuelta, americanos. Una zorra, propia para heno y dos prensas fuertes para empacar tercios de tabaco. Informan en Infanta y San Martín. N. Varas. Tel. A-3517.

C-4016 30d. 6 m.

EL DIARIO DE LA MARINA es el de circulación efectiva. — — — — — —

ALQUILERES

CASAS, PISOS Y HABITACIONES

HABANA

TENIENTE REY, 88, BAJOS, SE ALquilan, propios para comisionista, etc. Informes: su dueño: Teléfono F-1201.
15836 11 jn

UN LOCAL, CON VIDRIERAS MODERnas al frente, propias para cualquier giro, lo ofrece Acebal en Neptuno, 21. Tiene buen contrato.
15837 11 jn

FAMILIA, SIN NIÑOS, DESEA ALquilar unos altos, modernos, compuestos de sala, saleta, comedor y de tres o cuatro cuartos, situados en el Malecón u otro punto céntrico de la ciudad. Apartado 738. Teléfono A-0394.
15720 14 jn

SE NECESITA CASA ALTOS, INDEpendientes, 3 cuartos, sala y servicios, alquiler $50 a $60 mensual, de Monte a Misión, Aguila y Egido, buena gratificación. Informan: Manrique, 143.
15691 10 jn

ALMACENES
SE ALQUILAN
VENTILADOS Y MUY AMPLIOS
OBRAPIA, 16.
esquina a Mercaderes.
TELEFONOS: A-2260 / A-5268
v. el 21

AL COMERCIO

Se cede, mediante regalía, hermoso local, en una esquina de Galiano, construcción moderna, 10 años contrato, propio para cualquier comercio o industria. Informes: Amistad, 136. García y Co.
15727 10 jn

SE ALQUILAN, EN PRADO, UNOS hermosos y frescos bajos, amueblados de un todo, por los meses de julio, agosto, septiembre y octubre, a familia decente. Precio y condiciones: Consulado, 21, bajos; de 12 a 4.
15734 11 jn

COMERCIANTES

Se vende el contrato de un buen local en la calzada del Monte, acera de los pares, a una cuadra antes de la esquina de Tejas. Muy poco alquiler. Para más informes Vidal Robaina, Bernaza 1, altos. Teléfono A-5465.
15651 9 jn.

EN LA ESQUINA DE TOYO

Se vende un precioso local, ocho años de contrato, muy poco alquiler. No pierda esta oportunidad. Para más informes: Vidal Robaina. Bernaza. 1. altos. Tel. A-5465.
15651 9 jn.

BUSCA USTED CASA? ¡SI! PUES cuando la encuentre acuérdese de Adrián Zulueta, quien hará su instalación a satisfacción completa. 21 y D, Vedado. Teléfono F-1805. También reparará sus aparatos eléctricos, llame usted al 1805 y se irán a buscar. Planchas eléctricas, a $1.50. A. Zulueta. 21 y D. Vedado.
15557 15 jn

SE ALQUILA, AMUEBLADO, POR tres meses un piso alto, situado en la calle Merced entre Habana y Compostela. Se exigen referencias y garantías a entera satisfacción. Informan: O'Reilly, número 11, altos, esquina a Cuba; cuarto, 205. No se trata por teléfono.
15562 9 jn

SE ALQUILA PARA PRIMERO DE JUlio unos altos con terreno, para jardín, sala, comedor, tres cuartos, y cuarto de baño y cocina, con muebles o sin, contrato por años, luz eléctrica y teléfono I-7001. Bodega la ferretería, 9 y 18, Reparto de Almendares, cualquier carro de los que van a Marianao lo deja en la puerta. Pregunten por Menéndez.
15523 8 jn.

VIBORA, SANTA CATALINA, 81, ENtra Lawton y Armas, se alquila esta preciosa casa, con portal, sala, saleta, comedor, tres cuartos, cuarto de criados, doble servicio y todas las modernas comodidades. Dueño: Octava, 42, entre San Francisco y Milagros. Tel. I-2171.
15470 10 jn.

Teatro y cinematógrafo: se alquila un espléndido y espacioso local dedicado a teatro y cinematógrafo, situado cerca de Reina y Belascoaín, con escenario, caseta, instalaciones sanitaria y eléctrica y más de 500 asientos. Informan en Concordia, 123; de 8 de la mañana a 2 de la tarde.
15131 7 jn

El Departamento de Ahorros del Centro de Dependientes

ofrece a sus depositantes fianzas para alquileres de casas por un procedimiento cómodo y gratuito. Prado y Trocadero; de 8 a 11 a. m. y de 1 a 3 y de 7 a 9 p. m. Teléfono A-5417.

SE ALQUILAN LOS ESPACIOSOS Y ventilados altos de Vista Alegre, Belascoaín y San Lázaro, con o sin muebles, o por Departamentos durante la temporada de verano. Pueden verse a todas horas del día, entrada por Belascoaín, escalera de la derecha.
14961 9 jn.

AHORRE TIEMPO Y DINERO. INFORmes gratis de casas que se van a desocupar; aproveche la oportunidad. Bureau de casas vacías. Lonja, 434, de 2 a 6. Teléfono A-6560.
15089 30 jn.

LOCAL

De 550 metros cuadrados de superficie, propio para almacén, garaje, oficinas, lo traspaso con un contrato de tres años, en una de las calles más céntricas, cerca de Prado. Renta mensual $200. Informa el señor Polhamus. Habana, 95, altos. De 12 a 1 y de 5 a 8.
15457 8 jn.

OJO: FONDEROS, CON TODOS SUS enseres, se alquila el restaurant del café Habana. Amargura y Mercaderes, en el mismo informan.
15371 11 jn

Inquilinos. Se avisa por este medio que el apoderado legal del dueño de la casa Máximo Gómez, ntes Calzada del Monte 306, es el que suscribe y que nadie puede arrendarla en el todo o en habitaciones sin su autorización. Los que tomen en alquiler algún departamento de la citada casa se exponen a perder su dinero. Habana, Mayo 14 de 1919.—E. González Bobes, Animas, 22. primero, izquierda.
13699 16 jn

Se necesita una casa de planta baja, amplia, preferiblemente de construcción antigua, en la parte de la ciudad comprendida entre las calles de Barcelona, Virtudes, Prado y Galiano, o cerca de ese lugar. La renta puede variar entre $100 y $200. Se gratificará espléndidamente al que la proporcione. Informan en la Manzana de Gómez, 205, de 9 a. m. a 12 m. Teléfono A-4832.
C4296 30d 16.

SE ALQUILA LA CASA TEJADILLO número 68, con posesión alta, acabada de reedificar. La planta baja consta de sala, comedor, tres habitaciones, instalaciones de gas con su cocina y electricidad, lavamanos y servicios sanitarios. Para informes: Crespo, 72.
15412 7 jn.

Se alquila hermoso apartamento en casa acabada de construir en la calle de Neptuno, 164-166, entre Escobar y Gervasio. Tiene terraza a la calle, sala, recibidor, tres habitaciones, comedor, cocina, cuarto para criados y baños para familia y criados. Alquiler: $115 mensuales. La llave en Neptuno, 159. Informan: Tel. F-5182.
15340 11 jn.

VEDADO

SE ALQUILA UNA COMODA CASA DE esquina, con frente a la brisa, compuesta de sala, saleta, cinco habitaciones, comedor al fondo, baño y servicio de criados en la calle 13 y M. Informan, en M número 4.
15810 15 jn.

SE ALQUILA EN EL PUENTE "ALmendares" el hermoso chalet Villa Josefina, compuesto de cuatro espléndidas habitaciones, dos baños, sala, comedor, repostería, cocina, cuartos para criados y todo servicio sanitario. En la planta alta, con entrada independiente, dos cuartos y baño. Gran garaje y espacioso jardín. Informan en Calzada, esquina a I, Vedado. Tel. F-1439.
15722 12 jn.

Se alquilan los bajos de la espléndida residencia calle M, esquina a 19, Vedado, con todas las comodidades, para familia de gusto, con garajes y departamentos de criados en los sótanos. Alquiler, $300 mensuales. Informan en la obra del lado.
15684 14 jn

CHALET, VEDADO: SE ALQUILA, con seis habitaciones y garaje, para dos máquinas. Calle B y 29. Puede verse a todas horas.
15718 14 jn

VEDADO: SE ALQUILAN LOS BAJOS de la casa calle M, número 37, entre 19 y 21, con garaje y demás comodidades. Alquiler $150 mensuales. Informan en la obra del lado.
15683 14 jn

VEDADO. CASA RECIEN CONSTRUIDA, con sala, biblioteca, cuatro cuartos, baño moderno, mirador, comedor, pantry, cocina, cuarto de criados, servicios y garaje. Calle B, número 4, moderno. La llave e informes en la misma; de 1 a 5 p. m.
15610 13 jn.

SE ALQUILA

Una hermosa casa en la calle de Neptuno, cerca de la calzada de Galiano; para establecimiento mercantil; con gran frente. Informa: Dr. García Tuñón. Cuba, 81, altos. Tel. A-4005.
C 3518 In 25 ab

CALLE 23 y O

Se alquila una caseta de mampostería, propia para cualquier depósito. Informes: Gómez Mena e Hijo (Banco).
14918 9 jn

SE ALQUILA HERMOSA CASA, PROxima a desocuparse, calle 16, número 16, esquina a 11, Vedado. Compuesta de hermoso portal alrededor, sala, jol, recibidor, 5 amplios dormitorios, hermoso cuarto de baño, comedor grande, cocina de gas con calentador de agua, pantre, 4 habitaciones más con su comedor y servicios para criados, garaje y extenso jardín. Puede verse llamando antes al Teléfono F-1031. Ultimo precio $220 al mes.
15601 13 jn

SE ALQUILA LA ESPLENDIDA Y hermosa casa de alto y bajo. Calzada, 84; en la misma informan.
15605 20 jn

SE ALQUILA LA CASA CALLE 17, ESquina a B, la llave e informes: 23 esquina A. Teléfono F-3141.
15599 9 jn

EN EL MEJOR PUNTO DEL VEDADO, calle 70-A, entre B y C, casi frente a la Iglesia, se alquila esta casa, con diez cuartos grandes, pisos nuevos, lavabos con agua fría y caliente en los cuartos. Su dueño: doctor Saavedra. Aguiar, 92, y después de las 6 p. m. al teléfono F-2505; la llave a la otra puerta; precio $200 al mes.
15558 15 jn

EN SAN IGNACIO, 15, ALTOS, SE ALquila una habitación a hombres solos. Gana 14 pesos y tiene luz eléctrica.
15494 8 jn.

SE ALQUILA POR CUATRO MESES una casa amueblada, muy fresca y con todas las comodidades en la calle 13, 30, entre 10 y 12. Vedado. Puede verse de 1 a 3 de la tarde. Tel. F-4087.
15160 12 jn.

EN LO MAS ALTO DE LA LOMA, EN el Vedado, calle 8, número 19, esquina 11, con vista al mar, desea alquilarse una casa amueblada, con gran portal y corredores muy frescos y jardín, cuatro habitaciones, dormitorios y garaje. Teléfono F-2150. Apartado 923.
C 4465 10d-24

JESUS DEL MONTE, VIBORA Y LUYANO

PARA EL DIA 8 DE ESTE MES SE ALquila un chalet en la Víbora, Milagros 127; pueden verla a todos horas. Su dueña Neptuno, 24, altos.
15626 9 jn.

CUBA MAMBISA, VIBORA, REPARTO Lawton. Se alquila una hermosa casita, con dos cuartos, sala y comedor, en veinte y siete pesos. Darán razón en el Chalet de la Mambisa.
15189 8 jn.

EN LO MEJOR DE LA VIBORA SE ALquila a matrimonio sin niños una espléndida habitación en la calle Estrada Palma 82, es casa de toda moralidad y de lujo. Informes al teléfono I-1161.
15114 11 jn.

SE ALQUILAN LOS ALTOS DE JESUS del Monte, 618-A, paradero de la Víbora. Informan: O'Farrill, 13.
C 4490 10d-25

CERRO

PARA ESTABLECIMIENTO, SE ALquila la hermosa casa, Cerro, 875, próxima al Paradero de los tranvías. Informes en los altos de la misma; de 1 a 8 p. m.
15740 10 jn

MARIANAO, CEIBA, COLUMBIA Y POGOLOTTI

SE ALQUILA BARATA, CON LOS muebles y todo lo necesario, para un matrimonio que quiera veranear, una casita compuesta de dos cuartos, comedor, cocina, dos cuartos de baño, luz eléctrica, teléfono, jardín y gran patio, con árboles frutales, a media cuadra de los tranvías, en los Quemados de Marianao. Informa: F, número 9, Vedado, Tel. F-5240.
15782 10 jn.

En lo más alto Loma del Mazo, J. A. Saco, casi esquina Patrocinio, próximo a desocuparse, alquilo por contrato o vendo hermoso chalet de dos pisos, en bajos: portal, sala, comedor, gabinete, cocina, tres cuartos criados, dobles servicios, jardín y patio; en los altos: cuatro cuartos, hall, baño y terraza, $125. Teléfono I-1270. Nota: Al lado otro más pequeño.
15544 11 jn

SE ALQUILA O SE VENDE MUY BArata, una hermosa casa, situada en la calle Varela, esquina a Font, "La Ceiba". La casa se compone de cinco habitaciones y tres para criados, tres baños, saleta doble, con portales al frente y tres mil metros de jardín con muchos árboles frutales y un garaje. Para más informes diríjanse a la calle de Padre Varela y Font o Prado, 118, altos. D. P. Maybery.
19380 7 jn.

VARIOS

SE ALQUILA EN CALABAZAR DE LA Habana, inmediato a la capital, casa espléndida, esquina, por tal, sala, comedor, cinco habitaciones, garaje, cocina, baño, habitación criados, dobles servicios modernos, dos caballerizas, dos patios, luz eléctrica, abundante agua y recién pintada. Sólo para familia honorable. Informes: Belascoaín, 99-1|2, altos de la derecha.
14932 9 jn.

Suscríbase al DIARIO DE LA MARINA y anúnciese en el DIARIO DE LA MARINA

HABITACIONES
HABANA

GRAN HOTEL "AMERICA"
Industria, 160, esq. a Barcelona
Con cien habitaciones, cada una con su baño de agua caliente, luz, timbre y elevador eléctrico. Restaurant a la carta y reservado para familias. Teléfono A-2998.

EN CASA DE FAMILIA RESPETABLE se alquila una habitación, en un segundo piso, en la misma se dan comidas. Belascoaín, 126, altos de la fotografía. Se exigen y se dan referencias.
15871 15 jn

Departamento de esquina, para oficina, se alquila en "El Palacio Torregrosa." Compostela, 65. Hay ascensor.
15700 10 jn

PRADO, 13, ALTOS. MAGNIFICAS Y ventiladas habitaciones, en precios adecuados. Véanse. Situación inmejorable.
15719 14 jn

PARA OFICINAS SE ALQUILAN, juntos o sueltos, tres magníficos departamentos contiguos. Teniente Rey, 92, primero.
15738 10 jn

SE ALQUILA UNA HABITACION, amueblada, para un hombre solo, en $25, muy fresca, luz eléctrica, teléfono y en casa de familia privada, cerquita del Prado. Aguacate, 5, altos.
15695 10 jn

SE ALQUILAN HABITACIONES CON O sin muebles, con comida y servicios de criados; es casa de toda moralidad. En Neptuno, 24. altos.
15627 9 jn.

SALON Y CUARTO PROPIOS PARA FOtógrafo, se alquilan en la azotea de la casa Villegas, 2. Entrada por Monserrate. También hay una habitación para familia. Razón: Villegas, 9, bajos.
15664 9 jn.

MURALLA, 18, ALTOS, SE ALQUILAN unos departamentos, con vista a la calle e interiores; es casa de orden y no se quiere mucha revolución; se piden garantías.
15571 9 jn

EL PRADO, EN ESTA CASA DE huéspedes, situada en el mejor punto del paseo, Prado, 65, altos, esquina a Trocadero, se alquilan magníficos apartamentos y habitaciones amuebladas, con vista al paseo e interiores, a personas de moralidad. Comidas excelentes y variadas, y esmeradísima limpieza.
15577 9 jn

SE ALQUILAN ESPACIOSOS DEPARtamentos para oficinas, en Cuba, número 58. Informan en la misma.
15578 20 jn

EN LA CALLE CARCEL, 21-A, ALTOS, entre Prado y San Lázaro, se alquila una habitación amueblada con balcón y teléfono. A-4526.
15541 8 jn.

BARCELONA, 6, ALTOS, SE ALQUILA un departamento de media sala, con un recibidor para un profesional, oficina o vivienda particular. Casa de moralidad.
15479 8 jn.

SE ALQUILA UNA HABITACION amueblada. Lamparilla, 106, altos.
15483 8 jn.

HOTEL CALIFORNIA

Cuarteles 4, esquina a Aguiar. Tel. A-5032. Este gran hotel se encuentra situado en lo más céntrico de la ciudad. Muy cómodo para familias, cuenta con muy buenos departamentos a la calle y habitaciones desde $0.60, $0.75, $1.50 y $2.00; comida plan europeo: 50 centavos. Baños, luz eléctrica y teléfono. Precios especiales para los huéspedes estables.

PARK HOUSE

Gran casa para familias y la mejor situada en la Habana, Neptuno, 2-A, altos del café Central. Teléfono A-7931, con todo el confort necesario, ofrece al público el más módico hospedaje, excelente comida. Trato esmerado.
14731 30 jn

HOTEL ROMA

Este hermoso y antiguo edificio ha sido completamente reformado. Hay en él departamentos con baños y demás servicios privados. Todas las habitaciones tienen lavabos de agua corriente. Su propietario, Joaquín Socarrás, ofrece a las familias estables, el hospedaje más serio, módico y cómodo de la Habana. Teléfono: A-9268. Hotel Roma; A-1630. Quinta Avenida; y A-1538. Prado. 101.

HOTEL LOUVRE

San Rafael y Consulado. Después de grandes reformas este acreditado hotel ofrece espléndidos departamentos con baño, para familias estables, precios de verano. Teléfono A-4556.

"EL CRISOL"

La mejor casa de huéspedes de la República, acabada de fabricar, todas las habitaciones con servicio adentro, timbres, teléfono, agua caliente y fría, todo el servicio esmerado, buena comida, nadie se mude sin verla, pasan los carros por la esquina. Lealtad, 102, esquina a San Rafael. Teléfono.
15360 2 jl

HOTEL MANHATTAN

Construcción a prueba de incendio. Todas las habitaciones tienen baño privado y agua caliente a todas horas. Elevador día y noche. Su propietario: Antonio Villanueva, acaba de adquirir el gran Café y Restaurant que ocupa la planta baja, y ha puesto al frente de la cocina a uno de los mejores maestros cocineros de la Habana, donde encontrarán las personas de gusto lo mejor dentro del precio más económico.
San Lázaro y Belascoaín, frente al parque de Maceo.
Teléfonos A-6393 y A-4907.

EN AGUIAR, 47, PROXIMO A OFICInas y comercio, se alquilan modernas habitaciones altas, amuebladas, con agua corriente, a personas de moralidad. Limpieza y asistencia esmerada. Precios módicos.
15576 9 jn

EN CRESPO, 80, ALTOS, SE ALQUILA una habitación, para hombre solo, de buenas costumbres, con balcón a la calle, luz eléctrica, no hay más inquilinos. Teléfono A-8096.
15353 13 jn

EL ORIENTE

Casa para familias. Espléndidas habitaciones con toda asistencia. Zulueta, 36. esquina a Teniente Rey. Tel. A-1628.

CASA BUFFALO, ZULUETA, 32, ENtre Pasaje y Parque Central. Hay un gran salón en la azotea, con servicio sanitario. En los altos Payret también tengo habitaciones.
13294 12 jn

HOTEL PALACIO VANDERBILT

Espléndidas habitaciones todas con balcón a la calle. Baño de agua caliente, esmerado servicio. Precios módicos. Consulado, 77, entrada por Trocadero.
13889-19 19 jn

ALQUILANSE EN LA NUEVA CASA para familias de Belascoaín y Salud, altos, elegantes habitaciones y departamentos.
14931 9 jn

PARA LA TEMPORADA: EN CASA particular, se alquila un departamento con comida, módico precio; 14 minutos de Obispo y 10 minutos de todos los baños. Sumamente fresco. Agua caliente y fría. Todos los carros pasan por la puerta. Casa nueva. San Lázaro, 478, altos, entre M y N.
15208 10 jn

HOTEL "HABANA," DE CLAUDIO Arias, Belascoaín y Vives. Teléfono A-8823. Este hotel está rodeado de todas las líneas de los tranvías de la ciudad. Espléndidas habitaciones, muy ventiladas, desde 14 pesos en adelante al mes, con todo su servicio, ropa, aseo y alumbrado. Doy abonos de comida baratos.
14414 23 jn

HOTEL PALACIO COLON

Propietario, señor Manuel Rodríguez Filloy. Espléndidas habitaciones. Bien amuebladas, todas con balcón a la calle, luz eléctrica y timbres, baños de agua caliente y fría. Teléfono A-4718. Por meses, habitación, $40. Por día, $1.50. Comidas, $1 diario. Prado, 51.

EN SALUD, 2, SE ALQUILA UN HERmoso salón con tres balcones a la calle, propio para oficinas o gabinete para médico; en la misma se alquilan hermosas habitaciones; hace abundante agua. Informan en la misma.
12843 9 jn

VEDADO

CUBA, 71-73

Para oficinas, y con servicio de elevador, se alquilan amplios departamentos. Informes: Gómez Mena e Hijo (Banco).
14917 9 jn

DE ANIMALES

SE VENDEN DOS CABALLOS BUENOS, de tiro, de 8 cuartas de alzada, a precios módicos. Luz, 33, esquina Habana.
15801 15 n.

EN LA FINCA SANTA ISABEL, ENtre Mantilla y Calvario, entrada por la Calzada, frente al Tejar de Acosta, se vende una yunta de bueyes superior, maestra de carreta y arado y mansa; y cinco vacas recentinas, varias novillas cargadas; una puerca joven y sana; se pueden ver a todas horas en la misma, su dueño: Alejandro Sanderson.
15681 11 jn

¿POR QUE DEJA MORIR SUS ANIMALES?

Compre los papelillos "AMER" contra la diarrea de los terneros. Compre la "AVITINA" para las enfermedades de las aves y palomas. Compre la pomada "AMER" para la viruela de los pollos. Remedios seguros y eficaces contra dichas enfermedades. Pídaselos a su farmacéutico. Depósitos: doctor G. F. Abreu, Sarrá, Johnson, Taquechel, Langwith, Obispo, 66. Representante, doctor Vicente E. Amer, Veterinario. Ciego de Avila.
C 4308 30d-16

SE VENDEN PERRITOS MALTESES, muy finos, chiquitos, en Amistad, 26.
15559 9 jn

Caballos y burros finos de Kentucky. Caballos sementales, jacas y yeguas, finas de paso; jacas de trote; burros sementales; este es el lote de ganado más fino que la Cook Farms, ha embarcado para Cuba desde Kentucky; este ganado se vende a precios sumamente razonables durante las dos próximas semanas.

ESTABLO DEL SEÑOR
M. ROBAINA
Vives, 151. Teléfono A-6033.
J. F. COOK.
15830 15 jn

Mulas y carros. Vendo varias mulas de todos tamaños y varios carros de cuatro ruedas. Cristina, 60. Tel. A-6423. Tuero.
1568 15 jn.

GANADEROS Y HACENDADOS: SE venden dos magníficos toretes de raza Jersey, procedentes de la más famosa ganadería del Canadá, un toro de la misma raza, perfectamente aclimatado, un toro Charolais y otro Cebú-Dur Ham. Para verse e informes: Tomás S. Mederos. Maloja, número 12. Teléfono A-4938 y el doctor Rafael de Castro. Estación Agronómica. Santiago de las Vegas.
15579 13 jn

FRED WOLFE

Negociante en todas clases de ganado, especialmente en mulas. Vives, 145. Habana. Teléfono A-5429.
C 4706 15d-1o.

MULOS Y VACAS

LA PRIMERA REMESA GRANDE
50 vacas
Holstein, Jersey, Durahm y Suizas. 4 razas, paridas y próximas; de 16 a 25 litros de leche cada una. Todos los lunes llegan remesas nuevas de 25 vacas. También vendemos toros Zebú, de pura raza. Especialidad en caballos enteros de Kentucky, para cría burros y toros de todas razas.
L. BLUM
Vives, 149. Tel. A-8122.
Siempre hay 100 mulos en casa: lo mejor y lo más barato.

M. ROBAINA

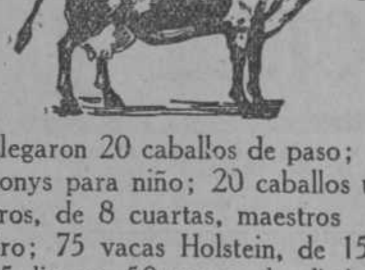

Llegaron 20 caballos de paso; 15 ponys para niño; 20 caballos negros, de 8 cuartas, maestros de tiro; 75 vacas Holstein, de 15 a 25 litros; 50 vacas de distintas razas, de leche; 100 mulas maestras de tiro; 10 toros Holstein: llegarán otras clases en la segunda semana.
Vives, 151. Teléfono A-6033.

LA CRIOLLA

GRAN ESTABLO DE BURRAS DE LECHE
de MANUEL VAZQUEZ
Belascoaín y Pocito. Tel. A-4810.
Burras criollas, todas del país, con servicio a domicilio o en el establo, a todas horas del día y de la noche, pues tengo un servicio especial de mensajeros en bicicleta para despachar las órdenes en seguida que se reciban.
Tengo sucursales en Jesús del Monte, en el Cerro; en el Vedado, calle A y 17, teléfono F-1382; y en Guanabacoa, calle Máximo Gómez, número 109, y en todos los barrios de la Habana, avisando al teléfono A-4810, que serán servidos inmediatamente.
Los que tengan que comprar burras paridas o alquilar burras de leche, diríjanse a su dueño, que está a todas horas en Belascoaín y Pocito, teléfono A-4810, que se las da más baratas que nadie.
Nota: Suplico a los numerosos marchantes que tiene esta casa, den sus quejas al dueño, avisando al teléfono A-4810

OFICIAL

ANUNCIO.—Secretaría de Obras Públicas. —Jefatura del Distrito de Distrito de Camagüey, San Francisco, número 9.—Camagüey, 7 de junio de 1919.—Hasta las diez de la mañana (hora de la Habana) del día 23 de junio de 1919, se recibirán en esta Oficina y en la Dirección General de Obras Públicas, Habana, proposiciones en pliegos cerrados para el suministro de maíz, avena, heno y forraje verde, con destino a la manutención del ganado de esta Jefatura; y entonces serán abiertas y leídas públicamente. Se facilitarán a quien lo solicite, impresos en blanco para las proposiciones, pliegos de condiciones y los informes necesarios.—Ernesto Sánchez, Ingeniero Jefe.
C 5025 4d-7 jn 2d-20 jn

BANCO ESPAÑOL DE LA ISLA DE CUBA
SECRETARIA

Obligaciones del Empréstito del Ayuntamiento de la Habana, por $6.500.000, ampliado a $7.000,000, que han resultado agraciadas en los sorteos celebrados en 2 de Junio de 1919, para su amortización en 2 de Julio de 1919.

Segundo Trimestre de 1919

Números de las bolas	Números de las Obligaciones comprendidas en las bolas
67	Del 661 al 670
194	„ 1931 „ 1940
688	„ 6871 „ 6880
813	„ 8121 „ 8130
861	„ 8601 „ 8610
964	„ 9631 „ 9640
1240	„ 12391 „ 12400
1574	„ 15731 „ 15740
1626	„ 162551 „ 16260
1700	„ 16991 „ 17000
1966	„ 19651 „ 19660
2455	„ 24541 „ 24550
2559	„ 25581 „ 25590
2714	„ 27131 „ 27140
2863	„ 28621 „ 28630
3137	„ 31361 „ 31370
3856	„ 38551 „ 38560
3860	„ 38591 „ 38600
5043	„ 50421 „ 50430
5094	„ 50931 „ 50940
5118	„ 51171 „ 51180
5299	„ 52981 „ 52990
5388	„ 53871 „ 53880
5413	„ 54121 „ 54130
5724	„ 57231 „ 57240
5806	„ 58051 „ 58060
5910	„ 59091 „ 59100
6306	„ 63051 „ 63060
6334	„ 63331 „ 63340
6413	„ 64121 „ 64130
6464	„ 64631 „ 64640

Ampliación al Empréstito

Números de las bolas	Números de las Obligaciones comprendidas en las bolas
7010	Del 67546 al 67550
7019	„ 67591 „ 67595
7097	„ 67981 „ 67985
7324	„ 69116 „ 69120
7430	„ 69646 „ 696650

Habana 2 de Junio de 1919.
Vto. Bno.
El Presidente,
P. S.,
Ramón López.
El Secretario,
Gustavo A. Tomeu.
3d-7

AGENCIAS DE MUDANZAS

"La Estrella" y "La Favorita"
San Nicolás, 98. Tel. A-3976 y A-4206
Estas dos agencias, propiedad de José María López, ofrecen al público en general un servicio no mejorado por ninguna otra casa similar, para lo cual dispone de personal idóneo y material inmejorable.

COMPRA Y VENTA DE FINCAS, SOLARES YERMOS Y ESTABLECIMIENTOS

COMPRAS

Se compran casas y terrenos en todos los barrios y repartos. También se facilita dinero en primera y segunda hipoteca desde $100 hasta $200.000. Informes gratis. Real State. A. del Busto. Aguacate, 38. A-9273. De 9 a 10 y 1 a 4.
14603 5 jl.

SE DESEA COMPRAR UNA CASA DE cuatro o más habitaciones, de planta baja, entre las calles de Egido a Cuba y de Muralla a Merced; no importa que esté deteriorada. Informes a Compostela, 167, altos. Tel. A-5154; o también dos chicas, de planta baja.
15660 9 jn.

COMPRO SOLAR O PARCELA DE CENtro, en el Vedado, a la brisa y que esté de Paseo a L, y de 23 a 13. Sin corredores. Luis M. Bretón. Obispo, 53 (altos.) Teléfono A-2432.
15652 9 jn.

COMPRO UNA CASA QUE VALGA DE $25,000 a $30.000, situada de Galiano a Bahía. Escribir a Fernando Montes, apartado 50, Habana, dando número de metros, clase de construcción, alquiler y otros detalles. No se reciben visitas para no perder tiempo, prefiriendo contestar por correo caso de convenir.
15639-40 21 jn.

GANGA FENOMENAL. TRES CASAS en esquinas, modernas. Rentan $30 una $1.080 al año. Se dan en $9.700. Havana Business. Aguiar, 80, altos. A-9115.
15429 7 jn.

SE DESEA COMPRAR UNA CASA, DE moderna construcción, de 15 a 20 mil pesos, que esté bien situada. Trato con su dueño Informes: Teléfono A-7987.
15042 10 jn

Se desea comprar una casa de tres o cuatro mil pesos libres para el comprador; no se trata con corredores. Ayuntamiento y Peñón, Cerro.
15356 7 jn.

COMPRO CASAS

Solares y contratos de solares directamente a los vendedores. Figuras, 78. Teléfono A-6021; de 11 a 9. Manuel Llenín.
15178 12 jn

SE COMPRA UNA CASA DE HUESpedes, de moderna construcción, sin comida, en punto céntrico; contrato no menos de cuatro años y 20 habitaciones y con buen servicio sanitario. Razón: Bernaza, 19. El cantinero; de 8 a 10 y de 1 a 3.
15071-72 8 jn

VENTA DE FINCAS URBANAS

EN LA PARTE ALTA DEL VEDADO, se vende la moderna casa F, número 215, tiene mucho terreno y arboleda, garaje y toda azotea, un paso de 23. Verla de 12 a 6. Trata su dueño.
15867 11 jn

BONITA CASA, NUEVA EN LA CAlle Quiroga, precisa vender una casa en 3,500 pesos. Es muy bonita y tiene una situación especial. Informes: Delicias, 60, Teléfono I-1828.
15818 11 jn.

EN LA CALZADA DE JESUS DEL Monte, punto alto, vendo una casa, de portal, sala, saleta y cinco cuartos, azotea y pisos de mosaico, su precio $6.500. En la misma Calzada vendo, esquina, con dos establecimientos, moderna, 218 metros de superficie; su precio $15.500, en Monte, 2-D, informan.
15845 11 jn

MIGUEL F. MARQUEZ
Cuba, 32; de 3 a 5.

DINERO EN HIPOTECAS EN TODAS CANTIDADES

AGUACATE, ENTRE EMPEDRADO Y Tejadillo, para fabricar, acera de la brisa y cerca del Palacio Presidencial.

LEALTAD, CASI ESQUINA A NEPTUno, de buena fabricación, azotea, pisos de mosaicos, en $6.500.

SAN JOSE, ENTRE GERVASIO Y BElascoaín, buen frente, propia para fabricarles altos, en $6.000.

PASEO, SOLAR DE CENTRO, 20X50, a $22.

CALZADA DE LA VIBORA, ANTES DE la Iglesia, acera de la brisa, dos plantas, espléndida fabricación, en $24.000.

AGUILA. DOS PLANTAS, MODERNA, cielo raso, escalera de mármol. $11.000.

SAN LAZARO. DOS ESQUINAS, DOS plantas, en $38.000.

LUZ. ACERA DE LA BRISA, BUENA construcción, 365 metros cuadrados, en $16.000.

ANIMAS, DOS PLANTAS, A LA BRIsa, 420 metros, en $30.000.

ESQUINA, EN 17, VEDADO, 1.800 METros, a $12.

AVENIDA DE ESTRADA PALMA, CAsa con 10 metros de frente y 400 de superficie, en $6.000, se admite la mitad en hipoteca, al 8 por 100.

PRECIOSA FINCA, EN CAYZADA, A 10 minutos de la Víbora, de 1 caballería de tierra, con casas, frutales, cercas, etc., en $25.000.

ESQUINA, EN O'FARRILL, FABRICAda con dos plantas, en $6.000, se admite parte en hipoteca.

VEDADO, MUY CERCA DEL CRUCEro, espléndida casa con garaje, para 3 máquinas, en $50.000. Otra en Calzada, a todo lujo, en $80.000.

MARIANAO. LINDA CASA CON JARdín, portal, sala, hall, cuatro cuartos, hermoso traspatio y entrada para automóvil, en $6.000.

VIBORA. SOLAR CON FRENTE A 3 calles, a $7 metro, dista 3 cuadras de la Calzada.

DINERO EN HIPOTECAS EN TODAS CANTIDADES, AL TIPO MAS BAJO DE PLAZA.

MIGUEL F. MARQUEZ
Cuba, 32; de 3 a 5.
17 jn

EN LA SEMANA ENTRANTE ESTARA terminada la casa Delicias, entre Pocito y Luz. Elegante, fresca y construída sobre roca. Toda de primera. Carpintería de cedro viejo. Esta casa estará en venta por este mes, antes de alquilarla. Informes, al lado, su dueño. Teléfono I-1828.
15818 11 jn.

VEDADO: VENDO EN LA CALLE DE Paseo, una hermosa casa, planta baja, moderna, con 19X50 de superficie, tiene 5 cuartos, garaje, 2 baños, servicios y cuartos de criados. Precio 57.000 pesos. Informes: Lagunas, 2. Teléfono A-7754; 12 a 2.
15838 11 jn

EN LA CALLE DE CUBA, A 20 METros de Chacón, vendo una casa, moderna, renta mensual $235, da el 8 por 100 libre, $35.500, es su último precio; en Monte, 2-D, informan.
11546 11 jn

Se vende una casa en la calle de O'Reilly. Para más informes: O'Reilly, 49.
12 jn.

AVISO: SE VENDEN DOS CASAS, UNA planta y otra de dos plantas, en la calle 4, número 255, entre 25 y 27, en el Vedado; se informa en la misma y se dan en proporción; trato directo.
15569 9 jn

EN $3,000 SE VENDE UNA CASA EN el Cerro, San Cristóbal, número 23, en la Iglesia del Cerro, mide 8 por 37. Renta 37 pesos. Teléfono A-8811. Camilo González.
15770 14 jn.

SE VENDEN DOS CASAS EN LA CAlle de Dureje, entre Santa Emilia y Santos Suárez. Se componen de portal, sala, comedor, tres cuartos, baño, techos de hierro. Precio: $11.000 las dos. Informa su dueño: Pocito, 5, Víbora. Teléfono I-1773.
15773 10 jn.

VEDADO: VENDO MI RESIDENCIA de 17 y D, esquina de fraile, sometiéndola a riguroso reconocimiento pericial en construcción y estilo arquitectónico. Oportunidad para persona pudiente y de gusto. O mis solares de 21 y B, esquina de fraile, barrio selecto. 1816 metros. Capote. Mercaderes, 36.
15588 15 jn

ESQUINA CALLE SAN RAFAEL, MAS de 800 metros, fabricada, produciendo buen interés, propia para fabricar varias casas. Informa: Rodríguez. Empedrado, 20.
15580 9 jn

SE VENDE EN $2.500 LA CASA MOREno, 43, Cerro, tiene portal, sala, comedor, tres cuartos, patio y traspatio. Teléfono A-9707.
15428 11 jn.

VIBORA: SE VENDE O CAMBIA POR otra, que se halle en Cárdenas o Cienfuegos, una hermosa casa, situada en Milagros, entre Calzada y Delicias. Informa su dueño en Cárdenas, 3, altos, primer piso.
15685 10 jn

AMPLIOS LOCALES, PROPIOS PAra industrias, con 870 y 860 metros cuadrados, actualmente divididos en dos casas, cerca de Calzada. Se venden juntos o separados. Informes: Jardín La Camelia, Cerro, 416. De 8 a 10 a. m. y de 4 a 8 p. m. Trato directo, inútil intervención de corredores.
15376 18 jn

OPORTUNIDAD. POR EMBARCAR LA dueña se vende un chalet, moderno, con 1.400 varas de terreno y muchos árboles frutales, en el Reparto Torrecilla, a una cuadra del tranvía y de los Repartos Barandilla y Coronela. Precio $15.000. Informan: R. De Budt. Zanja, 137-143.
15573 9 jn

Villa de Lourdes. Se vende esta lujosa y espaciosa villa, rodeada de jardines y hermoso portal de mármol, hace esquina a tres calles. Verla es convencerse, suplicando no molestar si no hay solvencia para el cumplimiento. Calle Máximo Gómez, número 62 Guanabacoa. Informan en la misma su dueña. Señora Louisa Bohm.
15280 1 jl.

SE VENDE: UN SOLAR DE CENTRO, aceras de los pares, frente a la brisa, y en la calle 21 del Vedado, entre D y E, de 20 por 50, libre de todo gravamen, con porción de árboles frutales en el fondo, y unas casitas de madera que rentan $51. Informan en Oficios, 36, entresuelos. Teléfono A-5618.
13769 18 ag

EN $2,200 SE VENDE UNA CASA EN Peñalver, 82-1|2, de azotea, sala, un cuarto, cocina y servicios sanitarios, escalera para la azotea. Teléfono A-8811. Camilo González.
15771 14 jn.

UNA CASA VIEJA, PARA DERRIBAR, de 8 por 34, con frente a dos calles, en la parte más alta de la Calzada de Jesús del Monte, en $6.250. Informan: Cuba, 33; de 2 a 4.
15587 9 jn

SE VENDE, EN LO MEJOR DEL CERRO la hermosa casa Cerro 817, esquina a Santa Teresa, consta de dos pisos, tiene 12-65 metros de frente por 72 metros de fondo, osean, unos 900 metros cuadrados, de los cuales unos 400 metros cuadrados corresponden a un terreno al fondo sin fabricar, con frente de 12-37 metros, a la calle Cañongo y 32 metros a Santa Teresa. En la misma informarán.
1572 14 jn.

SE VENDE EN LA CALZADA DE LUYAno una casa de esquina, propia para establecimiento. Informa: Antonio González. Amargura, 66, de 10 a 11 de la mañana.
15723 10 jn.

VENDO CASA EN ESCOBAR A CUADRA y media de Reina, sala, comedor, tres cuartos y demás servicios, toda de azotea. Informa: L. García. Monserrate, 143, casa Gottardi. De 8 a 11 y de 4 a 5.
15714 10 jn.

Sigue al frente

Suscríbase al DIARIO DE LA MARINA y anúnciese en el DIARIO DE LA MARINA

COMPRA Y VENTA DE FINCAS, SOLARES YERMOS Y ESTABLECIMIENTOS

Viene del frente

JUAN PEREZ

EMPEDRADO, 47; DE 1 a 4

¿Quién vende casas?. . . . . PEREZ
¿Quién compra casas?. . . . PEREZ
¿Quién vende solares?. . . . PEREZ
¿Quién vende fincas de campo? PEREZ
¿Quién compra fincas de campo? PEREZ
¿Quién toma dinero en hipoteca? PEREZ

Los negocios de esta casa son serios y reservados.

Empedrado, número 47. De 1 a 4.
15806 30 jn

EN FERNANDINA, VENDO

Una cuartería, moderna, de altos, el terreno mide 245 metros, con 2 casitas y 18 habitaciones. Renta $150, cerca de la Calzada, urge la venta. Empedrado, 47; de 1 a 4. Puan Pérez.

EN NEPTUNO, VENDO

Una casa de altos, moderna, con sala, comedor, 3 cuartos, servicios, cuarto de baño, los altos lo mismo, situado en lo mejor de Neptuno. Empedrado, 47; de 1 a 4. Juan Pérez.

ESQUINAS EN VENTA

Una en Belascoaín, de.	$70.000
Una en Zanja, de.	14.000
Una en Empedrado, de....	50.000
Una en Consulado, de.........	65.000
Una en Campanario, de.........	32.000
Una en San Rafael, de.........	62.000
Una en Habana, de...........	60.000
Una en San Ignacio, de.........	31.000
Una en Bernaza, de...........	31.000
Una en Aguiar, de............	26.000
Una en Luz, de..............	26.000
Una en Lealtad, de...........	14.000

Y varias más. Empedrado, 47; de 1 a 4.

DOS ESQUINAS VENDO

Modernas, de altos, una de fraile, y otra de brisa, con establecimiento, se hace contrato de las dos. Renta $200. Urge la venta, se venden juntas. Precio: $27.000. Empedrado, 47; de 1 a 4. Juan Pérez.

CASAS MODERNAS EN VENTA

En Virtudes, Animas, Manrique, Perseverancia, Industria, Campanario, Neptuno, Lealtad, San Rafael, San Lázaro, Blanco, Crespo, Habana, Aguacate, Cuba, Lagunas, Aguila, Monte, Damas, Amistad, Estrella, Maloja y varias más. Empedrado, 47; de 1 a 4. Juan Pérez.

EN AGUILA, VENDO

Una casa moderna, de planta baja, propia para altos, con sala, saleta, tres cuartos, servicios, sin gravamen, mide 155 metros. Renta $47. Precio: $6.500. Empedrado, 47; de 1 a 4. Juan Pérez.

EN CAMPANARIO, VENDO

Una casa de altos, moderna, con sala, saleta, cuatro cuartos, servicios, 1 cuarto de baño, los altos lo mismo, sin gravamen. Renta $135 al mes. Precio: $16.000. Empedrado, 47; de 1 a 4. Juan Pérez.

En San Nicolás, cerca de Monte

Vendo, una casa de altos, con sala, comedor, cinco cuartos, servicios, los altos lo mismo, sin gravamen. Renta $70. Precio $9.500. Empedrado, 47; de 1 a 4. Juan Pérez.

EN ARAMBURO, VENDO

Una casa, con sala, de azotea y 3 cuartos, de teja, servicios, tiene un pequeño censo, mide 6X17 metros. Renta $30; puede ganar más, bien situada. Precio $4.300. Empedrado, 47; de 1 a 4. Juan Pérez.

EN GLORIA, VENDO

2 casas para fabricar, mide cada una 6X17 metros. Acera de sombra y cerca de la Estación Terminal. Urge la venta. Empedrado, 47; de 1 a 4. Juan Pérez. Teléfono A-2711.

CALZADA AYESTERAN, ESQUINA

5.428 metros. Vendo, propio para una industria, tiene tres frentes, sin gravamen, muy bien situado, precisa la venta terreno. Llame: Empedrado, 47; de 1 a 4. Juan Pérez.

EN 17, Vedado, vendo 3 esquinas

modernas, situadas en lo mejor de 17, juntas o separadas, todas están en letras, solares completos, sin gravamen; tengo varios chalets, modernos de esquina y altos, chalets de centro tengo algunas. Empedrado, 47; de 1 a 4. Juan Pérez.

En H, cerca de 17, esquina, vendo

De altos, moderna, los bajos tienen establecimiento, muy bien situada, sin gravamen, el terreno mide 600 metros. Renta $202. Todo independiente. Precio: 30 mil pesos. Empedrado, 47; de 1 a 4. Juan Pérez.

VEDADO, CALLE I, VENDO

Una esquina y 4 casas de centro, modernas, se venden juntas o separadas, muy bien situadas, con fabricación y terreno, sala, a $50 metro, da una buena renta. Empedrado, 47; de 1 a 4. Juan Pérez.

ESQUINAS EN EL VEDADO

Una en 27. Una en 2. Una en 21. Una en 15. Una en H. Una en I. De centro. Una en 29. Dos en 23. Tres en I. Una en Línea. Una en Paseo. Y varias más. Empedrado, 47; de 1 a 4. Juan Pérez.

EN PASEO, VEDADO, VENDO

Cerca de Línea, una casa solar completo, de 13-66 por 50 metros, acera de sombra, en lo mejor de la calle. Empedrado, 47; de 1 a 4. Juan Pérez.

SOLARES EN EL VEDADO

Una esquina en 2. Otra en 4. Otra en Paseo. Otra en 17. Otra en 15. Otra en 19. Otra en J. de centro. Uno en K. Otro en 19. Otro en B. Tengo varios más. Empedrado, 47; de 1 a 4. Juan Pérez.

GANGA, EN LAS CAÑAS

Vendo una casa moderna, con sala, saleta, ocho caurtos bajos y ocho cuartos altos, todo bien fabricado, sin gravamen. Renta $100 mensuales, tiene una hipoteca de $3.000 que se puede reconocer. Precio $10.000. Empedrado, 47; de 1 a 4. Juan Pérez.

EN LAWTON, VENDO

Una casa, moderna, con portal, sala, saleta, tres cuartos, servicios, cuarto de baño, mas un solar de esquina, mide 12 por 20 metros. Se vende todo junto, los carros por en frente, situado en lo más alto Empedrado, 47; de 1 a 4. Pérez.
15805 15 jn

Se vende, en la calle de Consulado, acera de la brisa, una casa antigua, que mide 15½ de frente por 36 de fondo. Es una magnífica oportunidad para fabricar una gran casa de apartamentos. Su precio es casi una ganga. Informes: Santiago Palacio. Cuba, 76-78. Teléfono A-9184.
... 9 jn

EN $9.000 PESOS SE VENDE UN BONITO chalet en el Buen Retiro, entre las líneas Havana Electric y Havana Central, con portal, sala, comedor, tres cuartos, cocina, higiene, garaje, jardín, azotea y cerca de ladrillo. Informan en el teléfono I-7164.
15482 5 jl.

Se vende sin corredor, una casa de sala, recibidor, comedor, hall, cuatro cuartos-dormitorio, baño moderno, cocina, despensa y servicio criado, en 520 m. de terreno de esquina· 5 solares de esquina, 20 por 40 en la Víbora. 1.600 varas de esquina en Carlos III. Informa El Lazo de Oro. Manzana de Gómez. Tel. A-6485.
15342 13 jn.

SE VENDE LA CASA NUMERO 54 DE Marqués de la Torre, en $5.600. Cinco habitaciones y demás, servicios sanitario moderno; y otra en Jesús del Monte, muy cerca de la iglesia, con cuatro habitaciones; todo el servicio moderno, en $5.500. Informa su dueña: Crado, 29, bajos. Teléfono A-8735.
15471 8 jn.

JOSE FIGAROLA Y DEL VALLE

ESCRITORIO:
EMPEDRADO, 30, BAJOS,
frente al Parque de San Juan de Dios.
De 9 a 11 a. m. y de 2 a 5 p. m.
TELEFONO A-2286.

PRECIOSA CASA

En la calzada del Cerro, a la brisa, modernísima, antes del Tulipán; con zaguán, portal, dos ventanas, sala, recibidor, cuatro cuartos seguidos, saleta al fondo, lujoso baño, hermoso patio, servicios y cuarta para criado; un salón alto; cielo raso; azulejeadas sus paredes. Precio: $11.000. Figarola, Empedrado, 30, bajos; de 9 a 11 y de 2 a 5.

BONITA ESQUINA

En la Víbora, cerca de la Estación de los carros, jardines al frente y costado, portal, sala, hall, cinco cuartos espléndidos, muy frescos, saleta de comer, traspatio, hermoso garaje, un cuarto y servicio de criados. Lujoso baño y servicios para familia, Precio: $12.000. Figarola, Empedrado, 30, bajos.

MAGNIFICA CASA

Moderna, en el Vedado, dos plantas, fabricada a todo costo, jardín, dos salas, recibidores, 10 cuartos, cielo raso, entrada para automóvil, triple servicios. Otra casa de esquina, con muchos frutales, sala, recibidor, cuatro cuartos bajos, dos cuartos altos, moderna, a una y media cuadra de 23. $17.000. Figarola, Empedrado, 30, bajos; de 9 a 11 y de 2 a 5.

PARCELA

En el Vedado, a dos cuadras de línea 23, con 18 metros de frente por 22-66 de fondo, a $20 metro. Otro solar en la calle G, cerca de la línea, completo, a $23 metro. Otro solar de esquina con frente a un parque, con 22-66 por 36. Figarola, Empedrado, 30, bajos; de 9 a 11 y de 2 a 5.

PROXIMA A OBISPO

Gran esquina, moderna, dos plantas, establecimiento, con vida propia, renta $398 mensuales. Otra esquina en San Lázaro, sombra, dos plantas, cerca de la Glorieta del Malecón, renta mensual $300. Figarola, Empedrado, 30, bajos; de 9 a 11 y de 2 a 5.

PARQUE DE TRILLO

A dos y media cuadras de él, sólida y bonita casa de dos plantas, muy fresca, moderna, cielo raso; renta $95 mensual. Precio $11.000. Se peuede dejar parte de precio al 7. Otra casa, inmediata a este parque, planta baja, antigua, $4.000. Figarola, Empedrado, 30, bajos; de 9 a 11 y de 2 a 5.

UN GRAN NEGOCIO

Se cede el contrato de arrendamiento de una buena finca, cuatro caballerías, en carretera, a dos leguas de esta ciudad; magnífica y espléndida vivienda con todas las comodidades (mampostería), casa para trabajadores, establos para vacas; casi toda sembrada de boniato, millo, maíz, plátanos, hortalizas, etc. Entran en el negocio una gran vaquería que produce más de $550 mensuales. Estas vacas (50, en producción 20) son de primera clase. Caballos, mulas, camiones, carros, gran cría de aves, cerdos, bueyes. La renta de la finca es de $50 mensual. Precio y demás informa Figarola, Empedrado, 30.

FIGAROLA

ESCRITORIO:
EMPEDRADO, 30, BAJOS,
frente al Parque de San Juan de Dios.
De 9 a 11 a. m. y de 2 a 5 p. m.
TELEFONO A-2286.
15787 10 jn.

EVELIO MARTINEZ

COMPRA Y VENDE CASAS
DA Y TOMA DINERO EN HIPOTECA

ESQUINAS DE VENTA

	Renta	Precio
Cuba..	$500.00	$85.000
Empedrado	400.00	50..00
Salud..	220.00	32.000
Santo Tomás..	100.00	12.000
Industria	300.00	40.000
Revillagigedo	165.00	23.000
Aguacate..	220.00	32.000
Monte..	350.00	53.000

Evelio Martínez. Empedrado, 40; de 2 a 5

A LOS CAPITALISTAS

Grandes casas en venta. Cuba, $85.000; Prado, $75.000; Malecón, $85.000; Aguiar, $72.000; Consulado, $28.000 y $50.000; Habana, $35.000; San Lázaro, $53.000; Refugio, $32.000; Aguacate, $50.000; Sol, 25 mil pesos; Amistad $35.000. Evelio Martínez, Empedrado, 40; de 2 a 4.

CASAS BARATAS

Dos en Florida, $6.500; dos en Tenerife, $6.500; Tejadillo, $14.500; San Nicolás, $8.500; Muralla, $7.000; Factoría, $8.000; Lealtad, $9.000; Malbja, $8.000; Santo Tomás, $3.800; San Carlos, $4.250. Evelio Martínez. Empedrado, 40; de 2 a 4.

SOLAR CALLE G, VEDADO

A una cuadra de 23, vendo un solar de 13-66 por 50, con una fabricación de madera que renta $40.000 está a la brisa y se da barato. Evelio Martínez. Empedrado, 40; de 2 a 5.

REPARTO LAS CAÑAS

En el Cerro, vendo dos casas modernas, con portal, sala, saleta y dos cuartos cada una, a una cuadra del paradero, rentan $50. Precio: $6.500. Evelio Martínez. Empedrado, 40; de 2 a 5.

800 CASAS EN VENTA

Tiene Evelio Martínez en todos los barrios de esta capital, incluso esquinas con establecimientos y da y toma dinero con hipoteca. Evelio Martínez. Empedrado, 40; de 2 a 5.
15687 10 jn

VEDADO, SE DESEA VENDER UNA buena casa, de esquina, de altos, con todas comodidades, $52.000. Llame al I-7231, dé su dirección y pasaré a informar. G. Mauriz. Obispo, 64.

VEDADO, ESQUINA FRAILE. $1.133, todo fabricado y parte de altos, renta $390, establecimiento contrato, $47.060. Llame al I-7231, dé su dirección y pasaré a informar. G. Mauriz. Obispo, 64.

EN LA MEJOR PARTE DEL VEDADO, se vende una de las mejores residencias, 2.000 metros, esqrina de altos, $145.000. Llame al I-7231, dé su dirección y pasaré a informar. G. Mauriz. Obispo, 64.

VEDADO, CALE 23, CASA MODERNA, mucho terreno, 7 habitaciones, $35.000. Llame al I-7231, dé su dirección y pasaré a informar. G. Mauriz. Obispo, 64.

VEDADO, 1.500 METROS, ESQUINA sombra, $25 metro. Llame al I-7231, dé su dirección y pasaré a informar. G. Mauriz. Obispo, 64.

VEDADO, BONITA CASA ESQUINA, brisa, 500 metros, tiene para garaje, $26.000. Llame al I-7231, dé su dirección y pasaré a informar. G. Mauriz. Obispo, 64.

PROXIMA AL PARQUE VEDADO, CASA dos pisos, esquina, $42.000. Llame al I-7231, dé su dirección y pasaré a informar. G. Mauriz. Obispo, 64.
15681 11 jn

SE VENDE PARA PERSONAS DE GUSto una espléndida casa acabada de fabricar, 8 metros 23 centímetros de frente, por 40 de fondo, con portal, sala, corrida, entrada para autoomóvil, con cuatro habitaciones y un cuarto de criados con sus lababos de losa, comedor al fondo con su lababo, baño de familia completo, cocina, servicios de criados y tres patios. Vista hace fe. Fabricación sólida. Venga con su arquitecto. No se trata con corredores. San Leonardo, 18. (Jesús del Monte.)
15420 18 jn.

EN $4,000, COLON, 32, EN EL PARADEro Cerro. En $4.500, Zapote, letra B y San Julio. En $3.000, San Cristóbal, número 23, Palatino. EN $3.500, San Benigno, 14-A, en Jesús del Monte. En $8.000, Octava, número 10, Lawton. En $6.250, Octava, número 3, Lawton. En $7.500, Octava, número 7, Lawton. En $6.200, Merced, número 7, Habana. En $6.500, Dolores, número 5, esquina Octava. Camilo González. Obispo, 40, Tel. A-8811.
15095 8 jn.

JIMENEZ Y FREIJO

Compra y venta de fincas Rústicas y Urbanas, dinero en hipoteca, Oficinas: Obrapía, 48. Belascoaín, $16.000; Cuba, 3 pisos, $50.000; otra, $90.000; Curazao, $18.000; Damas, $28.000; Espada, $25.000; Empedrado, Galiano, $52.000, $100.000; Merced, $15.000; Muralla, $120.000; Animas, Aguila, Aguacate, Angeles, próximo a Monte, $20.000; Belascoaín, $12.000; Consulado, $13.500; Concordia, Crespo, Compostela, Chacón, $25.000; Empedrado, $20.000; Florida, $6.500; Galiano, $35.000; Habana, $12.000; varias para fabricar, 2 pisos, moderna, para oficinas, $100.000; Jesús María, $36.000, $11.000; uz, varias, de $10.000 a $120.000; Lamparilla, Lagunas, Lealtad, Manrique, Monte, de $13.000 a $40.000; Neptuno, $16.000, $20.000; Obrapía, O'Reilly, Prado, $75.000; Paula, Picota, Reina, $30.000, $100.000. Avisamos a nuestros clientes del interior, que deseen comprar chalets, en el Vedado y Víbora, que nos escriban. Remitiremos fotografías, con amplios detalles. Someruelos, Sitios, San Nicolás, $42.000; San Lázaro, $45.000; San Miguel, $25.000; San José, $8.000; Suárez, $9.200; San Ignacio, $42.000; Tejadillo, $35.000; Teniente Rey, $27.000; Villegas, para fabricar, 14X27, otra 2 pisos, moderna, $95.000; Virtudes, varias de $12.000 a $50.000; Inquisidor, 2 pisos, cantería, local comercio, 636 varas, sin contrato, próxima al muelle; Zanja, $25.000; Vedado, lujosos chalets, calle A, $20.000, B, $13.000, $15.000, $16.000, $25.000; Calzada, $53.000; E, $75.000; F, $25.000; $32.000; Línea, $20.000, $50.000, 55.000; calle 8, $55.000; 9, $15.000, $18.000; 10, $10.000; 11, $85.000; 15, $45.000, $50.000; 17, 50.000; 23, $32.000. Terrenos de esquina y centro, 1/4 manzana, entre dos líneas, en la calle 15, remitimos fotografías. Víbora, Calzada, $23.000; Chaple, $15.000; Estrada Palma, varias; Gertrudis, $23.000; Josefina, $15.500; Lagueruela, casa-quinta, con muchos árboles frutales; Milagros, $25.000; O'Farrill, $13.500; Octavoa, $6.500; San Indalecio, casa-quinta, con dos fachadas, una frente a Parque, árboles frutales, 2.600 varas, precio muy barato; San Francisco, $8.000, $9.000, $23.000; San Lázaro, $20.000. Casas, Luyanó: Acierto, $3.500; Compromiso, $3.000; Calzada, $10.000, $20.000; Concepción, $6.500; Durege, $6.400, $10.000; Fábrica, esquina, $7.500; Guasabacoa, $3.500; Gertrudis, dos casas, $5.500; Herrera, $3.500; Milagros, $1.000; Pérez, $3.500; Quiroga, $4.500; Reyes, $4.000; San Indalecio, $13.500; Serrano, $10.000; San Nicolás, 3 casas, $12.500; San Julio, $7.500, $8.600, $9.000; San Mariano, $15.000; fincas de una a más caballerías, próximas a ferrocarril, Quivicán, frente a carretera, trabajo y recreo. Varias en el Rincón, casas-quintas. Dinero en hipoteca, al más bajo interés de plaza, absoluta reserva. Antes de comprar o vender sus propiedades pase o escriba a las oficinas de Jiménez y Freijo. Obrapía, 48.
15870 11 jn

EN $16,000 SE VENDEN VARIAS CAsas de madera que rentan 90 pesos. Con 2.652 metros de terreno, en la calle 25, esquina a 10, Vedado. Sale el terreno a seis pesos metro p se regalan las casas. Teléfono A-8811. Obispo, 40, esquina a Habana. Camilo González.
15159 9 jn.

Nuevo Vedado, Parque de "La Sierra." En este sublime lugar y frente a sus hermosos jardines, se vende un precioso chalet de dos plantas y terraza. Tiene las comodidades que exige el más refinado gusto. Está señalado con el número 2. En el mismo informan a todas horas.
14782 18 jn

HERMOSA CASA

Se vende una gran casa en La Ceiba, compuesta de portal, sala, saleta, cinco grandes cuartos, espléndido comedor, baño, cuarto para criados, hermosa azotea con gran vista, jardín, patio con árboles frutales. Agua de Vento. Luz eléctrica. Informa el señor Orbón en la Administración del DIARIO DE LA MARINA.

QUIERE USTED COMPRAR UNA CAsa bien situada y de sólida construcción, propia para una familia de gusto, con un buen baño, en la Víbora? También cambio casas modernas y con buena renta, por solares, bien situados y que tengan alcantarillado. Compro una esquina, que tenga 800 ó 1000 metros, en lugar alto. Trato directo con los interesados: Infante y Hermano. Milagros y Sa., Víbora.
14662 13 jn

SE VENDE UNA CASA DE DOS PLANtas, en la calle de Corrales; bajos, sala, comedor y seis habitaciones; los altos iguales menos una habitación; buena construcción. Informes: Compostela, 167, altos. Teléfono A-5154.
15600 9 jn.

VENDO CASA MAMPOSTERIA, PLANta baja, construcción moderna, sala, saleta, cinco cuartos, azotea con escalera servicio completo, gran patio cementado, calle San Nicolás, entre Corralas y Gloria, acera brisa y punto inmejorable, sin gravamen. Su dueño: R. Suárez, Somerueios, 59, altos.
15619 2 0jn.

EN $35.000 VENDENSE CUATRO CASAS total de 450 metros, en Jesús Peregrino, pasado Belascoaín. Poco que se gaste en ellas, pueden producir gran renta. Una de esquina, propia para establecimiento. Informes: de 12 a 3. San Lázaro, 246, bajos.
15545 13 jn

EN GALIANO, SE VENDE UNA LUJOsa y espléndida casa, nueva, de dos pisos, esquina, tiene dos establecimientos; su precio son $58.000. Véala que es negocio. Informan: Factoría, 1-D, de 12 a 2 p. m. y de 6 a 8 p. m.
15180 12 jn.

EN $8,000 SF VENDE LA CASA CALLE de Octava, número 10, entre Dolores y Concepción, en el Reparto Lawton, Jesús del Monte, mide 6 por 40, portal, sala, saleta, comedor, cuatro cuartos para criados. Renta 80 pesos; en la misma, de 6 de la mañana a 5 de la tarde; no está alquilada. Señor Felipe Monte. I-1873.
15094 8 jn.

VIBORA: A LAS PERSONAS DELIcadas de salud, les ofrezco en venta una buena casa, en la parte más fresca y saludable de la Víbora. Es toda de cielo raso, está acabada de edificar y puede estrenarla el comprador. Su precio $9.000. Más detalles: F. Blanco Polanco, calle Concepción, 15, altos, entre Delicias y San Buenaventura, Víbora; de 1 a 3. Teléfono I-1608.
15570 9 jn

VENDO

A caudara y media de la calle de Correa, en Jesús del Monte, una casa con sala, saleta, cuatro cuartos, saleta al fondo y azotea, en $8.500; otra en Angeles, con establecimiento, en $17.000; tres en Milagros de a $4.000 cada una con portal, sala, saleta, tres cuartos, azotea; Concordia, $16.000; Gervasio, en $15.000; dos en Crespo, de $18.000 cada una; una en Sitios de 6 por 23, en $5.500. Bayona, 5.500 pesos. Amistad, en $20.000. Lealtad, en 12.000 pesos. Informs: Cuba, 7; de 12 a 3. J. M. V.
15502 3 jl.

Se vende hermosa residencia en la parte más alta de la Loma del Mazo, 800 metros cuadrados de terreno. Precioso jardín, con pérgolas. En planta baja, tiene portal, sala, living room, dos comedores, lavandería, cocina, pantry, una habitación, baño y un cuarto de criado. En planta alta: portal, cinco habitaciones, dos baños, y hermosa terraza. Garaje, dos habitaciones para criados y servicios. Todo nuevo y bien decorado. Su dueño: E. J. Meneses, Obispo, 21. Teléfono A-4131.
15566 15 jn

CASA ESTILO CHALET, EN BUENA calle de la Víbora, con portal, cuatro cuartos, baño completo, etc., y sin estrenar todavía, se vende en $8.500; otra, a una cuadra de la Calzada, rentando $50, en $4.900. Las enseña: F. Blanco Polanco, calle Concepción, 15, altos, entre Delicias y San Buenaventura, Víbora; de 1 a 3. Teléfono I-1608.
15570 9 jn

UNA CASA Y UN TERRENO YERMO anexo con 414 metros, ambos en San José, cerca de Infanta, en $16.000, deducido un censo de $5.900. Informan: Cuba, 33; de 2 a 4.
15844 6 jn.

EN $35,000 SE VENDE UN GRAN CHAlet en la Loma del Mazo, San Mariano, esquina a Luz Caballero 480 metros, dos plantas, dos servicios sanitarios, garaje, cuartos para criados, puede entregar 13.000 pesos; el resto al seis por ciento anual. Camilo González, A-8811.
15093 8 jn.

URGENTE! CERCA DE LA CALZADA de la Víbora, se vende una casa de mampostería y azotea, con sala, saleta, tres cuartos, comedor al fondo, cocina de gas, servicios sanitarios, luz eléctrica y traspatio grande. Hay que venderla pronto y se da en el último precio de $5.200. Para tratar: F. Blanco Polanco, calle Concepción, 15, altos, entre Delicias y San Buenaventura, Víbora; de 1 a 3. Teléfono I-1608.
15570 9 jn

SE VENDE UN BONITO CHALET

a media cuadra de la línea Havana Eléctrica y a d_s del Havana Central, con portal, sala, comedor, tres cuartos, cocina, garaje, jardines, azotea, tapiado. Amistad, 136. Tel. A-3773. Otro en la Víbora, mucho más espacioso. Amistad, 136; y también tenemos casas a plazos. García y Compañía.
15532 8 jn.

PROPIO PARA MATRIMONIO SIN niños, se vende una casita, amueblada, con acción al local y un Overland. Informan: Habana, 164, bodega.
15388-89 13 jn

EN $3,000 SE VENDE UNA CASA EN la calle Octava, número 10, entre Dolores y Concepción y reconocer cinco pesos en hipoteca al 8 por 100 anual. Más informes en Armas y Dolores. Señor Felipe Montes. I-1873. Reparto Lawton.
14159 9 jn.

PARA UNA PERSONA DE GUSTO, SE vende una casa, de planta baja, acabada de construir, en el Reparto Ampliación de Almendares, calle 8a., entre 9 y 10, con todos los adelantos modernos que existen en comodidad y confort; si usted la necesita para su residencia, venga a verla y seguro que haremos negocio. Informes en la misma o en el teléfono A-5055; de 11 a 1 y de 5 a 7 p. m.
15392 11 jn

SE VENDE, AMISTAD ESQUINA SAN José, 305 metros cuadrados, último precio $60.000, y aceptar un contrato de alquiler de 2 años y medio. Teléfono F-4201.
15409 11 jn

SOLARES YERMOS

REPARTO ALMENDARES, VENDESE solar esquina fraile calles 10 y 7, tranvía al frente, una cuadra del Parque Sierra. Informa, Santiago Palacio. Cuba, 76 y 78. Teléfono A-9184.
15812 15 jn.

REPARTO ALMENDARES

Vendo una hermosa esquina en la calle 14, con doble línea, por su frente; y son 1.112 varas a la brisa, la doy a 7 pesos. Informan: Santa Clara, 41, altos, esquina a Cuba. Modesto.
15746 12 jn.

SOLAR DE 12-50

de frente, total 434 metros, en la Víbora, Reparto Rivero, con frente a la calle de Josefina, al lado de la esquina, acera de la brisa, en la parte más alta, precio $450 contado y reconocer hipóteca de $800, también se facilita para fabricar, sin tener que entregar nada de contado, a pagar en tiempo largo. Informes: Escritorio A. del Busto. Aguacate, 38. A-9273; de 9 a 10 y 1 a 4.
15789 12 jn.

ESQUINA IDEAL

Propia para fabricar un gran chalet, para recreo de personas de gusto, se vende en el Reparto Almendares, con 2.100 metros de supreficie, es lo mejor situado, con frente tres calles y el tranvía en la esquina. Para más informes su dueño: de 2 a 6 en Neptuno, 25. Casa de modas.
15086 10 jn.

VIBORA. 1.000 METROS DE TERREno, llano y a la brisa, con amplia casa de madera, en buen estado, servicio sanitarios y muchos árboles frutales en producción, se vende todo en $7.500. El terreno solo, vale sobradamente ese dinero. Informes: F. Blanco Polanco, calle Concepción, 15, altos, Víbora; de 1 a 3. Teléfono I-1608.
15570 9 jn

Vendo muy barato un solar que mide 11 por 25 metros, en Lawton y San Mariano, Víbora, hace esquina, a cuatro cuadras de la Calzada. Es una ganga. Informes: Cabal. San José, 5. Teléfono A-6558.
15466 11 jn.

Para industria o almacenes

A 200 metros de Infanta, se venden 8.245 varas, con chucho de ferrocarril, se puede fabricar de madera. Se deja parte en hipoteca y parte en la industria si gusta el negocio. A-4939 y A-5710.

Para industria o almacenes

18.433 metros, se venden en lotes. Se deja parte en hipoteca y parte en la industria si gusta el negocio. A-5710 y A-2701.
15231 1 jl

EN EL MAS ELEVADO Y PINTORESCO punto del Country Club tengo un solar de 2.500 metros, aumenta de valor diariamente. Puede usted adquirirlo por 4.500 pesos de contado y $6.000 en doce años. También se le presta el dinero para fabricar. Aproveche. Llame M-1577; de 12 a 1 p. m.
14734 13 jn.

SE TRASPASA EL CONTRATO DE UN solar, a plazos, por la misma cantidad que hay dada, en el reparto Miraflores, al lado de Los Pinos, es de esquina a la brisa, lo que falta por pagar es a razón de diez pesos mensuales, sin interés, mide 15 metros de frente por 40 de fondo. Informan en Galiano, 92, altos. Teléfono A-7353.
... 8 jn

SIN INTERVENCION DE CORREDOres, se vende a $20 el metro, 4.440 metros de terreno propio para una industria, en la calle de San Felipe y Ensenada, próximo a la Havana Central, a media cuadra de la calzada de Concha y media cuadra de la calle de Cristina. Trato directo con su dueño, V. Grau. Campanario, 68, bajos. O Administrador de "La Discusión."
C 4068 10d-1 jn

COUNTRY CLUB PARK. SE VENDE UN lote de terreno, compuesto de 5.700 metros, situado en la parte más alta del Reparto. Se realiza negocio a 50 centavos más barato que el precio actual, y se admite de contado una pequeña cantidad, pues se desea efectuar esta operación con toda urgencia. Informan: En el edificio "Quiñones." Departamento 307. Aguiar y Empedrado. De 9 a 11 y de 2 a 4.
14550 8 jn.

SE VENDE UN TERRENO DE ESQUIna, de 400 metros, en la calle Rodríguez, Reparto de Ojeda, muy barato. Informan en Jesús del Monte, 650, esquina a Josefina.
14772-73 8 jn

SEIS PESOS METRO SE VENDE UN solar en la calle 10, esquina a 25, mide su terreno 2.500 metros. Tel. A-8811. Camilo González. Obispo, 40, esquina a Habana.
15159 9 jn.

UN BUEN NEGOCIO, VENDO EN LO mejor del reparto Lawton Batista, parcelas de terreno con frente al tranvía, que miden 7X22.66 metros, a 750 pesos, poco de contado y el resto a pagar diez pesos mensuales. Informan: Espada, 2. Teléfono A-5725. Señor Méndez.
15065 15 jn

Vedado. Calle 11, entre K y L, el lugar mejor situado y de más porvenir. Solar completo de 13-66 por 50 metros. Vale $30 el metro y se vende a razón de $25. Se admite parte al contado y el resto en hipoteca al 6 por 100. Trato directo. Habana, 102, altos. Tel. A-4749. De 9 a 12 y de 2 a 4.
14833 8 jn.

NEGOCIO DE OPORTUNIDAD. SE VENde en el Reparto Buena Vista un solar con 5 cuartos de mampostería, que renta 30 mensuales. Precio: $2.500. Este negocio es necesario realizarlo lo más pronto posible, por estar liquidando propiedades. El que compre propiedades y vea ésta con toda seguridad que efectúa el negocio en seguida. Informan en el edificio "Quiñones". Departamento 307, Aguiar y Empedrado. De 9 a 11 y de 2 a 4.
14551 8 jn.

RUSTICAS

COLONIA DE CAÑA

Bajo bases absolutamente serias y formales presentamos los dos siguientes magníficos negocios: colonia con todo lo necesario. Más de 60 yuntas de bueyes, 30 carretas, etc. etc. Un estimado de cerca de tres millones de arrobas de caña. Siete caballerías quedada. Faltan nueve años de contrato. Terreno primera de primera. Buenas comunicaciones. Paga 90 pesos de renta. Dan cinco y media arrobas. Provincia de Santa Clara, parte este. Precio de la colonia, $140.000. Basta al contado por lo menos $70.000. Al contado todo se hace una rebaja. También se vende otra colonia de 2.500.000 arrobas. Provincia de Camagüey. Magnífico negocio. Ganga: $100.000. Al contado rabioso, $95.000. Informan: Pedro Nonell, Administrador de la Cuban and American Business Corporation. Habana, 90, altos. Habana. Advertencia: Por ningún motivo se darán informes a quien no identifique su personalidad y proceda con la seriedad y condiciones que exigimos. Por lo demás, se dan las garantías que se exijan sobre la verdad de los informes.
15665 9 jn.

Finquita: se vende una, de 1½ caballería, con gran frente carretera, frutales, a 40 minutos de la Habana· Su dueño: S. Knight, Cuba, 32; de 3 a 5.
15853 17 jn

TRES CABALLERIZAS Y DOS CORRAles, modernos y elegantes, con sus accesorios, puertas y herrajes, comederos y heneras de hierro. Se venden en ganga en calle 15, número 260, esquina a Baños.
15865 11 jn

FRENTE A CARRETERA

En la carretera de San Pedro, se vende una buena finca de una y tres cuartos caballerías, de muy buena tierra y con varias edificaciones, toda cercada y tiene agua. Precio: $12.000, que es una ganga. Informes en Habana, 82. Teléfono A-2474.
15554 13 jn

PARA EL VERANO

Se vende una espléndida quinta de recreo, a media hora de la Habana. Tiene todo lo que usted puede desear para mudarse enseguida y pasar el verano. Gran casa de mampostería, luz eléctrica y agua. Muchos árboles frutales y además rodeada de fincas cuyos propietarios son personas conocidas. Puede usted adquirirla dando un mil quinientos pesos de contado, y el resto quedará impuesto en hipoteca al 6 por 100. Se puede enseñas las fotografías y mostrando el gran arbolado y la casa. Informan en Habana, 82. Teléfono A-2474.
15554 13 jn

SE VENDE: EN EL CAIMITO, UNA finca de 3 caballerías, menos unos cordeles, en carretera. Para informes, en Calzada de Marianao, número 146, frente al Mercado.
14624 7 jn

SE VENDE, A TRES LEGUAS DE SANta Cruz del Sur, dos fincas de 173 caballerías cada una de ellas, le pasará el ferrocarril pronto, tiene buenas aguadas, potreros, montes, casas de vivienda y cocinas, etc. Informa: Abalo. Línea y 6, Vedado. Habana.
13756 18 jn

FINCA AGRICOLA, EN $1.600, TRASpaso contrato de 4 años, una caballería tierra, con gran variedad de cultivos, arboledas, platanar, palmar, casa, gallinero, chiquero, pozo y río, y paso a su propiedad 2 bueyes, 3 vacas, un añojo, 20 puercos, 100 aves y aperos de agricultura en general. Paga $25, renta mensual. J. Díaz Minchero, Guanabacoa, en Villa María.
15223 10 jn

ESTABLECIMIENTOS VARIOS

Se vende: en buen lugar de la calle de Neptuno, una tienda de sombreros de señoras, con 4 años de establecida, muy acreditada y con buena marchantería. Informan en Virtudes, 128, altos, entre Gervasio y Escobar.
15815-16 22 jn

GANGA: SE VENDE UN JARDIN, YA en producción, media manzana, bien cercada, se da muy barato. Informan: Colina y San Luis, Jesús del Monte. Teléfono I-2629.
15866 12 jn

SE VENDE UN PUESTO DE FRUTAS, aves y huevos. Solo en la barriada. De gran porvenir. Junto con otro negocio hace de 30 a 40 pesos de venta. También un carro y caballo. Urge la venta, y no paga alquiler. Informan en el mismo. La Lisa Real, 23, Marianao.
15793 11 jn.

A los Prácticos y Farmacéuticos

Se vende una acreditada farmacia en un pueblo de la provincia de Matanzas. Se vende por no poderla atender su dueño. Buen negocio. Informarán en esta redacción.
C 5072 15d-8

GRAN VIDRIERA

de tabacos, cigarros y quincalla, vendo una de esquina, con contrato, montada a la moderna, punto céntrico inmejorable, bien surtida de todo; es garantizada de 25 a 30 pesos diarios y deja más de $200 mensuales. Vista hace fe; para más detalles en Monte e Indio, café. Fernández.
15883 12 jn

PARA UN NEGOCIO DE

positivos resultados, de hospedaje, solicito un socio, que sea formal y serio, que disponga de $2.000 aproximadamente, esta casa está dejando más de $500 mensuales y se deja llevar la administración de dicha casa. Para más detalles en Monte, 155, café. Fernández.
15833 12 jn

CAFE, FONDA Y BILLAR

Vendo uno situado en punto céntrico; no paga alquiler y quedan a favor de la casa $22. Tiene vida propia, se garantiza $90 diarios. Precio: $5.500, que vale el doble. Vista hace fé. Informan en Monte e Indio, café. Fernández.
15760 12 jn.

GRAN NEGOCIO

Vendo un negocio que deja 107 pesos libres mensual, con casa y comida, en $650, que vale el doble, es fácil de trabajar y son pocas horas; el que lo cede lo pone al corriente y se garantiza este negocio. Para más informes en Monte, 155, café. Fernández.
15760 12 jn.

GANGA: VENDO UNA FRUTERIA, EN lo mejor de la Habana, por no poderla atender su dueño, paga muy poco alquiler y mucha venta, mucha ganga. Véame hoy mismo: Ortega. San José, entre Prado y Zulueta. Teléfono M-1137.
15705 y 6 14 jn

PANADERIA

Se vende, y víveres finos, en $1.000, el contrato y la sexistencias a tasación, hace de venta $150 diarios, es buen negocio. Informes: Amistad, 136. García y Co.
15727 10 jn

VENDO UN GRAN PUESTO

de frutas finas y de viandas, en $450; vale el doble, situado en punto céntrico, con vida propia; deja 150 pesos mensuales y vendo otro más barato con local para vivir y bien surtido. Vista hace fe; para más detalles: Monte, 155, café. Fernández.
15757 11 jn

GARCIA Y CO.

Vendo un negocio establecido, que deja libre al mes $600 o se admite socio, con 1.600 pesos, para con el que queda que es práctico. Informes: Amistad, 136. Teléfono A-3773.

VIDRIERAS

Se venden, una en 250 pesos y otra en 500 pesos; otra en 200 pesos y otra la arriendo; todas tienen contrato y en buenos puntos. Informes: Amistad, 136. García y Ca. Teléfono A-3773.

EN 500 PESOS

Vendo una gran casa de inquilinato, que deja al mes 80 pesos. Tiene buen contrato. Informes: Amiscad, 136. García y Co. A-3773.

OJO, COMPRADORES

No compren nada sin hacerme una visita en nuestra oficina; tenemos negocios de 500 pesos hasta 10.000 pesos y de todos los giros y proporcionamos socios. Háganos una visita y se convencerá que tenemos de todo. Informes: Amistad, 136. García y Co. Teléfono A-3773.

ALERTA, BODEGUEROS

Se venden bodegas de todos precios; las hay de $1.500, $2.400 y $3.800 y otra de $8.000; todas muy cantineras y con contrato. Informes: Amistad, 136. García y Co. Teléfono A-3773.

CAFES EN $3,000

Vendo uno solo en esquina, buen contrato y no paga alquiler, buena venta y mucha barriada. Informes: Amistad, 136. Teléfono A-3773. García y Ca.

VENDO VARIOS

puestos de frutas finas y de viandas, con local para vivir, bien surtidos y con vida propia, situados en puntos céntricos, uno en 250 pesos. Venga a verlo y se convencerán. Informan en Amistad, 136. Teléfono A-3773. García y Ca.

SE ARRIENDA

una gran fonda y café y una bodega, y una gran vidriera de tabacos y cigarros. Informes: Amistad, 136. García y Ca.

SE VENDE

en $1.000 una frutería y dulcería y exhibición, mucha venta y en local inmejorable de la Habana. Informes: Amistad, 136. García y Ca.
15533 10 jn

VIDRIERA DE TABACOS: SE VENDE una, apropósito para cualquier local, se da barata. Industria, 160. Gran Hotel América.
15686 10 jn

ADOLFO FERNANDEZ

Agente de negocios comerciales, se hace cargo de vender y comprar establecimientos de todos los giros y cualquiera clase de negocios, sea chico o grande, a base de absoluta reserva y honradez. Tengo compradores para casas de huéspedes y posadas. Se vende rápidamente cualquier negocio. Informan en Monte, 155. Café. De 8 a 12.
15757 11 jn

CASAS DE HUESPEDES. SE COMPRAN casas en marcha, con contrato, de 1-1½ a $300 y contratos de casas para el mismo giro. Razón: Bernaza, 19, el cantinero, de 8 a 10 y de 1 a 3.
15611 13 jn.

BUEN NEGOCIO

Se vende una juguetería, quincallería y librería, calle comercial y muy poco alquiler, contrato por seis años. Se da muy barata. Para más informes: Vidal Robaina, Bernaza, 1, altos. Tel. A-5465.
... 6 1292

VERDADERAS GANGAS

POR 250 PESOS CEDO UN GRAN puesto de frutas, con local para matrimonio y otro en 375 pesos. Informes: Amistad, 136. García y Co.

SE VENDE O SE CEDE UN GRAN LOcal para fonda; tiene sillería nueva y mesas y gran cocina de hierro y toda la batería. Aprovechen ocasión. Informes: Amistad, 136. García y Co.
15608 9 jn

FRUTAS Y AVES

Vendo muy barato un gran puesto de frutas, aves y huevos, situado en punto céntrico, con dos habitaciones, patio y azotea. Alquiler, $25; tiene contrato y vida propia. Informan en Monte, 155. Café. Fernández.
15521 8 jn.

BODEGA SOLA EN ESQUINA, VENDO una en $3.500, bien surtida y muy cantinera con la mitad al contado, vale el doble; no paga alquiler y tiene vida propia; su dueño no la puede atender por tener otras ocupaciones. Informarán en Monte, 155, café. Fernández.
15463 9 jn.

SE VENDE UNA CASA, DE INQUILInato, parte de habitaciones amuebladas, paga poco alquiler, contrato 20 meses. Informan: Empedrado, 43, altos. Alberto.
14528 8 jn

SE VENDE UNA BODEGA, EN EL REparto Columbia, calle Primelles y O'Farrill. Informan en la misma. José Torre.
15597 9 jn

Colegio y Academia. Se admiten proposiciones de compra para un magnífico plantel, situado en el mejor punto de la ciudad, con más de quince años de establecido. Está muy acreditado y es buen negocio para quien lo entienda y desee hacerse cargo de su dirección. Informa por escrito A. G. Administración de este periódico.
15222 8 jn.

URGENTE. BUEN NEGOCIO, POR ENfermedad se vende una vidriera de tabacos, cigarros p quincalla en esquina sola. Buena venta. Largo contrato y otra muy barata. Alquiler y comida $25 al mes. Es ganga. Razón: Bernaza, 47, altos; de 7 a 8 y de 12 a 2. S. Lizondo.
15698 8 jn.

POR NO PODERLO ATENDER, SE vende en $1.200 el garaje de San Rafael y San Francisco, con 3 años de contrato y una entrada de $250 mensual, pudiéndose montar al doble. Puede verse a todas horas. Teléfono A-8822.
14998 8 jn

LAVANDEROS COMPRADORES, aprovechen ganga: se vende un gran taller de lavado por tener su dueño que embarcarse, pequeño alquiler, se alquilan 3 cuartos y gana 30 pesos. Informan: Habana y Cuarteles, bodega.
14919 15 jn

SE VENDE: PROXIMO A ESTA CApital, una tienda mixta, con una venta mensual de $3.000, más que menos, es un bonito negocio, casa de mucho porvenir. Más informes: B. Alonso. Acosta, 34, altos.
14788 8 jn

VERDADERA GANGA: SE PENDE UN café muy barato, por no poder atenderlo su dueño. Su precio es de $5.000 y se da en $3.500. Aproveche este negocio. Informan en Factoría, 1-D; de 12 a 2 p. m. y de 6 a 8 p. m.
15180 12 jn.

SE VENDE UNA CASA DE INQUILInato, con un buen contrato; y paga poco alquiler; tiene muchas habitaciones; se da muy barato. Aproveche esta oportunidad. Informan: Factoría, 1-D; de 12 a 2 p. m. y de 6 a 8 p. m.
15180 12 jn.

A LAS SOMBRERERAS: SE TRASPAsa el contrato de una casa de sombreros de señoras con buena marchantería y muchos sombreros hechos. Es en Galiano. Informan: Teléfono M-1642.
15214 12 jn

GRAN OFERTA

Vendo muy barata una gran casa de huéspedes de esquina, con todas las habitaciones amuebladas y a la vista, punto céntrico inmejorable, está dejando más de $500 libres mensuales, también admito un socio siendo formal para llevar la administración. Informan en Monte, 155, café, Fernández.
15522 8 jn.

Compre Espejuelos Con Cristales Buenos Si Quiere Ver Bien.

No use espejuelos con cristales malos o mal elegidos porque su vista se perjudica grandemente.
Es una economía mal entendida.
Economice en algo que no afecte a su salud pues la falta de vista puede llegar a producir trastornos orgánicos.
Todo el que usa cristales cree que tiene su vista corregida y hay defectos visuales en que se necesita una gran experiencia por parte del óptico para corregirlos.

Baya-Optico
SAN RAFAEL esquina a AMISTAD
TELEFONO A-2250

Centro general de Negocios. Me hago cargo de comprar, vender, alquilar y traspasar toda clase de establecimientos, hoteles, casas de huéspedes y de inquilinato. Oficina: Empedrado, 43, altos. Tel. A-9165. Alberto; de 8 a 10 y de 12 a 2·
15296 12 jn.

GRAN CASA DE HUESPEDES

Vendo una con 25 habitaciones amuebladas, alquiler muy barato, contrato largo, punto céntrico y no se da comida. Garantizo $350 o mas libres mensuales. Se da barata. Informan en Monte e Indio. Café. Fernández.
15521 8 jn.

DINERO E HIPOTECAS

MAQUINA DE RAYAR PAPEL: SE vende una, en la encuadernación de José Belmonte. Teniente Rey, número 33, por Habana.
15832 13 jn

DINERO DESDE EL 6 POR 100 ANUAL de $100 hasta $100.000, para hipotecas, alquileres, usufructos, pagarés. Prontitud y reserva. Invertimos $500.000 en casas, solares y fincas. Vamos a domicilio. Havana Business. Aguiar, 80, altos. A-9115.
15764 14 jn.

4 POR 100

De interés anual sobre todos los depósitos que se hagan en el Departamento de Ahorros de la Asociación de Dependientes. Se garantizan con todos los bienes que posee la Asociación. No. 61. Prado y Trocadero. De 8 a 11 a. m. 1 a 5 p. m. 7 a 9 de la noche. Teléfono A-5417.
C 6926 in 15 s

Doy veinte mil pesos a módico interés si es buena la garantía. Trato directo· Juan Plantada, 11 a 12 y 6 en adelante. Gloria, 86, altos, antiguo.
15192 10 jn.

M. FERNANDEZ

Santa Clara, 24, altos, esquina a San Ignacio. Teléfono A-9373. De 1 a 5.

Doy dinero en primera y segunda hipoteca en todas cantidades y en todos los barrios y repartos.

Préstamos en pagarés a comerciantes en todas cantidades con mucha facilidad para el pago. Absoluta reserva.
14601 26 jn.

Alfredo Diago. Dinero en hipoteca en todas cantidades. Compra venta de casas. Solares en el Vedado. Calle de Cuba, 52, bajos. Tel. M-2665.
13347 12 jn

La mejor inversión: un

solar en l

PLAYA DE MARIANAO.

Cortina y Céspedes. Departamento de Real Estate. O'Reilly, 33. Teléfonos A-0546. M-2145.

C 10817 in 31 d

DINERO EN PAGARES

Primera y segunda hipoteca, se facilita desde $100 hasta la cantidad que usted necesite con prontitud y reserva. Informes gratis· Oficina Real Estate. Víctor A. del Busto. Aguacate, 38. A-9273; de 9 a 10 y 1 a 4.
14852 14 jn.

DINERO EN HIPOTECAS

en todas cantidades al tipo más bajo de plaza, con toda prontitud y reserva. Miguel F. Márquez. Cuba, 32; de 2 a 5.

DINERO, TERRENOS Y CASAS

Se da dinero en hipotecas en grandes cantidades pudiendo cancelarse parcialmente con comodidad
Nos hacemos cargo de la venta y compra de casas; tenemos buenas ofertas. Informan: J. Benítez Fuentes. Belascoaín, 32. Apartado 1965. Habana.
C 7862 in 27. s

DINERO EN HIPOTECA

desde $100 hasta $200,000 y desde el 6 por 100 anual, se facilita sobre casa y terrenos en todos los barrios y repartos. Prontitud y reserva en las operaciones. Dirigirse con títulos a Oficina Real Estate. Aguacate, 38. A-9273; de 9 a 10 y 1 a 4.
14603 28 jn.

SE NECESITAN

CRIADAS DE MANO, MANEJADORAS, ETC.

CRIADAS DE MANO Y MANEJADORAS

Se necesita una buena manejadora, que sepa sus obligaciones. Sueldo $30. Señora Torre. Prado, 11, tercer piso.
15828 11 jn

CAMARERA: NECESITO UNA. INFORMES: Hotel Biscuit. Prado, 3.
15835 11 jn

SE SOLICITA UNA CRIADA DE cuartos, que sepa zurcir. Monte, 503, altos, esquina de Tejas.
15847 11 jn

Se necesita una joven, peninsular, para ayudar a la limpieza de la casa y coser; ha de ser fina y formal. Horas: de 7 a 3 p. m. Calle 8, número 233, entre 23 y 25, Vedado.
15823 11 jn

SE SOLICITA UNA CRIADA DE MANO, peninsular, que sea muy formal, sepa cumplir con su obligación y tenga referencias. Monte, 15, altos del almacén de tabaco.
15852 11 jn

SE SOLICITA UNA BUENA CRIADA de mano, peninsular, para el servicio de corta familia. Felipe Poey y O'Farrill. Villa Virginia, en la Víbora, a una cuadra del paradero de los tranvías.
15822 11 jn.

SE SOLICITA UNA CAMARERA PARA una casa de huéspedes. Informan: Industria, 85, carpeta.
15803 11 jn.

SE SOLICITA UNA PENINSULAR PARA limpieza de habitaciones y que entienda bastante de costura. Calle 17 número 2-A, Vedado.
15802 11 jn.

SE SOLICITA UNA PENINSULAR, DE criada de mano, que sepa cumplir con su obligación, en la misma una buena manejadora. Sueldo $25, ropa limpia y uniforme. Belascoaín, 120. Señora de Díaz.
15886 11 jn

SE SOLICITA UNA MANEJADORA QUE tenga experiencia de niños recién nacidos, que sea fina y muy limpia. Se pedirán referencias. Buen sueldo. Informes: calle 13, número 235, bajos, entre G y F, Vedado.
15712 14 jn.

SOLICITO CRIADA-COCINERA

de mediana edad, que sepa cumplir con su obligación, para matrimonio sólo en casa chica en el Vedado, se desean referencias, preferible que duerma en su casa. Sueldo: $30 y ropa limpia. Calle H, número 118, esquina a 13, Vedado.
15763 10 jn.

SE SOLICITA UNA CRIADA PARA UN matrimonio sin niños. Buen sueldo. Ha de dormir fuera. Malecón, 236-A, altos. Teléfono A-5346.
15747 10 jn.

NEPTUNO, 213, ALTOS, ENTRE MARqués González y Oquendo, se solicita una criada de mano o una muchachita mayor de 15 años.
15748 10 jn.

SE SOLICITA UNA CRIADA DE MAno, blanca o de color. Sueldo $25 pesos y ropa limpia. Calle 15, entre 4 y 6, Vedado, altos de la casa del tejado punzó. Señora Pagés de Arellano.
15761 14 jn.

SE SOLICITA UNA CRIADA DE MANO, no tiene que servir mesa; sueldo $20 y ropa limpia, en Tejadillo, 32, altos.
157662 10 jn.

SE SOLICITA UNA CRIADA DE MANO en San Lázaro, 344, altos, piso principal, casa del doctor Alonso. Buen sueldo. 15765 10 jn.

EN LA CALLE 6, NUMERO 28, ESQUIna 15, se solicita una criada de mano, que sea formal. Se paga buen sueldo y es poco familia.
15769 10 jn.

SE NECESITA UNA MANEJADORA PAra una niña de dieciséis meses, sueldo $20 y ropa limpia. Calle 5a., número 42, Vedado, entre D y E, al lado de la botica. Teléfono F-1295.
15783 10 jn.

Se solicita una criada, joven, peninsular, para comedor, no tiene que hacer habitaciones, que sea fina y limpia. Sueldo $25 y ropa limpia. Calle H, número 45, esquina a 19, Vedado. Informes: de 9 a 11 de la mañana y de 1 a 4 de la tarde.
15710 10 jn

SE SOLICITA UNA CRIADA DE MAno. Informarán: calle 12, número 70, altos, entre Línea y Calzada. Vedado.
15704 10 jn

CRIADA DE MANO, SE SOLICITA EN Galiano, 20, antiguo, altos. Sueldo $20 y ropa limpia.
15739 10 jn

PARA POCA LIMPIEZA Y SERVICIO de una señora, se solicita una criada, que sepa coser algo. Sueldo 23 pesos y lavado. Carlos III, número 5; una cuadra de Belascoaín.
15675 10 jn

SE SOLICITAN: UNA CRIADA DE MAno, que sepa trabajar y tenga referencias; y una muchachita, de 12 a 14 años, para ayudar a los quehaceres de la casa. Se les da buen sueldo. 4, entre 19 y 21, Vedado.
15679 10 jn

SE SOLICITA UNA CRIADA PENINSUlar, para los quehaceres de un matrimonio, que entienda algo de cocina, ha de dormir en la colocación. Sueldo: $25. Calle Aguila, 120, segundo piso.
15649 9 jn.

Se solicita una manejadora para dos muchachos en la calle de Monte 67, entresuelos, sin comida y tiene que dormir en la casa. Preguntar por la señora Paquita López.

NECESITO DOS CRIADAS

Una para la mesa y la otra para los cuartos. Sueldo: $25 cada una, ropa limpia, poco trabajo y muy buen trato. También necesito una manejadora. Habana, 126.
15655 9 jn.

SE SOLICITA UNA MANEJADORA PAra manejar una niña de dos años. Sueldo: $20 y ropa limpia. Duerme en el acomodo. Calle 10, número 160, altos; entre 17 y 19. Vedado.
15653 9 jn.

NECESITO DOS CAMARERAS

para una buena casa de huéspedes. Buen sueldo y muchísimas propinas. También se necesita un camarero y un dependiente para el comedor. Habana, 126.
15655 9 jn.

SE SOLICITA UNA CRIADA PARA LOS quehaceres de una casa chica y cocinar, para un matrimonio, buen sueldo. Monte, 2-D, altos.
15642 10 jn.

SE SOLICITA UNA CRIADA DE COlor, en Baños, esquina a 13, Vedado.
15645 9 jn.

Se solicita una buena manejadora, que sepa cumplir con su obligación y sea cariñosa y paciente con los niños. Se le dará buen sueldo y buen trato. En Infanta, 102, esquina a San Rafael se le darán informes. La colocación es para Samá, 31, Marianao. Se paga el viaje.
15500 8 jn.

SE SOLICITA UNA CRIADA DE MANO peninsular, de mediana edad, que tenga referencias. Sueldo: $20. Informan en 5a., esquina a 8, número 103, Vedado. Se le pagará el viaje.
15612 9 jn.

AVISO. EN LA CALLE 17, ESQUINA A C, frente a la tienda La Prosperidad, se solicita una criada, prefiriéndola de mediana edad.
15530 8 jn.

SE SOLICITA UNA MANEJADORA PAra una niña de un año. Buen sueldo, O'Farrill, 35. Víbora.
15615 9 jn.

PARA AYUDAR A LOS QUEHACERES de la casa, se solicita una sirvienta, tres horas por la mañana, en Amargura, 88, tercer piso.
15527 8 jn.

Se solicita una manejadora de color, que sepa su obligación y que tenga referencias. Sueldo: 30 pesos, ropa limpia y uniformes. Calle 11, número 8, entre A y Paseo. Vedado.
15506-07 8 jn.

SE SOLICITA CRIADA DE MANO, PEninsular, que haya trabajado en buenas casas. Se necesita en calle I, esquina a 11, Vedado. De Zevallos. Sueldo, $25.
15515 8 jn.

UNA BUENA CRIADA DE MANO, QUE ayude a otros quehaceres domésticos, se necesita, para corta familia. Buen sueldo, 17, esquina a 16, letra I, altos. Vedado.

SE SOLICITA UNA CRIADA DE COmedor, acostumbrada a servir. Sueldo 30 pesos y ropa limpia. Belascoaín, 28, altos, entre San Rafael y San Miguel.
15556 9 jn

SE SOLICITA UNA CRIADA, PENINsular, que sea fina. Para limpieza de habitaciones y coser. Prado, 48.
15552 9 jn

SE SOLICITA CRIADA DE MANO, buen sueldo, Aguiar, 122. 2o. piso izquierda.
15582 9 jn

SE SOLICITA UNA JOVEN, PARA limpieza de dos habitaciones y que sepa coser. Calzada de Jesús del Monte, número 673.
15589 9 jn

SE SOLICITA EN TEJADILLO, 23, una criada, para ayudar a todos los quehaceres de la casa. Sueldo 25 pesos y demás condiciones de costumbre.
15054 8 jn

SE SOLICITA UNA CRIADA DE MAno, que sepa su obligación y tenga referencias; se da buen sueldo. 17, esquina a B, 318, bajos. Vedado.
15375 11 jn

SE SOLICITA UNA CRIADA DE MAno, en la calle Octava, número 42, entre San Francisco y Milagros, Jesús del Monte. Sueldo 25 pesos, ropa limpia y uniforme.
15338-39 9 jn

SE SOLICITA UNA CRIADA DE COmedor, que sea limpia. 23, esquina A. Teléfono F-3141. Vedado.
15600 9 jn

SE SOLICITA UNA MANEJADORA EN Tejadillo, 32, bajos. Sueldo, 25 pesos.
15508 8 jn.

UNA CRIADA DE MANO Y UNA COcinera, peninsulares, se solicitan con buenas referencias y deseos de trabajar. Buen sueldo. Prado, 18, altos.
15488 8 jn.

SE SOLICITA UNA JOVEN, PENINSUlar, para el servicio de un matrimonio solo. Sueldo convencional. Tiene que dormir en la colocación. Informes: Galiano, 121, café y en San Nicolás, 171, altos.
15476 8 jn.

MANEJADORA PENINSULAR, CARIñosa con los niños, se necesita en Estrada Palma, 41. Sueldo: 24 pesos. Se pagan los viajes a las que vayan.
... 5d-4

SOLICITO CRIADA CARA SERVICIO DE corta familia. Informes: Gloria, 86, altos, antiguo.
13193 10 jn.

SE SOLICITA, EN EL CAMPAMENTO de Columbia, pabellón, número 1, coronel Silva, una criada para habitaciones; sueldo 20 pesos, ropa limpia y viajes pagos y traiga recomendaciones; de 8 a 2 de la tarde.
15607 10 jn

SE SOLICITA UNA CRIADA DE MAno, en Chacón, 25; en la misma informarán.
15606 10 jn

EN OBISPO, 105, ALTOS, SE SOLICIta una criadita, de 12 a 14 años, para jugar con una niña de 2 años y ayudar a la limpieza de la casa. Sueldo 17 pesos y ropa limpia.
15591 9 jn

SE SOLICITA UNA CRIADA DE MAno, que esté práctica en su trabajo, hay otra criada; se exigen referencias. Se da buen sueldo. Campanario, 104, informarán.
15593 9 jn

CRIADOS DE MANO

NECESITO UN CRIADO

de mano, sueldo: $35. También necesito un portero, que tenga buenas referencias. Habana, 126.
15655 9 jn.

SE SOLICITA UN CRIADO DE MANO que tenga buenas referencias. Vedado, calle 2, entre 15 y 17, es la única casa de la acera. Buen sueldo.
15511 8 jn.

Criados, con buenas referencias, se necesitan en el "Automóvil Club de Cuba." Malecón, 58.
C 1888 ind. 1 mz

COCINERAS

SE SOLICITA UNA COCINERA DE COlor que sepa su obligación y duerma en la casa. Sueldo, 25 pesos. Calle 17 número 5.
15814 12 jn.

SE SOLICITA UNA BUENA COCINERA para Belascoaín, 41, altos, que sea aseada y sepa algo de repostería.
15811 11 n.

SE NECESITA UNA COCINERA REpostera. Págase 30 pesos. También una criada de mano. 25 pesos. Animas, 170.
15804 15 jn.

ENTRE CONSULADO E INDUSTRIA, Genios, 23 pesos, primer piso. Se desea una cocinera para corta familia. Se le paga buen sueldo: también una criada para el servicio y con buen sueldo.
15794-95 15 jn.

SE SOLICITA UNA COCINERA PARA corta familia. Progreso, 32, bajos. Habana.
15724 11 jn.

SE SOLICIT.. UNA CRIADA QUE ENtienda de cocina, buen sueldo; si no sabe su obligación que no se presente. San Rafael 31 **altos.**
C-1271 in. 4 f.

SE SOLICITA UNA COCINERA PARA para una corta familia, para la Víbora. Informan en Revillagigedo, 39, altos. Tiene que dormir en la colocación.
15726 12 jn.

SE SOLICITA UNA COCINERA. SE prefiere viva en el Vedado. Calzada, 90, entre A y Paseo, Vedado.
15774 9 jn.

SE SOLICITA UNA CRIADA, PENINsular, que entienda algo de cocina, para un matrimonio solo, en Muralla, 60, altos.
15702 10 jn.

SE SOLICITA EN AMARGURA, 66, altos, una cocinera, se prefiere de color, que sea aseada y tenga buena vista. Sueldo $20. Buen trato.
15693 10 jn

SE SOLICITA UNA COCINERA Y REpostera, para un matrimonio. Sueldo treinta pesos. Santa Catalina, número 34, entre San Lázaro y San Anastasio, Víbora.
15736 10 jn

COCINERA: SE NECESITA UNA buena, que entienda cocinar a la francesa y criolla, algo de repostería. No hay plaza, buen sueldo. Se piden referencias: de 8 a 3 de la tarde. Calle 5a., número 56, Vedado, entre C y D.
15677 10 jn

SE SOLICITA UNA COCINERA QUE sepa su oficio para matrimonio y dos niños. Sueldo: 25 pesos. Calle C, número 250, entre 25 y 27.
15633 9 jn.

SE SOLICITA UNA COCINERA, NO TIEne que comprar. Sueldo: $25 y ropa limpia. Informan: Compostela, 140.
15660 9 jn.

SE SOLICITA UNA COCINERA PARA un matrimonio en el Vedado, calle 9, número 149, entre J y K. Tiene que ayudar a la limpieza y dormir en la casa. Sueldo: $25 y ropa limpia.
15650 9 jn.

SE SOLICITA, EN PRADO, 11, BAJOS, una cocinera, que sepa su obligación. Sueldo $20, para un matrimonio solo.
15585 9 jn

EN CONCORDIA, 64, LETRA C, SE desea una cocinera, que sepa su obligación. Sueldo $20, matrimonio solo.
15561 9 jn

SE NECESITA PARA FAMILIA AMEricana, una cocinera que sepa su obligación y no duerma en la colocación. Calle D, número 12, entre Tercera y Quinta, Vedado.
15531 8 jn.

Se solicita para cocinar para un familia de cuatro y limpiar cuatro cuartos, una joven española. Sueldo: $25 y si duerme en la colocación ropa limpia y uniformes. Calle 19, número 183, entre J e I, Vedado.
15486 9 jn.

SE SOLICITA UNA COCINERA DE COlor, que sepa cocinar, que sea aseada se le dan $25 de sueldo, para muy corta familia, 21, entre A y Paseo, Villa Haydee. Vedado.
15498 8 jn.

SE SOLICITA UNA CRIADA, QUE sea formal, sepa cocinar y ayude algo a la limpieza de la casa, es pequeña y se da buen trato, en Concordia, 188, moderno, bajos.
15350-51 13 jn

EN INDUSTRIA, 34, ALTOS, SE SOLIcita una cocinera que ofrezca referencias.
15282 10 jn.

COCINEROS

SE SOLICITA, PARA LA LOMA DEL Mazo, un buen cocinero, de color, que tenga referencias. Sueldo de $35 a $40. Informan: Administración de este DIARIO.
... in 29 m

CRIANDERAS

SE DESEA UNA CRIANDERA QUE traiga certificado de Sanidad, para Jesús del Monte, 556-A, altos.
15711 12 jn.

CHAUFFEURS

NECESITO UN CHAUFFEUR

español, que tenga referencias de una casa particular donde haya trabajado. Sueldo $65 y comida. También necesito un ayudante chauffeur. Habana, 126.
15655 9 jn.

ASPIRANTES A CHAUFFEURS

$100 al mes y más gana un buen chauffeur. Empiece a aprender hoy mismo. Pida un folleto de instrucción, gratis. Mande tres sellos de a 2 centavos, para franqueo a Mr. Albert C. Kelly. San Lázaro, 249. Habana.

PERSONAS DE IGNORADO PARADERO

SE DESEA SABER DEL SEÑOR NICOlás Gil Vicente, de la provincia de Salamanca, que lo busca su hermano Tomás Gil Vicente, que reside en la calle Progreso, número 27.
15672 10 jn

SE DESEA SABER EL PARADERO DE José María Díaz Maseda, lo procura Pedro Quintana, en Figuras, 11, tren de lavado.
15603 9 jn

VARIOS

Se solicita un taquígrafo y mecanógrafo en el bufete del doctor Luis de Solo. Mercaderes, 4, altos.
C 50557 10d-8

SOLICITAMOS

Un buen vendedor de ferretería con práctica y bien presentado, $150 y comisión. Un contador competente en inglés-español, que sea titulado, $175; un secretario particular, que sea taquígrafo en español y conozca el inglés, $150 o más si es bien presentado. Una señorita para ayudante de carpeta, $70-80; otra señorita que hable algo inglés y sepa escribir en máquina, $60-70; un joven que sepa inglés y escribir poco en máquina, $50; dos señoritas que hablen bien inglés, para trabajo fácil, $70; un taquígrafo competente en español, que sepa archivar, $100; dos taquígrafas en inglés, que hablen español, para casa americana, $150-175; tres taquígrafos en inglés y español, competentes, $200; dos principiantas adelantadas en taquigrafía, $75; una señorita que sea taquígrafa en español y hable inglés, $100; otra señorita, que hable inglés y que conozca algo de oficina, $50; un taquígrafo por dos horas, de noche, $60-70; un mecanógrafo en inglés, para la Provincia de Matanzas, $100 y cuarto. Un taquígrafo en español, también para el campo, $100, casa y comida; y otros muchos puestos.

NO COBRAMOS CUOTA DE INSCRIPCION NI COMISIONES ADELANTADAS.
"AYUDA MUTUA"
Departamentos de colocaciones de la Academia "PITMAN" Manzana de Gómez, 201-202. Tel. A-4481.
C 5078 3d-8

SE SOLICITA UNA PERSONA, QUE entienda algo de cuentas y tenga alguna ortografía, en Real, 84. Marianao.
15848 17 jn

SE SOLICITAN OFICIALAS Y APRENdizas para coser, en Trocadero 14 (bajos.) Entre Prado y Consulado.
15779 14 jn.

DOS CARPINTEROS DE CARRUAJES hacen falta en el taller de carros de Arrojo Apolo, Real, 39, si no son buenos operarios que no se presenten. Se da buen jornal.
15749 10 jn.

GARAJE

y accesorios, se solicita socio o se vende. Egido, 18. Tel. A-9846.
15753-54 10 jn.

SE SOLICITAN SEIS VENDEDORES DE vinos y licores, campo, ciudad, comisión, 12 por 100, víveres, $60 sueldo. 4 calzado y quincalla campo ciudad. Pueden ganar hasta $150, tres camareros, $25 y propinas. 4 criados de mano y mesa, $30 y $40. Obrapía, 98, departamento 21.
15745 10 jn.

SE SOLICITA UN MUCHACHO PARA ordenanza de oficina, ha de vestir uniformes y se le da sueldo. San Lázaro, 99-B.
15713 10 jn.

Se necesita un buen taquígrafo en español e inglés. Apartado, número 529.
C 5038 5d-7

Se solicita un criado, peninsular, de mediana edad, para la limpieza exterior y cuidar el jardín. Sueldo $20 y ropa limpia. Calle H, número 45, esquina a 19, Vedado. Informes: de 9 a 11 de la mañana y de 6 a 9 de la tarde.
15709 10 jn

SE SOLICITA UN MUCHACHO, QUE es inteligente, para comercio, y uno para trabajar en taller. La Sortija. Monte, 2-H.
15737 10 jn

Una Corporación con representaciones de importantes fábricas de los Estados Unidos necesita un vendedor de ferretería, otro de maquinaria de azúcar, otro de productos de acero o sea artículo grueso y otro para el departamento de mercancías en general como productos químicos, calzado, etc, etc. Los aspirantes tienen que poseer indispensablemente conocimientos prácticos del giro a que se han de dedicar, buenas relaciones entre los importadores de los respectivos ramos, y aportar las mejores referencias. Dirigirse por carta con detalles de conocimientos, experiencia, referencias, etc., a Corporation, Royal Bank of Canada. Obrapía, 33. Habana.
15581 9 jn

SE SOLICITA UN SOCIO, CON 1.000 PEsos, para un negocio ya establecido, ha de conocer el ramo de víveres y estar relacionado con el comercio de este giro. Diríjase a J. Pérez. Luyanó, número 124 y Blanquizal, el negocio es de una industria.
15717 10 jn

SE SOLICITA UNA OFICIALA DE costura, si no sabe coser bien que no se presente. Calzada de Jesús del Monte, 386, entrada por Coco.
15686 10 jn

UNA FIRMA EXPORTADORA DE NEW York, desea entrar en relaciones con una persona activa y entendida en la venta de hierro, acero, cobre, etc., a base de comisión. Dirigirse por escrito al Apartado 1357. Habana.
15481 9 jn.

Necesitamos verdaderos mecánicos con experiencia para taller de reparaciones. Pagamos buenos sueldos a mecánicos de primera clase. Lamparilla, 34. De 12 a 1 p. m.
15658 9 jn.

SE DESEAN AGENTES PARA EL AUtomóvil Grant Six, y camiones. Tenemos el modelo del carro Industrial Export Co. Inr. Habana, 22. Teléfono M-1588. Apartado 1167.
15630 9 jn.

SE SOLICITAN OPERARIAS, MEDIO operarias y aprendizas de modista. En Luz, 34, altos. Habana.
15636 9 jn.

NECESITO SOCIO CON TRES MIL PEsos de capital, para negocio ya establecido y patentado de positivos resultados. Gran oportunidad para emplear el dinero con grandes ventajas. Dirigirse a J. S. Obrapía, 95 (altos.) Tel. A-9223.
15646 13 jn.

NECESITO TRABAJADORES

para una fábrica. Jornal, $25 y varios muchachos para distintos trabajos. Habana, número 126.
15655 9 jn.

Operarias, camiseras o costureras, que tengan alguna práctica en máquinas de motor y que sean finas y ligeras en los trabajos. Se solicitan en la Fábrica de Corsets NINON. San Miguel, 179.
15590 9 jn

SE VENDE UNA HERMOSA CASA, EN forma chalet, con jardín, portal, sala, 5 habitaciones, comedor, cocina, baño y servicios de criados; cuarto de criados; 2 patios y traspatio. Informan en la misma: Herrera y Cueto.
15604 15 jn

SE NECESITA UN EMPLEADO INTELIGENTE EN MAQUINARIA PARA TRABAJO DE OFICINA Y ATENDER A LOS CLIENTES. APARTADO 951· HABANA.
15534 8 jn.

$50 SEMANALES

Gana usted siendo activo, necesitamos Agentes (interior Isla) para la representación de varios productos. Para informes, muestras "prospectos" remitan diez centavos sellos: A. Zaldívar. Industria, 83.
15583 20 jn

COSTURERAS

PARA COSER EN SU CASA
Prácticas en ropa de señoras y niños, pagando buenos precios, se solicitan en los Almacenes de Zuloaga y Ca., S. en C. Aguila, 137, entre San José y Barcelona.
ENTREGA DE COSTURA
SOLAMENTE DE 1 A 5.
También necesitamos una para coser en el taller toda clase de ropa de señoras y niños.
C-2578 Ind. 29 mz.

Necesitamos inmediatamente

Un office Manager inglés-español, $200; tres expertos vendedores de ferretería, 150 hasta 200 pesos; un vendedor de maquinaria inglés-español, $150; un vendedor de oxígeno, $125; un tenedor de libros inglés español, $150; un contador inglés-español, para Oriente, $175-200. Cuatro mecanógrafos o mecanógrafas que sepan inglés $75 hasta $100. Un tenedor de libros en español, $100-125. Dos ayudantes de carpeta, $50 hasta $75. Tres corresponsales inglés-español, 125 pesos hasta 150. Siete institutrices inglés-español, $50 hasta $60. Nueve taquígrafos o taquígrafas inglés-español, $150 hasta $200. Dos taquígrafos en español, hombres o señoritas, $80 hasta $100. Un taquígrafo para Matanzas, $100-125. Una telefonista que sepa inglés, $40. Un contador titulado, $200. Un vendedor de ferretería para Matanzas, $150. Tres mensajeros, 20. Un taquígrafo en español que sepa inglés, $100 hasta $125. Un taquígrafo inglés-español para Cienfuegos, $175. Un corresponsal inglés-español, para Matanzas, $150 y casa. Un taquígrafo inglés, medio día, $100 y muchos otros puestos. Más de 200 personas desfilan por nuestras amplias oficinas diariamente. Garantizamos un empleo a cada uno de nuestros suscriptores. El Alto Comercio Cubano acude a nosotros por su personal técnico y oficinista.

C. MORALES AND COMPANY

BROKERS
Obrapía, 25, altos.
Centro Privado: A-9817, A-5153. A-5674.
155540 8 jn.

Agente: Fabricante ofrece agencia exclusiva para notable invento. Se necesita poco capital para desenvolverse por sí mismo. Contesten en inglés. Diamond Mfg. Company. Dallas. Texas. U. S. A.
C 4712 7d-3

Se solicita un buen cortador de piel para calzado de señora, en la Calzada del Cerro, núm. 596. Habana. Sueldo y condiciones informan en la misma, de 7 a. m. a 10 p. m. Si no es práctico que no se presente.
15119 9 jn.

¡¡APRENDA A CHAUFFEUR!!
Se gana mejor sueldo, con menos trabajo que en ningún otro oficio.
MR. KELLY le enseña a manejar y todo el mecanismo de los automóviles modernos. En todo tiempo usted puede obtener el título y una buena colocación. La Escuela de Mr. KELLY es la única en su clase en la República de Cuba.

MR. ALBERT C. KELLY

Director de esta gran escuela, es el experto más conocido en la República de Cuba, y tiene todos los documentos y títulos expuestos a la vista de cuantos nos visiten y quieran comprobar sus méritos.

MR· KELLY

le aconseja a usted que vaya a todos los lugares donde le digan que se enseña **pero no se deje engañar,** no dé ni un centavo hasta no visitar nuestra Escuela.
Venga hoy mismo o escriba por un libro de instrucción, gratis.

ESCUELA AUTOMOVILISTA DE LA HABANA SAN LAZARO, 249.

Todos los tranvías del Vedado pasan por FRENTE AL PARQUE DE MACEO

DE LUXE ADDER

Suma, resta y multiplica hasta $999.999.99 y es necesaria para los Colonos, Hacendados, Pesadores de caña, Químicos azucareros, Doctores, Ingenieros, Maestros de obras, viajantes, cobradores, para los comerciantes que tengan que sumar libros, checks, remisiones, vales y libretas. $12 franco de porte. De venta por: J. R. Ascencio. Apartado 2512. Habana.
15439 13 jn

SE SOLICITA UN CRIADO PARA LA botica, uno para el Laboratorio y un empleado para empaquetar. Farmacia: Compostela y Tejadillo.
C 5002 3d-6

SOLICITO

un socio con $1.000, para un negocio, que deja al mes de 500 a 600 pesos, ya establecido, quiero persona seria. Amistad, 136; de 2 a 4, única hora. Varcía y Ca.
15608 9 jn

GRAN NEGOCIO

Necesito persona que disponga de 500 pesos para darle sociedad en un negocio muy acreditado, que con la utilidad puede retirar su dinero en 2 meses. Informa: González. Dragones, número 44, frente a la plaza Vapor.
15592 9 jn

Se solicitan mineros y escombreros en las minas de Matahambre, se paga buen jornal y se da trabajo por contrata al que quiera. Informan en las Oficinas de Consulado, número 55.

Alcantarillado de Guanabacoa

Se solicitan trabajadores para pico y pala. Se dan aperturas de zanjas por destajo, alcanzándose un elevado jornal. Se admiten hasta 500 trabajadores. Hay trabajo para largo tiempo y no está sujeto a interrupciones. Para mayores referencias dirigirse a Contratistas del Alcantarillado. Pepe Antonio, 41. Guanabacoa.
12745 8 jn

SE NECESITAN VIAJANTES O VENdedores que sean activos y con muy buenas referencias. Departamento 340. Antiguo Hotel Sevilla.
C-5047 4 d 7

COMISIONISTAS

Para las provincias de Habana, Santa Clara, Camaggey y Oriente, se solicitan comisionistas establecidos para la venta de licores y vinos en general. Se dan facilidades y buena comisión. Dirigirse al Apartado 2565. Habana.
2565 27 jl.

Se solicita un pailero de primera. National Steel Co., Lonja del Comercio, 441.
C-3139 ind. 9 ab.

Se solicita una telefonista experta y que hable inglés y español. Cuban Trading Company, edificio del Banco Nacional.
15460 11 jn.

UN MUCHACHO

Se solicita en Sol, 70, fábrica de coronas.
15423 11 jn.

Aviso: Se soslicitan costureras en Muralla, 113, altos. Se prefieren para crepé.
14777 8 jn

AGENCIA DE COLOCACIONES

GRAN AGENCIA DE COLOCACIONES. Roque Gallego. 2404. Compostela, 112, por Luz, necesito 1 carpintero cobrador, tres cocineras campo, de 35 a 50 pesos, dos dependientes víveres y ropa, campo. De $35 a $40.
15529 8 jn.

Colocados. señorita americana miss Irene Skinner, como institutriz, para ir con la familia de Enrique Freixada, de Camagüey a New York, $50 y viajes pagados. ¿Qué necesitan ustedes? The Beers Agency. O'Reilly, 9-1|2, altos. A-3070. Sucursal en New York.
C-5049 3d 7

VILLAVERDE Y CA.

O'Reilly, 32. Teléfono A-2348.

GRAN AGENCIA DE COLOCACIONES
Si quiere usted tener un buen cocinero de casa particular, hotel, fonda o establecimiento, o camareros, criados, dependientes, ayudantes, fregadores, repartidores, aprendices, etc., que sepan su obligación, llame al teléfono de esta antigua y acreditada casa que se los facilitarán con buenas referencias. Se mandan a todos los pueblos de la Isla y trabajadores para el campo

LA AGENCIA LA UNION, DE MARCElino Menéndez, facilita todo el personal, con buenas referencias, para dentro y fuera de la Habana. Llamen al teléfono A-3318. Habana, 114.
15464 8 jn.

AGENCIA AMERICANA DE COLOCACIONES

AGENCIA BEERS
O'Reilly, 9½, altos.
Teléfono A-3070
Tenemos toda clase de persona que usted necesite desde el más humilde empleado hasta el más elevado, tanto para el trabajo de criados como de governes, institutrices, mecánicos, ingenieros, oficinistas, taquígrafos y taquígrafas. Hemos facilitado muchísimos empleados a las mejores firmas, casas particulares, ingenieros, Bancos y al comercio en general, tanto de la ciudad como el del interior. Solicítenos y se convencerá. Beers Agency, O'Reilly, 9½, altos, o en el edificio Flatiron, departamento 401, calle 23 esquina a Broadway. New York.

CENTRO DE COLOCACIONES

"El Comercio." Dragones, 44, frente a la Plaza del Vapor. Tel. A-4969. Facilito, bien recomendados toda clase de dependientes, cocineros, camareros, etc. para hoteles, restaurants, fondas y casas de huéspedes; a las familias criados, criadas, cocineros y cuanto personal puedan necesitar, bien recomendado. Preferente atención a los pedidos del interior de la Isla.
15128 16 jn.

INSTRUMENTOS DE MUSICA

MAGNIFICO PIANO, FRANCES, CUERdas metálicas, ganga, $170. Perfecto estado. Calle 15, número 159, Vedado.
15692 10 jn

PIANO CROWN. GEO. P. BENT, DE magníficas voces, se vende por módico precio, por tener que ausentarse. Obrapía, 95, altos.
15647 13 jn.

SE VENDE UN PIANO DE COLA PLEyel, en buen estado, $300. Calle 19, número 183, entre J e I. Vedado. Teléfono F-5493.
15485 10 jn.

PIANOS. AFINACION GARANTIZADA. Gandencio Arispe G. Jesús del Monte, número 707.
13273 1 jl.

SE VENDE UN AUTOPIANO EN MAGnífico estado; puede verse a cualquier hora en San Miguel, 97, altos.
15179 17 jn.

PIANO, CUERDAS CRUZADAS, CASI nuevo, se vende y una vidriera propia para casa de modas, sastrería. Galiano, 54, departamento de sombreros de la peluquería Josefina.
14983 9 jn.

PIANOS: GARANTIZO MIS AFINAciones y composiciones. Blanco Valdés. Peña Pobre, 34. Teléfono A-5201.
13163 15 jn.

SE VENDE UN PIANO EN IND.O. 18. Se da barato.

SE VENDE UN PIANO "MONARCH," casi nuevo, se da barato, puede verse en Bernaza, 6. También se vende un magnífico autopiano con piezas.
15378 18 jn

SE VENDE UNA VICTROLA, MARCA Victor, del número 8, con 40 discos, todo nuevo, en 90 pesos. Informan: Paniagua, 6, Cerro.
15025 8 jn

GRAFOFONO, TAMAÑO GRANDE, BOcina madera, de lo mejor, con su mueble para los discos, se vende con 71 discos. Todo costó hace poco doscientos veinte pesos, se da por menos de la mitad. Todo nuevo. Informan: Peña Pobre, número 10, encargada.
15543 9 jn

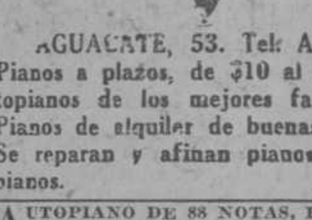

AGUACATE, 53. Tel: A-9228
Pianos a plazos, de $10 al mes. Autopianos de los mejores fabricantes. Pianos de alquiler de buenas marcas. Se reparan y afinan pianos y autopianos.

AUTOPIANO DE 88 NOTAS, PRECIOSA caoba, poco uso, tiene 80 rollos, en mitad de su precio. También se cambia por piano nuevo si usted devuelve la diferencia en moneda oficial. Peña Pobre, número 34.
15167 17 m.

ESTABLO DE BURRAS

Monte, 240. Teléfono A-4854.
Servicio a todas horas en el establo y tres veces al día a domicilio. Para criar a los niños sanos y fuertes, así como para combatir toda clase de afecciones intestinales y sustituir sin peligro la lactancia materna, lo único indicado es la leche de burra. Se alquilan y venden burras paridas.

PARA LAS DAMAS

SOMBREROS PARA LUTO

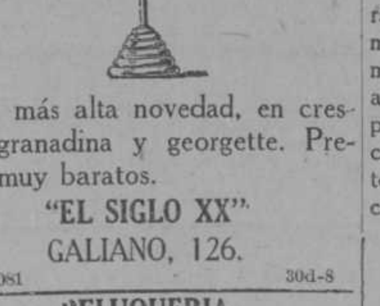

La más alta novedad, en crespó, granadina y georgette. Precios muy baratos.
"EL SIGLO XX"
GALIANO, 126.
C 5081 30d-8

PELUQUERIA JUAN MARTINEZ

MANICURE: 40 CENTAVOS

El arreglo y servicio es mejor y más completo que ninguna otra casa. Enseño a Manicure.

ARREGLO DE CEJAS: 50 CTS.

Esta casa es la primera en Cuba que implantó la moda del arreglo de cejas; por algo las cejas arregladas aquí por malas y pobres de pelos que estén, se diferencian por su inimitable perfección a las otras que estén arregladas en otro sitio; se arreglan en tres formas: pinza, navaja y depilación; se arreglan sin dolor alguno poniendo antes una crema especial que yo ahora preparo, pues quite el dolor y cuesta 80 centavos. Sólo se arreglan señoras.

PELAR, RIZANDO, NIÑOS: 40 CENTAVOS

con verdadera perfección y por peluqueros expertos; es el mejor salón de niños en Cuba.

LAVAR LA CABEZA: 50 CTS.

con aparatos modernos y sillones giratorios y reclinatorios.

MASAJE: 50 Y 60 CENTAVOS

El masaje es la hermosura de la mujer, pues hace desaparecer las arrugas, barros, espinillas, manchas y grasas de la cara. Esta casa tiene título facultativo y es la que mejor da los masajes y se garantizan.

PELUCAS, MOÑOS Y TRENZAS

Son el ciento por ciento más baratas y mejores modelos, por ser las mejores imitadas al natural; se reforman también las usadas, poniéndolas a la moda; no compre en ninguna parte sin antes ver los modelos y precios de esta casa. Mando pedidos de todo al campo. Manden sello para la contestación.

QUITAR ORQUETILLAS: 60 CENTAVOS PARA SUS CANAS

Use la Mivtura de Rojufe, 15 colores y todos garantizados. Hay estuches de un peso y dos; también tenimos o la aplicamos en los espléndidos gabinetes de esta casa. También la hay progresiva, que cuesta $2.40; ésta se aplica al pelo con la mano; ninguna mancha.

PELUQUERIA DE J. MARTINEZ, NEPTUNO, 81. Telf. A-5039.

El depósito de la magnífica loción "Nacarina", se ha trasladado a Belascoain, 36, altos, teléfono M-1112, donde mis muchas favorecedoras serán servidas con la puntualidad acostumbrada. Solo "Nacarina" a base de almendra hermoseará vuestro cutis por ser exclusivamente una preparación para este clima tropical. No olvidéis: Teléfono M-1112.
13579 15 jn.

DOBLADILLO DE OJO, A 5 CENTAvos, se hace en el acto. Se hacen, tiñen y bordan vestidos de todas clases, a precios muy reducidos. Se pliega acordeón y se hace dobladillo a mano. Situados antes en Lagueruela, 37-A, Y en la actualidad en la Calzada de Jesús del Monte, 304, entre Santa Emilia y Santa Irene.
15405 2 jl

MUEREN TODAS.

40 centavos pomo, de venta en Neptuno, 15; Galiano, 89; Sarrá. Depósito: Paula, 44. Teléfono A-7982. Habana.
Pídalo en Farmacias y Ferreterías. Exija la marca NATIONAL, único legítimo y garantizado, para hoteles, fondas y posadas tenemos galones a $3.00.
SE SOLICITAN AGENTES

PEINADORA-MANICURE

Ondulación Marcel, elegantes peinados para novia, teatro, baile, etc. Manicure. La Madrileña es la peinadora y manicure predilecta de la alta sociedad. Servicio a domicilio. Habana, Cerro y Vedado. Avisos: Empedrado, 75. Tel. A-7898.
15149 1º jl.

El DIARIO DE LA MARINA es el de circulación efectiva. — — — — — —

SE OFRECEN

CRIADAS DE MANO, MANEJADORAS, ETC.

CRIADAS DE MANO Y MANEJADORAS

UNA JOVEN, ESPAÑOLA, DESEA COlocarse de manejadora; tiene referencias. Informan: Figuras, letra A, esquina Oquendo.
15849 11 jn

UNA JOVEN, INGLESA, DESEA COlocarse de manejadora de niño o niña, con familia de moralidad, que vaya a New York o a otro lugar de los Estados Unidos. Gana 30 ó 35 pesos. Informan San Luis número 5, Jesús del Monte.
15824 11 jn.

SE DESEA COLOCAR UNA JOVEN CON familia, que vaya para New York, tiene persona que la garantice y paga su viaje. Informan: Animas, número 120, altos.
15831 11 jn

SE DESEA COLOCAR UNA MANEJAdora, tiene quien la recomiende y quiere ganar 25 pesos. Buenos Aires y Leonor, número 20.
15881 17 jn

SE DESEA COLOCAR UNA MUCHACHA, peninsular, en casa de moralidad, para un matrimonio solo. Es honrada y sabe cumplir con su obligación. Informes en San Miguel, 120.
15744 10 jn.

UNA JOVEN, DESEA COLOCACION para criada de mano o cocinera, sabe cumplir sus obligaciones. Informes: Cárdenas, 15.
15756 10 jn.

SE DESEA COLOCAR UNA JOVEN, PEninsular, de criada de mano; no se admite tarjeta. Informan en Cuarteles, 20.
15988 10 jn.

SE OFRECE UNA MUCHACHA, PEninsular, para comedor; sabe cumplir con su obligación. Oficios, 72. Cuarto 4.
15731 10 jn.

SE DESEA COLOCAR UNA JOVEN, peninsular, para manejar un niño, dentro de la Habana. Mercaderes, 43, altos, vive.
15708 10 jn

SE OFRECE UNA MUCHACHA, DE 16 años, sabe su obligación y tiene referencias. Paniagua, 4-B. Cerro. M. R.
15733 10 jn

UNA SEÑORITA DESEA COLOCARSE para todo el manejo de una casa, con un matrimonio solo, de moralidad, que sea decente en su trato, por $30. Dan razón en Peña Pobre, 22, altos.
15676 10 jn

UNA JOVEN, DE QUINCE AÑOS DE edad, se ofrece para criada de mano. Tiene buenas referencias. Informan: Omoa, 11, habitación 76.
15620 9 jn.

SE DESEA COLOCAR UNA SEÑORA joven, con un niño, para un matrimonio sin niños; el niño tiene 9 meses; es muy callado; ella entiende de cocina; también se puede ver en O'Reilly, 13.
15624 9 jn.

SE DESEA COLOCAR UNA JOVEN, ESpañola, de criada de mano o manejadora, es casa de moralidad, tiene referencias. J. Monte, Altarriba 25.
15625 9 jn.

SE DESEA COLOCAR UNA JOVEN, PEninsular, de criada de mano y sabe trabajar, no se coloca menos de 25 pesos. Informan: Estrella, 72.
15628 9 jn.

SE DESEA COLOCAR UNA JOVEN, ESpañola, de criada, entiende de cocina; es formal y trabajadora; en la misma otra de criada. Informan: Inquisidor, 29.
15663 9 jn.

SE OFRECE UNA PENINSULAR, CON buenas referencias, para criada de mano o manejadora. Informan en Vives, 65.
15632 9 jn.

SE OFRECE UNA CRIADA DE MANO, también entiende de cocina. Calle Oficios número 50.
15648 9 jn.

DESEA COLOCARSE UNA MUCHACHA, peninsular, de criada de mano o cuartos, en casa de moralidad; tiene buenas referencias. Dirigirse a Pocito, número 42; no se admiten tarjetas.
15567 9 jn

SE DESEA COLOCAR UNA JOVEN, de color, para un matrimonio, por $30, en la misma se desea colocar un niño de 11 años, para vestirlo y calzarlo, que no salga a la calle. Dirijase en Pedroso, 84, por Cruz del Padre.
15572 9 jn

SE DESEA COLOCAR UNA SEÑORA, peninsular, y tiene un niño de 18 meses, pero ella se compromete a cumplir con su obligación y duerme en su casa. De criada de mano. Informan: Antón Recio, número 33.
15582 9 jn

SE DESEA COLOCAR UNA JOVEN, peninsular, para criada de mano. Neptuno, 88.
15595 9 jn

DESEAN COLOCARSE DOS MUCHAchas, peninsulares; en la misma casa, que sea casa de moralidad, una para criada de mano y otra para cuartos; también saben cocinar, desean ganar de $25 en adelante cada una y ropa limpia. Informan: Figuras, 11, tren de lavado; no se admiten tarjetas.
15602 9 jn

UNA JOVEN, ESPAÑOLA, DESEA COlocarse de criada de mano o cuartos, sabe su obligación y tiene buenas referencias. Teniente Rey, 85, altos de la bodega.
15535 8 jn.

UNA PENINSULAR, DE MEDIANA edad, se ofrece de manejadora o criada de mano; desea casa de moralidad, siempre ha ganado buen sueldo y sabe cumplir perfectamente con su deber. Informan en Monte, 360.
15473 8 jn.

SE COLOCA UNA JOVEN, PENINSUlar, de criada de mano o manejadora. Sueldo: 25 pesos y ropa limpia, tiene quien la garantice. Informan en Campanario, 7.
15542 8 jn.

DESEA COLOCARSE UNA INGLESA, de mediana edad, para el servicio de un matrimonio solo o dos o tres caballeros. Dirigirse a la calle 6. Villa María. Cuarto 25. Sueldo: $30.
15478 8 jn.

DESEA COLOCARSE UNA SEÑORA DE mediana edad, para criada de mano y siendo corta familia para todo. Quiero ganar $25. Peninsular. Informan en Fábrica, 29. Jesús del Monte.
15487 8 jn.

UNA SEÑORA EXTRANJERA, DESEA colocarse para acompañar a una señora o para coser la ropa de la casa e ir al extranjero. Tiene quien la garantice. Hotel La Paloma. Santa Clara, 16.
15496 8 jn.

SE DESEA COLOCAR UNA JOVEN, PEninsular, de criada de mano y que le admitan un niño. Informan en Monte, 69, altos.
15505 8 jn.

SE DESEA COLOCAR UNA JOVEN, DE color, para manejadora; no sale fuera de la Habana. Lagunas, 70, Habana.
15519 8 jn.

CRIADAS PARA LIMPIAR HABITACIONES O COSER

SE DESEA COLOCAR UNA MUCHAcha, peninsular, para limpieza de habitaciones, en casa de moralidad o para un matrimonio solo. Tiene buenas referencias. Prefiere dormir fuera y entiende de algo de cocina. Informes: Acosta, 6, Habana.
15819 11 jn.

UNA JOVEN, DEL PAIS, PARA LIMpieza de los cuartos. Prefiere el Vedado. Cuba número 26, cuarto 26.
15809 11 jn.

SE SOLICITA UNA CRIADA PARA limpiar habitaciones. Sueldo: $25 y ropa limpia. Reina, 83, antiguo, altos.
15780 10 jn.

UNA JOVEN, PENINSULAR, SE OFREce para limpiar habitaciones o para manejadora, en casa de moralidad. Tiene referencias. Informan: Misión, 99.
15510 8 jn.

SE DESEA COLOCAR UNA PENINSUlar, de criada de cuartos o manejadora; sabe coser. Informan en Empedrado, 11. Teléfono A-9070.
15513 8 jn.

DESEAN COLOCARSE DOS JOVENES, peninsulares, en una misma casa, una para cuartos y entiende de costura y otra para comedor, acostumbradas a esos trabajos, son formales. Sueldo de $25 en adelante, prefieren el Vedado. Informan: calle A, número 2, entre 5a. y 3a., Vedado.
15699 10 jn

DESEA COLOCARSE EN EL VEDADO, con familia americana o cubana, de criada de cuarto y sino de manejadora o de mano. Mi domicilio es Antón Recio, 1). Preguntar por G. Olivares.
15617 13 jn.

SE DESEA COLOCAR UNA SEÑORA, DE mediana edad, para cuartos o criada de mano, para corta familia, ha trabajado en buenas casas; no se admiten tarjetas. Informan: Sol, 8.
15622 9 jn.

MUCHACHA, PENINSULAR, DESEA SE desea colocar para limpieza de habitaciones y coser o viajar, con familia. Tiene referencias. Informan en calle 11, entre D y C. Cuarto 8.
155 8 jn.

CRIADA DE CUARTOS DE MEDIANA edad, sabe cumplir con su obligación. Sueldo: 25 a 30 pesos. Buen trato y ropa limpia. Corta familia. Para la Habana. Inquisidor, 3. Habitación 32.
15512 8 jn.

DESEAN COLOCARSE DOS JOVENES, peninslares, una de cuartos y otra de comedor; saben cumplir con su obligación; van las dos juntas; no les importa ir fuera de la Habana, en casa de poca familia. Informan: Genios, 2. En la misma hay otra que se coloca sola.
15489 8 jn.

SE DESEA COLOCAR UNA MUCHAcha, peninsular, para limpieza de cuartos o manejadora; tiene buenas referencias. Villegas, 77, bajos.
15198 8 jn

CRIADOS DE MANO

SE DESEA COLOCAR UN BUEN CRIAdo, ha estado en buenas casas; no tiene inconveniente en limpiar máquina o de ir al lado de un caballero cuidando la máquina. Tel. F-5068.
15781 10 jn.

DESEA COLOCARSE UN JOVEN, DE criado de mano, es trabajador, no le importa ir al campo. Informes: Teniente Rey, 87, café.
15694 10 jn

Se ofrece un criado, español, joven, con muy buenas recomendaciones, va al campo. Informan en Luz, 97. Teléfono A-9577.
15735 10 jn

DESEA COLOCARSE UN BUEN CRIAdo de mano, ha estado en buenas casas, sabe cumplir con su obligación, no se coloca por poco sueldo. También sale para el campo. Informes en la panadería Nuestra Señora Rosario. Teléfono F-1713.
15598 9 jn

FRANCISCO SUNES FUE AYUDA DE cámara años en casa de familia muy nombrada, e igual viajar; desea lo mismo. Informan: Paseo y 19, Vedado.
15449 7 jn.

CRIADO, PENINSULAR, ACOSTUMbrado al servicio fino, se ofrece con buenas recomendaciones. Gana buen sueldo. Teléfono A-3000.
15447 7 jn.

COCINERAS

UNA COCINERA, DE MEDIANA edad, desea colocarse. Cocina a la española, francesa y criolla, con su correspondiente repostería. No duerme en el acomodo. Rayo, 31, principal.
15868 11 jn

MATRIMONIO, PENINSULAR, MEDIAna edad, sin hijos. Desean colocarse; ella cocinera general; él de criado, cobrador u otros servicios. Salen fuera. Tienen referencias, donde han estado. Calle 8 número 37-A, izquierda, entre 13 y 15, Vedado.
15792 11 jn.

UNA BUENA COCINERA-REPOSTERA, peninsular, se coloca por $35. Duerme en la colocación. San Lázaro, 293.
15778 10 jn.

UNA COCINERA, PENINSULAR, DEsea colocarse en casa de corta familia; no sale fuera de la ciudad ni duerme en la colocación. Informan: Callejón de Espada, número 10.
15743 10 jn

DESEA COLOCARSE UNA COCINERA, cumple con su obligación, no sale fuera de la Habana. Informan: Manrique, 154.
15673 10 jn

SUELDO: 35 PESOS, SE ANUNCIA UNA cocinera, peninsular, que sabe cumplir con su obligación; sabe de repostería. Santa Clara, núm. 11.
15641 9 jn.

EN LA CALLE K, ENTRE 21 Y 23, SE ofrece una buena cocinera. No duerme en el acomodo ni hace postres.
15526 8 jn.

DESEA COLOCARSE UNA COCINERA para informes: Jesús del Monte, 308. No se coloca menos de 25 pesos.
15518 8 jn.

DESEAN COLOCARSE DOS JOVENES, peninsulares, una para cocinera y otra para criada de mano; la criada prefiere colocarse fuera de la Habana. Informan en San Rafael, 141, por Oquendo.
15479 8 jn.

DESEA COLOCARSE UNA EXCELENTE cocinera, para corta familia. Tiene buenas referencias. Prefiere sea para el Vedado. Informan Calle G, entre 19 y 21.
15469 12 jn.

COCINEROS

DESEA COLOCARSE UN BUEN JEFE de cocina de hotel, en casa de comercio o particular. Informan en Compostela y Amargura, carnicería.
15884 11 jn

UN COCINERO, ESPAÑOL, DESEA COlocarse en comercio, café o particular. Conoce repostería. Razón: Reina, 98. Teléfono A-1727.
15690 10 jn

DESEA COLOCARSE UN COCINERO, español, de mediana edad, en casa particular o comercio, sabe cumplir con su obligación. Maloja, 53. Teléfono A-3090.
15725 10 jn

UN JOVEN, ESPAÑOL, DESEA COLOcarse de cocinero, es muy limpio en su trabajo y está muy práctico en hacer dulces; va a casa de comercio y particular y para más informes: Cienfuegos, 45, esquina a Misión.
15669 9 jn.

SE DESEA COLOCAR UN COCINERO para casa particular o comercio, tiene referencias de las casas que ha estado. Gana buen sueldo. Informes: Antigua de Mendy. O'Reilly, 22. Tel. A-2834.
15475 8 jn.

SOLICITA COLOCARSE UN COCINERO del país, pardo; sabe cumplir con su obligación; tiene referencias, Aguila, esquina a Colón. Teléfono 8753.
15644 9 jn.

UN COCINERO Y REPOSTERO, DE color, desea colocación en casa particular o de comercio, es muy limpio y sabe su obligación. Informan: calle 25, número 184, entre H e I, Vedado.
15352 13 jn

CRIANDERAS

UNA CRIANDERA, DE 30 AÑOS DE edad, que tiene un niño de cinco años, desea colocarse. Vive en Reina, 16, esquina a Rayo.
15514 8 jn.

UNA PENINSULAR DESEA COLOCARse de criandera, a media leche o leche entera, o criar un niño en su casa, o ir a darle mamar por horas a su domicilio; no le importa el salir de la Habana. Tiene buena leche y abundante y cinco meses de parida. Se puede ver su niño. Tiene certificado de Sanidad. Calle 11, esquina 22, 107, Vedado.
15516 8 jn.

Suscríbase al DIARIO DE LA MARINA y anunciése en el DIARIO DE LA MARINA

CHAUFFEURS

CHAUFFEUR, UN JOVEN ESPAÑOL, mecánico, desea colocarse para manejar un camión en casa de comercio. Informan en Santa Clara y Oficios. Teléfono A-3304.
15785 10 jn.

SE DESEA COLOCAR UN CHAUFFEUR, peninsular, con varios años de práctica, en casa particular; tiene buenas referencias. Informan: Consulado, 76. Teléfono A-0304.
15776 10 jn.

SE OFRECE CHAUFFEUR, ESPAÑOL, mecánico, maneja cualquier máquina; tiene recomendaciones; no tiene pretensiones. Dirección: Luz, 97. Tel. 9577.
15775 10 jn.

EN SANTA CLARA, 16, DESEAN COlocarse dos españoles, uno de ayudante chauffeur y el otro de criado, para limpieza en interior o exterior, no sirve a la mesa y entiende algo de cocina, por correo a J. M. García. Informará. Tienen quien los garantice. Llevan dos años en el país y lo mismo se queda nen la Capital que salen fuera.
15678 11 jn

DESEA COLOCARSE

Un buen chauffeur, español, en casa particular o comercio. Tiene buenas referencias de casas que trabajó y no tiene pretensiones. Habana, 126. Tel. A-4792.
15655 9 jn.

SE DESEA COLOCAR UN CHAUFFEUR, peninsular, en casa particular o de comercio; tiene referencias de las casas donde ha trabajado. Lo mismo va al campo. Teléfono F-3556.
15480 8 jn.

Se desea colocar un chauffeur en casa particular o de comercio, para manejar Ford; sabe bien las calles y tiene referencias; lo mismo va al campo. Informan en Zaragoza, 27, Cerro.
15467-68 12 jn.

CHAUFFEUR, ESPAÑOL, SE OFRECE para casa particular, o de comercio; no le importa ir al campo; tiene bastantes buenas referencias; lo mismo particular que de comercio. Informan: Tel. F-1226.
15524 8 jn.

CHAUFFEUR, ESPAÑOL, CON BUENOS conocimientos en toda clase de máquinas, desea colocación en casa particular o de comercio, tiene referencias y sin pretensiones. Informan: Teniente Rey y Monserrate. Teléfono A-7968.
15465 8 jn.

UN CHAUFFEUR, MECANICO, ESPAñol, desea colocarse en casa particular o de comercio; no tiene pretensiones, tiene recomendaciones de las casas donde trabajó. Para informes: Calle Sol, 84. Teléfono A-3504.
15528 8 jn.

CHAUFFEUR, ESPAÑOL, DESEA COlocarse en casa particular o de comercio y va al campo. También un ayudante chauffeur. Informan al teléfono A-7199. De 6 a. m. a 8 p. m. Prado, 117. Hotel Chicago.
15491 12 jn.

TENEDORES DE LIBROS

SE OFRECE UN JOVEN, HABIL, CON conocimientos de teneduría de libros, escribe en máquina y sabe traducir de español a inglés y viceversa, habiendo trabajado ocho años en oficina de casa comercial. Referencias de primer orden. Informes en la Administración del Mercado de Tacón. Teléfono A-1422.
15889 12 jn

TENEDOR DE LIBROS, CON MUCHA práctica, por horas, se ofrece. Arreglo Contabilidades atrasados. Sol, 13 y 15.
15750 10 jn.

JOVEN, ESPAÑOL, TENEDOR DE LIbros y corresponsal, inglés y español, con larga experiencia en el comercio, se ofrece para llevar la contabilidad o hacerse cargo de la correspondencia de una casa de comercio o industria que aprecie buen servicio. XXX. DIARIO.
15380 10 jn

TENEDOR DE LIBROS

Que conoce la contabilidad en inglés correctamente igual que en español, se ofrece, tiene la práctica de ocho años e inmejorables referencias, que puede presentar. Dirigirse al Apartado número 2567, diciéndole el sueldo que pueden ofrecerle.
C-4985 6d. 6

TENEDOR DE LIBROS

Un joven cubano, de 32 años, con práctica en casas comisionistas, ferreterías y casas importadoras, desea emplearse como tenedor de libros. Sabe inglés y escribe en maquinita. Tiene referencias. Llamar a Cano. Teléfono A-9817.
15538 8 jn.

EN INGLES Y ESPAÑOL, TENEDOR de libros y mecanógrafo, de mediana edad, con mucha práctica, se ofrece al comercio. Escribir a: T. C. Alonso. Trocadero, 40.
15019 10 jn

TENEDOR DE LIBROS

Con las referencias que se deseen ofrécese un competente Tenedor de Libros, ya sea para trabajos permanentes o para la contabilidad por horas. Se hacen balances, liquidaciones, etc. Consulado entre San Rafael y San Miguel o en Salud, 67, bajos.
C 370 alt in 10 e

TENEDOR DE LIBROS, PRACTICO, con conocimiento de inglés, que tiene libre la mañana, se ofrece para llevar la contabilidad de cualquier casa que requiera sus servicios. Inmejorables referencias. José González. Edificio "Quiñones," número 307.
15608 8 jn

VARIOS

SE DESEA COLOCAR UN MUCHACHO de ayudante carpeta. Informes: Abelardo Losada, San Rafael, 160.
15825 11 jn.

UN HOMBRE DE MEDIANA EDAD SE ofrece de portero, en casa particular o limpiar escritorios. Tiene referencias. Informan: Monserrate, 149. Tel. A-5711.
15766 10 jn.

Joven, peninsular, dotado de cualidades comerciales, se ofrece a casa importante, como vendedor de víveres, vinos y licores, o productos químicos. Invita al apartado 1254. V. P.
15755 10 jn.

SE OFRECE UN JOVEN, ESPAÑOL, DE chauffeur, en casa particular, sabe cumplir bien con su obligación, sin pretensiones y da referencias de buena familia. Teléfono A-2535, pregunten por Jesús; si él no está dejar las señas.
15703 10 jn

SOLICITO UNA PLAZA DE SERENO, tengo personas respetables que respondan por mí. Informarán por carta: V. Blanco. Real, 35. Puentes Grandes; tienda La Montañesa.
15674 10 jn

DESEA COLOCARSE UN JOPONES, muy práctico para servicios de las casas particulares, con buenas referencias. Informan: Marina, 5, cuarto 15, frente al Hospital de San Lázaro.
15509 9 jn.

TAQUIGRAFIA

Señorita taquígrafa en ingls-español y conociendo perfectamente oficina en general, tanto en ingls como en español, solicita trabajo, aspira poco sueldo para empezar. Dirigirse al telfono A-4963 preguntando por Miss Williams.
C4985 6d 6

SE OFRECE, MODISTA Y COSTURERA, para ser estable, en casa de familia pudiente. Informan en Villegas, 58, altos. Victoria Doblado.
15201 [illegible] jn

UNA SEÑORITA MECANOGRAFA Y Taquígrafa, desea colocarse en las horas de la mañana. Informes por escrito o personalmente. San Miguel, 107. Teléfono A-5049.
15537 9 jn.

CORRESPONSAL

Inglés-español, competente se ofrece, con diez años de práctica. Tiene todas las referencias que sean necesarias. Menor sueldo que aceptaría, $125. Dirigirse al Teléfono A-4863.
C4985 6 d. 6

DESEAN COLOCARSE UNA SEÑORITA que sabe cortar y coser de modista, y su madre, para criada de mano, en casa particular y de absoluta moralidad. Teléfono A-1867.
15657 9 jn.

DESEA COLOCARSE UN JOVEN, DE 17 años, para cualquier trabajo de comercio, prefiriendo sea en el campo. Rastro, 12, 2o. piso.
15596 9 jn

CONTADOR

Un señor cubano, habla habla y escribe inglés, francés y español, experto contador y tenedor de libros, con vastísima experiencia, desea colocarse. Referencias de primer orden. Garantiza su trabajo. Va al campo. Contador titulado. Apartado 2291. Tel. A-9817.
15538 8 jn.

DESEA COLOCARSE PARA LAVAR una general lavandera en casa de familia de moralidad y si es en el Vedado mejor; tiene referencias. Corrales, número 155.
15637 9 jn.

JEFE DE OFICINA

siendo taquígrafo en los dos idiomas, se ofrece; tiene bastante práctica y desea casa de comercio u oficina, conoce inglés-español, perfectamente y aspira el sueldo de $200; si es para el campo, $200 y cuarto. Dirigirse al Apartado 2567. Tel. A-4963.
C-4985 6d 6

TAQUIGRAFO

Un joven taquígrafo americano, de 22 años, competente en su trabajo en inglés y español, traductor, mecanógrafo, desea emplearse en un ingenio azucarero de Cuba. Los ingenios interesados deben escribir en seguida a Taquígrafo. Apartado 2291.
15539 8 jn.

CORRESPONSAL

Corresponsal experto en inglés y español, redacta correspondencia mercantil con facilidad y rapidez. Desea un empleo en casa de porvenir. Escribe en máquina y sabe trducir perfectamente. Iría al campo. Llamar al teléfono A-99817. Preguntad por el señor Matos.
15538 8 jn.

TAQUIGRAFAS

Dos señoritas taquígrafas, competentes en inglés, desean emplearse en casas de porvenir. Son mecanógrafas de primera clase y tienen varios años de experiencia. Una trabaja por $150 y la otra por $175. Llamar inmediatamente al teléfono A-9817.
15539 8 jn.

AUXILIAR DE ESCRITORIO: SE ofrece joven apto, trabajador, buen mecanógrafo, versado en cálculos y de superiores referencias. No tiene grandes pretensiones, prefiriendo casa de algún porvenir. Informes: San Ignacio, 24, 3er. piso: habitación, 4.
15938 10 jn

MECANOGRAFA

Una señorita práctica como mecanógrafa, con experiencia en casas americanas y españolas, desea empleo. Escribe con rapidez y tiene magnífica ortografía y buenos antecedentes. Es seria y puntual. Llamar al teléfono A-9817, preguntando por la señorita Ortiz.
15538 8 jn.

ESPAÑOL, 45 AÑOS DE EDAD, 18 DE comercio, se ofrece de agente o almacenista de la Habana, para vender por Santa Calara, Camagüey y Oriente. Referencias y garantías a satisfacción, a sueldo o comisión, prefiriendo a comisión. R. L. J. Apartado 2533.
15117 16 jn.

UNA SEÑORA, RECIEN LLEGADA DE España, desea encontrar casa particular, solamente para coser, sin pretensiones. Ocurrir a la calle Amargura, 31, altos, preguntar por Aurora Fernández.
15165 8 jn.

DESEA COLOCARSE ESPAÑOL, DE jardinero o de portero, con buenos informes o garantía. Informan en la calle Compostela, esquina Obrapía, café.
15501 8 jn.

MAQUINARIA

DINERO EN HIPOTECA

lo facilito en todas cantidades en esta ciudad, Vedado, Jesús del Monte, Cerro, y en todos los repartos. También lo doy para el campo y sobre alquileres. Interés el más bajo de plaza. Empedrado, 47; de 1 a 4. Juan Pérez. Teléfono A-2711.
15806 30 jn

VENDO: TANQUES DE HIERRO, nuevos, de planchas de uso, mucha rerramiento de fragua, varios yunques, buen estado, herramienta mecánica, diferenciales, terrajas, poleas, 16 pedestales de 1|15; una caldera vertical, de 30 caballos, completa; calentador de agua completo. Apodaca, 51. T. J.
9196 19 jn.

MANGUERAS

para jardín; aire, vapor, incendio, conexiones entre locomotora y alijo; entre carros, etc. R. A. López, Belascoaín, número 48, altos. Habana.
C-4243 17d. 14

Por no necesitarlo, se vende en buenas condiciones: 1 motor Fairbarks Morse, 15 H. P., para petróleo crudo. 1 amasadora "Penzoti." 1 sobadora "Queen City," para 30 sacos. 2 molinos para arroz o maíz. 1 carro de reparto para 2 mulos. Dirigirse los días hábiles, de 4 a 6 de la tarde, a "La Panadera," en Pogolotti, o a O'Reilly, 4. Despachos, 8 y 9; de 10 a 11 de la mañana.
15697 10 jn

MAQUINARIA
SE VENDEN

Calderas horizontales desde 50 H. P. a 400 H. P. Calderas verticales desde 10 H. P. a 60 H. P. Yigres de vapor, cepillos, tornos, recortadores, motores de vapor, taladros, locomotoras, carros para caña, railes y toda clase de equipo para ferrocarriles, y toda otra clase de maquinaria que vendemos muy barato. National Steel Co. Lonja del Comercio, 441.

SE VENDE: UNA CALDERA PERTIcal, de 40 H. P.; una idem idem, de 15 H. P.; dos idem idem, de 10 H. P.; una idem idem, de 5 H. P.; un Donky, de 2X1 1|2; uno idem de 3X2 1|2; y un motor Foosd, de gasolina, de 7 caballos, con dos volantes grandes. Informará: Emilio Auderver, fábrica de hielo, San Antonio de los Baños.
C 5003 8d-6

Se vende, en Muralla, 113, altos, una máquina de proyectar películas, de gran tamaño. Se da barata. En la misma se vende un motor de 1|5 caballo, muy barato.
14799 8 jn

MAQUINARIA—ROMANAS

Tenemos existencias en nuestro almacén para entrega inmediata, de romanas para pesar caña y de todas clases calderas, donkeys o bombas, máquinas motores, winches, arados, gradas, desgranadoras de maíz, carretillas, tanques, etc. Basterrechea Hermanos. Lamparilla, 8. Habana.
13666 10 jn

SE VENDEN DE MUY POCO USO

Motor
"MUNCIE"
de petróleo crudo, de 30 caballos de fuerza.
Molino de maíz, de piedras francesas, de 14 pulgadas, con cernidor acoplado.
Dos tostadores de café "ROYAL"
para gas y gasolina, de 15 y 25 libras.
Motor de gasolina, de 1½ H. P. "JACOBSON"
Divididora pan, alemana, de 30 partes.
Varios motores eléctricos de ¼ a 5 caballos.

MAQUINARIA DE PANADERIAS, MOtores de gasolina y petróleo refinado, molinos de café y carne, eléctricos, etc.

J. M. FERNANDEZ
Lamparilla, 21. Habana.
Apartado 1728.
C 4521 10d-29

Cables de acero. Ya llegaron los nuestros. Precios muchísimo más baratos que los antiguos. Tenemos tres calidades. Pregúntenos y podrá comprar dos cables por el precio antiguo de uno. Julián Aguilera y Co. Mercaderes, 27. Apartado 575. Habana.
C-1211 m. 2 f.

TENGO UN LOTE DE APEROS PARA la agricultura, todos de marcas conocidas y de primera calidad garantizada. Doy el lote por la mitad de su valor precisamente. Tel. A-6974 o Apartado 1357. Señor Jiménez.
15504 9 jn.

Suscríbase al DIARIO DE LA MARINA y anunciése en el DIARIO DE LA MARINA

MUEBLES Y PRENDAS

DOS BAÑADERAS, INODOROS, FREgaderos, tanques de inodoro, etc., se venden baratos por ausentarse dueño. Informan en la calle 15, número 260, esquina a Baños.
15865 11 jn

JUEGO DE CUARTO, DE LO MAS MOderno, Coqueta, escaparate, marca mayor; cama, lavabo, mesa de noche. Cosa de gusto y nuevo. Un piano, cuerdas cruzadas, nuevo. Un par mamparas nevadas. Por embarcar, se vende. San Nicolás, 64, altos.
15798 11 jn.

SE VENDE EN PROPORCION UN juego de sala en muy buenas condiciones. Puede verse a todas horas. Factoría, 39, bajos. En la misma se venden algunos canarios y un paravant.
15796 11 jn.

MAQUINA DE ESCRIBIR

"Underwood," del último modelo, igual que nueva, véndola en $75, por embarcarme. Urge venta. San Lázaro, 171, altos, cerca Campanario.
15842 15 jn

SE VENDEN LOS SIGUIENTEES MUEbles: juego de cuarto, moderno, cinco piezas, colorados, $160; otro estilo, Reina Regente, cinco piezas, $140; juego de comedor, moderno y original, hecho en Valencia, nueve piezas, $150; seis taburetes colorados, $22; juego de sala, once piezas, espejo grande, $85; vitrina incrustaciones de bronce, $35; autopiano 88 notas; sin uso casi, $370; lámpara de sala, cinco luces, eléctrica, $28; pantalla elegantísima, $28; máquina estilo salón, $31; sombrerera modernista, $24; cuadros, adornos, columnas y algunos otros muebles sueltos. Concepción, 29, entre San Lázaro y San Anastasio.
15882 11 jn

ASOMBROSA GANGA: EN 10 PESOS, sin regalía de ninguna clase, doy un escaparate, 2 mesas, una de centro y otra corriente, un sillón y una colombina. Habana, 216.
15885 11 jn

SE VENDE UN ARMATROSTE, CANtina, mostrador y todos los utensilios. Se dan baratos. Mercado de Tacón, 20, por Reina.
15777 14 jn.

SE VENDE UNA MAQUINA DE ESCRIbir Remington, último modelo, casi nueva. Lonja. Departamento 417, cuarto piso. Tel. M-2276.
15715 10 jn.

Mobiliario: Se vende el de la casa 23, número 181, esquina a I, Vedado. Hay un juego de sala, Luis XV, y muchos cuadros y objetos de arte. Hora: de 9 a 12 y de 3 a 5.

SE VENDE UN HERMOSO JUEGO DE comedor, de cedro, con 10 piezas, en $150; y varias lámparas de cristal y eléctricas. Concepción, número 20, entre San Anastasio y San Lázaro.
15689 10 jn

SE ARREGLAN MUEBLES

El único taller que puede garantizar a usted tanto calidad como formalidad en todos sus trabajos de todas clases, por finos que sean. Se esmalta, tapiza y barniza; también envasamos y desenvasamos; lo mismo compramos y cambiamos. Llame a la mueblería La Reina, Reina, 93. Teléfono M-1059.
15219 1 jl

VENDO UNA VIDRIERITA DE MOStrador, propia para dulces, frutas o cigarros; tres mesas de madera para dominó o fonda, una bandeja grande de metal, un ventilador oscilante 220, una lámpara de cristal eléctrica, de tres luces y otra de comedor, todo en buen estado y barato. Monte y Zulueta, café.
15643 10 jn.

BARNIZADOR. Se dora a la sisa.

Esmalta, tapiza y pone cuero. Se restaura todo objeto de piedra, tierra o pasta. Hago todo arreglo en muebles. Compro todo objeto que represente valor. Garantizo el trabajo. San José, número 67. Teléfono M-2755.
15002 30 jn

SE VENDE: LIBRERO ROBLE, $30; DOS libreros caoba, uno $35; otro, $50; reloj caoba, $6; mesa grande caoba, para escritorio, $100; tocador roble, $20; mesa noche roble, $10. Calle 19, número 183, entre J e I, Vedado. Tel. F-5493.
15484 10 jn.

MAQUINAS DE ESCRIBIR, ACABADAS de recibir de los Estados Unidos, vendo máquinas de escribir iguales que nuevas y de todos los sistemas. Luis de los Reyes. Compra, venta y reparación. Obrapía y Cuba. Teléfono A-1036.
14106 21 jn

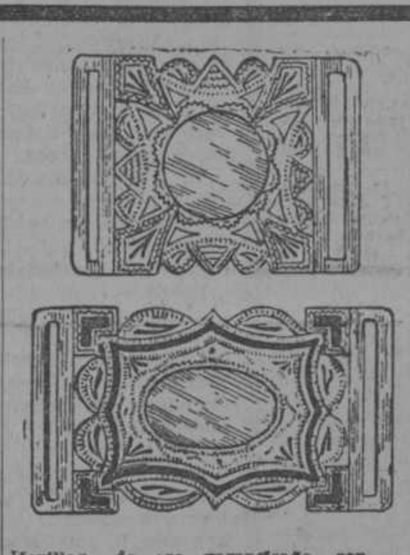

Hevillas de oro garantizado, con su cuero y letra. $6.95
Juego botones, oro garantizado. Su cadenita y letra. 6.95
Yugos oro garantizado con sus letras. 6.95
Se remite al interior libre de gastos puesto en su casa; haga su giro hoy mismo. Pida catálogos gratis.

Platería, Relojería y Optica.
"CASA DE IGLESIAS"
MONTE, 60.
ENTRE INDIO Y ANGELES
HABANA.

EN HABANA, 136, SALON VELMA, SE venden varios muebles de barbería, juntos o separados; hay sillones, espejos, lavabos y otros utensilios.
15493 8 jn.

Neveras Modernas, económicas.
P. VAZQUEZ, Neptuno, Núm. 24.
v 11 jn

UN JUEGO DE SALA Y OTRO DE COmedor, preciosos, propios para novios o persona de gusto. Son fabricados en Francia, cosa muy fina y buena. Pueden verse en O'Reilly, 6.
C 4548 10d-30

VEA EN BOHEMIA,

Neptuno, 83, nuestras elegantes pulseras, nenettes, de última moda, a 60 centavos. Aretes camafeos, de gran novedad a $1-08. Dijes camafeos con cadena para el cuello a 68 centavos. Collares perfumados, ideales en verano a $1.08. O remita su importe en giro postal a R. O. Sánchez, S. en C., Perseverancia, 58. Habana, y lo recibirá certificado.
15138 18 jn.

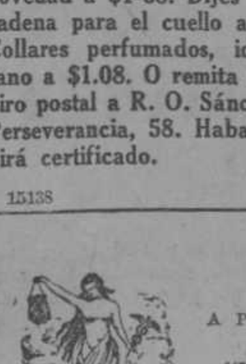

PARA PRENDAS Y RELOJES A PRECIOS REDUCIDOS. VISITE
"LA FORTUNA"
JOYERIA Y RELOJERIA
Con talleres propios.
Aguila, 126, entre ESTRELLA Y MALOJA.
Teléfono A-4285.
PASAMOS A DOMICILIO.
C 4805 11d-3

MAQUINAS "SINGER"

Para talleres y casas de familia, ¿desea usted comprar, vender o cambiar máquinas de coser al contado o a plazos? Llame al teléfono A-8381 Agente de Singer. Pío Fernández.
11722 30 jn

Alquile, empeñe, venda, compre o cambie sus muebles y prendas en "La Hispano-Cuba", de Losada y Hermano, Monserrate y Villegas, 6. Teléfono A-8054.
C-3358 in. 17 ab.

Necesito comprar muebles en abundancia. Llame a Losada. Teléfono A-8054.
C-3357 ind 17 ab.

PARAVANES, SE HACEN DE TELA, rizados, a 5 pesos; de 3 hojas, última novedad. Príncipe, 21.
15698 10 jn

LA PERLA

Animas, 84, casi esquina a Galiano. Teléfono A-8222

Esta es la casa que vende muebles más baratos. Háganos una visita.
JUEGOS DE CUARTO.
JUEGOS DE SALA, corrientes y tapizados.
JUEGOS DE COMEDOR.
Camas, lámparas, escritorios y mil objetos más, a precios de ocasión.

DINERO

Damos dinero sobre alhajas o módico interés; garantía y reserva.
Vendemos baratísimas joyas y relojes.

MUEBLES EN GANGA
"LA PRINCESA"
San Rafael, 111. Tel. A-6926.

Al comprar sus muebles, vea el grande y variado surtido y precios de esta casa, donde saldrá bien servido por poco dinero; hay juegos de cuarto con coqueta, modernistas escaparates desde $8; camas con bastidor, a $5; peinadores a $9; aparadores, de estante, a $14; lavabos, a $13; mesas de noche, a $2; también hay juegos completos y toda clase de piezas sueltas relacionadas al giro y los precios antes mencionados. Vealo y se convencerá. SE COMPRA Y CAMBIAN MUEBLES. FIJESE BIEN: EL 111.

AVISO: SE VENDEN CINCO MAQUInas de Singer, medio gabinete, 3, 5 y 7 gabetas. Todas nuevas y con sus piezas. Se dan baratas. Aprovechen ganga. Y tres de cajón. Bernaza, 8. La Nueva Mina.
15324 8 jn.

SE VENDE UNA HERMOSA DIVISION de cedro y hierro floreado, con tres ventanillas, propia para casa de cambio o escritorio; puede verse en Jesús María, 24. La Puertorriqueña, fundición.
14829 8 jn

SE VENDE POR LA MITAD DE SU valor, dos hermosos espejos con lunas biseladas, 256 por 165. Propios para casa de modas, grandes salones o cafés. San Rafael, 1, Joyería La Esmeralda.
15241 10 jn.

ARMATOSTES. SE VENDEN UNOS ESplendidos armatostes todos de cedro, con un mostrador de cuatro metros de largo con su gran tapa de mármol, propio para víveres finos, botica, peletería o cualquier giro. Belascoaín, 99½.
14932 9 jn.

RELOJEROS O VENDEDORES AL POR mayor. Liquidamos varios lotes de relojes de níquel y de plata, sortijas con zafiros blancos, dijes y medallas modernistas de oro. San Rafael, 1. Joyería La Esmeralda.
15242 10 jn.

CAJAS CONTADORAS NATIONAL

nuevas, flamantes y garantizadas. Aprovechen a mitad de precio. Las hay que marcan hasta $99-99, 6 iniciales, recibido, crédito y pagado, con cinta y ticket. Hay otra que marca hasta $9.99, teclas para recibido, crédito y pagado, con cinta. Véalas en calle Barcelona, 3, imprenta.
15440 13 jn.

25 POR SOLO 15. 25 POR 100 DESCUENto sólo por 15 días, del 1 al 15 de Junio, en joyas, relojes, despertadores y cualquier objeto que haya en "Ultra". O'Reilly, 96, al lado del fotógrafo Naranjo. 25 por 100 de descuento verdad. Aproveche la ocasión quien tenga que hacer regalo o comprar para sí. "Ultra." O'Reilly, 96. Habana.
15118 16 jn.

BILLARES

Se venden nuevos, con todos sus accesorios de primera clase y bandas de gomas automáticas. Constante surtido de accesorios franceses para los mismos. Viuda e Hijos de J. Forteza. Amargura, 43. Teléfono A-5030.

LA ARGENTINA

Casa importadora de joyería de oro, 18 k. y relojes marca Argentina, de superior calidad, garantizados. Prestamos dinero sobre alhajas con interés módico. Tenemos gran surtido de joyería de todas clases, así como cubiertos de plata y toda clase de objetos de fantasía. Penabad Hermanos. Neptuno, 179. Teléfono A-4956.

SE VENDE JUEGO DE COMEDOR AMEricano, elegante aparador, lujosa vitrina, mesa de extensión, nevera, sombrerera, vajillas completas de loza y cristal, elegantes lámparas de sala, comedor y habitación, cuadros de sala, comedor y creyones, cama sencilla, cocina de gas, todo nuevo, por ausentarse. De 9 a 12 y de 2 a 6. No a mueblistas. Luz, 84, altos.
8 jn.

COMPRA-VENTA DE MUEBLES Y efectos de valor. Si quiere vender sus muebles, llame: Teléfono A-5555. Monserrate, 45.
14792 28 jn

"EL NUEVO RASTRO CUBANO"
DE ANGEL FERREIRO
MONTE, NUM. 9

Compra toda clase de muebles que se le propongan. Esta casa paga un cincuenta por ciento más que las de su giro. También compra prendas y ropa, por lo que deben hacer una visita a la misma antes de ir a otra, en la seguridad que encontrarán todo lo que deseen y serán servidos bien y a satisfacción. Teléfono A-1903.

MUEBLES EN GANGA

"La Especial," almacén importado, de muebles y objetos de fantasía, salón de exposición. Neptuno, 159, entre Escobar y Gervasio. Teléfono A-7620.

Vendemos con un 50 por 100 de descuento juegos de cuarto, juegos de comedor, juegos de recibidor, juegos de sala, sillones de mimbre, espejos dorados, juegos tapizados, camas de bronce, camas de hierro, camas de niño, burós, escritorios de señora, cuadros de sala y comedor, lámparas de sala, comedor y cuarto, lámparas de sobremesa, columnas y macetas mayólicas, figuras eléctricas, sillas, butacas y esquines dorados, porta-macetas esmaltados, vitrinas, coquetas, entremeres cheriones, adornos y figuras de todas clases, mesas correderas redondas y cuadradas, relojes de pared, sillones de portal, escaparates americanos, libreros, sillas giratorias, neveras, aparadores, paravones y sillería del país en todos los estilos.

Antes de comprar hagan una visita a "La Especial," Neptuno, 159, y serán bien servidos. No confundir, Neptuno, 159.

Vendemos muebles a plazos y fabricamos toda clase de muebles o gusto del más exigente.

Las ventas del campo no pagan embalaje y se ponen en la estación.

Realización forzosa de muebles y prendas por hacer grandes reformas en el local.

En Neptuno, 153, casa de préstamos "La Especial," vende por la mitad de su valor, escaparates, cómodas, lavabos, camas de madera, sillones de mimbre, sillones de portal, camas de hierro, camitas de niño, cheriones chifenieres, espejos dorados, lámparas de sala, comedor y cuarto, vitrinas, aparadores, escritorios de señora, peinadores, lovabos coquetas, burós, mesas planas, cuadros, macetas, columnas relojes, mesas de correderas redondas y cuadradas, juegos de sala, de recibidor, de comedor y de artículos que es imposible etallar aquí, alquilamos y vendemos a plazos, las ventas para el campo son libre envase y puestas en la estación o muelle.

No confundirse: "La Especial" queda en Neptuno, número 153, entre Escobar y Gervasio.

MISCELANEA

BLAU GAS: SE COMPRA UNA PLANta de Blau Gas regulador, estufa, calentador. Calle A, número 20, entre Calzada y Línea. Teléfono F-1232.
15224 8 jn

HORTALIZA

Semillas frescas de hortaliza y flores. Haga su pedido por correo o express. Rambla de las Flores. San José y Zulueta.
13407-04 13 jn

PANTEON: SE VENDE UNO, CON BOveda y osario, nuevo. Impondrán: Estrella, 18.
13402 30 m

Suscríbase al DIARIO DE LA MARINA y anunciése en el DIARIO DE LA MARINA

La muerte de nuestro Director

(Viene de la PRIMERA PLANA)

ne, el especial crítico que imprimió a su amena sección de "Actualidades" tal interés que pluma alguna ha podido restarle.

Su ingenio fué fecundo; sus producciones fueron sentencias por estar saturadas de conceptos ingeniosos y escritos en lenguaje castizo, despojados de todo romanticismo.

Fué el señor Rivero, un gran polemista, luchador incansable que ni las grandes contrariedades en las luchas periodísticas vencieron su indomable tesón, circunstancias que le valieron sostener a gran altura el primer puesto que siempre ocupó el DIARIO DE LA MARINA, durante los 25 años de su dirección.

Varios son los libros que ha escrito Don Nicolás de sus frecuentes viajes por España y las Américas, exponiendo con naturalidad propia a sus impresiones para darle amenidad a sus producciones

Rivero había sido favorecido por el joven Monarca español que varias encomiendas y últimamente con el título de Marqués de Rivero.

Cumpliendo su última voluntad, su cadáver fué conducido ayer tarde de su morada de la Loma del Mazo, al Palacio del DIARIO DE LA MARINA, donde fué expuesto en Capilla ardiente, hasta la tarde de hoy en que será conducido al Cementerio.

El Correo de Matanzas se asocia al dolor qu aflige a la distinguida familia del extinto y pide para ellos la resignación cristiana necesaria para soportar tan rudo golpe.

De "Yucayo," de Matanzas:

FALLECIMIENTO DEL DIRECTOR DEL "DIARIO DE LA MARINA"

Anoche nos llenó de verdadera pena la desagradable noticia del estado de gravedad del señor Nicolás Rivero, Director del DIARIO DE LA MARINA.

Y hoy nos ha sorprendido dolorosamente la triste nueva del fallecimiento, ocurrido anoche del ilustre periodista que fué una figura de verdadero relieve en la prensa cubana, desde que asumiera la dirección del DIARIO DE LA MARINA, a cuya prosperidad supo contribuir, poniendo para ello en acción su indiscutible talento y sus poderosas iniciativas.

La prueba de sus aciertos y de su habilidad y su eficacia en la dirección del decano existe en la confianza que la Empresa del DIARIO había depositado en él, segura de su admirable buen sentido y de su privilegiada inteligencia. El señor Rivero se hizo respetar por sus adversarios, que le temían a los dardos de su pluma y a sus intencionados y agudos comentarios, que hicieron famosa su sección, bautizada por él con el nombre de "Acptualidades."

El señor Rivero fué un excelente padre de familia y un consecuente amigo.

Descanse en paz el extinto, y reciban sus deudos, así como la Redacción del DIARIO, la expresión sincera de nuestra condolencia por la irreparable pérdida que acaban de sufrir.

De "La Voz Asturi:"

DON NICOLAS RIVERO MUSIZ

Ha fallecido don Nicolás Rivero Muñiz, director del DIARIO DE LA MARINA, después de larga enfermedad con que se extinguió naturalmente una vida de tremendas y enconadas luchas El señor Rivero, que alcanzó, en la colonia española de Cuba, la suma representación y la más poderosa influencia, superior a la de nuestros prohombres y a la de las mas altas figuras diplomáticas que España tuvo en esta república, deja como fruto de su obra una empresa periodística fuertemente consolidada. Hombre de pensamiento sereno y de carácter frío, pero de temperamento apasionado, su pluma batalló simpre en defensa de convicciones más religiosas que sociales, más anticuadas que modernas. Procedía del seminario y del carlismo, y ello explica la pasión de sectario que bullía en sus ideas que regía sus actos, que trazaba rumbo a su conducta. De ahí, la ciega amistad con que se le apoyaba o la ardiente saña con que se le combatía. Su españolismo, su moral periodística, su proceder con quienes se hallaban dentro de su esfera de acción, estuvieron siempre ligadas a esta disyuntiva: o una adhesión esclava o una negación a ultranza. Su muerte purificando lo pretérito, trae a nuestra pluma una suprema palabra: olvido; y una expresión piadosa para las que fueron prendas de su amor: resignación.

De "La Montaña:"

EXCELENTISIMO SR. DON NICOLAS RIVERO Y MUÑIZ, MARQUES DE RIVERO

Un noble e ilustre varón, un periodista de vasta cultura y preclaro talento, un hidalgo patricio y ferviente amador de la augusta Madre Patria, a quien consagró su existencia entera velando por sus fueros y sus ideales en América, acaba de entregar su alma al Creador, en la santidad de un hogar cimentado en las excelsas virtudes de su eximio fundador.

Tan triste nueva ha conmovido hondamente a toda la Colonia hispana de Cuba, que veía en el ingenioso y castizo escritor su más decidido al par que desinteresado defensor, y acaso al más esforzado campeón en las lides del periodismo por mantener los lazos de unión entre los españoles y sus descendientes.

Jamás claudicó de sus ideales ni mostró desaliento en las duras bregas diarias, saliendo siempre airoso y sin mácula del torbellino de las pasiones.

Creó una familia respetable que ha echado hondas raíces en la sociedad cubana y goza de grandes afectos y merecidas simpatías.

En sus postreros instantes recibió como premio a su lealtad a España, el título de Marqués de Rivero, justa y bien ganada distinción que le otorgara S. M. el Rey Don Alfonso XIII.

El acto del sepelio congregó en derredor del cadáver del prodo y venerable anciano a todo cuanto vale y representa en las esferas sociales de esta capital siendo ello fiel exponente del duelo generalmente sentido.

Nuestra Revista fué representada en tan solemne acto por su Editor don Bernardo Solana, que era amigo particular del finado, y por su Administrador, doctor Celedonio Alonso y Maza, Presidente de la Beneficencia Montañesa, que representó a tan prestigiosa institución.

La Montaña rinde su último tributo al consecuente compatriota y respetable caballero que ha bajado a la tumba dejando una estela de afectos y un nombre aureolado de virtudes y bondades, asociándose al dolor que embarga a la Redacción del DIARIO DE LA MARINA y a su distinguida familia, consignando la expresión de condolencia unida al más sentido pésame.

De "El Popular", de Cárdenas:

NICOLAS RIVERO

La poderosa mentalidad que brillaba desde la dirección del DIARIO DE LA MARINA ha cesado de existir ayer al medio día.

La personalidad de Nicolás Rivero era muy conocida para que nos detengamos a poner de relieve los grandes méritos que la enaltecían.

Muy combatido en vida, los elogios que de él hacen ahora, después de muerto, sus adversarios o quienes no le miraron nunca bien, son prueba de que el apasionamiento inspiraba las censuras y que la gratitud de esta sociedad, por cuyo progreso moral y material se interesó siempre su ilustrada, experta y habilísima pluma, le debe un hondo y grato recuerdo.

Entre los buenos servicios prestados a Cuba por él, que fué mil veces tachado injustamente de enemigo del país, figuran en lugar prominente, por su benéfica trascendencia en la concordia común y en el ánimo de los nativos, la campaña librada por los principios del Reformismo, que representaba la opinión del elemento español partidario del régimen de la libertad en el gobierno de la Isla, contra Weyler y los defensores de su desatentada política colonial; y la noble propaganda que realizó, terminada la guerra, por la unión de españoles y cubanos, preconizada y personalmente difundida, en su memorable viaje de Yaguajay a la Habana, por el Generalísimo Máximo Gómez, camino de su entrada triunfal en la Habana, ya victorioso, el ideal separatista.

Era un carácter y por su desaparición eterna hemos de dar, por lo tanto, nuestro pésame al periodismo cubano y al país, al propio tiempo que a sus familiares, cuyo duelo compartimos sinceramente.

De "El Republicano Conservador", de Matanzas:

Ayer dejó de existir en la Habana el ilustre periodista don Nicolás Rivero, Director de nuestro colega el DIARIO DE LA MARINA, cuyo cargo desempeñó con notable éxito durante 24 años.

Ha caído uno de los primeros periodistas de Cuba. Un escritor culto y talentoso; un polemista formidable, cuya brillante pluma alcanzó los más grandes éxitos. La prensa de Cuba está de duelo; ha perdido a uno de sus representantes más ilustres.

Al exteriorizar nuestro sentimiento, hacemos llegar nuestra pena a su distinguida familia y compañeros del DIARIO DE LA MARINA.

De "El Moderado", de Matanzas:

DON NICOLAS RIVERO

Ayer falleció en la Habana, el ilustre periodista don Nicolás Rivero y Muñiz, Director del decano de la Prensa de Cuba, DIARIO DE LA MARINA.

Momentos antes de su fallecimiento había recibido el señor Rivero un cable de la Prensa Asociada, enviado por el Corresponsal señor Ortega Munilla, en el que se le comunicaba que a propuesta del Presidente del Consejo de Ministros resolvió S. M el Rey Alfonso XIII, concederle el título de "Marqués de Rivero".

Desde el sábado se había acentuado la gravedad en la enfermedad que venía padeciendo don Nicolás desde hace tiempo.

El doctor Cabrera Saavedra, uno de los médicos de cabecera que en unión de los doctores Landa, Grau y López Méndez asistían al extinto certificó que la causa de su muerte fué el agotamiento senil.

Durante veinte y cuatro años fué Director del DIARIO DE LA MARINA, al cual consagró todas sus energías, sus mayores entusiasmos y su vida toda.

Don Nicolás supo, con su envidiable inteligencia, sortear siempre los más difíciles problemas que se le crearon durante su actuación en el periodismo.

El cadáver del señor Rivero fué trasladado de su residencia de la Loma del Mazo, al Salón de Actos del DIARIO DE LA MARINA, donde se halla en capilla ardiente.

El sepelio, que habrá de ser una imponente manifestación de duelo, tendrá efecto esta tarde, a las cuatro y media.

Enviamos nuestro más sentido pésame a la respetable viuda e hijos del extinto y a sus familiares todos.

De "La Fraternidad" de Pinar del Río:

NICOLAS RIVERO MUÑIZ

Marqués de Rivero

Amanecía lentamente: Allá en la Habana en la Loma del Mazo, consumíase una existencia, que en lujoso aposento; y santificado por el amor de una esposa modelo, sus cariñosos hijos y hermanos, habían hecho el orgullo de la mansión, donde la Intrusa Segadora de existencias acababa de hacer nueva presa.

Y... la mañana enlutada, los nubarrones que se cruzaban, parecía que sentían aquella existencia que a una avanzada edad, la Ley de lo Desconocido nos arrebataba.

Después... cuando tras larga y penosísima agonía, nos abandonaba el anciano dechado de honradez y modelo de esposo Nicolás Rivero Muñiz, Marqués de Rivero, dejando en su abandono, un hogar donde jamás renacerá la alegría.

¡Triste Destino!

Cuando más y con más ahinco se esfuerza el hombre por alargar su vida para sostener un hogar digno y honrado, la muerte se lo lleva.

Y... aquella mañana del día tres de Junio el tañido de las campanas, era triste, parecía salir de las entrañas de la tierra, y compartir con los inconsolables familiares su desesperación y su tristeza.

Era un excelente amigo, un ciudadano que enaltecía a la República.

Su muerte, no por esperada debía ser menos sentida.

¡Todo en esta vida tiene su término!

¡Dichosos de aquellos que, apenas entreabren sus ojos y cual una nubecilla, desaparecen nuevamente!

Esos no han conocido las penas, no han sufrido desengaños, ni han conocido el Mundo; pero eso han sido más felices que todos aquellos que, después de crearse una familia, después de muchas vicisitudes, y cuando parece sonreirlo todo; la muerte con su descarnada mano, lo separa para siempre de los que constituían su única alegría.

Y... una mañana; cuando el cielo encrespado, descendiendo finísima llovizna a manera de lágrimas caía sobre la Madre Tierra, y el tañido quejumbroso de campanas, era triste, nos abandonaba el decano de la prensa, el Director del DIARIO DE LA MARINA Nicolás Rivero, para pasar a lo desconocido.

Y... un día hermoso; pero triste y al toque tañidero de campanas, era conducido por la Sociedad habanera toda y familiares a la Mansión Sagrada del no Ser.

¡Descanse en paz, buen compañero y amigo, excelente padre, modelo de esposo y ejemplar ciudadano, y Dios dé resignación suficiente a sus inconsolables familiares, para soportar tan dura e irreparable pérdida!

De "El Mundo":

SECCION CRISTIANA

Mensaje de dolor

¡Qué homenaje tan grandioso el tributado a la memoria del insigne paladín de las buenas causas, don Nicolás Rivero!

El hombre de hidalga entereza, el cristiano de ardiente fe que ha muerto fortalecido por la gracia de los Sacramentos, ha sido glorificado por el pueblo. Todas las clases sociales, elementos distinguidos y elementos humildes, se apretaron a dar guardia de honor al cadáver del prócer excelso, del atleta insuperable de la pluma Amigos y adversarios proclamaron ante sus fríos restos la grandeza de su talento.

El que estas líneas escribe, tuvo la desgracia de perder en estos últimos tiempos la amistad valiosa de don Nicolás Rivero. Miserias humanas; intriguillas de la vida, enfermedad que atormenta a los maalvados, me indispusieron con el patriarca del periodismo; pero, cómo olvidar los favores recibidos? ¿Cómo desconocer que el gran asturiano, magnánimo siempre, me inició en las lides de la prensa cubana, alentándome con el cariño de un padre?...

¡Ah! Yo no soy ingrato; entre mis defectos, no se cuenta el feo pecado de la ingratitud.

Por eso, sin esperar nada; sin necesitar de nadie más que de Dios, trazo estos renglones, mensajeros de mi sincera, hondísima pena.

¡Duerma en el regazo del Señor! Duerma en paz, gallardo paladín de la Religión y de la Patria!

Información cablegráfica

(Viene de la DIECIOCHO)

El manifiesto anuncia que el general Obregón se propone reformar las relaciones internacionales de Méjico y establecerlas sobre la base que existía anteriormente.

Este manifiesto del general Obregón es el primero que ha dado a luz un candidato presidencial.

El general Pablo González, que se esperaba que anunciase su candidatura, fué nombrado recientemente para el mando de las operaciones militares en el Sur, incluso el Estado de Oaxaca. El general González todavía no ha llevado a la práctica su intención anunciada de pedir licencia para tomar parte en la campaña.

DEPORTES

(De la Prensa Asociada, por el hilo directo.)

CABLES DE BASE BALL

LIGA NACIONAL

Resultado de los juegos efectuados hoy:

San Luis, Junio 7.

		C.	H.	E
Filadelfia	051000010	7	9	1
San Luis	20240000x	8	14	3

Baterías: Packard, Watson, Smith y Adams; Meadows, Goodwing y Dilhoefer.

Cincinati, Junio 7.

		C.	H.	E
Brooklyn	000000000	0	5	1
Cincinati	00000100x	1	8	1

Baterías: Smith, Cadore y Krueger; Ruether y Rariden.

Pittsburg, Junio 7.

		C.	H.	E.
New York	101222010	9	13	2
Pittsburg	000001001	2	5	4

Baterías: Causey y González; Cooper, Miller y Blackwell y Hill.

Chicago, Junio 7.

		C.	H.	E.
Boston	001000000	1	6	1
Chicago	00020000x	2	5	1

Baterías: Nehf y Wilson; Douglas y Killifer.

LIGA AMERICANA

Filadelfia, Junio 7.

		C.	H.	E
Cleveland	010001001	3	11	3
Filadelfia	000000110	2	9	2

Baterís: Coveleskie y O'Neill; Rogers y Perkins.

Boston, Junio 7.

		C.	H.	E
Detroit	111230002	10	16	1
Boston	001031000	5	12	3

Baterías: Dauss y Ainsmith; Caldwell, Winn, Dumont, Mays y Schang

EL MATCH WILLARD-DEMPSEY

Toledo, OOhio, Junio 6.

Jess Willard y Jack Dempsey se encontrarán para disputarse el campeonato el día cuatro de Julio, cualquiera que sea el tiempo, aun en medio de un aguacero. Tex Rickard promoter del match así lo anunció esta noche al desmentir la noticia de que se pospondría el acontecimiento hasta el día siguiente si el tiempo se mostraba inclemente.

Rickard anunció que aunque todavía falta un mes para el encuentro, la venta anticipada había llegado al sorprendente total de $300,000. Esto indica, según él, que las entratas totales pasarán de $500.000.

Se supo esta noche que Willard estaba buscando a Clay Turner, el indio, a Harry Greb, de Pittsburgh y a Bartley Madden, para que trabajen con él.

El campeón intenta recorrer cinco millas por el camino esta mañana, pero se perdió en las afueras de la ciudad, y cubrió siete millas antes de llegar a su casa. Por la tarde boxeó durante seis rounds: tres con Jack Mempel y tres con Walter Monaham.

Johnny Kilbany, el campeón de peso de pluma, inició una animada discusión hoy sobre la conveniencia de entrenarse al sol para la lucha, si es que ha de librarse al sol. Kilbany, que se entrenó al aire libre en California, declaró que es imprudente que Dempsey y Willard trabajen con todo el calor del sol cayendo sobre sus cabezas no protegidas.

"Jamás ha habido un boxeador que pueda entrenarse bajo el ardiente sol por varias semanas sin minar su vitalidad, dijo Kilbany.

Toledo, Ohio, Junio 7.

Varios centenares de personas que visitaron los campos de entrenamiento de Jack Dempsey y de Jess Willard, hoy, esperando ver algunas exhibiciones con guante, sufrieron una decepción a causa de una severa tempestad de lluvia que se desató en los momentos en que Willard se disponía a trabajar, lluvia que impidió las exhibiciones en ambos campos. Dempsey fué el más chaqueado de todos, porque él ha estado sin hacer nada desde el lunes y ansiaba reanudar los ejercicios; pero el manager Jack earns le dijo que esperase hasta mañana.

Willard se quejó hoy de que el cambio de clima de California a Ohio es un inconveniente para él en su entrenamiento. Dijo que cuando salió de los Angeles hace diez días se hallaba en magníficas condiciones; pero que las condiciones del tiempo aquí han afectado su respiración. Otros miembros de la comitiva del campeón que lo acompañaron desde la costa se quejaron de lo mismo.

"Ahora que el tiempo está refrescando, yo creo que podré trabajar con más rapidez, pero transcurrirá una semana antes de que pueda empezar con la debida velocidad."

LAS CARRERAS DE CABALLOS EN BELMONT PARK

New York, Junio 7.

El hipódromo de Belmont Park presenció hoy el triunfo de Corn Tassel, de R. G. Wilson, que obtuvo el clásico premio del Suburban a una milla y un cuarto. El valor de los stake fué de 5.200 pesos. Sweepon llegó en segundo lugar y Boniface en tercero.

El tiempo del ganador, 2.02 1/5, es en realidad un record para esta carrera siendo así que el tiempo oficial de 2 que se acredita a Whisk Broom II, cuando ganó en 1913, no se aceptó generalmente como correcto.

Suscríbase al DIARIO DE LA MARINA y anuncíese en el DIARIO DE LA MARINA

REVOLTIJO

DE COSAS PROPIAS Y AJENAS

—Amigo Don Luis ¿Quiese usted que el Revoltijo de hoy lo hagamos juntos?

—Con mil amores.

—Pues manos a la obra.

—Comenzaré hablando de revistas y de libros.

Una de las mejores revistas que ven la luz en Cuba es el Rosal Dominicano, que publican los PP. Dominicos de la Habana. Sus reputaciones del espíritismo, su se sección apologética, sus poesías, su sección pedagógica, sus variedades y su información general son dignas de leerse.

De El Debate, que yo llamaría El látigo, por lo bien que fustiga a los retratados en su viñeta, sólo diré una cosa: que se ha ganado el fajín de general entre la prensa católica de Cuba.

La Femme Chic a París, que en Belascoaín 32 vende José Albela es, de las revistas de modas, una de las más lindas, de las que traen más bellos modelos y de las más aceptadas en el gran mundo cubano:

Su número de Junio es soberbio. Con él por guía; que blusas tan primorosas puede elegirse en Las Ninfas,—Neptuno 59; qué trajes de amazona a la inglesa, tan elegantes, en la Casa Montalvo-Corral—Galiano 105—qué alhajas de última moda en Ricla 61 (Miranda y Carballal Hermanos), y qué sombreros franceses tan "chic" tan lujosos en La Mimí, famosa de Neptuno 33!

Pasemos a los libros.

Conocido es ya de sobra como libro útil, ameno, curioso, el titulado "Destellos de Arte y de Crítnca" del erudito compañero señor Giralt; destellos que a menudo irradian en esta sección. Los vende José Albela.

El último libro que llegó a mi mesa de trabajo es "Lo que me enseñó la vida". Trátase de una colección de pensamientos, sátiras, humoradas y apuntes varios, que en breves renglones ofrecen un mundo de filosofía, de qno ingenio, de alegría sana y jocosa. Su autor es un religioso agustino, español por más señas: el P. David Rubio. En la Librería Cervantes,—Galiano 62,—puede adquirirse el libro.

Variando de diapasón.

¡Qué calor, caballero! El comercio habanero no estará quebrado; pero que la Habana entera está en liquidación, de eso no cabe duda.

Veinte veces fuí ayer a resfrescar a La Flor Cubana,—Galiano y San José. ¡Cómo estaba aquel salón de helados! Hasta los topes.

Ni por refrescar esas veinte veces; ni por tomar en casa café,—el rico café de Gripiñas que La Ceiba tuesta en Monte 8.—ni por acostarme en la regia cama que el Palacio de Hierro vendiérame en Monte 231; ni por abanicarme, ni por bañarme, ni por poner en la vitrola todos los discos de la Compañía Cubana de Fonógrafos. —O'Reilly 89.—pude descansar ayer.

No hallando sosiego en casa, decidí echarme fuera, y ¡lo que son las cosas! metido entre la gente que compra los sábados, me puse a hacer lo mismo, y ya no me volví a acordar del calor.

Al verme el Champión Moya pasar frente a su casa.—Obispo 108,—saludóme finalmente, y efecto de ese saludo tan fino, fueron dos corbatas preciosas que en seguida hube de comprarle.

Un recado de la Casa Langwith, recibido por teléfono, hízome comparecer en ella, y allí en el 66 de Obispo, no faltó un pelo para que encajara en el refrigerador de los flores Palabra...

Con tanto sudar, sentíame ya desfallecido, y acordándome de que La Flor de Cuba tiene un jerez que resucita, por él me fuí al 66 de O'Reilly.

Ibame ya a retirar, cuando me dicen que en Galiano 54 me espera La Josefina, para entregarme la peluca encargada.

A La Josefina voy pues. Más una vez allí, me acuerdo de que no tengo almohada, y dejando La Josefina, tengo que ir a La Luisita—63 de Monte—a comprarmela antes que cierren. Así, hecho un Perico entre ellas, anduve ayer hasta que la noche me trajo a casa, con una botella de jerez en una mano y una almohada de miraguano en la otra.

Voy a terminar porque la lata va siendo larguita.

Mas para cerrar con broche de oro, como suele decirse, no se me ocurre otra cosa que una recomendación a los lectores del DIARIO; y la recomendación es esta: que durante el verano, al levantarse, en la mesa, por la tarde y todas horas tomen Agua de Vilajuiga. El Agua de Vilajuiga no se suda como la de Vento, ni debilita en vez de engordar, ni expone a contraer el tifus, la enterocolitis y otras enfermedades. Que ¿dónde encontrarla? En todas las droguerías, restaurants y tiendas de víveres.

ZAUS.

VIDA OBRERA

La normalidad ha vuelto a los talleres de Cigarrería

Desde hoy quedará resuelto el problema planteado en los talleres de cigarrería, por la pasada huelga.

Los obreros han sido repuesto en sus labores. Nadie ha quedado fuera por represalias ni venganzas, ni aun aquellos que en su carácter de delegados se habían producido no como representantes del gremio, conscientes de sus deberes, sino como mandatarios supremos que no reconocían más autoridad que la suya, y a veces era esta fundamentada en sus caprichos.

El Gremio sigue funcionando, sin estorbos, lo que apoya nuestro aserto de que las quejas tenían por origen las exageraciones, de algunos asociados, no el encono contra la Sociedad.

Ahora la experiencia será norma para mantener la armonía entre patronos y obreros, y es de esperar que al escojer su personal directivo, se escoja aquellos individuos que tengan dotes de gobierno, y sin pecar de cumplidores y celosos, comprendan el lugar que les corresponde, para evitar perturbaciones a la industria con perjuicio manifiesto para los propios trabajadores.

El sábado se cotizó en todos los talleres, el cinco por ciento para socorrer a los que se hallaban sin trabajo.

Celestino ALVAREZ.

E. P. D.

LA SEÑORA

Flora María de Zárraga

Viuda de Caballero

HA FALLECIDO

Y dispuesto su entierro para el día de hoy, domingo, a las cuatro y treinta p. m., los que suscriben, por sí y en representación de sus hijos y demás familiares, ruegan a las personas de su amistad, se sirvan asistir a la indicada hora a la casa Virtudes 35, para acompañar el cadáver al Cementerio de Colón; favor que agradecerán.

Habana, Junio 8 de 1919.

AGUSTIN DE ZÁRRAGA.

RAMON Y MARIA ALFONSO.

NO SE REPARTEN ESQUELAS

E. P. D.

MI POBRE HIJO

Dominguito

Ha fallecido

Y acordado su entierro, para la tarde de este día a las cuatro y treinta, sus padres, tíos y demás familiares que suscriben, invitan por este medio para que le acompañen en el triste dolor de conducir sus restos, desde Encarnación y Flores, J. del Monte, hasta la Necrópolis de Colón, quedando agradecidos a este favor.

Habana, Junio ocho de 1919.

Domingo Chaple y Morell; Lucrecia Sotolongo de Chaple; Francisco, Eduardo, José Joaquín, Fernando y Enrique Chaple y Morell.

P. 761 1 d. 8.