DIARIO DE LA MARINA

16 PAGINAS — EDICION DE LA MANANA — 3 CENTAVOS

ACOGIDO A LA FRANQUICIA E INSCRIPTO COMO CORRESPONDENCIA DE SEGUNDA CLASE EN LA HABANA

AÑO LXXXIV. HABANA, JUEVES, 23 DE NOVIEMBRE DE 1916.—SAN CLEMENTE, PAPA. NUMERO 328.

SE AGRAVA LA PELIGROSA SITUACION DE LOS RUMANOS

El supuesto naufragio del crucero español "Río de la Plata"

En vista de las constantes consultas que se nos vienen haciendo por teléfono acerca de si es verdad que el crucero "Río de la Plata" se fué a pique en aguas de El Ferrol, hemos preguntado, por nuestro hilo directo, a la Prensa Asociada lo que hubiese de cierto en el asunto, con el encargo especial de que nos diera amplios detalles de lo ocurrido, si desgraciadamente se confirmara el naufragio.

La Prensa Asociada nos contestó que ella no ha recibido noticia alguna de dicho naufragio a pesar de haberlo preguntado directamente a Madrid, dando por lo tanto como seguro que la noticia carece de fundamento.

Nos complacemos en hacerlo saber así a nuestros lectores para calmar la ansiedad que había producido la noticia del supuesto naufragio del buque de guerra regalado a España por los españoles residentes en la república Argentina.

Violento incendio en Guines

ESTA MADRUGADA FUERON DESTRUIDOS POR LA LLAMAS UN ESTABLECIMIENTO Y TRES CASAS. LOS BOMBEROS Y FUERZAS DEL EJERCITO SOFOCARON EL FUEGO

Esta madrugada, entre doce y cuarto y doce y media, se declaró un violento incendio en la villa de Güines.

El fuego comenzó por una casería de madera, que existe en la esquina de Masó y Maceo.

Un establecimiento de víveres de la propiedad del señor Celestino Alvarez, quedó reducido a cenizas.

También se quemaron tres casas colindantes.

Dícese que el establecimiento estaba asegurado.

Las fincas pertenecen a los herederos de Torrent.

Los bomberos y fuerzas del Ejército, al mando del Delegado de Gobernación, teniente Amiel, trabajaron con denuedo para evitar que las llamas hicieran presa del resto de los edificios.

El fuego quedó pronto localizado.

A la hora en que escribimos estas líneas, el Juez de Instrucción se encuentra actuando.

Eleuterio Valdés reconocido en rueda de presos como el autor del asalto a Carmen Diaz

Marianao, Noviembre 22.

Hoy a las cinco de la tarde, se llevó a efecto en la cárcel de Marianao, el reconocimiento en rueda de presos, del moreno Eleuterio Valdés, acusado del asalto verificado hace días en Pogolotti, contra una señorita, en los momentos en que se dirigía a su trabajo.

Al Valdés, se le acusa de ser el autor del asalto y agresión llevado a cabo tres o cuatro días antes del suceso mencionado, contra la joven española Carmen Díaz, sirvienta de la casa del señor Ramón Gutiérrez, residente en la calle de Samá en Marianao, de cuyo asalto resultó dicha joven con cuatro heridas profundas con un puñal, siéndole además arrebatadas algunas prendas.

Dicha joven fue conducida hoy al edificio de la cárcel para comprobar si efectivamente conocía al autor de sus lesiones, en la persona de Valdés.

Colocado éste en rueda de presos, fué reconocido dos veces por la Díaz, como el moreno que en días anteriores la agredió en el portal de la casa del señor Gutiérrez dándose después a la fuga.

A las ocho de la noche se personó el juzgado de Instrucción en la cárcel de Marianao, instruyendo de cargos al detenido.

El acusado negó los cargos que se le imputan, agregando que no conocía a la joven Díaz, ni recordaba tampoco haberla visto nunca.

El Corresponsal.

La emigración española

Con motivo de un cablegrama de Madrid, publicado el día 7 del actual en algunos periódicos de esta capital, titulado "No vendrán inmigrantes españoles", la Secretaría de Estado cablegrafió al Ministro de la República en aquella capital, señor Mario García Kohly, para que informara con respecto a ese particular, habiéndose recibido en contestación el siguiente despacho:

"Ministros Estado y Fomento me informan que nada se ha acordado ni propuesto concerniente a emigración."

UNA CARTA DE RAMON Y CAJAL

De "Le Bulletin Medical", de París copiamos lo siguiente, por tratarse de un asunto científico y de la personalidad ilustre del histólogo español don Santiago Ramón y Cajal.

"Desde que supimos, hace pocos días, los nombres de los miembros que componen la misión del Instituto de España, en París, notamos, con sorpresa, que entre ellos no figuraba el del ilustre histólogo Ramón y Cajal. Nosotros sabemos que, en efecto, Ramón y Cajal es un antiguo amigo de Francia. Entonces, ¿por qué?

"Hemos sabido la razón durante la comida que el último miércoles ofrecieron los miembros del Instituto de Francia a la misión española. El mal estado de salud del gran sabio español le ha impedido juntarse a la misión, cuya presidencia, sin duda, le hubiera sido confiada.

"El ecertario de la delegación lo ha hecho saber, leyendo la bellísima carta que sigue, dirigida por Ramón y Cajal a sus compañeros del Instituto de Francia:

"Señor Presidente del Instituto de Francia:

"Queridos compañeros:

"Lamento profundamente que el estado de mi salud me impida manifestar, en persona, en esta hora solemne, los sentimientos de fraternidad y de simpatía que siento por las atenciones de mis ilustres colegas del Instituto, de la Sorbona y de la Facultad de Medicina.

"Hace mucho tiempo que me siento ligado a Francia por los vínculos de la gratitud, que son los más sólidos. En muchas ocasiones vuestro país me ha otogado recompensas que son para mí motvos de grande orgullo: el premio Fauvel, de la Sociedad de Biología, de la cual soy miembro de honor; el título de miembro asociado de la Academia de Medicina, y el de miembro correspondiente de la Academia de Ciencias, y finalmente, la Cruz de Comendador de la Legión de Honor con la cual me ha honrado vuestro Gobierno.

"Estos son, queridos compañeros, los títulos de mi reconocimiento; pero yo debo a vuetro país algo más que distinciones honoríficas.

"No puedo olvidar que en los libros de vuestros sabios, y principalmente en las obras incomparables de Rauvier, empecé hace ya más de cuarenta años mis primeros estudios de histología. Es una deuda de gratitud que me compalzco en manifestar con la más sincera y la más viva admiración por la ciencia francesa. En fin, como hijo espiritual del genio francés, y como latino, formulo los votos más ardientes por el triunfo de vuestro pueblo heroico en la lucha terrible que sostiene, no solamente por la liberación del territorio sagrado de la patria, sino también por una causa más alta, como es la libertad de los pueblos y el respeto de las nacionalidades.—Santiago Ramón y Cajal".

No es para sorprender a nadie la publicación de esta carta en el DIARIO DE LA MARINA.

Apreciando en alto grado la independencia de nuestro criterio y la imparcialidad de la información, no hemos vacilado en ofrecer a nuestros

(PASA A LA DIEZ)

Bolsa de New York

Noviembre 22

EDICION DEL EVENING SUN

Acciones 1.725.200

Bonos 4.485.000

CLEARING HOUSE

Los checks canjeados ayer en la "Clearing-House" de New York, según el "Evening-Sun", importaron

813.208.692

POCA ACTIVIDAD EN EL FRENTE DEL SOMME. - HUNDIMIENTO DE UN BARCO HOSPITAL INGLES.

LA GUERRA EN EL MAR

PERDIDA DEL VAPOR "BRITANNIC"

Londres, Noviembre 22.

Oficialmente se anuncia que el barco hospital inglés "Britannic" ha sido hundido con pérdida de 50 vidas.

El "Brritannic" fué hundido por una mina o por un torpedo ayer por la mañana en el Mar Egeo. De los 1,106 supervivientes, 28 están heridos.

El "Britannic" fué echado a pique frente a la isla de Kea (Keos, Sudeste de Attica en el Egeo). Llevaba a bordo 1.000 soldados ingleses enfermos. El barco estaba equipado con 25 botes salvavidas.

El vapor "Britannic" perteneciente a la línea White Star, era el más grande de la flota de la citada casa naviera. Construído en 1914 en Belfast, tenía 852 pies de eslora y desplazaba 47.500 toneladas.

A últimos de Noviembre de 1915, se anunció que el "Britannic" había sido equipado como barco hospital para el servicio en los Dardanelos.

En despacho especial de Londres en Diciembre 3 del año pasado, se anunció que el "Britannic", barco acabado de construir, sería utilizado como buque hospital por el gobierno inglés y que sería equipado con 6.000 camas. En Junio, de este año, sin embargo, en despacho de Liverpool se dijo que el "Britannic" había sido devuelto a la White Star para utilizarlo nuevamente en el servicio de pasajeros.

Londres, Noviembre 22

Los funcionarios del Almirantazgo tienen poco que agregar a la comunicación oficial, a no ser decir, que el "Britannic" fué hundido de día.

Aún se ignora si fué torpedeado o hundido por una mina. El Almirantazgo tiene noticias de que había varios submarinos operando en esos alrededores. Cuando ocurrió el hundimiento había a bordo 200 heridos graves.

Los médicos y los tripulantes a bordo del vapor ascendían a 500.

MAS SOBRE EL "BRITANNIC"

New York, Noviembre 22.

En la oficina de la White Star se ha informado esta noche que no se había recibido noticia alguna de Liverpool anunciando la pérdida del "Britannic". Dicho trasatlántico, dicen, fué devuelto a la compañía en el mes de Junio, y en esta oficina no se tiene aviso de que el gobierno inglés haya tomado nuevamente dicho vapor a su servicio.

El "Britannic" que fué construído para la travesía Liverpool-New York, jamás estuvo en el servicio para que se le destinaba. Ya dispuesto a ser entregado a la Compañía para hacer su viaje inicial, estalló la guerra, e inmediatamente fué equipado para el servicio de buque hospital. Varias veces desde que empezó el conflicto fué visto por pasajeros y siempre como barco hospital con su banda roja pintada alrededor del casco y la cruz roja flotando en el tope de sus mastiles. El vapor fué utilizado en el transporte de heridos y enfermos procedentes de los Dardanelos y después que la Gran Bretaña abandonó aquella campaña, que devuelto a sus dueños.

Tan pronto como la Prensa Asociada notificó a la White Star la pérdida del "Britannic", el administrador de la Compañía pasó un cable a la oficina central pidiendo detalles del suceso.

La oficina de la Cruz Roja establecida en esta ciudad dijo esta noche que no tenían noticias de que ningún miembro de dicha asociación se hallara a bordo del "Britannic".

Dudan que hubiesen enfermeras o médicos americanos en dicho barco. Un empleado declaró que no recordaba caso alguno en que un miembro de la Cruz Roja Americana prestase servicios en ningún barco hospital.

El "Britannic" hace el número tres de los grandes vapores perdidos desde que se construyeron los gigantes de los mares para el servicio trasatlántico de pasaje. El primero fué el "Titánic", hundido en su viaje inicial a New York por haber chocado con un témpano de hielo. El segundo fué el "Lusitania", torpedeado en la costa de Irlanda.

Los records marítimos indican que todavía hay seis de estos grandes barcos que pasan de 31,000 toneladas y que hacían la travesía trasatlántica o estaban dispuestos a prestar servicios cuando estalló la guerra. De estos seis vapores, dos pertenecen a Alemania, el "Vaterland", de 54.282 toneladas, y el "Imperator", de 51.969 toneladas. Los otros son el "Aquitania", de 45.647 toneladas, el "Mauretania", de 31.938 toneladas, pertenecientes a la línea Cunard; el "Olympic", de 46.647 toneladas de la White Star, y el "Statendam", de 35.000 toneladas construído en Inglaterra para la línea Holandesa-Americana y recientemente puesto al servicio del gobierno inglés. Ninguno de estos vapores se halla ahora en el servicio trasatlántico: unos han sido retirados y están atracados a los muelles y otros puestos al servicio de trasportes o barcos hospitales.

Según informes de la oficina de la White Star el "Britannic" fué construído con el propósito de llevar a bordo 31.000 pasajeros. Sus camarotes, corredores, salones y paseos estaban construídos a todo lujo. A su construcción prestaron gran cuidado los ingenieros navales; tenía doble fondo para impedir accidentes parecidos al que sufrió el "Titánic" y sus constructores aseguran que podía flotar aún teniendo inundados seis de sus compartimientos.

DETALLES DEL HUNDIMIENTO

Londres, Noviembre 23.

El Corresponsal del "Daily News" en Atenas envía lo siguiente respecto al hundimiento del "Britannic":

"El "Britannic" fué torpedeado a las ocho de la mañana y hundido cerca de la costa, cincuenta y cinco minutos después. El barco se dirigía a Salónica, pero no llevaba heridos a bordo.

"En su dotación figuraban 121 enfermeras y 390 oficiales y personal del cuerpo médico. 25 de los heridos se encuentran ahora en un hospital ruso; los otros están a bordo de barcos aliados.

"Los habitantes de la isla Zea vieron al vapor hundirse y a las víctimas luchas con las olas, acudiendo prontamente al socorro. Una flotilla anglo-francesa del Pireo compuesta de destroyers y barcos auxiliares salió inmediatamente para el lugar del suceso. Las heridas de muchos de las víctimas son muy graves.

"En el "Britannic" se acababan de colocar 3.000 camas para recibir enfermos y heridos. Esta operación se hizo una hora antes de ser torpedeado.

"El pequeño número de vidas perdidas se debe al espléndido equipo de salva-vidas que tenía el "Britannic".

VAPOR FRANCES TORPEDEADO

Londres, Noviembre 22.

El vapor francés "Alice" ha sido torpedeado por un submarino.

EN LOS BALKANES

LA INVASION DE RUMANIA

Berlín, Noviembre 22.

El Ministerio de la Guerra anuncia que la invasión austro-alemana continúa sin ser detenida. Los ataques rumanos han sido rechazados y se ha adelantado en el paso de Rothenthurm y en el valle de Alt.

LOS ALEMANES TOMAN UNA ALTURA EN PARALOVA.

Berlín, Noviembre 22 (vía Sayville.)

La captura por las fuerzas alema-nas de una altura cerca de Paralova, en el frente de Macedonia, a diez millas nordeste de Monastir, se anuncia oficialmente. He aquí el parte oficial:

"Entre el lago Ochrida y el lago Presba, en las llanuras de Monastir, las vanguardias de la Entente llegaron al alcance de las posiciones alemanas y búlgaras.

"Al este de Paralova reconquistamos la altura, sosteniéndola contra los ataques enemigos."

SALIERON HOY

Londres, Noviembre 22.

En despacho de Atenas a la Agencia Reuter se informa que los representantes diplomáticos de las naciones centrales y sus séquitos respectivos salieron hoy para Kavala a bordo del vapor griego "Mykali".

LA HAZAÑA DEL GENERAL FALKENHAYN

Berlín, noviembre 21. (Vía inalámbrica de Sayville).

Rompiendo el silencio impuesto durante largo tiempo por órdenes directas del General Falkenhayn, temeroso de suscitar esperanzas infundadas con prematuras relaciones de su progreso en el campo de batalla, al fin se ha hecho posible descubrir la trascendental victoria de las fuerzas teutónicas en la batalla de Tirgujillj, que quebrantó la resistencia de los ejército ruso-rumanos en la Valaquia Occidental y abrió el camino que conduce a las llanuras rumanas.

La batalla duró desde el 15 hasta el 1ne hasta el Filoret. Dicen que las fuerzas alemanas y austro-húngaras, en una semana de combates constantes, se hubieron abierto paso desde las cimas de las montañas de la frontera de Rumania y Transilvania hasta el pie de las regiones alpinas, dominando las torres blindadas de las permanentes fortificaciones fronterizas con los grandes morteros teutónicos y quebrantado la resistencia rumana donde quiera que la encontraron.

Desalojados de las ásperas regiones montañosas y arrollados hasta las ondulantes colinas situadas más allá, los rumanos, que habían recibido grandes refuerzos de los rusos, determinaron resistir en la cordillera que se extiende de Este a Oeste y al Sur de Tirgujiuly, primera ciudad de importancia al Sur de la montaña.

La posición, por la naturaleza del terreno, era bastante fuerte y una espesa niebla permitió a los rumanos ocupar sus posiciones sin ser molestados por sus perseguidores.

Las fuerzas alemanas y austro-húngaras atacaron briosamente y después de tres días de rudo batallar, se abrieron paso con ataques de frente por el medio de la línea rumana, desde el Jine hasta el Filonet. Dicen que las bajas rumanas fueron muy numerosas.

La caballería alemana había estado preparada detrás de la línea y los escuadrones se arrojaron a la brecha bajando por el Valle con desenfrenada carrera hacia el Ferrocarril a 30 millas de distancia, empujando a los rusos y rumanos que huían a la desbandada y quebrantando los esfuerzos de resistencia de todas las unidades menos las más fuertes, que todavía se mantenían compactas. Estas fueron también arrolladas, finalmente, por las columnas de infantería de los perseguidores que, como la caballería, se apresuraron todo lo posible para aprovechar la ventaja.

Tan rápida y despiadada fué la persecución que el día 19 de Noviembre ya había llegado la caballería a la línea del ferrocarril Orsova-Craiova, con una anchura de 12 millas desde la Estación de Strhaia hasta Filiash, importante empalme ferroviario, donde la línea que va hacia el Norte en la dirección de los Pasos de las montañas se desvía de la principal que conduce a Bucarest.

Las fuerzas perseguidoras que manda el General Falkenhayn continúan con ímpetu arrollador bajando por el valle y ya ha llegado a un punto inmediato a Orsova, que es una de las ciudades más importantes de Rumania.

RENUNCIA DE UN MINISTRO GRIEGO

Atenas, noviembre 22.

M. Andronopulus, ministro de Justicia en el gabinete recientemente formado, ha dimitido.

DETALLES DE LA MUERTE DE FRANCISCO JOSE

Viena, Noviembre 22.

La muerte del Emperador Francisco José ocurrió anoche a las 9 y 5; la agonía fué tranquila y el anciano Monarca murió como si se hubiese dormido profundamente.

Entre los que se encontraban al lado del lecho de muerte estaba el heredero de la Corona, Archiduque Carlos Francisco José.

Poco después del medio día hubo una pequeña subida en la temperatura del Emperador. Aunque el Emperador despachó algunos asuntos durante la mañana y tomó un ligero alimento, era evidente, después de las dos de la tarde, que se acercaba una crisis. Como a las seis de la tarde los médicos que lo asistían perdieron la esperanza de salvarlo y poco después el Emperador había perdido el conocimiento.

El Emperador estuvo padeciendo de una inflamación bronquial, que se desarrolló a poco en pulmonía. El Barón Burián, quien además de ser el Ministro de Relaciones Extranjeras es el Ministro de la Casa Real, fué lla-

(PASA A LA OCHO)

El uso de armas para la policía

RESOLUCION

El Secretario de Gobernación, coronel Hevia, ha dictado la resolución siguiente:

"Por cuanto según lo dispuesto en el Reglamento vigente para la concesión de licencias de uso de armas, nadie puede portar armas de fuego, de cualquier clase que sean, sin haber obtenido la correspondiente licencia de esta Secretaría, que es la única autorizada para concederlas a tenor de lo prevenido en el artículo 134 de la Ley Orgánica del Poder Ejecutivo.

Por cuanto el artículo 11 del citado Reglamento determina que los individuos de los Cuerpos de Policía necesitan igualmente, para usar armas en el ejercicio de sus funciones, del permiso correspondiente, expedido por la autoridad competente, que, en este caso, lo es esta Secretaría.

Por cuanto entre las condiciones exigidas por el Reglamento para obtener licencia para la portación de armas, se encuentran las de no estar procesado ni haber sufrido condena, circunstancias estas que son tanto más exigibles en los miembros de la policía, cuanto que a ésta no pueden pertenecer, según lo dispuesto, individuos que no hubiesen observado anteriormente buena conducta.

Visto el Reglamento para la concesión de licencias de uso de armas y el artículo 134 de la Ley del Poder Ejecutivo,

RESUELVO:

1o.—Los individuos de los Cuerpos de Policía que dependen de los Gobernadores de Provincias o de los Alcaldes Municipales, presten sus servicios uniformados o no, para poder portas armas de fuego necesitarán proveerse de la correspondiente licencia de esta Secretaría.

2o.—Los Gobernadores de Provincias y los Alcaldes Municipales al solicitar de esta Secretaría las mencionadas licencias, expresando clase y calibre de las armas, acompañarán relación expresiva de los nombres y apellidos, naturalidad, estado, profesión y categoría o grado de los interesados y certificación de los antecedentes penales de cada uno de éstos, expedida por el encargado del Registro General de Penados que se lleva en la Secretaría de Justicia; y

3o.—Las licencias serán gratis y habrán de ser devueltas a esta Secretaría al cesar los interesados en sus cargos. Las licencias de los actuales miembros de la policía deberán solicitarse, en la forma dispuesta, antes del día 1o. de Enero próximo.

Habana, Noviembre 22 de 1916.

(f.) AURELIO HEVIA,

Secretario de Gobernación."

LAS SUPLENCIAS EN LA CAMARA

Los Sres. Federico Morales Valcárcel, Fernando y Benito Lagueruela en el Congreso.

El sepelio del Sr. Andrés García, la carta de Berenguer y una receta de Wifredo Fernández.

Nuestro distinguido amigo el señor Federico Morales y Valcárcel volverá, un día de éstos, a asumir, legislativamente, la representación del pueblo de Cuba. ¡El señor Morales es un especialista en las suplencias! ¡Es el suplente por excelencia! Reemplazó en la Cámara de Representantes al señor Fernando Freyre, cuando éste fué designado Alcalde de la ciudad de la Habana. Ahora, y apenas el señor Alberto Barreras, electo Gobernador de la Provincia, ocupe su alto cargo, el señor Morales volverá de nuevo a actuar dentro del Parlamento, con la grave y serena meticulosidad con que el connotado político conservador, una de las figuras exponentes del Partido, sabe intervenir siempre en los problemas nacionales...

* * *

El señor Morales Valcárcel es el suplente número cinco del señor Alberto Barreras.

Pero ¡no importa! Irá a la Cámara. Una suplencia de un mes y días.

El primer suplente, señor Luis Azcárate, es magistrado de la Audiencia de la Habana.... Ha dicho que renuncia al derecho de sustituir al señor Barreras...

Segundo suplente: señor Ezequiel García Enseñat. Secretario de Instrucción Pública. Prefiere permanecer en la Secretaría...

Tercer suplente: señor Jacinto Hernández, miembro de la Junta de Protestas. Ser un mes y días legislador es alta honra... Pero un puesto casi vitalicio en la Junta de Protestas atrae bastante...

El general Hernández, imitando en esto a los liberales del Directorio, no se ausentará ni por un momento, de la Junta de Protestas.

¿El cuarto suplente?... El señor Federico Morales y Valcárcel es el cuarto suplente. Familiarizado este político con el sacrificio, aceptará para prestigio de su partido, la desairada suplencia...

El Gobernador de la Habana será proclamado en Febrero... El señor Morales podrá, pues, intervenir en los debates de la Cámara, durante el mes de Marzo... Y "cesará" el primer lunes de Abril.

* * *

Es original el caso: el señor Alberto Barreras, nuestro distinguido amigo, es liberal, y ocupará el Gobierno de la Habana... Los cuatro suplentes anteriormente citados, son conservadores...

* * *

El señor Benito Lagueruela sustituirá, en la Cámara, al señor Juan Gualberto Gómez, este último electo senador.

Y el señor Varona Suárez, electo alcalde, cederá su puesto de la Cá-

(PASA A LA PAGINA SIETE.)

LECCIONES DE LA MUERTE

ANTE EL FERETRO IMPERIAL

POR CONDE KOSTIA

"Quizás su muerte haya coincidido con el principio del fin de la horrible catástrofe que el asesinato de su heredero provocara".

("Diario de la Marina". Actualidades).

El jefe de la dual monarquía, cargado de años, de tristezas, de amarguras íntimas que la Historia recoge como en una cosecha trágica para espanto de los que se creían verdaderamente infortunados por duelos domésticos e ilusiones decepcionadas, descansa en su cripta nacional vestido del uniforme blanco y oro, ceñida a sus sienes la doble diadema, el globo de Hapsbourg, en la diestra, el corto cetro que la doble águila remata, y la espada húngara al costado, cerrados los ojos que han reflejado casi un siglo y arrullado por el murmullo de eternidad que como un ritmo de marea ciñe las costas ilimitadas del "no ser". Ya el jefe de la gloriosa Casa del venerable Francisco I no es más que una inscripción en el gran libro de hechos que redactan los vivos a lo largo de las generaciones —desde Thucydides y Tito Livio hasta Mariana y Michelet.—El que fué hasta ayer un grande entre los hombres es hoy solo un humilde ante Dios. El "Requiescat in pace"—epitafio definitivo—sella ante el Universo su memoria.

Toda la Prensa ayer—y la primera el DIARIO DE LA MARINA, en sus dos ediciones,—ha noticiado a Cuba el luctuoso acontecimiento. En resúmenes completos se ha narrado la vida—el ciclo de vida—del soberano de Austria-Hungría, caído para siempre en el Versailles austriaco—hoy Escorial de su fenecida grandeza. En la misma sala donde se expuso a la piedad del mundo el frágil cuerpo del duque de Reichstad—muerto en la aurora de su reflejada gloria—ha sido tendido el cuerpo, vigoroso como una encina, del hijo de Francisco Carlos, revestido del manto imperial y real y constelado el pecho con los collares, las cruces, las aspas feudales que premiaron su larga vida militar y política. El rostro trágicamen-

(PASA A LA PAGINA SIETE.)

EN 22 DIAS HAN LLEGADO 11.852 PASAJEROS

EN VEINTIDOS DIAS HAN LLEGADO 11,852 PASAJEROS

Nuestro repórter en el puerto verificó en el día de ayer una estadística, tomada de los datos oficiales, referente a los pasajeros que han llegado al puerto de la Habana procedentes del extranjero desde el día primero del actual mes de Noviembre hasta el día de ayer.

Según esos datos, en este corto período de tiempo han llegado por distintos vapores, 11,852 pasajeros.

Esta es la mayor cantidad que se recuerda, no solo en un período igual de días, sino que tampoco han llegado nunca tantos en un mes entero.

De esos 11,852 pasajeros, desembarcaron en la Habana 10,850 y siguieron en tránsito para otros países 1,002.

De los desembarcados en la Habana, más de la mitad son procedentes de puertos españoles, calculándose éstos en cerca de 7,000; de ellos sobre 2,000 de Canarias.

La mayoría de los 3,850 restantes llegaron de los Estados Unidos, menos unos trescientos de Méjico y de Centro América.

En los ocho días que restan de mes llegarán algunos cientos más de pasajeros de los Estados Unidos, siendo poco los que llegarán de España, pues los vapores de esta procedencia que se esperan llegarán ya a principios de Diciembre.

Sobre los pasajeros que han salido de la Habana en estos veintidóos días, tal vez no lleguen ni a dos mil.

EL "HONORIUS" CARGADO DE TASAJO

De Buenos Aires y Montevideo, con escala en Barbadas y en cincuenta y tres días de viaje, llegó ayer tarde el vapor inglés "Honorius", conduciendo un cargamento de 44 mil 330 fardos de tasajo y 2,000 sacos de maíz y otras mercancías.

El "Honorius" ha tenido bastante mal tiempo en la travesía, siendo por esta causa por lo que arribó a Barbadas.

EL SALVAMENTO DE LA "MARIA"

Ayer se verificaron nuevos trabajos para poner a flote la goleta "María", embarrancada junto al Parque

(PASA A LA DIEZ)

Incendio en un teatro de Cienfuegos

GRAN ALARMA ENTRE EL PUBLICO. RESULTO UN NIÑO HERIDO DE GRAVEDAD Y VARIOS CONTUSOS. EL FUEGO FUE SOFOCADO.

(Por telégrafo)

Cienfuegos, noviembre 22.

A las 2 a. m.

Esta noche, a las diez, en momentos de estarse proyectando una película en el teatro "Luisa Martínez Casado", la cinta se incendió produciéndose con tal motivo una gran alarma.

El numeroso público que invadía el teatro, presa de un gran pánico, trató de ganar la calle a la carrera, atropellándose unos a otros.

Hubo varios contusos.

El niño José Fábregas, de 15 años, vecino de Tacón y Arglielles, recibió una herida grave en la región lateral izquierda, al introducírsele en el cuerpo la punta de un paraguas.

El incendio fué sofocado, quemándose solo la caseta del operador.

EL CORRESPONSAL.

SECCION MERCANTIL

LA CUBAN TELEPHONE COMPANY

La prosperidad de esta Empresa.-Su reorganización

Debido a los buenos precios y ascendencia de la zafra pasada, han entrado en el país millones de pesos, que continuarán en escala ascendente en la próxima, que se espera sea la mayor elaborada en Cuba.

Hasta ahora el capital que se invertía para fomentar las principales empresas que se cotizan en la Bolsa, procedía del extranjero, y naturalmente no solo eran domiciliados fuera de Cuba sino que sus directivas y principales accionistas se regían por aquellas leyes, dejando los fondos de reserva en aquellos Bancos, exportando grandes cantidades de los dividendos, por cuya razón, y a pesar de la prosperidad de Cuba, ese dinero corría fuera de este país; pero hoy, gracias a las causas que exponemos anteriormente, han venido a Cuba cerca de siete millones de pesos, solamente de Bonos del gobierno, que han comprado muchos hacendados que vendieron sus ingenios; otros lo han invertido en valores, como la Cuban Teléfono, a los cuales ha secundado un grupo de financieros que adquirieron el control de sus anteriores accionistas, y hoy radica en el país esa mayoría que ha asumido la dirección, procediendo a su completa reorganización, con beneplácito de los poseedores de acciones domiciliados aquí.

Entre las mejoras realizadas por la nueva directiva, se encuentra el servicio de larga distancia tan necesario, y cada día más solicitado, y que hasta ahora, si era deficiente, debíase a que no había sido basado en un cálculo exacto del tráfico que existe entre los pequeños y distintos pueblos del interior. Hasta ahora era casi imposible la comunicación con Santiago de Cuba, habiéndose llegado a fijar horas determinadas para hacer la comunicación con aquellos lejanos pueblos; pero dada la reorganización general de las líneas y el verdadero estudio realizado de las necesidades del servicio, se podrá mejorar éste, antes de un mes, dando entonces un servicio excelente a todas horas.

Otra de las mejoras consiste en ampliar la planta de la Habana, que a fines del mes entrante tendrá 500 líneas más, esperándose tener otras dos mil, antes de dos meses.

Asimismo se aumentarán las plantas de Santiago de Cuba, Matanzas, Cienfuegos, Cárdenas y las de otras poblaciones donde el servicio lo requiera.

En la Habana el servicio de instalaciones, ha sido revisado y mejorado, así como el de reparaciones, según lo demuestran las quejas de los abonados, que han disminuido en un 60 por ciento.

Las economías generales practicadas y por practicar, en operación y reconstrucción, representarán la respetable suma de cien mil pesos anuales.

El aumento de teléfonos cada día más notable y también cada día más necesario, traerá aún mayores recaudaciones, (la del mes de Octubre ascendió a $144,200) el beneficio neto de la Compañía será aún más satisfactorio, pudiendo pagar, entonces, a las acciones comunes un dividendo de 6 por ciento después de dejar un buen fondo de reserva, por depreciación natural.

Los dividendos de las acciones Comunes y Preferidas, se pagarán por trimestres.

Al publicar los anteriores datos lo hacemos con el beneplácito natural de ver cómo se van nacionalizando las principales y mejores empresas que aquí existen, por que de esa manera no tienen que pagar impuestos al extranjero, como ocurre con las empresas que radican fuera de este país.

MERCADO DE VALORES

Ayer se operó a 101 en acciones del Banco Español; a 96.1|4 en acciones de F. C. Unidos; a 90.1|4 en comunes de la Cuban Teléfono; a 78 en Naviera y a 102.1|4 en H. E. Ry. Comunes, al contado y 102.3|8 para el mes.

A pesar de la excelente recaudación de los F. C. Unidos, el tipo de Londres no acusa variación y el mercado local sigue desanimado, no habiéndose aún repuesto de la mala impresión causada por el resultado del último dividendo decretado.

A las cuatro p. m. se cotizaba:
Banco Español 100.|34 a 101.1|4.
F. C. Unidos, 96.1|8 a 96.3|8.
H. E. Ry. Pref. 105.3|4 a 106.
Idem Comunes 102.1|8 a 102.3|8.
Naviera Pref. 94.1|4 a 94.3|4.
Idem Comunes 77.3|4 a 78.
Teléfono Pref. 93 a 95.
Comunes 90 a 90.1|4.

ACIDOS
PRODUCTOS QUIMICOS
DESINFECTANTES

Aceites Vegetales

COLORES
Grafito y Oxido de Hierro
MATERIAS PRIMAS PARA INDUSTRIAS

THOMAS F. TURULL
Comerciante importador
Muralla, 4. Habana.

26834 30 n

DEL MERCADO AZUCARERO

LONDRES

Continúa cerrado el mercado de remolacha.

NEW YORK

Quieto y con tono de flojedad rigió ayer el mercado americano.

Dícese haberse hecho una venta de 11.000 sacos a flote a 5.1|4 centavos costo y flete.

El refina no acusa variación, cotizándose a 7.50 menos el dos por ciento.

CUBA

El mercado local en armonía con el consumidor, rige quieto y sin operaciones.

EL CENTRAL "CUBA"

El día 27 del actual comenzará su molienda el central "Cuba", perteneciente a la poderosa compañía Cuba, Sugar Company, en el pueblo de Pedro Betancourt.

AZUCAR EXPORTADO

Fueron embarcados por el puerto de Matanzas para Filadelfia, en el vapor danés "Josey", 9,200 sacos de azúcar, por los señores Sobrinos de Bea y Compañía; y en el vapor noruego "Times", 22,500 sacos idem, por el señor Sixto E. Lecuona.

MIEL EXPORTADA

Para Nueva Orleans, en el vapor americano "Cubadist", fueron embarcados por el puerto de Matanzas, un millón seiscientos cincuenta mil galones de miel de purga, por la Cuba, Distilling Company.

CIENFUEGOS AZUCARERO

Durante la quincena pasada entraron en la plaza de Cienfuegos los azúcares siguientes:

Andrejta	1,900
Manuelita	6,600
Hormiguero	15,076
Total	23,576

Salidas:

Anterior:	2,557,711
Vapor "Manzanillo" por Hormiguero, para New York	15,076
Vapor "Rinface", por L. F. Gutiérrez, para New York	8,500
Vapor "Falcón", por Cardona y Co.	10,500
	2,591,787

Movimiento de la quincena:

Existencia anterior	76,680
Entrada	23,576
	100,256
Exportación	34,076
Existencia	66,180

Resumen:

Entrada anterior	2,634,391
En la quincena	23,576
Exportación y consumo	2,591,787
Existencia (sacos)	66,180

LA ESPECULACION DE AZUCAR EN LA LONJA DEL CAFE

El mercado de azúcar crudo para futura entrega en el New York Coffee Exchange, base centrífuga de Cuba, polarización 96, en depósito mercantil (en almacén en New York), abrió ayer de baja, manteniéndose firme durante el día y cerrando con alza de 1 a 3 puntos comparado con los precios de la apertura.

Se operó en 15.850 toneladas en la forma siguiente:

Para Noviembre, 1.100 toneladas; para Diciembre, 6,650 toneladas; para Enero, 3,350 toneladas; para Febrero, 550 toneladas; para Marzo, 3,050 toneladas; para Abril, 150 toneladas; y para Mayo, 1,100 toneladas.

Los tipos cotizados a la apertura y al cierre fueron como sigue:

A la apertura:		
Noviembre	5.07	5,35
Diciembre	4.88	4.95
1917:		
Enero	4.30	4.34
Febrero	4.03	4.06
Marzo	4.01	4.03
Abril	4.04	4.07
Mayo	4.11	4.12
Junio	——	4.16
Al cierre:		
Noviembre	5.10	5.15
Diciembre	4.89	4.90
1917:		
Enero	4.32	4.33
Febrero	4.05	4.06
Marzo	4.02	4.03
Abril	4.06	4.07
Mayo	4.11	4.12
Junio	4.14	4.16

COTIZACION OFICIAL DEL COLEGIO DE CORREDORES

El Colegio de Corredores cotizó a los siguientes precios:

Azúcar centrífuga polarización 96 a 5.06 centavos oro nacional o americano la libra, en almacén público de esta ciudad para la exportación.

Azúcar de miel, polarización 89, a 4.35 centavos oro nacional o americano la libra, en almacén público de esta ciudad para la exportación.

EL AZUCAR EN LA BOLSA

La cotización de azúcar de guarapo, base 96, en almacén público en esta ciudad y al contado, fué como sigue:

Abre:
Compradores, a 4.88 centavos moneda oficial la libra.
Vendedores, no hay.
Cierre:
Compradores, a 4.81 centavos moneda oficial la libra.
Vendedores, no hay.

PROMEDIO OFICIAL DEL AZUCAR

Habana

Guarapo polarización 96.

Promedio de la primera quincena de Noviembre: 5.06 centavos libra.

Miel polarización 89.

Promedio de la primera quincena de Noviembre: 4.35 centavos libra.

Matanzas

Guarapo pol. 96

Promedio de la primera quincena de Noviembre: 5 centavos libra.

Miel pol. 89

Promedio de la primera quincena de Noviembre: 4.41.5 centavos libra.

Cienfuegos

Guarapo polarización 96

Promedio de la primera quincena de Noviembre: 5.04 centavos libra.

Miel polarización 89

Promedio de la primera quincena de Noviembre: 4.04 centavos libra.

CAMBIOS

Al igual que en los días anteriores el mercado rigió ayer quieto, sin variación en los precios oficialmente cotizados.

Cotización:

	Banqueros.	Comercial
Londres, 3 d|v.	4.77¾	4.76¾
Londres, 6 d|v.	4.74¾	4.73¾
París, 3 d|v.	15	15
Alemania, 3 d|v.	28½	28½
E. Unidos	¼ P	¼ P
España, 3 d|v.	1¾ P	1¾ P
Florín holandés	42¾	42½
Descuento papel comercial	8	10

JARCIA

Precios en oro oficial:

Sisal de ¾ a 12 pulgadas, a $16 quintal.

Sisal Rey, de ¾ a 12 pulgadas, $16.50 quintal.

Manila legítimo corriente, de ¾ a 12 pulgadas, a $17.25 quintal.

Manila Rey extra superior, de ¾ a 12 pulgadas, a $19.25.

Condiciones y descuentos, los costumbre.

Recaudación Ferrocarriles

FERROCARRILES UNIDOS

Recaudó esta empresa en la semana que terminó el día 20 de Noviembre la suma de £31,885 contra £26,987 el año pasado en el mismo período, resultando un aumento de £4,898 a favor de la primera.

El total de lo recaudado durante las 20 semanas y un día asciende a la suma de £615,495 contra £505,385 en igual período del año anterior, resultando a favor de ésta un aumento de £110,290.

NOTA:—No se incluyen en esta recaudación los productos de los almacenes de Regla ni los de los trenes entre Guanabacoa y Regla.

Vapores de travesía

SE ESPERAN

Noviembre:
23 H. M. Flagler, Key West.
23 Miami, Key West.
23 Joseph R. Parrott, K. West.
23 Pastores, Colón y Bocas del Toro.
24 Olivette, Tampa y Key West.
24 H. M. Flagler, K. West.
24 Joseph R. Parrott, Key West.
25 Miami, Key West.
25 Joseph R. Parrot, Key West.
25 H. M. Flagler, Key West.
25 Atenas, Colón y Bocas del Toro.
25 Berlín, Estados Unidos.
25 Lesna, Cristianía.

SALDRAN

Noviembre:
24 Tenadores, Colón y Bocas del Toro.
24 Miami, Key West.
24 Pastores, New York.
25 México, New York.
25 Chalmette, New Orleans.

(PASA A LA PAGINA ONCE)

TODD Y JOHNSEN
INGENIEROS CONTRATISTAS
BERNAZA, 5. APARTADO 5. TEL. A-9847

Republic
Motor Trucks

CIRCULAN POR TODO EL MUNDO

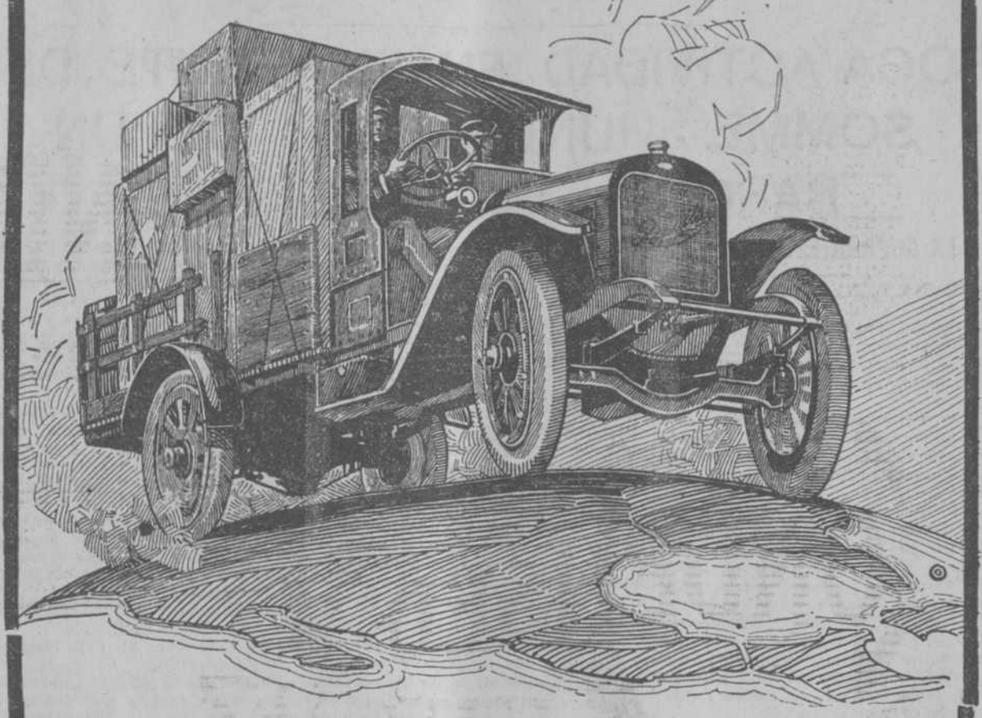

¡Comerciantes e industriales!: Desechad los carros flojos e inconsistentes, expuestos a sufrir percances a cada momento. Haceos de un camión REPUBLIC, el carro más acreditado y seguro, el más capaz y resistente.

Es el camión de más generalizado uso: circula por todo el globo. Para EL REPUBLIC, no hay caminos malos ni carga demasiado pesada.

Importador Exclusivo: J. M. OTERO.
Cárcel, número 19. Prado, número 23. Habana.

Automóviles y Camiones.

Publicidad CASTRO. A-4919.

C7014 1d-23

Asociación de Dependientes del Comercio de la Habana.

SECRETARIA

ELECCIONES ORDINARIAS

Cumpliendo lo preceptuado en el artículo 65 de los Estatutos Generales, se anuncia a los señores asociados que desde el día 17 del mes actual, QUEDA ABIERTO EL PERIODO ELECTORAL para las Elecciones Ordinarias de Directiva para el año 1917.

En los días 10 y 17 de Diciembre próximo, tendrán efecto la Junta Preparatoria de Elecciones y las Elecciones Ordinarias respectivamente.

De conformidad con las "Disposiciones Transitorias" de los Estatutos se elegirán: el Presidente Social y veinte Vocales; y a tenor de lo dispuesto en el artículo 96, en su último párrafo, se elegirá un primer Vicepresidente en sustitución del malogrado señor D. Enrique Milagros y Arias por el período de dos años que faltaban de su mandato y unidos estos cargos al segundo Vicepresidente y cuarenta señores Vocales que reglamentariamente continúan, quedará constituída la Junta Directiva para el año 1917.

PERIODO ELECTORAL

Durante los primeros veinte días del período electoral (del 17 de Noviembre al 6 de Diciembre) se admitirán en la Secretaría General, las candidaturas que se presenten de acuerdo con los artículos 66, 67 y 68 de los referidos Estatutos.

De conformidad con el artículo 80, se advierte que para la votación se exigirá el recibo del mes de NOVIEMBRE, el que lleva impresas las palabras "Elecciones Generales" y no taladradas, como el mismo artículo marca, a causa de no haber llegado a tiempo los aparatos oportunamente encargados; siendo utilizado en esa forma por acuerdo de la Directiva.

Todo lo que de orden del señor Presidente se publica por este medio para general conocimiento.

Habana, 17 de Noviembre de 1916.

ISIDRO BONAVIA,
Secretario interino.

C 6057 10d-17

BANCO ESPAÑOL DE LA ISLA DE CUBA

FUNDADO EL AÑO 1856 CAPITAL: $ 8.000.000

DECANO DE LOS BANCOS DEL PAIS

DEPOSITARIO DE LOS FONDOS DEL BANCO TERRITORIAL

Oficina Central: AGUIAR, 81 y 83

Sucursales en la misma HABANA: { Galiano 138—Monte 202.-Obispo 42. Belascoain 20.-Egido 2.-Paseo de Martí 124

SUCURSALES EN EL INTERIOR

Santiago de Cuba.	Manzanillo.	Banes.	Mayarí.
Cienfuegos.	Guantánamo.	Nuevitas.	Yaguajay.
Cárdenas.	Ciego de Avila.	Remedios.	Batabanó.
Matanzas.	Holguín.	Ranchuelo.	Placetas.
Santa Clara.	Cruces.	Encrucijada	San Antonio de los Baños.
Pinar del Río.	Bayamo.	Marianao.	Victoria de las Tunas.
Sancti Spíritus.	Camagüey.	Artemisa.	Morón y
Caibarién.	Camajuaní.	Colón.	Santo Domingo.
Sagua la Grande.	Unión de Reyes.	Palma Soriano.	

CUENTAS DE AHORRO CON INTERES

SE ADMITE DESDE UN PESO EN ADELANTE

GIROS Y CAMBIOS, COMPRA-VENTA DE VALORES, DESCUENTOS, PIGNORACIONES

SE ALQUILAN CAJAS DE SEGURIDAD

PRECIO, SEGUN TAMAÑO

Compañía de Abasto de Carnes

MAR Y SOL, S. A.

JUNTA GENERAL EXTRAORDINARIA

CONVOCATORIA

Por acuerdo de la Junta Directiva y de orden del señor Presidente se cita por este medio a todos los Señores Accionistas de esta Compañía para que se sirva asistir a la JUNTA GENERAL EXTRAORDINARIA que se celebrará el próximo VIERNES día 24 del corriente mes, a las OCHO Y MEDIA P. M. en su local social Egido, 2, altos, para tratar de la siguiente

ORDEN DEL DIA

1o. Disolución o continuación de la Compañía.

2o. (Si lo segundo) Reformar los artículos 8o.; 20; 36 y 48 de los Estatutos.

Habana, 22 de Noviembre de 1916.

DANIEL SOLER,
Secretario.

Art. 40. Podrán ser representados en las Juntas los accionistas por otros que también lo sean con cartas que al efecto se les facilitarán en Secretaría con el sello de la misma.

Los no accionistas serán rechazados, ni podrán asistir en representación de otros los que no sean accionistas.

C7065 2d-23

Si desea comprar o vender valores petroleros o mineros, pregunte antes la cotización a la

"Compañía Impulsora de Valores Cubanos, S. A."

Cuba, 25, bajos. Teléfono A-5262.

C7061 St.-25 5d-23

DIARIO DE LA MARINA

FUNDADO EN 1832

PRADO, 103. APARTADO 1610. DIRECCION TELEGRAFICA: DIARIO HABANA
TELEFONOS: REDACCION A-6301, ADMON. A-6201, IMPRENTA A-6834

PRECIOS DE SUSCRIPCION:

HABANA		PROVINCIAS		UNION POSTAL	
12 meses	$ 14-00	12 meses	$ 15-00	12 meses	$ 21-00
6 Id.	7-00	6 Id.	7-50	6 Id.	11-00
3 Id.	3-75	3 Id.	4-00	3 Id.	6-00
1 Id.	1-25	1 Id.	1-35	1 Id.	2-25

DOS EDICIONES DIARIAS

ES EL PERIODICO DE MAYOR CIRCULACION DE LA REPUBLICA.

EDITORIAL

CAMPAÑA DE DESCREDITO

Todos los años al aproximarse la estación invernal azotan a Cuba la peste bubónica, el tifus, la viruela, la difteria y toda aquella cohorte de plagas y de pestes que según el poeta latino hizo incubar en la tierra Júpiter indignado. Esas plagas y esas pestes salen de los hoteles de la Florida. Allí bullen, allí se engendran. De allí se extienden mediante alguna publicación norteamericana para terror y espanto de los ricos excursionistas que pensaban disfrutar en Cuba de las delicias del clima invernal. Los dueños de esos hoteles floridanos hasta han resucitado el espectro de la fiebre amarilla, cuyos estragos forjan y encarecen todavía en vísperas de la estación invernal. Quizás no ha llegado aun a su conocimiento que hace ya algunos años que murieron los doctores Finlay y Claudio Delgado, los cuales habían matado en vida el secreto terrible de la fiebre amarilla. Se han olvidado los dueños de los hoteles de la Florida de aquel celo implacable y tenaz con que los interventores norteamericanos exterminaron la "stegomia fasciata" y con ella la insaciable y secular dolencia epidémica que se alimentaba con las vidas de los extranjeros. Se han olvidado de que la Sanidad cubana recibió y guardó aquel celo como sagrada herencia y que ha enterrado para siempre el microbio legendario de la mortífera epidemia. Ya lo ha dicho la Secretaría de Sanidad levantando su enérgico clamor de protesta contra esos rumores malévolos que este año como los anteriores ha propalado la codiciosa competencia de los hoteles de la Florida. En Cuba no hay ni sombra siquiera de peste bubónica ni de tifus ni de ninguna otra de esas espantosas plagas que algunos periódicos norteamericanos, voceros de los hoteles de la Florida, saben pintar con tan tétricos colores. En Cuba gozamos de la más envidiable salud pública. Ni siquiera la han inquietado este año aquellos casos aislados de tifus (no exantemático) que años anteriores han aparecido con los primeros nuncios del invierno. En pocos países hallarán los excursionistas americanos un estado sanitario tan excelente como el de Cuba durante su deliciosa, su suavísima, su insuperable estación invernal.

No es la de las epidemias la única arma a que apelan algunas publicaciones norteamericanas para ahuyentar de Cuba a los excursionistas invernales. También se acogen en ellas informes inexactos, parciales, injustos que van directamente a desacreditar los hoteles de la Isla, que adulteran y falsean el carácter, las costumbres y los sentimientos de este pueblo y que atacan y vituperan hasta las condiciones climatológicas de Cuba en los meses invernales. Tal incremento han adquirido en los Estados Unidos estos falsos rumores y estas absurdas imputaciones que aun periódico tan serio e importante como "Saturday Evening Post" ha publicado una información de Miss. Robert en que llama "piratas del Caribe" a los dueños de hoteles cubanos y en que señala cierta antipatía y cierta hostilidad malévola y explotadora del pueblo de Cuba hacia los excursionistas norteamericanos. Si en todos esos artículos de la prensa americana, escritos precisamente en las proximidades de la estación invernal, no se trasluciesen el propósito y el fin sistemáticos de desviar el "turismo" "pro domo sua," el número creciente de los excursionistas que visitan la capital de la Isla, sería la refutación más eficaz y persuasiva de tantas inexactitudes. Ellos no vienen aquí con ninguna misión preventiva de la Florida. Ellos no traen ningún prejuicio contra Cuba. Por eso al volver a su país es cada uno de ellos el mejor predicador de las bondades climatológicas y sanitarias y de la dulzura, amabilidad y hospitalidad del pueblo de Cuba.

Sin embargo el buen nombre y los intereses del país, la justicia y la verdad exigen que todos nos empeñemos oficial y privadamente en contrarrestar esas campañas apasionadas o codiciosas y en acometer todas aquellas empresas que hagan grata a los excursionistas la estación invernal.

DESDE WASHINGTON

Para el DIARIO DE LA MARINA

Noviembre, 18

En la última campaña electoral, el Presidente Wilson no ha sido acometido, como Mr. Hughes, por los hecklers; así se llama aquí a los candidatos que interrumpen los discursos de los candidatos en las reuniones públicas. Algunos son sujetos groseros o en estado de "celebración" alcohólica o gente pagada por el candidato contrario. Otros interrumpen para hacer preguntas, de buena fe; y hasta los hay que operan de acuerdo con el orador para proporcionarle ocasión de decir algo que le conviene.

Después de un buen orador viene un interruptor, sea el que sea su género. En el trágico, nadie ha estado por encima de aquel simpático, noble, valeroso Lanjuinais, que fué durante la Revolución Francesa liberal moderado y también más tarde, durante la Restauración. El espantoso Danton, instigador de los asesinatos de septiembre, hablaba una tarde, en la Convención, cuando ya la obscuridad invadía la sala de sesiones, y se le ocurrió declararse amigo de la humanidad y opuesto al derramamiento de sangre. Y entonces se oyó la voz de Lanjuinais, que pronunciaba lentamente y separando las sílabas, la palabra: Sep-tem-bre.

Entre los interruptores franceses de otro género hay que poner a Paul de Cassagnac, que sin duda tenía gracia, pero algunas veces era ofensivo; y a un Mr. de Tillancourt, que fué diputado de la derecha bonapartista en tiempo del último Napoleón, y luego legitimista bajo la actual república. Gran propietario, solía discurrir con competencia y en serio sobre asuntos agrícolas; pero cuando era otro el que hablaba, lo interrumpía con observaciones humorísticas y hasta con calembours.

En España el rey de los interruptores fué Orense, Marqués de Albaida y uno de los primeros diputados republicanos que allí hubo. Y en los comienzos de la Restauración, del año 76 al 79, floreció en el Congreso un señor Mariscal, a quien he tenido el honor de tratar. Era un antiguo moderado de los que seguían a Cánovas, y representaba a Jaen, donde había sido alcalde. Hombre de buena posición y con acento muy expresivo de andaluz de tierra adentro. En aquel tiempo había langosta en una parte de España, y Mariscal se dió a conocer preguntando con frecuencia al Ministro de Fomento sobre aquella plaga. Y si algún diputado interrogaba sobre lo mismo, él interrumpía aprobando o desaprobando. En esto llegó a ser especialista; y como le tomó gusto al sport, acabó por interrumpir cuando se discutía otros asuntos. Fué una verdadera institución. Había oradores que cuando oían algún ruido hacían una pausa y preguntaban: "¿Qué es lo que ha dicho el señor Mariscal?"

Pepe Navarro, un periodista que se extravió, porque acabó en Administrador de Hacienda de una provincia, y que era mi vecino en la tribuna de la prensa, dedujo de aquella manía interruptora que a Mariscal le gustaba ver su nombre en letras de molde, y me propuso la formación de una liga—entonces aún no se estilaban los trusts—para explotar aquel afán de publicidad con fines conviviales; esto es, para que el diputado de Jaen nos pagase los pasteles y el Jerez en la cantina del Congreso. En cada uno de nuestros periódicos poníamos no sólo sus interrupciones, sí que también las que le fabricábamos, y que eran anodinas para evitar cuestiones; como: "¡Esa es la verdad!" "¡Tiene Su Señoría mucha razón!" "¡El país ha demostrado que es conservador!"

Esto, casi a diario. Algunas veces poníamos: "El señor Mariscal pronunció algunas palabras que no llegan hasta la tribuna. (Rumores.)" Mariscal, no sólo no protestaba contra estas fabricaciones, sino que se dejaba felicitar por ellas—¡tanta es la fuerza de una pasión criminal!—y las recompensaba en la cantina. En las Cortes siguientes desapareció del escenario. Supongo que habrá muerto en Jaen, a edad avanzada y perseverando en la interrupción.

Entre las historias de hecklers hay una de las postrimerías del reinado de Luis Felipe. Un candidato que aspiraba a representar un distrito rural de Francia, inició su tournée con un discurso en que habló de carreteras, de caminos vecinales, de riegos y de abonos. El auditorio estuvo atento, pero no se entusiasmó. Hacia el final del discurso, alguien gritó:

—¿Y Madagascar? ¿Qué hay de Madagascar?

Había una cuestión entre Inglaterra y Francia, que el candidato apenas conocía; y por esto, dejando de recoger la interrupción, adelantó el final; y cuando se retiraba volvió a oir la misma voz, que decía:

—¡Nada nos ha hablado de Madagascar!

El candidato, viendo aquí un peligro, se asesoró del asunto con un amigo. Y en la reunión siguiente, pasando por encima de abonos, de riegos y de carreteras, se enfrascó en un ataque a fondo al gobierno por su conducta en la cuestión de Madagascar. Cuando creía estar logrando un éxito, resonó la voz de la reunión anterior, que gritaba:

—¡Basta de Madagascar! ¡No nos carguéis más con vuestro Madagascar!

Algunas veces el heckler, queriendo perjudicar favorece. Cuando el ilustre economista inglés Stuart Mill quiso entrar—y entró—en la Cámara de los Comunes, en un meeting en que preponderaba el elemento obrero un individuo le preguntó:

—¿Es cierto, Mr. Mill, que usted ha dicho que en las clases obreras de Inglaterra abundan los mentirosos?

A lo cual el candidato respondió:

—Sí, señor; lo he dicho; lo repito y lo repetiré siempre que sea necesario. De todas las clases del pueblo británico, la más embustera es la trabajadora.

Y, contra lo que esperaban los amigos de Stuart Mill, aquel auditorio, en lugar de silbarlo, le hizo una ovación.

Si al presidente Wilson no lo han hostilizado los hecklers en esta campaña, ha sido, en parte, por cierto respeto a la Presidencia, y también en parte mayor porque Mr. Wilson no ha viajado ni perorado tanto como su adversario Mr. Hughes; y si a éste se le ha interrogado bastante ha sido principalmente, porque ni él ni su partido habían dicho, clara y concretamente, lo que harían en el caso de que ganasen las elecciones.

Con Mr. Roosevelt, que ha estado desbordado en todos sus discursos, no se han atrevido los interruptores, contando con que las respuestas serían fulgurantes, y hasta con que el orador podría hacer uso de sus puños y aún de su revólver—como en aquellos tiempos ya lejanos en que era en el Oeste ayudante de un sheriff y capturaba ladrones y asesinos. Mr. Roosevelt no ha trabajado tanto para Mr. Hughes, a quien ha nombrado y elogiado poco en sus arengas como para cierto Mr. Roosevelt, que ya toma apuntes para ser candidato el año 20.

A falta de hecklers, para amenizar las funciones—que, en verdad, no lo necesitaban, porque donde está Mr. Roosevelt siempre hay diversión—han aparecido tres o cuatro individuos que han sido una de las novedades de la campaña. Todos han empleado la misma fórmula, con una variante de localidad. Le han estrechado la mano a Mr. Roosevelt y le han dicho:

—Cuando usted era Presidente los americanos podían vivir en el extranjero con toda seguridad.

Uno—y esta es la variante—había residido en Bolivia; otro había pasado algunos años en Manchuria; otro había hecho business en el país de los Hotentotes, etc., etc. Estos operadores han sido empleados como argumentos vivos "documentos humanos", diría Zola—contra la política exterior del partido democrático. Hay fuertes sospechas de que eran alquilados y aleccionados por los managers republicanos.

Y también podemos presumir que había sido contratado un orador callejero que en Boston tuvo un gran éxito negativo y de hilaridad. En una esquina se encaramó en la clásica caja vacía de jabón, y cuando se formó auditorio suficiente, dijo:

—Estoy contra los demócratas, no porque me interesen las cuestiones planteadas; me tienen sin cuidado el Lusitania, las municiones, la jornada de ocho horas y la protección a la industria. Todo eso para mí carece de importancia; lo que la tiene y mucha es esto otro: ¡yo vivo en Méjico!

—Ya caigo!—gritó un interruptor.

—Y see!—¡Usted es uno de los científicos!

Carcajadas generales, ladridos, ahullidos, dispersión del auditorio, desaparición del tribuno y de su caja de jabón.

Estas y otras cosas son las que hacen algo tolerables estas campañas electorales, que cuestan muchísimo dinero y no valen lo que cuestan.

X. I. Z.

LAS ALMORRANAS SE CURAN EN 6 A 14 DIAS. UNGUENTO PAZO las cura, ya sean simples, sangrantes, externas o con picazón. La primera aplicación da alivio.

Centro Asturiano de la Habana

Subasta de suministro de gallinas y pollos y frutas, y verduras y viandas.

Por orden del señor Presidente de este Centro, se anuncia que se sacan a pública subasta los suministros de gallinas y pollos y frutas, verduras y viandas a la Quinta "Covadonga," propiedad del Centro.

Los pliegos de condiciones y modelos de proposición que rigen para estas subastas, se hallan en esta Secretaría a la disposición de las personas que deseen examinarlos, en horas de oficina.

La subasta se llevará a cabo, en la Casa de Salud "Covadonga," el domingo próximo, día 26, a las nueve de la mañana, hora en que se recibirán las proposiciones que se presenten.

Habana, 21 de Noviembre de 1916.

El Secretario,
R. F. Marqués.

C 7039 5d-22 4t-22

"EL IRIS"

COMPAÑIA DE SEGUROS MUTUOS CONTRA INCENDIO.
ESTABLECIDA EN LA HABANA DESDE EL AÑO 1855.
OFICINAS EN SU PROPIO EDIFICIO, EMPEDRADO 34.

Esta Compañía por una módica cuota, asegura fincas urbanas y establecimientos mercantiles, devolviendo a sus socios el sobrante anual que resulta, después de pagados los gastos y siniestros.

Valor responsable de las propiedades aseguradas.	$ 63.386.224-00
Siniestros pagados por la Compañía, hasta el 30 de Septiembre de 1916.	$ 1.763,239-87
Cantidad devuelta y que se está devolviendo a los socios, como sobrantes de los años 1909 a 1912.	$ 206,844-45
Sobrante del año 1914, que se devuelve en este de 1916. .	$ 20,816-37
Sobrante de 1915, que se devolverá en 1917.	$ 52,690-23
Importe del Fondo especial de Reserva, consistente en Propiedades, Hipotecas, Bonos de la República, Láminas del Ayuntamiento de la Habana, Acciones de la Havana Electric Railway & Light Power Co., Efectivo en Caja y en los Bancos.	$ 446.997-68

Habana, 31 de Octubre de 1916.

El Consejero-Director,
ANDRES DOPICO Y GACIO.

LA COMPAÑIA DE ACCESORIOS DE INGENIOS establecida en Teniente Rey, número 10, necesita un buen local en la parte comercial antigua de la Habana, prefiriendo que haga esquina. De la calle Habana al mar y de Teniente Rey a Empedrado.

ÚNICO REPRESENTANTE EN LA ISLA DE CUBA

ANGEL BARROS

IMPORTADOR Y ALMACENISTA DE VÍVERES

LAMPARILLA No. 1.

APARTADO. 181. TELÉFONO: A-6508.

El Colchón "Ostermoor"

Lo vendemos en Cuba únicamente nosotros.

El nombre "Ostermoor" puede leerse en todo el ribete del colchón, de manera que puede evitarse el engaño que ciertas casas pretenden llevar a cabo cuando aseguran venderle otra clase por "Ostermoor".

J. PASCUAL-MALDWIN.
Obispo, 101.

NECROLOGIA

DON FRANCISCO HERNANDEZ COOPITERS

Nos ha sorprendido dolorosamente la noticia de su fallecimiento, ocurrido en la mañana de ayer.

Antiguo empleado en el Gobierno General de la Isla, mereció constantemente de sus superiores gerárquicos alto aprecio y consideración, por su probidad e inteligencia, alcanzando brillante ejecutoria y preciadas condecoraciones, discernidas a la lealtad y al mérito. Hernández Coopiters era Jefe Superior Honorario de la Administración Civil española y Caballero de las Ordenes de Isabel la Católica y Carlos III y en la actualidad desempeñaba, con la exquisitez en él característica, el cargo de Consiliario de la Sociedad de Beneficencia de Naturales de Galicia.

A su buena esposa doña Adelaida Alvarez y a su hijo inconsolable, doctor Francisco Hernández Alvarez, testimoniamos nuestro pésame.

Dios haya acogido en su seno el alma del finado.

El entierro tendrá lugar esta tarde a las cuatro y media, partiendo el cortejo fúnebre de la casa mortuoria, Morro 20.

LAVANDEROS

Se venden los siguientes aparatos casi nuevos. Tres Tamboras. Una Centrífuga. Un Mangle. Una Máquina de cuerpo. Una Máquina de camisas, cuellos y puños; si le interesa no pierda tiempo, escriba a Juan Boué Frias, Apartado número 153, en Manzanillo.

C 5556 in 21 s

Dr. Armando Crucet

CIRUJANO DENTISTA

De vuelta de su viaje científico, se ha hecho cargo de su consulta. Especialidad en el tratamiento de la Piorrea alveolar. Consulado, 20. Teléfono A-4021.

26970 6 d

DE INTERES PARA LOS DUEÑOS DE DULCERIA

Maquinaria para dulcería de la acreditada fábrica de Andrés Monserrat. Hay en depósito máquina para moler almendra y batir bizcochos de varios tipos.

Para informes dirigirse en la calle de Neptuno número 28, por Industria. Representantes: Papiol & Hermano.

28032 28n.

DENTICION

Las diarreas durante el destete de los niños, y en el período de la dentición, se curan con el Elíxir Estomacal de Sáiz de Carlos.

Cuando usted desee alejar de su mente algo que no le sea grato fume una

CREMA DE "LA NAUTILUS"

y disipará el mal rato.

Mande su anuncio al DIARIO DE LA MARINA.

LUZ—DELCO

ALUMBRE SU CASA CON SU PROPIA PLANTA, MANEJADA POR USTED

LUZ-DELCO es una pequeña planta eléctrica para Casas Particulares, Fincas, Colonias, Ingenios, etc. Tan sencilla que una niña puede manejarla. - LUZ-DELCO le alumbra su casa y le da, además, fuerza motriz para pequeños motores de ½ caballo de fuerza.

Precio: $440.00 y $510.00 libre estación o domicilio Habana. :: :: :: Para informes y detalles sobre esta maravillosa planta eléctrica, diríjanse a

MORGAN & WALTER, Office Equipment Co., S. A. Aguiar 84. Habana

LA PRENSA

Los partidos políticos, a pesar de algún inconveniente que pueden ofrecer, son indispensables en todo país gobernado liberalmente.

Las aspiraciones de todo ciudadano han de manifestarse en unión de otros que mantengan el mismo ideal, con el fin de que, organizadas en grupos las ideas, pueden manifestarse y ser tenidas en cuenta con mayor eficacia y condensar en fórmulas prácticas los principios de gobierno más adaptables a nuestro modo de ser.

El actual presidente de los Estados Unidos, Mr. Wilson, hizo declaraciones análogas recientemente, según leemos en **La Nación**, que le copia estas palabras:

"Creo en los partidos políticos, porque son instrumentos necesarios; creo que merecen apoyo siempre que se pongan al servicio del bienestar general. Mucho se desbarra en nuestros tiempos acerca de las formas poéticas del sentimiento. Para muchos hoy día, resultan huecas aquellas frases respecto de los derechos de la humanidad que eran corrientes cuando nuestros padres fundaron esta República. Pero señores, la experiencia humana ha demostrado que, precisamente, la única cosa que mueve la vida civilizada es el impulso del genuino sentimiento poético. Los grandes móviles del mundo no son mentales, sino sentimentales. El corazón, las simpatías unen a los hombres con lazos inquebrantables. Yo creo en la política del sentimentalismo, no del egoismo."

Cierto.

Pero hay mil maneras de confundir el sentimentalismo con el egoismo, y de hacer pasar el uno por el otro. Un móvil de sentimiento por las vidas e intereses de los americanos en Méjico, impulsó a Mr. Wilson a intervenir en Méjico; pero detrás de ese sentimiento, se esconde un gran interés por dominar el país mejicano, y una completa indiferencia hacia las vidas e intereses de los demás habitantes.

No hay duda de que en ese proceder de Mr. Wilson hay cierta dosis de poesía sentimental, vista por el lado de Washington, pero vista por otro lado se ve allí la prosa horrible de un sentimiento egoista.

A los que todos los días menos precian el carácter español tachándolo de apático y rezagado en la vía del progreso, es justo recordarles la gran empresa española del "Niágara Spanish Aero Carr" que ha tendido un puente con un carro de trasporte sobre el Niágara.

El Nacional, de Cienfuegos, relata el éxito de la empresa y dice:

Era cosa sabida por los ingenieros que la construcción de un cable erigido de roca a roca en la parte más ancha del Niágara, podría proporcionar el más atrayente viaje aéreo ,no habían abandonado sus tentativas hasta que vieron que varios hombres de empresa de nacionalidad española empezaron a emprender las obras de construcción el 12 de Julio de 1915. La misma Compañía había logrado ya operar con éxito una vía de cable en San Sebastián. España, destinada a transportar turistas a lo largo de un desfiladero, único modo de volver accesible a la vista la hermosa bahía de Vizcaya. En una sola temporada se transpotaron por ese medio más de treinta mil pasajeros y como el negocio prosperó y se hizo popular, ésto hizo que sus empresarios se fijaran en el envidiable campo de acción del Niágara.

El establecimiento de la nueva vía, doblemente extensa que la citada de San Sebastián, está basado en muy interesantes y complicados cálculos de ingeniería resueltos por el inventor Leonardo Torres Quevedo, llamado el Edison español, por razón sin duda de sus abundantes y fructuosas investigaciones científicas. El sistema de su invención, aunque previamente aplicado en este país y en el de Canadá para el funcionamiento de cables simples destinados a unos industriales, es la primera vez que se adapta a cables múltiples para transporte de pasajeros; e incidentalmente diremos que el sistema de Torres Quevedo ha alcanzado tan buenos resultados, que ahora se pretende la instalación de otros dos cables de más de una milla de largo cada uno a través de terrenos montañosos.

Algna vez los indolentes españoles habían de dar a los ingeniosos americanos una lección de inventiva y de arrojo y actividad en las empresas.

En el semanario **Las Islas Canarias** leemos:

La Portada de este número se honra con el retrato del General señor Cándido Hernández de Velasco, Comandante Militar que fué de las Canarias de Velasco, Comandante Militar que fué de las Canarias Orientales y hoy Capitán General de la provincia, con residencia en Santa Cruz de Tenerife.

Tan dignísimo Jefe del Ejército de España vivió en Cuba en distintas épocas, y su nombre se recuerda con agrado. No es de aquellos cuya memoria aún pone espanto en el ánimo.

Gobernaba la provincia de Pinar del Río cuando la Nación descubridora y civilizadora perdió la Gran Antilla.

Fué este ilustre español el que hizo prisionero al ilustre General separatista señor Juan Rius Rivera, tratándose caballerosamente e impidiendo que se le aplicasen en todo su rigor las leyes de la guerra.

La nobilísima acción del General Hernández con el sustituto de Maceo, si le valió el elogio de las personas de recta conciencia que inspiran sus actos en fraternales principios, atrájole el enojo de quien nunca se sintió generoso con el vencido.

El pueblo cubano no ha olvidado el suceso de Río Hondo, y nosotros que con ese pueblo estamos identificados, nos sentimos orgullosos y satisfechos de que en la actualidad sea el señor Cándido Hernández de Velasco la superior autoridad Militar del país de nuestro nacimiento.

Plácenos repetir tan agradables recuerdos, corroborando una vez más que entre las memorias triste de la lucha pasada hay también destellos de luz grata y honrosa.

Villar Ponte, en **La Correspondencia de Cienfuegos** habla de la gloriosa ciudad de Zaragoza que se halla hoy perfectamente modernizada en medio de las glorias inmarcesibles que la enaltecen y dice:

Zaragoza odió a los franceses cuando debía odiarlos. Pero al inaugurarse el "novecentismo," atenta a las exigencias de la realidad, supo iniciar una exposición franco-aragonesa — ¡admirable y noble idea, sublime y genial lección para toda España!—donde los antiguos enemigos, los de aquende y allende el Pirineo, se reconciliaron definitivamente con un abrazo cordial. La palabra prodigiosa de Joaquín Costa solemnizó aquel acto. La Zaragoza histórica era ya una ciudad moderna; la Zaragoza católica sabía ya armonizar el humo del incienso con el humo de las fábricas. El pueblo sencillo, de corazón infantil y de recia fibra, daba a España el ejemplo a seguir. El pueblo patriótico por excelencia predicaba con hechos el moderno patriotismo.

—No basta—venía a decir—abismarse en la Historia para hablar a todas horas de la pasada grandeza no mueve molino. Hay que preparar la patria de nuestros hijos; la España grande del porvenir. Y esta España solo será posible cuando los pueblos—a semejanza de Zaragoza—a Dios rogando, pero con el mazo dando, se hagan a sí mismos.

El amor y el respeto a los glorias pasadas, en nada se opone a un perfeccionamiento progresivo; y ese mismo progreso es más firme y sólido cuando lo preside un santo orgullo por nuestras antiguas virtudes.

Leemos en **La Vanguardia** de Barcelona, el siguiente suelto sobre "la primogenitura y el talento:

Habiéndose ocupado mucho los ingleses durante los últimos años de las aptitudes de los miembros de su Cámara de los lores, algunos facultativos establecieron la pregunta porque, en caso de imponerse al país legisladores hereditarios, éstos habían de ser precisamente los primogénitos de los lores.

La investigación "eugenística" que tanto vuelo ha tomado en Inglaterra desde que Galton publicó sus trabajos relativos a este ramo de la ciencia, obtuvo resultados de todo opuestos a la opinión corriente, que considera a los hijos primogénitos como los vástagos más robustos e inteligente. El profesor Carlos Pearson de la Universidad de Londres, demuestra en un notable trabajo que los dos primeros hijos de una familia se hallan sujetos a ciertos, defectos en grado mayor que los otros. Entre cien primogénitos, cien segundones, cien individuos que nacieron en tercer y cien en cuarto lugar (independiente del seso), los dos primeros centenares aportan un tanto por ciento mayor de tuberculosis, locura, asimismo y criminalidad que los ulteriores, aun cuando las diferencias sean pequeñas. Gran parte de los desórdenes nerviosos son los primogénitos es debido a l aignorancia de la madre referente a su nuevo estado, y a menudo también a la excesiva juventud de los padres.

Según la teoría de los eugenistas, el talento es hereditario al escoger el hombre por esposa una mujer que intelectualmente se halle a su altura. Por lo tanto cree Pearson que los hombres que por sus relevantes facultades se han abierto el camino hacia la Alta cámara, serán aptos para procrear hijos de un talento superior, siempre y cuando hayan acertado en la elección de esposa. Acto seguido se lamenta el articulista de lo poco conocido y observado que vé el "principio de herencia" y hace constar que no es éste que puede tacharse de defectuoso, sino la costumbre de no observarlo.

Tal vez sea éste el motivo porque se concede mayor parte de la herencia a los primogénitos que a los segundones.

Porque aquéllos, por ser menos dotados intelectualmente, necesitan mayor amparo.

Centro Asturiano de la Habana

SECRETARIA

Por orden del señor Presidente, se convoca a los señores socios para que se sirvan concurrir a la Junta General ordinaria que se celebrará en este Centro el domingo, día tres de Diciembre próximo, con el objeto de llevar a cabo las elecciones generales, de acuerdo con lo que para su preparación y celebración determinan los artículos 98, 100, 101 y 102 del Reglamento vigente. El acto comenzará a los doce del día.

Para conocimiento de los señores socios, se publican las aclaraciones siguientes:

Cesan, reglamentariamente, en sus cargos:

D. Faustino Angones Rubiera, Vicepresidente Segundo.

VOCALES.

D. Federico Marinas López.	D. Manuel Morán Suárez.
„ Severo Redondo Vega.	„ Jenaro Pedroarias Villoslada.
„ Antonio Pérez y Pérez.	„ Isidro Alvarez Tamargo.
„ Pedro Sánchez Gómez.	„ Guillermo de la Riestra Sarasúa.
„ Darío Alvarez Fernández.	„ Jenaro Suárez Vallina.
„ Amalio Machín González (falleció).	„ Faustino A. Bermúdez Quadreny.
„ Fernando Arranz de la Torre.	„ Aquilino Entrialgo Alvarez.
„ José Rodríguez Fernández.	„ Manuel Gutiérrez Pérez.
„ Nicolás Gayo Parrondo.	„ Arcadio Villamil González.
„ Antonio Suárez y Suárez.	„ Cirilo Alvarez González.
„ José Cosío Parajón.	„ Emilio G. Zarracina.
„ José M. Alvarez Fernández.	„ José Cueto González.

D. Francisco Flórez Llano.

Cesa, voluntariamente: D. José Solís García.

Continúan, por un año, en sus cargos:

D. Vicente Fernández Riaño.—Presidente.

D. Maximino Fernández y González, Vicepresidente Primero.

VOCALES,

D. José R. Fernández.	D. Hermógenes Foyo Díaz.
„ José Menéndez Martínez.	„ Manuel Fuentes Suárez.
„ Jenaro Acevedo Solarez.	„ Alvaro Miranda Salas.
„ Celestino Corral Collado.	„ Maximiliano Isoba.
„ Manuel Suárez García.	„ Jesús de Los Heros.
„ Ramón López Toca.	„ José Peláez García.
„ José Fernández López.	„ José Cuenco Bode.
„ Dionisio Peón Cuesta.	„ Felipe Lizama Noriega.
„ Manuel Llerandi Tomé.	„ Arturo Gutiérrez Pérez.
„ Florentino Suárez González.	„ Ramón Menéndez García.
„ Ramón Suárez Pérez.	„ Lisardo Llamedo Cortés.
„ Víctor A. López.	„ Lucio Fuentes Corripio.

No pueden ser nuevamente electos, reglamentariamente:

D. Faustino Angones Rubiera, como Vicepresidente Segundo; y como Vocales: D. Federico Marinas López, D. Severo Redondo Vega, D. Darío Alvarez Fernández, D. Fernando Arranz de la Torre, D. José Rodríguez Fernández, D. José Cosío Parajón y D. Aquilino Entrialgo.

Hay que elegir, pues:

Un Vicepresidente Segundo, por dos años; veinticinco Vocales, por dos años; y un Vocal, por un año.

En el caso de que alguno de los señores a quienes corresponde continuar en la Directiva por un año, sea propuesto para ocupar un cargo superior, deberá ser sustituído en la candidatura a continuación de los que, según queda expuesto, hay que elegir.

A los señores socios que concurran a votar se les exigirá el recibo del mes de la fecha (Noviembre).

No se permitirá la entrada con bastones u otros objetos que puedan molestar a los señores concurrentes.

Habana, 18 de Noviembre de 1916.

El Secretario,
R. G. MARQUES.

C6996 alt. 8d.-19

Asociación de Dependientes del Comercio de la Habana

SECRETARIA

JUNTA GENERAL EXTRAORDINARIA

PROYECTO DE PRESUPUESTO PARA 1917

En cumplimiento de los preceptos reglamentarios, inciso primero del artículo 10 y primero del artículo 140, a la una y media de la tarde del próximo domingo, día 26 del mes actual, se celebrará en el Salón de Fiestas del Centro Social Junta General Extraordinaria para someter a la aprobación de la misma, el PROYECTO DE PRESUPUESTO GENERAL de la Asociación, que habrá de regir durante el año de 1917.

Se advierte que, con arreglo al inciso 4o. del artículo 10 de los Estatutos, sólo pueden concurrir a dicho acto, teniendo voz y voto, los señores asociados cuya inscripción pase de seis meses y contando por lo menos 18 años de edad.

La entrada al salón será por la calle del Prado y el recibo que exigirá la Comisión de Puerta será el de NOVIEMBRE en curso.

Desde la noche del jueves 23 podrán los señores asociados que lo deseen, recoger en la Secretaría General, un ejemplar del Proyecto de Presupuestos de que se ha de dar cuenta en esta sesión.

Todo lo que, de orden del señor Presidente, se hace público por este medio para general conocimiento.

Habana, 20 de Noviembre de 1916.

ISIDRO BONAVIA,
Secretario General Interino.

"Deposite su dinero en la Caja de Ahorros de la Asociación de Dependientes." "Tiene usted las mejores garantías."

26 n.

Suscríbase al DIARIO DE LA MARINA y anúnciese en el DIARIO DE LA MARINA.

Centro Asturiano.

Gran baile

El Presidente interino del Centro Asturiano, señor Maximino Fernández y González, nos invita al gran baile que en la casa asturiana se celebra la noche del próximo domingo para alegra de todos los corazones juveniles.

En su organización ha puesto la brillante Sección de Recreo y Adorno, lo que ahora llamamos Vanguardia gentil, el entusiasmo y en este la esperanza de obtener un triunfo resonante. Y lo obtendrán porque desde hace días no habla la juventud más que de este baile que será galante, culto y florido; nido de ilusiones y prólogo de amores.

A bailar tocan.

ALBERTO R. LANGWITH Y CA.

Plantas, Flores de tallo largo, violetas, etc.

Jardines: Domínguez, 17. Teléfono A-3145. | Sucursal: Obispo, 66. Teléfono A-3260.

—— Semillas y efectos de Avicultura ——

Noticias del Municipio

LICENCIAS COMERCIALES

En la Alcaldía fueron ayer presentadas las siguientes solicitudes de licencia para ejercer nuevas industrias: José N. Domínguez, puesto de tabacos y cigarros en San Miguel 92; Manuel Alvarez, bodega en Santa Teresa 47; María García, puesto de aves y huevos en Suárez 82; Salinas y Hermano, tienda de tejido sin taller en Inquisidor 19; Ramón Gómez, comisionista en Obrapía 36; Felicia Rodríguez, tren de lavado en Aramburo 51, Aquilino Arqueta, puesto de tabacos y cigarros en Monte 443, y Manuel Pérez, café cantina en San Isidro 69.

NO HUBO SESION

Por falta de "quorum" no celebró ayer tarde sesión la Cámara Municipal. Solo asistieron once señores concejales.

EL MEJOR APERITIVO DE JEREZ

FLOR-QUINA FLORES

Teléfono A-5463.—Apartado 1392. 27728 30 n

Dr. E. L. Crabb

Enfermedades de las encías

Piorrhea, Inflamaciones, Supuraciones, Dientes flojos. Tratamiento Curativo y preventivo.

HONORARIOS: $5-00 POR SESION.

Compostela, 32, altos. Tel. A-2329 20936 26 n

"LA CASA NUEVA"

MALOJA, 112. TEL. A-7974.

Se compran muebles en todas cantidades, pagándolos más que nadie. Ventas al contado y a precios de ganga. No olvide el Teléfono A-7974.

TUMORES DEL CUELLO

Dr. Enrique Yánis

CIRUJANO

DIRECTOR DEL HOSPITAL "POCURULL".

Segua la Grande. 30d-24

Sociedad de Beneficencia de Naturales de Galicia.

Comisión de Arbitrar Recursos.

SUBASTA

De distintos artículos para la Romería que celebrará esta Sociedad en la Quinta del Obispo, el día tres de Diciembre del corriente año.

Por este medio, se hace saber que el próximo día veinte y cuatro, a las ocho y media de la noche, se efectuará en el local de esta Sociedad—Zulueta esquina a Corrales—el acto de la subasta, para la venta exclusiva de los artículos que habrán de venderse en la citada Romería.

Los artículos serán subastados por el orden siguiente:

1o.—COMIDAS, LUNCH, VINOS, PRODUCTOS DE GALICIA, CAFE, LECHE.

2o.—BEBIDAS, REFRESCOS, HELADOS.

3o.—LAGUER.

4o.—TABACOS, CIGARROS, FOSFOROS, DULCES, CONFITURAS, BOMBONES, ROSQUILLAS.

NOTAS: Los que deseen hacer proposiciones lo harán en pliegos cerrados y lacrados, los cuales serán abiertos en el momento de celebrarse la subasta a presencia de los subastadores; cuyos pliegos se entregarán en la Secretaría de esta Sociedad hasta las ocho de la noche del mismo día veinte y cuatro.

El pliego de condiciones estará a disposición de los que deseen examinarlo, en esta Secretaría.

Habana, 14 de Noviembre de 1916.

El Secretario,
ROBERTO MADRIGAL.

C 6010 alt 4d-21

Habaneras

SALUDOS Y FELICITACIONES

Son hoy para las Lucrecias, para las Clementinas y para las Clemencias, cuya festividad anuncia el almanaque.

Lucrecias.

Forman un corto grupo.

Haré mención primero de una distinguida dama, Lucrecia Barrera, la interesante esposa del muy estimado caballero don Sabas E. de Alvaré, digno Presidente de la Empresa del DIARIO DE LA MARINA, a la que me complazco en hacer expresión por este medio de mis mejores deseos por su felicidad.

Lucrecia Silva de Borges, Lucrecia Rosainz de García, Lucrecia Morán de Perramón y Lucrecia Amenábar de Faes, entre las señoras, y una trinidad simpática de señoritas que forman Lucrecia Sevilla, Lucrecia Escovedo y Lucrecia del Haro.

Pláceme saludar por separado a la señorita Lucrecia Fernández Riera, una bella vecinita de la Loma del Mazo, prometida del joven Alfonso Martí.

Siguen las felicitaciones.

Para las señoras Clementina Fauza de Vega, Clemencia L. de Séneca, Clementina Llerandi viuda de Portela y Clementina Bouillon, la viuda del que fué personalidad tan saliente en el foro, en la cátedra y en la política como el doctor Miguel Gener.

Una señora más, Clementina Machado, la joven y distinguida esposa del amigo muy querido Joaquín Pina, Secretario-Contador de la empresa de este periódico.

Y una de las novias del mes, Clementina Serrapiñana de Puig, a quien sonreirán las satisfacciones del día entre los encantos de su luna de miel.

Tres señoritas.

Clemencia Arango, Clemencia Batista y Clemencita Gener.

Saludaré por separado a Clementina Navas, una rubita ideal, muy graciosa y muy bonita.

No olvidaré a una ausente.

Es una dama tan culta y tan distinguida como Clemencia González de Morales, quien se encuentra en el Brasil, donde su esposo, el señor Ignacio Morales y Calvo, ejerce ante aquel gobierno las funciones de Ministro Plenipotenciario y Enviado Extraordinario de la República de Cuba.

Ni olvidaré tampoco a una interesante amiga, Clementina Pino de Lezama, que se encuentra en Nueva York en estos momentos.

¡Pasen todas un día feliz!

EL DUQUE DE DURAZZO

De este noble personaje habla ayer Puck, el galante **confrére** del **Heraldo de Cuba**, para ampliar con datos muy interesantes una sencilla información dada por mí la víspera.

Véase aquí lo que dice:

"Fontanills anuncia ayer, en sus amenas **Habaneras**, la presencia en la Habana del Duque de Durazzo, recién llegado del Norte.

Es el señor Arturo Majo di Durazzo, perteneciente a potentísima casa de Nápoles, francesa de origen, establecida en el mediodía italiano desde el reinado de Carlos d'Anjou. El título procede de las Cruzadas y sus antepasados ciñeron la corona napolitana.

El joven Duque, persona muy afable, vive desde hace algún tiempo en los Estados Unidos y ha venido en viaje recreativo."

Hasta aquí el compañero.

Pláceme ahora, por cuenta propia, reiterar al ilustre huésped mis deseos de que su estancia en la Habana sea lo más grata posible.

CAPITULO DE VIAJEROS

Llegó el **México** ayer.

Y llegó el **Tenadores** también.

En el primero regresó de su temporada en las Montañas la joven e interesante dama Julia de Sola, esposa del simpático y bien querido **clubman** René Berndes, presidente de ese novel y progresista **Club Rotario** que celebra hoy en el **roff garden** del hotel Plaza una importante reunión.

Acompañada llegó la señora de Berndes de la hija que es su encanto y su idolatría, la linda Miriam, niña que a todos admira por su gracia e inteligencia.

Pasajero del **México** era Mr. Steinhart con su distinguida esposa y su hija, la gentil señorita Florence Steinhart, gala de las más preciadas de nuestros salones.

Llegó también su hijo, el joven Percy, con la hermanita menor, la encantadora Alice.

Otros viajeros más.

El distinguido funcionario de la carrera consular, señor Antonio Mesa Plasencia, la señora Adelina Bachiller, el señor Miguel de Sena y el rico hacendado don Ricardo Narganes con su numerosa y distinguida familia.

Entre el pasaje del **Tenadores** contábanse los distinguidos esposos Pedro Mora y Eulalia Oña con sus graciosas hijas Cecilia, Rosita, María y Lilita.

Mr. Henry Senior y su interesante señora, Elsa Penso, que regresan de Maplewood después de una temporada gratísima.

El doctor Arturo Sonville, conocido médico militar, y su bella esposa, Rosita Lima.

Un matrimonio tan distinguido de la buena sociedad como Dionisio Velasco y María Teresa Sarrá.

M. Maurice Voussure, el amable Maurice de la elegante Casa Dubic, que vuelve de Francia cumplido el sagrado deber que lo llevó a su patria.

Y una viajera simpática.

Trátase de Mrs. Hodgson, mi bella amiga Aurora Quiñones, cuya visita a la Habana está relacionada con algo que por ser de singular interés para las señoras merece que la dedique atención especialísima en otra oportunidad.

Llegue a todos mi bienvenida.

SANTOS Y ARTIGAS

Está decidido.

En el restaurant **El Casino** tendrá celebración el almuerzo con que los cronistas, asociados a un grupo de amigos y simpatizadores de Santos y Artigas, se proponen festejar a estos afortunados y popularísimos empresarios.

Allí, alrededor de una mesa que será adornada con las más escogidas flores del jardín **El Clavel,** se sentarán más de cincuenta comensales.

Hasta el día de ayer tenían separado cubierto los señores Oscar Seiglie, Francisco Mestre, Francisco Machado, Manuel Acevedo, José M. Valdés Gallol, Enrique Díaz, Juan M. Caballero, Abelardo Faes, Adolfo Miranda, José Grande, Lorenzo de Castro, Alberto Paes, Manuel Astorga, Oscar Herrera, Alberto Altuzarra, Andrés Suárez, Ramón Montoto, L. Fernández Ros, Ernesto Pumariega, Oscar Andreu, Julio Anaya, Eduardo Alonso, Dominico Boni, Enrique Uhtoff, Mario Vitoria, Frank Villamil, José Castro, José López del Valle, Joaquín Batista, doctor Octavio Montoro, Asencio San Juan, Arturo Sáinz de la Peña, doctor Federico Justiniani, Miguel Peláez, Ramón Carballo, doctor Roberto Méndez Peñate, Ramiro la Presa, doctor Rogelio Castellanos, Rafael Carreras, doctor Pedro Herrera Sotolongo, Lorenzo Tur, Alejandro Hernández, Victoriano R. Moré, Enrique Fontanills, Alberto Ruiz, Alberto Román, Julio de Céspedes, Pedro M. de la Concepción, José de la Guardia, J. Benítez Rodríguez, Carlos Tró, Carlos R. Varona, Eduardo Cidre, Víctor M. Sánchez Toledo, Julio Pérez Goñi, Urbano del Castillo, René Valverde, Federico Navas, Vicente Prada, Amado Rodríguez, Vicente García, Cayetano Caparroz, Isidoro Díaz, Enrique del Monte, Modesto Alvarez, Juan García, José Rubio, Domingo Fernández, Dionisio Fernández, Nemesio Bendré, M. García Ramos, Frank Lenghetham, Pancho Menéndez, Moisés Valdés Codina, Jaime Valls, Camilo Pérez, Luis Caballero, Sixto L. López Miranda y Belisardo Lastra.

Fáltame decirlo.

Ha sido dispuesto el almuerzo para el sábado próximo a las doce en punto.

¿Cómo faltar?

Cambio de residencia.

Desde el día de hoy se trasladan los distinguidos esposos Miguel Alvarado y Amalia Zúñiga a la casa de Prado 77 que han adquirido de su antigua propietaria, la señora María Fernández Viuda de Pérez, quien acaba de abandonarla para instalarse en el Vedado.

Allí tienen separado alojamiento el querido amigo Rafael Posso y su joven esposa, Amalita Alvarado, que regresan en este mismo día de una prolongada estancia en los Estados Unidos.

Vienen por Key West.

Un saludo.

Es para un amigo simpático, de gran talento y altos merecimientos, el doctor Clemente Vázquez Bello, el más joven de los representantes a la Cámara.

Celebra hoy sus días.

Felicidades!

Otro saludo más.

Llegue en sus días desde estas líneas, al reputado facultativo doctor Clemente Inclán.

¡Páselos muy felices!

Una boda está próxima.

Es la de la señorita Dolores de la Vega y el conocido joven Rafael de Maruri.

Se celebrará el lunes de la entrante semana, según atenta invitación que recibo, en la casa de la calle 9 número 106, en el Vedado, que es residencia de los señores padres de la novia.

Boda simpática.

Del carnet.

Una nota de amor.

Se refiere al compromiso de Carmita Núñez, señorita tan bella como graciosa, y el simpático joven Arturo de Armas.

Hecha está la petición oficial.

Enhorabuena!

De duelo.

La muerte de don Francisco Hernández Coopiters, ocurrida ayer en su antigua residencia de Morro 20, ha sido generalmente sentida.

Fuí amigo suyo.

Un hombre excelente, dotado de altas cualidades, que baja a la tumba rodeado de afectos y consideraciones.

A su bondadosa y ejemplar compañera, la señora Adelaida Alvarez, va mi pésame.

Y recíbalo también el hijo en quien puso todo su cariño, toda su fe y todos sus desvelos, el doctor Francisco Hernández, perteneciente al cuerpo facultativo de la gran casa de salud **La Benéfica.**

¡Qué inmenso su pesar!

Esta noche.

La boda de la señorita Isabel Liao, hija del Encargado de Negocios de China, y el joven Mr. Chan.

Se celebrará en el hotel **Sevilla** a las nueve y media.

Jueves de Fausto.

Los muchos simpatizadores que cuenta entre nosotros Francesca Bertini, la maravillosa Bertini, tendrán ocasión de admirarla en **Sangre Azul,** conmovedor drama en seis actos.

Va en la tercera tanda.

Siguen los episodios de **Las Aventuras de Lord John** en Campoamor.

Toca hoy al tercero.

Noche de moda en **Miramar,** el Circo Santos y Artigas con grandes atractivos, nuevas vistas en el Cine Prado y retreta en el Malecón...

Enrique FONTANILLS.

ES DIVINA

Su nombre lo dice, "Crema Divinia," ella pone divino el cutis de la mujer, lo blanquea, lo suaviza, dándole un precioso sonrosado y aterciopelado.

¿Qué mujer que quiera aumentar su hermosura no la usa? Todas absolutamente. Pídase siempre "Crema Divinia" del doctor Lorié, para evitar equivocaciones. Se vende en boticas y sederías.

CAYO DE UNA ESCALERA

En la casa de salud "Covadonga" fué asistido ayer José Pérez González, vecino de 7a. número 71, por presentar una contusión en el codo izquierdo, con inflamación y probable fractura del alecranon; de pronóstico grave.

Dicha lesión la sufrió Pérez casualmente, al caerse de una escalera en su domicilio.

SIMPATICA BODA

Emilia González Rosado. Enrique González Areu.

El sábado 18 del que cursa unirán sus destinos ante Dios y los hombres, dos jóvenes muy querido en esta sociedad. Son ellos, la simpática señorita Emilia González Rosado y el culto y correcto caballero Enrique González Areu.

La boda se celebró en la intimidad, en la casa Lealtad número 259.

Firmaron el acta matrimonial por parte del señor González, el señor Eugenio Sánchez Fuentes y Peláez, Secretario de la Asamblea Suprema de la "Cruz Roja Nacional Cubana," el señor Baldomero González y el doctor Vicente Custodio y Ferrer.

Por la novia, el doctor Ramón F. Ledón García, Director de la Emergencia de la "Cruz Roja Nacional Cubana," el señor José Suárez y el señor Aquilino Rodríguez.

A pesar de la intimidad con que se celebró el referido acto, ha sido grande la afluencia de amigos y amigas de la simpática pareja.

Entre la concurrencia pudimos anotar a la señorita Amparo Suárez, Celia Ibáñez, Orda y Esther Muñoz, Carmen Banco, Virginia y Ofelia Enríquez y Pérez Ricard, Mercedes León, Esperanza Sánchez, Fidelmia Rodríguez, María Luisa Broche, (enfermera del Puesto de Emergencias de la Cruz Roja Nacional Cubana) y muchas más que es imposible enumerar.

Muchos caballeros asistieron, no haciendo la relación porque haría ésta muy extensa.

Que el ave rosa tienda sus alas sobre los felices desposados y que su luna de miel sea eterna.

RARA QUE LAS DAMAS NO PASEN FRIO

Hemos traido todas las telas y todos los artículos de abrigo que pueden necesitarse y también todos los que pueden desear las damas más exigentes y de mejor gusto.

En tafetanes

la tela de moda que tan bien viste, tenemos de los estilos más bonitos; a rayas hay una gran variedad.

BOAS

Ya nos ha llegado la segunda partida; sépanlo las damas que llegaron tarde y no pudieron comprar de las más bonitas que recibimos en los primeros días de mes.

Señora:

Vea nuestro surtido de invierno, lo mismo en telas que en artículos de sedería

Encontrará lo que V. busca

Compre un SWATERS de seda; es la última moda.

CINTAS

Nuestro surtido de cintas se ha enriquecido con muchos cientos de piezas de colores nuevos. Las hay de todos precios y de colores que encantan.

Botones

Para combinar con telas preciosas en vestidos caprichosos. Los tenemos de todas formas y colores y también de todos precios.

"La Nueva Isla" Monte esq. a Suárez

Compostela y Jesús María "La Princesa"

c. 7052 1d-23

ROPA INTERIOR

Las últimas creaciones en crepé y crepé georgette.

En lingerie hay un surtido completísimo, tanto en precios módicos como en las más ricas telas y encajes.

Vean nuestro surtido en kimonas de seda y desabillés.

La Moda Americana

San Rafael, 22, esquina a Amistad. Habana

C7027 1d.-23

¿Quiere usted aprender inglés? Compre el magnífico libro

EL INGLES SIN MAESTRO

Método práctico para aprender este idioma en 20 lecciones, con la pronunciación figurada en castellano.

A la rústica. $0-60

Empastado en tela. 1-00

Casa Editorial Lozano.

607 Dolorosa St.

San Antonio, Texas. (Estados Unidos.)

5d-22

Muy Enferma Para Trabajar

¿Se ha sentido Ud. alguna vez demasiado enferma para poder trabajar? Se le ha dificultado en alguna ocasión el lavar y planchar la ropa del día per encontrarse muy cansada y sufriendo terribles dolores de cabeza y espalda y aquellos mareos que causan debilidad general? Si tiene Ud. estos síntomas y desea saber lo que debe hacerse; lo que otras miles de muchachas han hecho en iguales circunstancias, acuda á la botica y pida un frasco del Compuesto Vegetal de la Sra. Lydia E. Pinkham. Es un remedio muy simple hecho de hierbas y raíces y cuidadosamente preparado para males femeninos. Lea este testimonio de una señora que vive en Matanzas, Cuba.

EL COMPUESTO VEGETAL DE LA SRA. LYDIA E. PINKHAM

"Yo he obtenido la cura más famosa que pudiera efectuarse y sería muy ingrata sino informara a Ud. respecto a mi caso, el cual es como sigue:—Durante once años estuve sufriendo de tumores en el abdomen, cuya enfermedad puede ser certificada por varias personas respetables de la Habana, Matanzas y Cárdenas. Los doctores no podían comprender mis males. También sufría de fuertes hemorragias que me atacaban con frecuencia. Estando casi desesperada, decidí tomar su Compuesto Vegetal después de haber leído acerca de curas admirables en casos semejantes al mío. Antes de terminar la primera botella de su remedio comenzé a sentir sus efectos milagrosos y no había terminado la sexta botella cuando estaba curada. Le doy las más sinceras y expresivas gracias por el gran beneficio que obtuve."—DOMINGO HERNANDEZ, Calle Porvenir, U. de Reyes, Matanzas, Cuba.

Si está Ud. sufriendo alguna de estas enfermedades y desea un consejo especial, escriba confidencialmente á Lydia E. Pinkham Medicine Co., Lynn, Mass., E. U. de A. Su carta será abierta, leida y contestada por una señora y considerada estrictamente confidencial.

Engordarás

Si Tomas

Glico-Carne Concentrada Esteva

PREPARADO POR J. SANTAMARIA, FARMACEUTICO (BARCELONA)

DE VENTA EN TODAS LAS BOTICAS

Depósito principal en Cuba: Droguería "San José", Habana y Lamparilla

A LAS DAMAS: HOY

COMPREN SU SOMBRERO EN

LA MIMI, Neptuno, 33

Sombreros preciosos, adornados, a $2-00, 2-50, 3-00 y 3-50.

Modelos de París, Terciopelo de Seda, a $3-00, 3-50, 4-00, 4-50 y 5-00.

Creaciones Especiales de 1917, $5-00, 6-00, 7-00, hasta 15-00.

—Paraisos, Eigrets y Adornos de Metal.—

c. 7029 5d-21

¿Queréis tomar buen chocolate y adquirir objetos de gran valor? Pedid el clase "A" de MESTRE Y MARTINICA. Se vende en todas partes.

DIAMANTES. PERLAS

y toda clase de piedras preciosas y semipreciosas de color. También piedras científicas, etc., etc. Compre en pequeñas o grandes cantidades, al contado.

Establecido, 1884.

MOLLER Y CO.

New York City.

Oficina,

1668 Nelson Ave.

... 12d-18

La Ruta.

POESIAS DE ALFONSO CAMIN

Ya se han puesto a la venta las últimas poesaís de este vibrante poeta.

Pueden adquirirse en la librería Burgalesa. Monte número 45.

La Moderna Poesía. Obispo, 135; Cervantes, Galiano 62; La Esfera. Galiano 106; Wilson, Obispo 52; La Nueva, frente al teatro Martí y en La

Suscríbase al DIARIO DE LA MARINA y anúnciese en el DIARIO DE LA MARINA.

LOS MEJORES MUEBLES

Belascoaín, 28. Tel. A-6690

GARCIA Y ALONSO

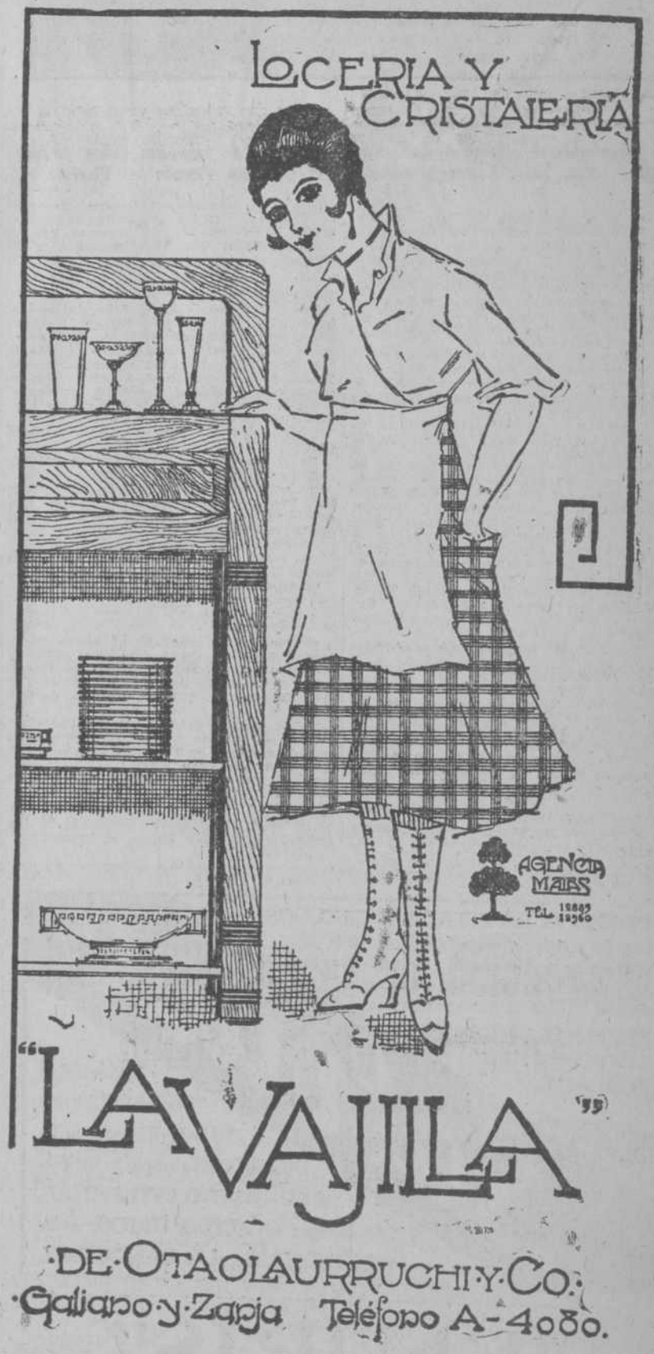

MAISON MARIE

Vestidos y sombreros, se reciben todos los meses

O'Reilly, 83. Teléfono A-5582

C6899 alt. In.-14n.

DR. HERNANDO SEGUI

Catedrático de la Universidad. Garganta, Nariz y Oídos (exclusivamente).

PRADO, 38; DE 12 A 3

SANATORIO

de enfermedades Nerviosas y Mentales

Director residente: Dr. ARMANDO DE CORDOVA

Catedrático, Jefe de Clínica de Enfermedades nerviosas y mentales de la Universidad Nacional.

En una extensión de una caballería de tierra. Gran arbolado, Parques, Jardines, Hortalizas, todo género de distracciones y juegos de sports al aire libre. Accesible por los tranvías del Havana Central, línea de Guanajay, que hacen parada en el Sanatorio y por la carretera de Marianao Teléfono I-7 y llamar al 7006, oficina en la Habana: Neptuno, 61, de 1 a 3. Teléfono A-8482.

C6217 In. 14 Nov.

TEATRO FAUSTO

HOY, JUEVES, 23, DIA DE MODA

Maravillosa creación de la Cinematografía, interpretada por la egregia actriz

FRANCESCA BERTINI

"SANGRE AZUL"

SOBERBIA OBRA EN 6 ACTOS.

C7062 1d.21

TEATRO MARTI

ESTRENO - MAÑANA VIERNES - ESTRENO

"El Gaitero"

Zarzuela en un acto. Regias decoraciones nuevas del reputado escenógrafo señor Peris.

TEATROS

EL CIRCO SANTOS Y ARTIGAS

Bagonghi, el célebre enano acompañado de su manager señor Arthur Sala, y Mrs. Sala. Bagonghi debutará el próximo viernes en Payret.

PAYRET

Anoche se celebró en el Teatro de Payret la función de moda del Gran Circo Santos y Artigas.

La "high life" habanera acudió, ávida de conocer las novedades que figuraban en el programa, a la sala del coliseo, que ofrecía deslumbrador aspecto.

En palcos y lunetas se veía a las damas más elegantes y distinguidas de la alta sociedad de la Habana.

Lleno, como pocas veces, se ha visto el amplio teatro de Sanverio y el público gozaba de dos espectáculos: el de la fiesta y el que presentaba la concurrencia numerosa, escogida, brillante.

El número de los elefantes, que es, en verdad, admirable, gustó mucho y fué aplaudidísimo.

Para hoy, jueves, se ha preparado un programa excelente. Apertura, por la banda Santos y Artigas. Las Tasmanian, acto acrobático. Trío Ariey, acto de percha. El trapecio sin red, "Daring Couple". Santos y Cheret, clowns europeos, en sus escenas cómicas. Acto de jockeys por el trío Ford y la escena de los elefantes de Mr. Robinson.

El acto de vuelos de la familia Ward. Equilibrio de fuerza por los cuatro Williams, el acto cómico en las barras, trío Lefell, escenas cómicas por los clowns Le Prince y Sánchez. La familia Hannelord, acto ecuestre y coreográfico y el capitán Wilmouth, con sus siete leones.

Mañana, viernes, debutará un enano; pesa 28 kilos, tiene 23 años y mide 60 centímetros de altura. Es el único enano que procede del Circo Bayley. La primera vez que se presentó en Washington, Mr. Wilson, el presidente de los Estados Unidos, lo felicitó por el buen éxito que obtuvo.

FUEGOS ARTIFICIALES

Hoy, jueves, por la noche, entre siete y ocho y media, se quemarán, frente al Teatro Payret, fuegos artificiales, obsequio de Santos y Artigas al público habanero, hecho como muestra de gratitud por la buena acogida que ha dispensado a su Circo.

CAMPOAMOR

Las aventuras de Lord John, interesante película de asunto policíaco, pertenecíente a las famosas series de la Universal, continúa exhibiéndose en Campoamor con gran éxito. Esta noche, en la tercera tanda, se proyectará el episodio número tres titulado "Juana Tresdedos".

En la segunda tanda se estrena un hermoso drama titulado "La Profecía".

Tres películas cómicas en la primera tanda.

En la matinée se exhibirán las mismas películas y en el mismo orden.

El interés que en el público ha despertado la película "La Muda de Portici", por Ana Pavlowa, va en aumento a medida que se acerca la fecha del estreno.

El estreno se efectuará en estos días. Muy pocas localidades quedan disponibles.

Otros estrenos prepara la Universal.

MARTI

"El Príncipe Carnaval", obra que se ha representado 137 veces, con gran éxito, se pondrá hoy en escena en la primera tanda. Para la segunda sección se anuncia la aplaudida revista titulada "Sevilla de mis amores".

En la tanda final, "La Patria Chica".

Mañana, estreno de "El Gaitero", interesante zarzuela de Perrín y Palacios, con música del maestro Nieto.

Pronto, "Los Gabrieles".

COMEDIA

"El Director General", comedia de los autores Santobal y Mario, se representará hoy, día de moda.

En esta obra hace su reaparición la primera actriz señora Celia Adams.

Mañana, estreno de la comedia de Benavente titulada "Rosas de Otoño".

FAUSTO

Magnífico programa anuncia para esta noche Fausto.

Se estrenarán notables películas.

En la primera tanda se exhibirán cintas cómicas.

En la segunda se estrenará la pantomima dramática en tres partes titulada "Conciencia", interpretada por Severin y editada por la casa Pathé.

Y, para la tercera tanda, doble, se anuncia la bellísima cinta titulada "Sangre Azul", de argumento muy interesante y conmovedor, magistralmente interpretada por Francesca Bertini. Consta de seis partes y está lujosamente editada por la casa Caesar Films.

Se preparan para la próxima semana dos estrenos: "La mejor venganza", interpretada por Carmen Villasán y El bastardo Antony, obra inspirada en la novela de Dumas.

Mañana, los episodios 10, 11 y 12 de "El Brillante Celestial".

MAXIM

En primera tanda de la función de hoy, jueves, se exhibirán cuatro películas cómicas.

En segunda tanda "Llamas en la sombra", bella cinta interpretada por la señorita Hesperia.

En tercera tanda se exhibirá "El ídolo blanco", en cuatro partes, perteneciente al repertorio de La Internacional Cinematográfica.

Mañana, viernes, en función de moda, será estrenada "La mujer de los sueños", editada con mucho lujo por la casa Aquila Film, de Turín.

"Mademoiselle Cyclone" se estrenará en breve.

NUEVA INGLATERRA

En la primera y tercera tandas exhibición de la película titulada "El obstáculo", interpretada por la Hesperia.

En la segunda, estreno de la cinta en partes, de la marca Savoia, titulada "El noble corazón de Marinka".

Matinée a las tres y media.

Mañana, los tres primeros episodios de "El Brillante Celestial".

PRADO

En primera y tercera tandas se exhibe la cinta "¡Que se salve la Reina!

En segunda tanda, "El misterio de la Embajada".

FORNOS

Para esta noche, en primera tanda, "Zogar, puño de hierro".

En segunda tanda, los episodios 7, 8 y 9 de "Las aventuras de Elena y terminará con estos episodios la exhibición de la cinta titulada "Los misterios de New York".

Señora o Señorita: para sus dolores, tome Aguardiente RIVERA. Pídase en bodegas y cafés.

"LA MUJER de los SUEÑOS"

En el Gran Teatro "Maxim"

Este grandioso y delicado poema cinematográfico, cuyo asunto pasional está saturado de un romanticismo tan desgarrador como humano, y en cuya interpretación se han distinguido notablemente las famosas actrices italianas Jeanne Nolly y Antonieta Calderari, será estrenado en Cuba, en la tercera tanda de la grandiosa función de moda que en este elegante y amplio teatro se celebrará

Mañana, Viernes, 24 de Noviembre

MARCA: "AGUILA FILM" de Turín. "SERIE DE ORO EXTRAORDINARIA", de "LA INTERNACIONAL CINEMATOGRAFICA"

"MADEMOISELLE CCYCLONE" cuyo estreno en este teatro tendrá efecto muy pronto, causará asombro al público y revolucionará el arte Cinematográfico en Cuba

AVISO IMPORTANTE. —Desde hoy cuenta este teatro con mil localidades bajo techo, para las funciones en caso de lluvia.

c. 7077 24-20

CIGARROS SELECTOS FINOS

CON POSTALES AL REDEDOR DEL MUNDO

Partagas y nada más

PUBILLONES

El entusiasta empresario inaugura esta noche su temporada de circo ecuestre en el Teatro Nacional y reina verdadera expectación por conocer el cuadro de artistas que ha traído este año.

La temporada de Pubillones será espléndida, no sólo por los valiosos elementos que integran la compañía que presentará esta noche, sino por los actos escriturados que irán llegando semanalmente de los Estados Unidos. A un acto bueno seguirá otro mejor.

Esta noche se presentarán los números siguientes: Terrys, 5 cómicos; señorita Villani, ecuestre; Miss Ilona y sus perros militares; Mangeano, 7 acróbatas; Orpingtons, trío de gimnastas; Troupe Siegriest, perchistas y voladores; Miss Jordan, loop the loop; Codona, acto aéreo; ¡Benet y sus focas; Miss Clotilde, profesora de equitación; el trío Jeans, malabaristas; Elgenton y Díaz, barristas; Victor Villani, Jockey, Clanws Pepito, Ninche y Arafilta.

Nos complacemos en reproducir el siguiente saludo que ha dirigido al público el popular empresario:

"Una vez más entre vosotros, animado de mis mismos viejos deseos de complacer y entretener a los habitantes de esta culta ciudad, desde su más menuda gente hasta el prócer más serio o encopetado, os dirijo mi cordial saludo, en la inteligencia de que no veréis en mí un extraño, sino al experto, al conocido, al siempre bondadosamente aplaudido empresario cuya vida entera se ha dedicado a buscar lo mejor de este género para solaz y satisfacción de los inteligentes espectadores que nunca han dejado de favorecerme con su presencia y aprobación.

No deseo ofuscaros con hiperbólicas promesas, ni vanagloriarme con exageradas calificativos al describir los varios actos, las múltiples novedades que tendré el gusto de presentaros durante la actual temporada.

Sólo me limitaré a decir en conclusión que Pubillones está aquí: ya vosotros lo conocéis.

Antonio V. Pubillones".

NOVEDADES CINEMATOGRAFICAS

En esta semana se estrenará en el Salón Fornos la notable interpretación de Lyda Borelli, La Falena.

En estos días, El rescate de Sanguily, será estrenada por Santos y Artigas.

UNA ACCION LOABLE

Los señores Santos y Artigas nos envían las cartas siguientes que han dirigido al Presidente de la Junta de Educación y al Director de Beneficencia.

Noviembre 22 de 1916.

Sr. Presidente de la Junta de Educación de la Habana.

Muy señor nuestro:

Desde el próximo sábado, y para la matinée de esos días, pondremos a la disposición de esa Junta 120 asientos en palcos de tercer piso, para que sean usados por niños y niñas asistentes a las Escuelas Municipales. Es nuestro deseo, que en nombre nuestro se manden determinadas entradas a cada escuela para que sean entregadas por los señores profesores a aquellos niños que, por su conducta y aplicación, sobresalgan en clase. Esta donación es, desde luego, absolutamente gratis, como obsequio a los niños y porque deseamos que nuestro espectáculo, tan elogiado por el público, pueda ser visto por los niños que cumplan bien sus deberes escolares.

Muy atentamente,

(F.) Santos y Artigas.

Noviembre 22 de 1916.

Sr. Director de Beneficencia de la Habana.

Distinguido amigo:

Tenemos el gusto de poner a la disposición de usted 100 butacas para todas las matinées que demos los sábados a las 4 de la tarde en el teatro Payret, con la compañía que constituye el Circo Santos y Artigas para que esas butacas sean usadas gratuitamente por igual número de niños de la Beneficencia. No nos guía más que el deseo de que esos niños puedan disfrutar del espectáculo que tanto encomia el público de la Habana.

Muy atentamente.

(F.) Santos y Artigas.

La noble acción de los populares empresarios merece los elogios calurosos de toda la sociedad cubana.

SANGRE AZUL

La bella película titulada "Sangre Azul", interpretación afortunada de la célebre artista del teatro "de pose", Francesca Bertini será exhibida esta noche, en función de moda, en el Teatro Fausto.

"Sangre Azul" está dividida en seis partes y tiene dos mil metros de extensión.

Su argumento es interesante y conmovedor y se desenvuelve en un ambiente aristocrático, donde el lujo más refinado y la elegancia más fina se armonizan.

Se inicia la acción en el gran palacio del Príncipe de Mont Vallon y la Condesa Elena. Hay en el curso de la exhibición una "soirée" espléndida, donde se presentan trajes bellísimos adornados ricamente y donde actúan mujeres de belleza espléndida.

En la última parte se ve un teatro concurrido por la "high life", donde se ofrece un espectáculo de intensa emoción.

"Sangre Azul" será un "succes" de primer orden en el aristocrático Teatro de Estrada.

HAGA POR QUE LE ENVIEMOS NUESTRO LIBRO

"LA VERDAD ACERCA DEL CABELLO"

(por un especialista europeo)

SI DESEA UNA HERMOSA CABELLERA, SIGA EL MÉTODO CALVACURA

EL MÉTODO CALVACURA

es un método científico natural, que invariablemente da los resultados más satisfactorios.

Escribe el Sr. Juan Maloulin: "La caja de muestra hizo salir nuevo pelo, y estoy tan contento que escribo pidiendo el tratamiento completo."

Dice el Sr. Frank H. Wright: "Su Calvacura No. 1 me curó, así como a mi cuñado, y puedo recomendarlo a cualquiera."

Escribe el Sr. H Wedin: "He usado Calvacura No. 1 y ya no se me cae el pelo, el cual está ahora en muy buen estado."

Escribe la Sra. Rosa Stephens: "He usado la caja de muestra y lo considero una gran cosa."

La Sra. Lina Belperio

cuya fotografía reproducimos aquí, nos ha enviado una relación jurada muy interesante acerca de los notables resultados que tanto ella como sus hijos han obtenido del Método Calvacura. Deseamos enviarle a Vd. un duplicado de dicha relación.

CASPA

Si tiene caspa, pelo a cosa de más o menos tiempo para que se quede calvo.

UNA SIMPLE PRUEBA

Pásese el peine por el pelo. Si halla pelo sobre el peine, examine el pelo desprendido. Si la raíz es de color pálido, está seca y como amortiguada, tome precauciones y corrija el mal si quiere salvar el pelo y hacer que crezca.

DE UNA FOTOGRAFÍA, SIN RETOCAR

PADECE VD. DE

Caspa?
Se le cae el pelo?
Tiene el pelo canoso antes de tiempo?
Tiene el pelo lacio, pegajoso o enredado?
Padece de eczema del cuero cabelludo?
Está calvo o casi calvo?

Las Demoras son Peligrosas

Si adolece Vd. de algunos de los inconvenientes acerca del pelo mencionados a la izquierda, no lo abandone, sino trate de remediar el mal al instante. Haga por que le enviemos nuestro libro ilustrado "La Verdad Acerca del Cabello."

Vamos a Probarle

por nuestra cuenta y en vista de un Tratamiento para Ensayo que el Método Natural Calvacura para el Cuidado del Cabello impide la caída del pelo, hace desaparecer la caspa y el eczema del cuero cabelludo, y promueve el crecimiento de nuevo pelo. Le enviaremos una muestra gratis de Calvacura No. 1 de $1.00 y nuestro libro "La Verdad Acerca del Cabello" si nos remite su nombre y dirección y diez centavos en oro Americano o el equivalente en estampillas del correo (sin haberse usado) para ayudar a los gastos de franqueo.

TRATAMIENTO CIENTIFICO DE EXITO

UNION LABORATORY

UNICOS AGENTES EN AMERICA

Famoso Método Calvacura para el Cuidado del Cabello

Box 731, UNION, N. Y., E. U. A.

ESTE CUPON

No. 731

Da derecho al que lo envíe a una

Muestra de $1.00

(tratamiento para dos semanas) de Calvacura No. 1 y nuestro libro "La Verdad Acerca del Cabello" todo gratis. Contiene Cupón y envíelo por correo ahora mismo, junto con diez centavos en oro Americano o el equivalente en estampillas del correo, dirigiéndolos a

DURANTE LA ESTACION CALUROSA

cuando usted, se fatiga fácilmente y le falta energía, se siente abatido, nervioso, irritable y debilitado, tome una cucharadita de SALVITAE en un vaso de agua.

REFRESCA, VIGORIZA, LIMPIA Y PURIFICA.

Salvitae

Estimula el HÍGADO, y los RIÑONES entona la DIGESTIÓN, limpia y purifica el CONDUCTO INTESTINAL, elimina el ÁCIDO URICO, evita la POSTRACIÓN y la LANGUIDEZ.

"EL IRIS"

COMPAÑIA DE SEGUROS MUTUOS CONTRA INCENDIO.

Pendientes de pago por falta de presentación de los interesados algunas liquidaciones del sobrante del año de 1910, que se devuelve a los señores asociados, se les avisa por este medio para que pasen a estas oficinas a recibir su importe hasta el día 31 de Diciembre próximo, en cuyo día serán caducadas, pasando su importe al Fondo especial de reserva, en concordancia con el acuerdo de la Junta General de 30 de Octubre de 1893.

Habana, 15 de Noviembre de 1916.

El Presidente, P. S.

ANTONIO GONZALEZ CURQUEJO

C. 69 4d.-15

Almacén Importador de Efectos Eléctricos y Maquinaria

De José López y Lasa

Martí, No. 17. Apartado 154. Sagua la Grande

Existencia completa de Motores para gasolina, eléctricos y de petróleo crudo.

Elevadores para caña, lo más perfecto.

C6927 3 In. 16Nov.

Producto de la fermentación del Jugo de la Piña

VINPIÑA

Exquisito Vino de Piña

Favorito de las Señoras

Díaz, Leyva y Ca., Fabricantes, Habana

Agencia Cubana, O'Reilly, 72. A-9454.

Quita el Dolor Instantáneamente

DURANTE muchos años el Dr. Levi Minard prescribió y usó el linimento Minard, que se vende actualmente por todo el mundo, porque este remedio es el linimento únicamente seguro para desterrar los dolores de todas clases y puede comprarse en cualquier botica o tienda general.

El linimento Minard es una medicina lechosa calmante maravillosa, que da un alivio instantáneo a los que sufren de neuralgia, lumbago, ciática, dolores reumáticos, coyunturas tiesas; músculos adoloridos, estirados, o estropeados, y a los que tienen cansancio, dolor, ardor o comezón en los pies. Cura siempre prontamente el dolor de espalda.

El linimento Minard es absolutamente puro, no mancha y es muy eficaz. Es económico y limpio.

Minard's Liniment Mfg. Co.

Framingham, Mass., E. U. A.

LINIMENTO DETIENE EL DOLOR MINARD

Sociedad de Beneficencia de Naturales de Galicia

COMISION DE ARBITRAR RECURSOS

GRAN ROMERIA GALLEGA que se celebrará en la Quinta del Obispo, el próximo 3 de Diciembre de 1916.

CONCURSO DE BAILES Y CANTORES GALLEGOS.

CONCURSO DE BAILES.—Se adjudicarán un primer premio de $25.00 y un segundo de $15.00 a las dos mejores parejas que mejor bailen la Riveirana. Después de terminado este concurso bailarán, conjuntamente, todas las parejas que tomen parte en el mismo.

CONCURSO DE CANTORES GALLEGOS, no menores de ocho voces, con acompañamiento de gaita y tamboril. Se adjudicarán un primer premio de $40.00 y un segundo de $25.00 a los dos coros que mejor ejecuten tres cantos típicos de la tierra.

En el caso de que se presente solo una pareja para el baile o un solo grupo para los cantos, queda a juicio del Jurado adjudicar el premio que merezcan.

Para tomar parte en estos Concursos, hay necesidad de inscribirse en la Secretaría de esta Sociedad. Zulueta y Corrales, antes del día primero de Diciembre.

Habana, 15 de Noviembre de 1916.

El Secretario,
ROBERTO MADRIGAL.

C6994 alt. 4d.-20

EFICIENCIA TELEFONICA

Consulte bien la Guía para el número deseado. Luego haga la llamada en la forma siguiente:

Quite el audífono del gancho, y escoja la letra y los números en el disco, con todo cuidado, para evitar equivocaciones.

Todo abonado debe cooperar a evitar las llamadas equivocadas.

"Cuban Telephone Company".

C6667 a/t. 3d-19

TANQUES DE CEMENTO

Patente ROTLLANT, para toda clase de líquidos y melazas.

Fundición de Cemento de MARIO ROTLLANT

CALLE FRANCO Y BENJUMEDA. TELEFONO A-3723

Eso es Reuma:

Apéese en seguida y vaya a comprar

Antirreumático

del Dr. Russell Hurst, de Filadelfia.

Cumpla las instrucciones que se acompañan al frasco y sentirá alivio pronto, curándose en poco tiempo.

Reuma que se trata con **Antirreumático del Dr. Russell Hurst,** de Filadelfia, es reuma vencido, lo mismo el gotoso, que el articular y el muscular.

De venta en todas las Boticas.

Depósito: Sarrá, Johnson, Taquechel, Barrera y Majó Colomer.

Este gran Catálogo ha traído la felicidad a diez mil hogares. Escriba hoy mismo

SE ENVIA GRATIS.

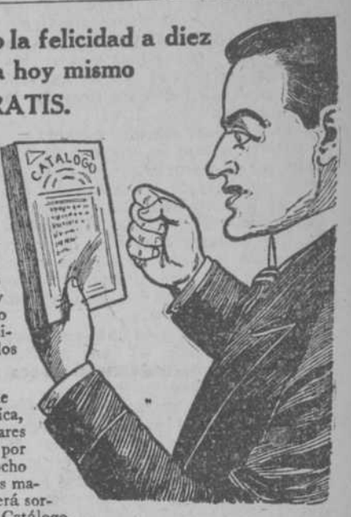

Ocupe ahora mismo unos cuantos minutos, en este instante, y envíenos su nombre y dirección. Aprovéchese de la oferta más extraordinaria y generosa que jamás hasta ahora se ha ofrecido al público. Vea la manera como puede Vd. mismo vestirse y vestir a su familia sin que le cueste un centavo ni ahora ni en ninguna otra ocasión, y el modo de adquirir las joyas más finas, poseer los más lindos relojes y obtener la ropa más de moda por pequeño que sea su salario. Por medio de nuestro sistema de venta conseguirá gratis los artículos de lujo más raros y más útiles.

Entérese por sí mismo del sistema de ventas de la casa más generosa de América, cuyo sistema ha traido la felicidad a millares de hogares donde se habla español. Haga por hojear el gran Catálogo de sesenta y ocho paginas, todas llenas de millares de grabados magníficos de artículos a cual más útiles, y verá sorprendido que cualquier cosa que halle en el Catálogo, sea lo que fuere, será suyo gratis.

Una Oferta Asombrosa

Esta es una oferta asombrosa, fidedigna en todo concepto, y está hecha por una casa comercial de bastante negocio y buena reputación, conocida en cualquier parte donde se hable español como una casa que cumple fielmente lo que promete.

Todo lo que necesitamos es su nombre y dirección. Entonces le diremos la manera de reducir sus gastos de vida, así como el modo de hacer que entre en su hogar la felicidad y las comodidades no esperadas. No le exigimos dinero alguno, sino solamente su nombre y dirección, pero procure escribirnos hoy mismo. Diríjase a

UNION SALES COMPANY, 1966 Broadway, Nueva York

LECCIONES DE..

(VIENE DE LA PRIMERA)

te impasible, besado horas antes por los labios de hielo de la máscara de cera negra y ojos vacíos, no ostenta ya la sonrisa de melancólica resignación que había estampado en él años y años el largo desfile de las catástrofes que rodearan su vida. Maximiliano, Carlota, Rodolfo, Isabel y la mártir pareja destrozada en Sarajevo...

"Decid si hay dolor comparable a mi dolor"—decía el burgrave regio, cada día arrodillado ante el crucifijo, de donde la luz de la conformidad caía como un bálsamo sobre sus heridas íntimas.

Cuántas veces habrá pedido el católico rey su reposo definitivo al Rey de los Cielos y la Tierra! Hoy lo ha logrado; hoy su cuenta está hecha—y hecha con la balanza de la justicia infalible por Aquel a quien él apelaba, acaso sin nombrarle, porque ningún nombre y ninguna letra, y ninguna palabra pueden contener la grandeza del nombre de Dios. Pero éstas son fantasías tomadas a la extremecida sensación que produce su muerte! Los detalles íntimos faltan. Y la apreciación recula.

Su muerte abre en el mundo de la guerra un paréntesis de anhelante inquietud. La desaparición del aliado de Guillermo II apresurará, como cree nuestro Director, el fin de la contienda, o la recrudecerá con el joven heredero deseoso de ilustrar más una herencia ilustre? La presencia del joven rey de Hungría y Emperador de Austria como principal figura en la escena del mundo, será como un eslabón añadido a la larga y sangrienta cadena de horrores cruentos que es el conflicto europeo o sellará como un símbolo de paz la cadena rota de las embestidas internacionales? El momento es decisivo. Unos y otros cansados, unos y otros exhaustos, Inglaterra quebrantada, Francia desgarrada, Rusia semi-imposibilitada, Alemania necesitada, Austria Hungría conturbada con su mezcla inquietante de húngaros, austriacos, croatas dálmatas, bohemios, etcétera y el turco semi-embarazado, entre el callejón sin salida de los Dardanelos y las fronteras casi podridas de Constantinopla, casi podrían reunirse en torno al panteón del soberano extinguido y rehacer con los rescoldos aún calientes de la guerra, la transmutación decorosa de la paz. Los sepulcros hablan; los muertos aconsejan. (Están en la verdad).

Porque si esta caída de José II en la sombra no arrastra al abismo (como un muro la vegetación que lo cubre) la vid rencorosa de las ambiciones y los odios, la guerra resurgirá, recrudecida por la desesperación misma de la esperanza.

La paz la anhela todo el mundo; la contiene solo el amor propio y el falso pundonor. La paz la desea España—latina por su rey; nórdica por su reina,—la paz la anhela Escandinavia, tan ligada comercialmente al continente; la paz la pide todo el Nuevo Mundo sobre rescoldos de impaciencia...

Basta de incendios, basta de desplomes, basta de truenos del aire y truenos de la tierra y truenos del mar; basta de afectos y amores rotos brutalmente por Marte; basta de cultura y humanidad destrozadas por las fierezas salvajes de Belona.

Sí; yo quiero la paz, porque sobre un suelo que tiembla no se fabrica nada. Sí, yo quiero la paz, porque el Mártir del Gólgota la consagró al murmurar divinamente: "amaos los unos a los otros!

Sí, yo quiero la paz; cada ser con su sueño de dulce afecto honrado.

Sí, yo quiero la paz; cada hijo con su madre.

Conde pOSTIA.

LAS SUPLENCIAS..

(VIENE DE LA PRIMERA)

mara a favor del doctor Fernando Ortiz...

Estas suplencias pueden ser llamadas de 'larga talla". Durarán dos años y cuatro meses...

* * *

Por los pasillos de la Cámara desfilaron ayer, perezosamente, algunos legisladores... El doctor Carlos Mendieta, el señor Wifredo Fernández, el señor Lores, y los representantes Sánchez Quirós y Robau....

Hablóse con calma, pese al vértigo de las carreras, de la resolución electoral recaída en el litigio de Yaguaramas; y de la carta que el Sr. Berenguer, candidato a senador por la provincia de Santa Clara, hubo de dirigirle, con motivo del referido lauro, al magistrado señor Maribona. Carta, muy breve, publicada ayer en el "Heraldo de Cuba"...

* * *

¡La bandera de la Cámara señalaba luto!

La anterior noticia no es un comentario a la epístola del señor Berenguer, sino el principio de una nota de duelo... La bandera, a media asta, indicaba que el cadáver del señor Andrés García Santiago recibía, por última vez, las ofrendas de la amistad y del amor...

El entierro del probo hombre público, fallecido en el pasado mes de Septiembre, puso de manifiesto las generales simpatías que supo él consolidar.

En los funerales tomaron participación fuerzas del ejército... Los familiares del doctor Andrés García Santiago lo consintieron, a última hora...

* * *

Receta infalible del señor Wifredo Fernández, nuestro ilustre y querido compañero, para conocer, instantáneamente, si un candidato ha sido electo o no....

Se le dirige esta pregunta: —¿Qué tal, qué tal? ¿Qué opina usted del país...?

Si responde...

—Vamos mal... Muy mal...

Es que él no salió electo. Si el interpelado logró vencer en los comicios contestará con verdadera fe:

—Todo se arreglará. Pierda usted cuidado. Por encima de todo, Cuba.

DR. HERNANDO SEGUI

Catedrático de la Universidad. Garganta, Nariz y Oídos (exclusivamente).

PRADO, 38; DE 12 a 3.

Dr. GONZALO PEDROSO

Cirujano del Hospital de Emergencias y del Hospital número Uno.

CIRUGIA EN GENERAL

ESPECIALISTA EN ENFERMEDADES SECRETAS.

INYECCIONES DEL 606 Y NEOSALVARSAN.

CONSULTAS: DE 10 a 12 A. M. Y DE 3 A 6 P. M. EN CUBA NUMERO, 69, ALTOS.

"THE ROYAL BANK OF CANADA"

FUNDADO EN 1869

CAPITAL.. .. .. $ 11.800.000
FONDO DE RESERVA.. .. .. $ 13.236.000
ACTIVO TOTAL.. .. .. $234.000.000

TRESCIENTAS TREINTA Y CINCO SUCURSALES

NEW YORK, cor. William & Cedar Sts.—LONDRES, Bank Buildings, Princes St.

VEINTE Y TRES SUCURSALES EN CUBA.

Corresponsales en España e Islas Canarias y Baleares y en todas las otras plazas Bancables del mundo.

En el DEPARTAMENTO de AHORROS se admiten depósitos a interés desde CINCO PESOS en adelante.

Se expiden CARTAS DE CREDITO para viajeros en LIBRAS ESTERLINAS o PESETAS VALEDERAS ESTAS SIN DESCUENTO ALGUNO.

SUCURSALES EN LA HABANA—GALIANO 92. — MONTE 118. —MURALLA, 52.—VEDADO, LINEA 67.

Oficina principal, OBRAPIA, 33.

Administradores: R. DE AROZARENA, F. J. BEATTY.

De Gobernación

MUERTE CASUAL

En momentos de estar sacando abono de una cueva el blanco Teodoro Díaz Machín, vecino de la finca "Cuevitas", en el término de Viñales, le cayó una piedra encima, matándolo.

CASA QUEMADA

En la finca "San Blas", del término de Martí, se quemó casualmente una casa de madera inhabitada, propiedad de Carlos Molina.

DETENIDO POR ROBO

Por el sargento Triana y el soldado Orozco fué detenido en Rancho Veloz Evaristo Llerena, autor de un robo de ganado.

El Club Rotario

El Club Rotario celebrará este mediodía un almuerzo en el hotel Plaza.

Tiene este acto una gran trascendencia. Al banquete, un pretexto para la reunión, asistirán los Presidentes de las distintas asociaciones de propietarios de la Habana.

En esta reunión se tomarán seguramente acuerdos de importancia relacionados con los proyectos de urbanización de la Habana.

Comenzará el almuerzo a las 12.

Hormiguero, para New

El Tiempo

Observatorio Nacional, 22 de Noviembre 1916.

Observaciones a las 8 a. m. del 75 Meridiano Greenwich:

Barómetro en milímetros: Pinar, 765.0; Habana, 764.72; Matanzas, 765.0; Roque, 765.0; Isabela, 764.5; Santiago, 763.0; Songo, 763.5.

Temperaturas: Pinar del momento 17 máx. 24 mín. 17; Habana, del momento 22 más. 25 mín. 15; Matanzas del momento 17 máx. 25 mín. 15; Isabela del momento 23 máx. 27 mín. 14; Santiago, del momento 24 máx. 30 mín23; Songo, del momento 20 máx. 30 mín. 17.

Viento y dirección en metros por segundo: Pinar, E. 6.0; Habana, S.L. 3.0; Matanzas, calma; Roque, calma; Isabela, E.E.L. 6.0; Santiago, N.E. 6.0; Songo, calma.

Estado del cielo: Pinar, Habana, Isabela y Songo, parte cubierto; Matanzas, Roque y Santiago, despejado.

Ayer llovió en Baracoa.

DR. J. LYON

De la Facultad de París

Especialista en la curación radical de las hemorroides, sin dolor, ni empleo de anestésico, pudiendo el paciente continuar sus quehaceres.

Consultas de 1 a 3 p. m. diarias. Neptuno, 198 (altos), entre Belascoaín y Lucena.

Jabón Sulfúrico de Glenn

30% AZUFRE PURO

Un jabón medicinal insuperable para el baño. Emblanquece el cutis, calma la irritación Limpia y embellece

Como este jabón ha sido falsificado en Cuba y Sud América, demande el verdadero Jabón Sulfúrico de GLENN que es el mejor

De venta en todas las droguerías

C. N. CRITTENTON CO., Prop. 115 Fulton Street, New York City

Tintura HILL para el Cabello y la Barba. Negro ó Castaño. 4ec. oro.

LIQUOZONE

De Extra Calidad

Estamos haciendo ahora una forma nueva de Liquozone, basada en 15 años de estudio.

El producto permanece el mismo, pero su poder para matar gérmenes ha sido aumentado considerablemente. En todos los casos, el resultado de este producto mejorado, será mas eficaz.

Esta nueva forma se llama LIQUOCIDE, de modo que no se pueda confundir con la antigua. La próxima vez pídase ésta, bajo el nombre nuevo

Liquocide

Usese lo mismo que el Liquozone. El resultado será mucho mas eficaz.

The Liquozone Company, Chicago, E. A. U.

SABANAS VELMA

VELMA 72x90

FOLLETIN 48

E. DE RICHEBOURG

JUAN LOBO

VERSION ESPAÑOLA DE E. PASTOR Y BEDOYA

SEGUNDO TOMO

De venta en la Librería de José Albelo, Belascoain, 32-B. Teléfono A-5893. Apartado 511. 3 tomos: 75 cts.

(Continúa.)

Este caballero de Chamarande ¿es el antecesor del marqués del mismo título, cuya historia sirve de base a nuestra narración?

No podemos asegurarlo.

En la corte de Enrique IV, y más tarde en la de Luis XIII, encontramos un marqués de Chamarande, gobernador del Franco-Condado.

Originaria de la Alta Borgoña, la familia de Chamarande aparece siempre estrechamente unida a la monarquía, y su inmensa fortuna procede de los servicios que prestaron a la Francia.

En 1789, el marqués Pedro de Chamarande ocupaba un cargo de importante en la corte.

Estaba casado, y no tenía más que un hijo llamado Luis.

De repente estalló la revolución como un trueno, conmoviendo cimientos de la monarquía. El pueblo hizo el primer ensayo de su fuerza con la toma de la Bastilla. Pero todavía no podía calcularse hasta dónde llegaría su cólera, por más que ya se presintiera. Los nobles pensaron en ponerse al abrigo de la tormenta, y empezó la emigración.

El marqués de Chamarande no quiso seguir el ejemplo general, y permaneció en su puesto al lado del rey. Pero no creyó que había hacer partícipe a su familia de la exageración de su deber, e hizo que su mujer y su hijo se refugiaran en Alemania.

Una vez detenida y encarcelada la familia real en el Temple, el Marqués se retiró a su castillo de Chamarande, desoyendo los consejos de sus amigos, que trabajaron en vano para inclinar su ánimo a reunirse con su familia en Alemania.

Los veteranos y los bretones empezaron a agitarse.

Se decía que los príncipes iban a penetrar en Francia al frente de un poderoso ejército, a apoderarse de París, y a devolver al rey la libertad y la corona.

Pero no había más que una verdad en estos rumores.

Europa entera, espantada de lo que pasaba en Francia, se preparaba a declarar la guerra a la revolución.

El marqués de Chamarande dispuesto siempre a poner su espada y su fortuna al servicio del rey y de la patria, esperaba los acontecimientos.

Pero las esperanzas acariciadas un momento por los amigos fieles del rey y de la reina no debían realizarse: la coalición fué rechazada por los soldados de la República, y el desgraciado Luis XVI pagó con su cabeza los errores y las faltas de los Capetos.

El marqués de Chamarande fué denunciado a la Convención, por sostener relaciones con los enemigos de la patria, conducido a París y encerrado en la Conserjería, de la que no salió sino para ir al patíbulo.

En aquel tiempo los tribunales administraban justicia rápidamente.

Tres horas después de entrar en la Conserjería, la cabeza del Marqués caía al golpe de la guillotina, siendo confiscados sus bienes y puesto el nombre de su hijo en la lista de la proscripción.

El dolor de la marquesa de Chamarande, al saber la muerte de su marido, fué indecible. Quiso morir. Pero el amor de su hijo le dió fuerzas para soportar su inmensa desgracia.

Ella misma se encargó de la educación del niño Luis, y gracias a sus economías y a sus diamantes que hizo vender, su hijo no careció de nada, recibiendo una sólida instrucción.

Transcurrieron doce años.

El general Bonaparte se apoderó del poder, y la calma sucedió a la tempestad.

Los emigrados podían volver de su destierro.

La marquesa cayó enferma el mismo día que había fijado para su partida, y agravándose lentamente, murió a los nueve días.

El Marqués lloró a su madre, que tanto le había amado, y después se preguntó tristemente:

—¿Qué debo hacer?

Examinó su situación y no la halló tan envidiable como debía esperar.

Tenía un gran nombre; pero ¿qué es un gran nombre cuando no se tiene una fortuna para mantenerle?

Los ahorros de su madre se reducían a diez mil francos. ¡Diez mil francos! Era todo lo que quedaba de la inmensa fortuna de su familia.

Era preciso tomar una resolución, y después de meditarlo largamente, se dijo:

—Antes que todo, soy francés. Ahora que he perdido a mi madre, ahora que estoy solo en el mundo, puedo seguir los impulsos de mi corazón. Los marqueses de Chamarande han servido siempre fielmente a Francia, y muchos han derramado su sangre por ella. Mi padre tenía en el ejército el grado de coronel. Seré soldado como mis antecesores. Mi resolución está tomada.

Ocho días después, el marqués de Chamarande estaba en París, no permaneciendo en la gran ciudad más que el tiempo necesario para alistarse en el ejército.

Fué incorporado a un regimiento de línea, cuyo depósito estaba a la sazón en Grenoble.

No le seguiremos en los campos de batalla.

Su padre había sido un fiel servidor de la monarquía: él fué del imperio.

A la vuelta de los Borbones, era el marqués de Chamarande teniente coronel y oficial de la Legión de Honor.

Durante los cien días, obtuvo el grado de coronel.

En Waterloo se portó como un héroe, siendo herido gravemente.

Sus heridas le retuvieron en cama cerca de dos meses.

Sabido es cómo trató el gobierno de Luis XVIII a los oficiales superiores que permanecieron fieles a Napoleón.

El marqués de Chamarande pidió su retiro.

Pero debió haber alguien que recordase que su padre había muerto en el patíbulo por su fidelidad a la monarquía, y en vez de decretarse su retiro, fué ascendido a mariscal de campo.

Entonces pudo el marqués de Chamarande tomar parte en la cruzada de los antiguos emigrados para recuperar su fortuna, pero no lo hizo.

Era soldado, y no hombre político.

Nunca se le había ocurrido casarse, entre otras razones, porque no se había fijado en ninguna mujer.

—Como durante el imperio había estado siempre en guerra, decía, no he tenido tiempo para amar.

A lo cual le contestaban sus amigos:

—Pero ahora estamos en tiempo de paz.

—Pero ahora, replicaba el Marqués, ha pasado el tiempo del amor.

Sin embargo, el Marqués sentía un vacío en su corazón.

Este vacío debía llenarlo una huérfana confiada a su cuidado, Cecilia Baubant, hija de un oficial que murió en brazos del marqués de Chamarande, en los campos de Wagram, diciéndole:

—Mi hija Cecilia se queda sola en el mundo, Luis, en recuerdo de nuestra amistad, sé su protector, sé su padre.

—Te lo prometo, le contestó Chamarande.

El capitán Baubant exhaló el último suspiro, murmurando:

—¡Gracias!

El marqués de Chamarande colocó a la huérfana de su compañero de armas en una pensión, de donde salió para alegrar la soledad de su padre adoptivo, a quien amaba entrañablemente.

—Pronto tendré que pensar en casarla, pensó el Marqués.

Pero casarla era separarse de ella, y la idea de volver a su antigua soledad, hacía temblar de miedo al antiguo soldado, que no había temblado ante las balas enemigas.

—¡Si yo fuese más joven! se decía muchas veces.

En estas palabras había todo un poema de amor y felicidad.

El marqués de Chamarande vivía en Tolosa, una de las ciudades más aristocráticas de Francia.

Viejo y soltero, el Marqués no recibía, pero no había reunión en la alta sociedad a que no fuese invitado.

Y él aceptaba por Cecilia, cuya hermosura y discreción eran el adorno de los salones más aristocráticos.

Cuando no salían de casa, se pasaban la noche, el tutor y la pupila, sentados al lado de la chimenea, uno enfrente de otro.

Una noche de diciembre, Cecilia bordaba, y el Marqués leía un periódico de París, o más bien, le tenía en la mano, porque por encima de él contemplaba a su pupila con una admiración que se confundía con el éxtasis.

El Marqués pensaba:

—Pesa sobre ciertos destinos una extraña fatalidad. He nacido en la opulencia y debía ser feliz. ¡Crueldades de la suerte! Mi fortuna ha desaparecido y me he resignado. Pero la felicidad huye de mí. He llegado al último tercio de mi vida, y me encuentro solo. ¿Qué dejo detrás de mí? Nada.

Lanzó un profundo suspiro, y Cecilia levantó la cabeza, clavando amorosamente sus grandes ojos en el semblante de su padre adoptivo.

—¿Qué tenéis, padre mío? le dijo.

—Nada, hija mía, nada; contestó el Marqués. Tranquilízate.

—Permitidme que no os crea. ¿He hecho algo que os haya desagradado? Si es así, no tengáis inconveniente en regañarme.

—¿Qué puedes hacer tú que me desagrade?

—No lo sé, padre mío.

—Ya sabes que tengo puestas en tí todas mis alegrías y todas mis esperanzas. Eres el sol que calienta e ilumina mi vida. Eres mi vida entera.

—Entonces, padre mío, ¿por qué estáis siempre triste?

El Marqués no contestó.

Cecilia se levantó y le dió un beso en la frente.

—Decidme en qué pensáis, exclamó.

—¿En qué quieres que piense? contestó el Marqués, profundamente conmovido. No pienso más que en tí.

—¡En mí!

—Sí, Cecilia, en tí, en tu porvenir. Soy tan feliz teniéndote a mi lado, que me asusta la idea de nuestra separación.

—¡Separarnos! Nunca.

—Algún día te has de casar.

—Es verdad, murmuró Cecilia, todas las jóvenes se casan.

El Marqués experimentó una sensación dolorosa.

—Y naturalmente, cuando te cases tendrás que seguir a tu marido, y yo me quedaré solo, ¡privado para siempre de tus miradas y de tus sonrisas! Pero no soy egoísta. Antes es tu felicidad que la mía. Si fuera rico, te podría dar un gran dote, pero ¡soy pobre! Apenas he economizado en toda mi vida sesenta mil libras, y ahora los dotes son la parte más importante de los matrimonios. No sé si el hombre que elijas apreciará tu hermosura y tu virtud en todo lo que valen. Por esto estoy inquieto, Cecilia, por esto estoy triste.

Cecilia dejó caer la cabeza sobre el pecho.

—Cecilia, prosiguió el Marqués, en las reuniones a que asistes, ¿no te ha llamado la atención ningún joven?

—No, contestó Cecilia.

—Entonces, ¿no has pensado todavía en casarte?

—No, contestó Cecilia.

—¿Tu corazón es libre?

—En mi corazón no hay más que un sentimiento, y ese es todo vuestro.

—¡Ah! exclamó de Chamarande.

Y se puso a atizar la chimenea.

Después de un momento de silencio, añadió Cecilia:

—Soy dichosa a vuestro lado, y nunca se me ha ocurrido pensar en lo porvenir. No careciendo de nada, no se desea nada. Toda mi ambición se reduce a no separarme de vos. Por eso no he pensado en casarme. Pero vos, señor Marqués, ¿por qué no os casáis? Casándoos vos no tendríamos que separarnos.

—¡Señor Marqués! repliceó Chamarande. ¿Por qué me llamas señor Marqués?

—Porque... no sé por qué, balbuceó Cecilia ruborizándose.

—No me caso, Cecilia, por dos razones: primera, porque no conozco a la mujer que quisiera unir su destino al mío, y segunda, porque es una locura casarse a los cuarenta y tres años.

—¡Cuarenta y tres años! replitió lentamente Cecilia.

—¡Si tuviese diez años menos! exclamó el Marqués lanzando un suspiro.

—¿Qué harías si tuvierais diez años menos?

—Si tuviera diez años menos, te diría...

—¿Qué me diríais?

—Te diría: Para que no nos separemos, para que nadie me robe tu cariño, ¿quieres ser mi mujer?

DETALLES DE LA MUERTE DE FRANCISCO JOSE

(VIENE DE LA PRIMERA.)

mado. Abandonó el cuarto del enfermo poco después de las ocho; pero apenas había llegado a su oficina se le anunció el fallecimiento del Emperador.

Pocos eran los que sabían en Viena, anoche, el fallecimiento del Emperador Francisco José. Los periódicos en general lamentan que el Emperador no haya vivido para ver la terminación de la guerra, como tanto lo deseaba él, y lo que jamás se cansó de repetírselo a sus íntimos.

Con la muerte del Emperador ha dejado de existir el Monarca más antiguo del mundo, un hombre cuya vida fué una tragedia continua y cuya vida había de extinguirse con la tragedia más grande de todos los tiempos: la guerra actual.

Francisco José era bien querido por su pueblo, el cual se compone de distintas razas. Encontraron en él el cemento que unía la estructura del Estado de Austria-Hungría.

Hasta sus últimos años el Emperador, que desconocía el valor del dinero, empleó fortunas enteras en obras de caridad, sin jamás desatender a los muchos ancianos que venían a Schoenbrum a recibir limosnas.

Durante sus últimos años siempre estaba acompañado de un pequeño grupo de sus antiguos amigos, los cuales lo trataban con familiaridad.

El Emperador era amante de los sports. Durante el progreso de la guerra se tomaba mucho interés en la suerte de su propio ejército y la de sus aliados. Declaró repetidas veces su sentimiento por no poder tomar el mando de su ejército, por su avanzada edad.

El heredero del Trono, el Archiduque Carlos Francisco José, asumió la dirección de los asuntos del Estado esta noche automáticamente. No es probable que se celebre ninguna fiesta con motivo de su ascenso al Trono. Seguramente no se celebrará ninguna mientras dure la guerra.

PESAME DE SU SANTIDAD

Roma, Noviembre 22 (vía París.)

La noticia del fallecimiento del Emperador Francisco José fué comunicada al Vaticano a las cinco de esta madrugada en un mensaje enviado por Monseñor Marchetti, quien se halla en Suiza. A Su Santidad se le dió la noticia en los momentos en que se disponía a decir misa. Después de la misa el Papa conferenció largo rato con el Secretario de Estado del Vaticano, Cardenal Gaspari, enviando instrucciones al Nuncio Papal en Viena y el pésame al Archiduque Carlos Francisco.

EL PESAME DE MR. WILSON

El Presidente Wilson envió hoy el siguiente mensaje de pésame al Emperador Karl Franz Joseph, de Austria-Hungría, al recibir la noticia del fallecimiento del Emperador Francisco José:

"Ruego a Vuestra Majestad y a la Familia Real e Imperial que acepten las más sinceras simpatías de Mrs. Wilson y mías con motivo de la gran pérdida que habéis sufrido con la muerte de vuestro ilustre tío, a quien tenía en gran estima y consideración. A la vez hago extensiva a Vuestra Majestad el pésame del Gobierno y pueblo de los Estados Unidos y le trasmito mis mejores deseos por vuestro personal bienestar y prosperidad."

Mr. Wilson se ha dirigido al nuevo gobernante en esta forma: "Su Majestad Karl Franz Joseph, Emperador de Austria, Rey de Bohemia y Rey Apostólico de Hungría."

Al mismo tiempo el Secretario de Estado, Mr. Lansing, ha dado instrucciones al Embajador Penfield, en Viena, para que en nombre del Gobierno, Presidente y pueblo de los Estados Unidos dé el pésame al pueblo de la monarquía dual por el fallecimiento de "su venerable Emperador y Rey" y exprese a la vez al Ministro de Relaciones Exteriores las simpatías personales de Mr. Lansing.

LO QUE DICE LA EMBAJADA ALEMANA EN WASHINGTON.

Washington, Noviembre 22.

La Embajada alemana, fundándose en su conocimiento íntimo de la situación de la monarquía dual, asegura que la muerte del Emperador Francisco José y la subida de Carlos Francisco José dará por resultado la reanudación de una actividad militar extremadamente enérgica en su índole. El difunto Monarca, debido a su avanzada edad y al estado de su salud, solo tomó una parte pasiva en los planes de la guerra durante los últimos meses de su vida. El nuevo Monarca ha tomado parte activa en distintos frentes donde han estado operando los ejércitos de Austria-Hungría durante los dos últimos años.

LA MUERTE DE FRANCISCO JOSE.

Roma, Noviembre 22.

La muerte del Emperador Francisco José ha sido objeto de animada discusión en Roma. El "Giornale d' Italia" y otros periódicos declaran que el dominio de Alemania en Austria, tanto político como militar, ha sido completado.

Aunque Su Santidad envió su pésame al Archiduque Carlos Francisco, créese que las honras fúnebres que se celebran en la Capilla Sistina a los ocho días de muerto un soberano católico, no se efectuarán hasta después de la guerra.

El Archiduque Carlos Francisco, heredero del Trono de Austria, está casado con una italiana, la Princesa Zita de Parma, que fué criada en Italia.

EL KAISER Y EL REY FERNANDO

Londres, Noviembre 22.

En despacho de Viena, recibido por la vía de Ginebra, se dice que el Emperador de Alemania y el Rey Fernando de Bulgaria deben llegar mañana a la capital de Austria.

EL CADAVER DE FRANCISCO JOSE

Londres, Noviembre 23.

En despacho de Viena se informa que todavía no se han hecho los arreglos necesarios para los funerales del Emperador Francisco José, pero que el cadáver será sepultado en el Mausoleo de los Capuchinos, probablemente el jueves de la entrante semana. Los restos del difunto Monarca serán trasladados el lunes, del castillo de Schoenbrunn a la iglesia de Hofburg, en donde permanecerá en capilla ardiente el martes y el miércoles.

LA EMBAJADA AUSTRIACA EN MADRID ANUNCIA OFICIALMENTE EL FALLECIMIENTO DEL EMPERADOR FRANCISCO JOSE

Madrid, Noviembre 22.

La Embajada Austriaca ha anunciado oficialmente el fallecimiento del Emperador Francisco José.

Esta es la primera noticia oficial recibida del fallecimiento del Emperador.

EN EL FRENTE FRANCO-INGLES

EN EL FRENTE INGLES

Berlín, Noviembre 22.

Oficialmente se anuncia que los alemanes hicieron hoy una incursión en las trincheras británicas al sur del canal de La Bassee. Los ataques ingleses cerca de Serre fueron rechazados.

LA GUERRA EN EL AIRE

AEROPLANOS ANGLO FRANCESES DESTRUIDOS

Berlín, Noviembre 22.

En los combates aéreos librados durante el mes de Octubre, los alemanes han destruído 102 aeroplanos anglo-franceses.

DE LA LEGACION ALEMANA

CUARTEL GENERAL ALEMAN

Noviembre 22 de 1916.

TEATRO DE GUERRA DEL OESTE

La neblina perjudicó considerablemente la actividad. Al Sur del canal de La Bassee patrullas del regimiento 93 y del batallón de cazadores número 4 penetraron en las trincheras inglesas después de destruir las obras de defensa, regresaron con 20 prisioneros y una ametralladora.

También en el sector del Somme quedó reducido durante el día al fuego de artillería. Hacia la noche aumentó en ambos lados del Ancre y en el bosque Ste. Pierrevaast. El ataque inglés al Noroeste de Serre se deshizo por nuestro fuego.

TEATRO DE GUERRA DEL ESTE

Destacamentos de territoriales alemanes que al Sudoeste de Riga habían avanzado contra una posición rusa, regresaron con 23 prisioneros y tres ametralladoras, sin haber sufrido ni una sola pérdida. Nada de importancia ha ocurrido en todo el frente desde el Báltico hasta el recodo de los Cárpatos cerca de Krontadt en Transilvania.

Al Norte de Campolung, en Rumania, los rumanos repitieron sus infructuosos ataques contra el frente alemán y austro-húngaro. En la carretera del Paso Torre Roja y en los valles laterales del río Alt hemos ganado terreno. Durante la tarde de ayer la infantería de las provincias Prusia Oriental y Prusia Occidental entraron desde el Norte y escuadrones de los Coraceros de la Reina desde el Oeste entraron como las primeras tropas alemanas en la ciudad de Crajova, después de romper rápidamente en un ataque a la bayoneta la resistencia del enemigo derrotado.

TEATRO DE GUERRA DEL BALKAN

En la Dobrudcha hubo encuentros de avanzadas cerca de la costa y en el Danubio hubo en algunos puntos fuego de artillería.

En la Macedonia las vanguardias de la Entente llegaron cerca de las posiciones alemanas y búlgaras entre los lagos Ochrida y Presba y la llanura de Monastir. Al Este de Paralova, los cazadores de la guardia recuperaron una altura sosteniéndola contra varios vigorosos ataques.

RESUMEN DE LA SITUACION MILITAR

Nueva York, Noviembre 22.

Si se exceptúa la Rumanía Occidental, pocos cambios de gran importancia han ocurrido en los frentes de batalla.

En la región del Somme, de Francia, ambos ejércitos están casi inactivos, a excepción del bombardeo intermitente de varios sectores. Escaramuzas y duelos de artillería continúan en el frente austro-italiano y en el ruso.

En la región de la Valaquia austriacos y alemanes siguen ejerciendo presión sobre los rumanos, y no hay despachos, ni oficiales ni extra-oficiales, que indiquen que haya mejorado la peligrosa situación de los rumanos. Petrogrado anuncia que en el Valle de Jiul los rumanos están todavía en retirada hacia Craiova; pero esta noticia probablemente es de fecha anterior al anuncio de los alemanes y austriacos sobre la captura de este tronco ferroviario por fuerzas de las Potencias Centrales. Una retirada sobre Craiova arrojaría seguramente a las fuerzas rumanas en manos de sus enemigos.

Hacia el Nordeste, en el Valle de Alt, a ambos lados del río, y en el sector del Paso de Rothenthurm, los aliados teutónicos han quitado más terreno a los rumanos, mientras en la región que circunda a Campulung la fuerte ofensiva de los rumanos ha sido contenida por el recio frente de los invasores.

Las últimas noticias recibidas de Berlín sobre los combates cerca de Monastir dicen que al Nordeste de esa plaza han fracasado los ataques de las tropas de la "Entente" contra el frente germano-búlgaro. París había anunciado anteriormente que los alemanes y los búlgaros presentaban una fuerte resistencia a lo largo de su nueva línea, desde Snegovo, tres millas al Norte de Monastir, hasta la colina 1050, trece millas al Nordeste de esa plaza. Una comunicación oficial serbia, al mismo tiempo, decía que los serbios y sus aliados habían capturado las aldeas de Paralovo y Dobromir, al Nordeste de Monastir.

En el extremo franco occidental del frente de Macedonia, entre los Lagos Presba y Ochrida, las fuerzas beligerantes han estado en contacto. París consigna la captura por las tropas de la "Entente" de Leshowets, en la margen occidental del Lago Presba.

Los turcos han atacado fuertemente a Sultanabad, Persia, pero fueron rechazados y sufrieron grandes pérdidas, según dice Petrogrado.

El barco-hospital inglés "Britannic", el más grande de los dedicados a este servicio, ha sido echado a pique en el Mar Egeo. No se ha determinado si fué torpedo o una mina la causa de su destrucción. De las mil personas que había a bordo, incluso los soldados enfermos y heridos, sólo 50 perecieron.

Por orden del Jefe de las fuerzas de la "Entente" los Ministros de las Potencias Centrales y todo el personal a su servicio, han salido de Grecia.

NOTAS VARIAS DE LA GUERRA

LA GRATITUD DE FRANCIA

París, Noviembre 22.

El aprecio de Francia por lo que los americanos han hecho y están haciendo en obsequio de los heridos, huérfanos y refugiados franceses de las provincias invadidas y arruinadas por la guerra, se les hará saber a los soldados en campaña y al elemento civil de Francia en una serie de conferencias que se celebrarán cerca de las líneas y en mitins públicos en distintas ciudades y poblaciones.

El primer meeting se celebrará en el anfiteatro del Sorbonne mañana, aprobado oficialmente por la asociación conocida por "El Esfuerzo de Francia y sus aliados". El profesor Emil Boutroux, de la Academia Francesa, presidirá el acto; y el Embajador americano, William G. Sharp, ocupará un asiento en la plataforma. Alexandre Millerand, ex Ministro de la Guerra, pronunciará el principal discurso.

Los prefectos de todos los departamentos de Francia están ultimando los arreglos necesarios para que se lea públicamente en todas las poblaciones una relación de todo lo que están haciendo los americanos.

CELEBRE INVENTOR GRAVEMENTE ENFERMO

Londres, Noviembre 22.

Sir Hiram Maxim, el inventor del sistema automático de armas de fuego, se halla gravemente enfermo. Tiene setenta y seis años de edad.

LO QUE DIJO LORD DERBY

Londres, Noviembre 22.

"Cualquiera proposición de paz que proceda de Alemania, recibirá la consideración que se merece", dijo Lord Derby, Subsecretario de la Guerra, hoy al corresponsal de la Prensa Asociada, en contestación a una pregunta que se le hizo acerca de la actitud de los aliados de la Entente.

"Los aliados", continuó Lord Derby, no pueden tomar en consideración ninguna proposición de paz que no les dé lo que motivó la guerra." Los aliados no han modificado sus pretensiones en ese sentido."

Cuando se le preguntó la probable cesación de la guerra, en vista de los recientes acontecimientos, Lord Derby respondió:

"Solo un tonto se atrevería a profetizar; creo que cualquiera que conozca al pueblo inglés, estará de acuerdo conmigo en que no ha flaqueado; que al contrario, cada vez está más y más determinado a continuar la guerra hasta que termine satisfactoriamente. Por otra parte parece que los alemanes abrigan el mismo propósito."

EL PAN EN PARIS

París, Noviembre 22.

El gabinete ha resuelto que en lo adelante los jueves y los viernes no se coma carne.

Se prohibirá también el consumo de tortas y pasteles. El panecillo más pequeño deberá pesar sólo dos libras.

EL PORVENIR DE ALEMANIA

Nueva York, noviembre 22.

El doctor Kuno Francke, catedrático de historia de la cultura alemana y creador del museo germánico de Harward, en una conferencia que dió esta noche ante la sociedad "germanística de América predijo que uno de los resultados de este gran guerra sería una Europa regenerada, con una comprensión mejor de lo que significa la "hermandad internacional".

Habló del porvenir de Alemania, y profetizó la armonía entre protestantes y católicos, así como entre los varios bandos políticos de Alemania, sin excluir a los socialistas. Dijo que ciertas industrias tendrían que ser nacionalizadas en beneficio del procomún.

Pocas probabilidades hay—dijo el doctor Francke—de que sea menos

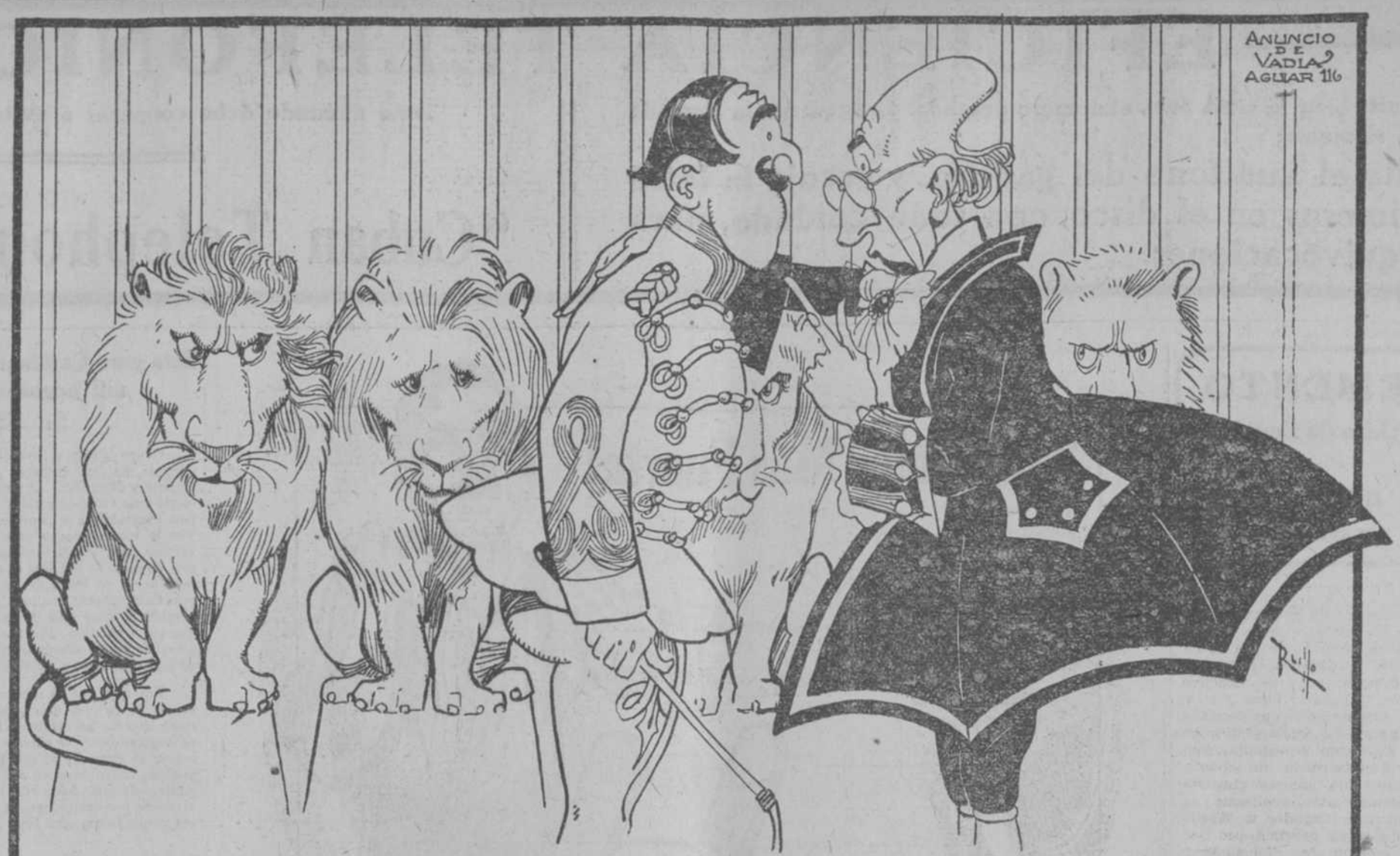

Los leones no arañarán tu cara porque sabes librarte de sus garras.
Ahora quiero ver si eres tan guapo que sabes también librarte de una enfermedad que los buenos mozos como tú están muy expuestos a contraer.

Por si ACASO, SYRGOSOL se vende en todas las boticas.

Depositarios: Sarrá, Johnson, Taquechel, Barrera y Majó & Colomer.
Propietarios: Monument Chemical Co., 13 Fish Street Hill, Monument Square, Londres.

PASTAS PARA SOPA
SEMOLA y TAPIOCA
IMPORTADORES LANDERAS CALLE y Cª HABANA
DE VENTA EN TODAS LAS CASAS DE VIVERES DE LA ISLA
LA FLOR DEL DIA

PUNTOS DE VENTA EN LA HABANA:

El Progreso del País, Galiano 78.
La Viña, Reina 21.
Sucursal de La Viña, Acosta 49.
Sucursal de La Viña, Jesús del Monte y Concepción.
El Brazo Fuerte, Galiano 132.
Cuba Cataluña, Galiano 97.
La Flor Cubana, Galiano 96.
El Bombero, Galiano 120.
La Constancia, Egido 17.
La Providencia, Cuba 68.
La Flor de Cuba, O'Reilly 86.
Santo Domingo, Obispo 22.
Cuba-Galicia, Belascoaín 27.
La Casa Fuerte, Monte 435.
La Abeja Cubana, Reina 15.
La Flor de Cuba, Compostela 173.
Panadería San José, Obispo 31.
La Palma, Bernaza 59.
La Glorieta, Galiano 81.
Surroca y Compañía, Monte e Indio.
Sordo y Echave, Sol 80.
La Montañesa, Neptuno e Industria.
La Alegría, San Lázaro 494.
El Lourdes, 15 y F, Vedado.
La Luna, 7 número 94 (Vedado).
El Almacén, C núm. 16, Vedado.
Sixto Abreu, E y 11, Vedado.
H. Sánchez, Belascoaín 10.
Bonifacio Trías, Teniente Rey 24.
José Nistal, P. Polvorín p. Monserrate.
La Vizcaína, Prado 120.
La Guardia, Angeles y Estrella.
Panadería Toyo, Jesús del Monte 83.
Juan Quintero, Zulueta y Animas.
M. Fz. Palacios, O'Reilly y Aguacate.
José Sánchez, Zanja y Aguila.
Bernardo Alvarez, Aguila y Reina.
Manuel Hevia, Habana y Empedrado.
El Cetro de Oro, Reina 128.
Manuel Nuevo, Panadería La Luisa, Inquisidor número 8.
Santiago Ruiz, Plaza del Vapor por Galiano.
Fernando Nistal, Plaza del Polvorín, 22 y 29.
García y Compañía, Plaza del Polvorín por Zulueta.
Sanjurjo y Hermanos, Plaza del Polvorín por Zulueta.
El Roble, Máximo Gómez 91, Marianao.
Abascal y Rodríguez, Pepe Antonio 21, Guanabacoa.
Viuda de Alvaro López, Pepe Antonio 30, Guanabacoa.
Julián Balbuena, Bernaza y Teniente Rey.
Valdés y Fernández, Monte y San Joaquín.
Dopico y Sobrinos, Cuba y Empedrado.
La Cubana, Galiano y Trocadero.
Leonardo Picallo, Jesús del Monte número 287.
Viuda de Albareda, Neptuno y Soledad.
Remigio Sordo, Plaza del Vapor, Central.
Evaristo Eirea, Plaza del Vapor, por Reina.
J. A. Salsamendi, La Antigua Chiquita.
Domingo Oria y Hermano, Morro y Colón.
Faustino G. González, calle 17 esquina C, Vedado.
Par[illegible] y Hermano, La Caoba, S[illegible] Ignacio 48.

Recomendamos la inimitable TAPIOCA de dicha marca, que es mejor que la francesa y sus similares.

Regalado
Se envía
UN LIBRO
A TODOS LOS HOMBRES QUE LO PIDAN, - TODOS LO NECESITAN, - ES MUY INTERESANTE, MUY INSTRUCTIVO, MUY UTIL, MUY PRACTICO y TODOS LOS HOMBRES DEBEN LEERLO CON ATENCION
Lo escribió el Dr. Martín,
famoso especialista de Londres. Trata de la más cruel enfermedad que sufren los hombres, les enseña a prevenirse de ella, a curarse y a inmunizarse.
Se manda
EN SOBRE CERRADO
SIN TIMBRE ALGUNO, SOLO LA DIRECCION DEL INTERESADO. ASI LA RESERVA ES ABSOLUTA
SYRGOSOL
APARTADO 1632. - HABANA.
ACOMPAÑESE ESTE ANUNCIO.

HEAD SIGNIFICA CABEZA
HEADINE
SIGNIFICA ALIVIO DE DOLOR DE CABEZA
El Remedio Soberano para Dolores de Cabeza y Neuralgia en que se puede fiar es HEADINE. Alivia prontamente. Vendido por Droguistas por espacio de cuarto de Siglo en todas partes del mundo. Fabricado por. B. H. HUNSTOCK CHEMICAL CO. ST. LOUIS, MO. U. S. A.

MATANDO EL GERMEN DE LA CASPA

Se Efectúa una Curación Radical.

Cuando veáis a una mujer o a un hombre ostentando hermoso y lustroso cabello, tened la seguridad de que sus cabezas están libres de caspa o tienen muy poca; pero cuando tienen el cabello quebradizo o claro, debese a la presencia de la caspa. Hay miles de preparaciones "que se prescinde" curan la caspa; pero ninguna os hace saber que la caspa es el producto de un gérmen que mina el pelo cabelludo. Esta estaba reservado al "Herpicide Newbro", que mata aquel gérmen y salva el cabello. "Destruid la causa y eliminaréis el efecto". Cura la comezon del cuero cabelludo. Véndese en las principales farmacias.

Dos tamaños: 50 cts. y $1 en moneda americana.

"La Reunión", E. Sarrá.—Manuel Johnson, Obispo, 52 y 55.—Agentes especiales.
15

CASTORIA
para Párvulos y Niños
Castoria es un substituto inofensivo del Elixir Paregórico, Cordiales y Jarabes Calmantes. De gusto agradable. No contiene Opio, Morfina, ni ninguna otra substancia narcótica. Destruye las Lombrices y quita la Fiebre. Cura la Diarrea y el Cólico Ventoso. Alivia los Dolores de la Dentición y cura la Constipación. Regulariza el Estómago y los Intestinos, y produce un sueño natural y saludable. Es la Panacea de los Niños y el Amigo de las Madres.
"Durante muchos años he recetado su Castoria en mi práctica, con gran satisfacción para mí y beneficio para mis pacientes."
Dr. E. Down, Filadelfia (Pa.)
"Puedo recomendar de corazón al público su Castoria como remedio para dolencias de los niños. Lo he probado y lo encuentro de gran valor."
Dr. J. E. Waggoner, Chicago (Ills.)
Los niños lloran por la Castoria de Fletcher
THE CENTAUR COMPANY, NUEVA YORK, E. U. A.

necesaria la preparación después de la guerra. Alemania no se desarmará mientras no tenga la seguridad de que sus intereses no serán amenazados y es muy difícil que se le pueda dar semejante seguridad.

TODOS TENDRAN QUE SERVIR

Zurich, noviembre 22.

El Kaiser ha ratificado el proyecto de ley para una leva de todos los varones, desde 17 hasta 60 años de edad, aptos, según certificado médico, para el servicio militar, industrial o cualquier otro conveniente al Estado.

AUXILIOS DE SUBSISTENCIAS

Londres, noviembre 22.

El personal diplomático y consular americano en Alemania, Austria, Bulgaria y Turquía está proveyendo de alimentos, ropa y otros artículos necesarios a las clases pobres de dichos países.

El Cuartel General del Ejército americano, en reciente orden ha dispuesto el envío a la Embajada americana en Viena de dos mil libras de manteca, mil de mantequilla y cincuenta barriles de otros artículos, los cuales llegarán a Viena la semana próxima y que han sido adquiridos a precio de costo.

Vapor encallado

Colón, Noviembre 22.—El vapor noruego "Themis" que salió de las Filipinas con rumbo a Nueva York, cargado de azúcar, encalló poco después de salir de Cristóbal.

De Méjico

FUNCIONARIOS CARRANCISTAS CREEN QUE VILLA ATACARA EN BREVE A CHIHUAHUA

El Paso, Tejas, Noviembre 22.—Funcionarios carrancistas que se hallan en la frontera aquí, dicen que ellos creen que Villa y su columna principal atacarán a Chihuahua en breve. Dícese que Villa se encuentra entre Santa Rosalía y la capital del Estado con sus fuerzas en la línea principal del ferrocarril central mejicano. **En Juárez se están recibiendo diariamente noticias de escaramuzas sobre fuerzas carrancistas y los bandidos de Villa, en los alrededores de Santa Cruz de Rosales. Se dice que han llegado un gran número de heridos a Chihuahua procedentes de los alrededores de Ortiz.**

SE VENDEN CUJES PARA TABACO

de yaya y guairaje entregando abordo de carro en cualquier estación de ferrocarril, de Habana o Vuelta Abajo.

Informes: MANRIQUE, 78, bajos, de 11 a 1.

18346 27n.

Cuatro años de su rimiento

Sr. Dr. Arturo C. Bosque.
Ciudad.

Muy señor mío:

La que suscribe con el mayor respeto expone: que habiendo padecido la Dispepsia complicada con Gastralgia, por espacio de cuatro años, llegando a estar tan mala que las drogas y aguas minerales de nada me valían, solamente con ocho pomos de su maravilloso invento "Pepsina y Ruibarbo" me encuentro radicalmente bien y pecaría a un deber de eterna gratitud si no diera a usted por ello las más expresivas gracias a la vez que le autorizo a usted para que haga de estas líneas el uso que mejor le plazca.

S. S. S.

Srt. Liduvina Suárez Bayer.
S|c. Vigía, 25.

La Pepsina y Ruibarbo Bosque es el mejor remedio en el tratamiento de la Dispepsia, Gastralgia, Diarreas, Vómitos, Neurastenia Gástrica, Gases y en general, todas las enfermedades dependientes del estómago e intestinos.

No. 35

La Debilidad Cerebral Debe Ser Atendida Con Prontitud

El Jarabe NER-VITA de Huxley se receta en casos de: DEBILIDAD CEREBRAL Y ENFERMEDADES NERVIOSAS, AGOTAMIENTO DE LAS FUERZAS VITALES, NEURASTENIA, ANEMIA, CLOROSIS, CONVALECENCIAS, ETC.

El Jarabe NER-VITA de Huxley es el tónico por excelencia reconocido en todo el mundo para fortalecer los achaques y desgastes de nuestro sistema, producidos poor infinidad de causas naturales.

Si desea usted conservar su imaginación clara, su cerebro despejado, y sus nervios equilibrados, no deje de comprar y tomar el sin igual Jarabe NER-VITA de Huxley, el único genuino, y no se deje engañar con preparaciones similares con nombres parecidos.

Pida NER-VITA e insista que le vendan NER-VITA, el único remedio eficaz para los nervios.

Estados Unidos

TRABAS AL TABACO AMERICANO

Washington, Noviembre 22.

La mayor parte de los dos millones de pesos en que se calcula el valor del tabaco americano que se creía aquí las autoridades inglesas habían levantando el decomiso según convenio con el Departamento de Estado efectuado hace más de un mes, sigue aún detenido en Copenhague.

Según informes llegados a Washington de los 5.000 barriles que nabía en los muelles de Copenhague solamente 700 han sido despachados para sus destinos, pues las autoridades inglesas no han querido aceptar las declaraciones hechas por los comerciantes remitentes americanos de que habían cumplido con todos los requisitos que exige la importación de dicha mercancía a Dinamarca

Los embarques de tabaco para Europa también son demorados en este país a pesar del convenio con Inglaterra, porque la línea Hamburguesa-Americana no quiere admitir carga. Los aliados hace meses prohibieron la importación del tabaco a países contiguos a Alemania y Escandinavia y las compañías navieras no aceptan cargamento alguno sin cartas de seguridad de la Embajada Británica manifestando que la mercancía pasará el bloqueo inglés, sin demora.

Casi todo el tabaco detenido en Copenhague estaba especialmente preparado para el consumo alemán, y es de un grado que se deteriora rápidamente. Las condiciones para almacenar dicho tabaco en Copenhague, son pésimas.

CHAS. E. HUGHES FELICITA AL PRESIDENTE YILSON.

Lakewood N. J. Noviembre 22.

Charles E. Hughes, el candidato republicano para Presidente en las recientes elecciones, envió al Presidente Wilson esta noche un telegrama de felicitación.

El telegrama de Mr. Hugnes dice: "Debido a lo reñido de la votación, he esperado el escrutinio oficial de California y ahora que está virtualmente terminado, permítame que lo felicite por su reelección. Aprovecho esta oportunidad para desearle éxito en su nueva adminstración.

LO QUE DICE EL REPRESENTANTE FITZGERALD.

Washington Noviembre 22.— El Representante Fitzgerald, del Partido Demócrata, dijo hoy que él era partidario de una ley que prohiba la exportación de comestibles, y que él se proponía redactar un proyecto de ley en ese sentido y presentarlo en una de las primeras sesiones de la Cámara.

LAS PELICULAS DOMINICALES

Albany N. J., Noviembre 22.

El Tribunal de Apelación falló hoy, sin reservas ni condiciones, que las exhibiciones cinematográficas constituían una violación le las leyes del Estado.

Esta sentencia del Alto Tribunal fué a modo de una interpretación de la ley de observancia del domingo, y no como orden dirigida contra ninguna empresa.

CONTRA LAS OCHO HORAS

Kansas City Mo., Noviembre 22.

El Juez Hook del Tribunal Federal de este distrito, falló hoy que la ley "Adamson" sobre la jornada de las ocho horas era inconstitucional.

CASI COMO EN CUBA

Sacramento, California, Noviembre 22.

El Secretario del Estado de California, Mr. Jordan, anunció hoy que si no se subsanan ciertos errores y omisiones descubiertos en los Condados de Yuba y Orange, no expedirá los certificados de elección de los compromisarios presidenciales en California.

Si resulta esto, sobrevendrá indudablemente no sólo una demora sino una situación bastante grave, que podrá afectar hasta la re-elección del Presidente Wilson, ya que la elección depende de los votos de los trece compromisarios presidenciales de California.

WILSON, ESTA SEGURO

San Francisco, Noviembre 22.

El Presidente del Comité Central Democrático del Estado de California dijo hoy que, a su juicio, ningún acto del Secretario de Estado Jordan podrá afectar la situación actual, puesto que la ventaja alcanzada por Wilson en ese Estado era incontestable.

SE PAGARON LAS APUESTAS

New York, Noviembre 22.

Hoy empezaron a pagarse las apuestas, en la inteligencia de que no había duda de que el Presidente Wilson había sido reelecto.

Se calculan que las apuestas hechas sobre el resultado de las elecciones fluctúan entre tres millones y cinco millones de pesos, la mitad de las cuales fueron pagadas a la semana de haberse verificado las elecciones.

LA CARESTIA DE LA VIDA EN LOS ESTADIS UNIDOS

Nueva York, Noviembre 22.

La carestía de la vida cada vez mayor, ha despertado las actividades federales del Estado y municipales, para mejorar un estado de cosas que todos consideran sumamente grave.

Los agentes del Departamento de Justicia han completado virtualmente su investigación escudriñadora del aumento del precio del carbón, y se está preparando un informe que será sometido a la consideración del Procurador General Gregory. Hay quien promete que este informe dará por resultado una vigorosa actuación por parte del aludido Fiscal.

El Procurador del Distrito Mr. Swann, anunció esta noche que es probable que sean procesados algunos revendedores que han entrado en ilícitas combinaciones.

"El alto costo de la subsistencia no se debe a la guerra, sino a la concupiscencia de los que especulan con el alimento", ha dicho el Fiscal del Distrito.

Agregó que, sin embargo, "la confabulación en estos casos es muy difícil de probar".

ROBARON EL EXPRESS

Chattanooga, Tennesy, Noviembre 22.

La policía Secreta informa que dos hombres pararon un carro del Soutner Express esta noche en el camino de Western and Atlántic, llevándose $34.900.

FALLECIO JACK LONDON

Gennellen, California, Noviembre 22.

Jack London, célebre escritor de novelas, falleció aquí esta noche.

A London lo encontró sin conocimiento, un criado que entró en su cuarto a despertarlo.

El paciente mejoró algo durante el día; pero sufrió una recaída esta noche.

Movimiento de buques

New York, Noviembre 22.

Entró: vapor Munamar, Nipe; Olinda, (cubano), Gibara y Vita.

Salió: vapor Guantánamo, Habana.

Delawater Breakwater, Noviembre 22.

Pasaron: vapores Rimfac, (danés) Philadelphia para Manzanillo; Henry Tegner, (danés, para Puerto Padre.

Savannah, Noviembre 22.

Entró: goleta Carmela, Manzanillo.

Tampa, Noviembre 22.

Entró: vapor Olivette, Habana vía Key West.

Newport News, Noviembre 22.

Salió: vapor Chiswick, (inglés), Felton.

Mobile, Noviembre 23.

Salió: vapor Munplace, Habana.

Mercado Financiero

AZUCARES

Nueva York, Noviembre 22.

El mercado local de azúcar crudo estuvo encalmado y nominalmente sin cambio.

No se recibió confirmación de los rumores de ayer sobre ventas de "Cubas" para pronto embarque a 5.1|4 costo y flete; pero los tenedores nuevamente las ofrecieron a ese precio, sin atraer la atención de los compradores. Los precios al cerrar fueron 5.1|4 por "Cubas" costo y flete, igual a 6.27 por centrífugas y 5.40 por las mieles.

No se advirtió mejora ninguna en la demanda del granulado, y sólo hubo una moderada retirada de viejas partidas. Se manifestó algún interés para la exportación, pero a precios muy por debajo de las aspiraciones de los refinadores, resultaron que no se dió cuenta de ningún negocio. Los precios no cambiaron: 7.50 para el granulado fino.

Hubo fuertes liquidaciones en azúcares para futura entrega, y los precios cerraron de 5 a 15 puntos netos más bajos. La liquidación fué principalmente con los de Noviembre y Diciembre, lo cual refluyó sobre las entregas posteriores.

Las ventas ascendieron a 15,850 toneladas.

Noviembre se vendió de 5.20 a 5.08, cerrando a 5.10.

Diciembre, de 4.93 a 4.87, cerrando a 4.89.

Enero, de 4.34 a 4.30, cerrando a 4.32.

Marzo de 4.03 a 4.00, cerrando a 4.02.

Mayo de 4.13 a 4.09, cerrando a 4.11.

VALORES

Nueva York, Noviembre 22.

Las transacciones en el activo mercado de hoy, estuvieron nuevamente sometidas a las condiciones técnicas. Hubo nuevas indicaciones de un extenso movimiento alcista, especialmente en metales.

Una de las causas primarias fué el inesperado aumento del interés del dinero hasta 4.1|2 y 5 por ciento.

Las ventas totales ascendieron a 1,820,000 acciones.

COTIZACIONES A LA HORA DEL CIERRE

Cuba American Sugar, 230.
Cuba Cane Sugar, 71.1|4.
South Porto Rico Sugar, 220.
Bonos de la República de Cuba, 98.5|8.
Papel comercial, 3.1|2 por 100.

EL MERCADO DEL DINERO

LIBRAS
A 60 días: 470.1|2.
Por letra: 4.75.3|4.
Por cable: 4.76 7|16.

FRANCOS
Por letra: 5.84.1|2.
Por cable: 5.83.1|2.

MARCOS
Por letra. 68.7|8.
Por cable: 69.

CORONAS
Por letra: 12.1|8.
Por cable: 12.1|4.

FLORINES
Por letra: 40 7.8.
Por cable: 40.13|16.

LIRAS
Por letra: 6.42 1|4.
Por cable: 6.41 5|8.

RUBLOS
Por letra: 32.3|4.
Por cable: 32.7|8.

Plata en barras: 72.7|8.
Peso mejicano: 56.1|8.
Interés sobre préstamos a sesenta días y noventa días, 3.1|4 a 3.1|2; a seis meses, de 3.1|2 a 3.3|4.

BOLSA DE LONDRES
Ferrocarriles Unidos: 83 3|4.
Consolidados: 55 3|4.

BOLSA DE PARIS
Renta del 3 por ciento: 61 francos 10 céntimos al contado.
Empréstito del 5 por 100, 87 francos 80 céutimos.
Cambio sobre Londres: 27 francos 81.1|2 céntimos.

De la Judicial

POR USURPACION

Los agentes Honorato Cueto y Manuel Iglesias, detuvieron a Manuel García González (a) "El Isleño", que estaba reclamado en causa por usurpación de estado civil.

Este individuo fué remitido a la cárcel, por naber sido procesado anteayer con exclusión de fianza.

PIDA USTED HIELO DE "LA POLAR"

QUIMICAMENTE PURO

KELLY SPRINGFIELD

CALIDAD SUPREMA

MANUEL J. CARREÑO COMPANY

TENIENTE REY Y ZULUETA

C8989 3d. 20

Pintarse los Labios
Está de Moda.
Boca Coloreada, es Boca que Enamora.
Pídase Creyón Rojo del
Dr. Frujan
de Paris
En Boticas
y Sederías.

¿Irá España a la Guerra?

Véalo en ESPAÑA INVADIENDO A ALBION

Libro de candente actualidad. Donde se demuestra que España contribuirá a la derrota final de Inglaterra, y de qué manera.

Precio: $0.80. De venta sólo por DISTRIBUIDORA POSTAL DE LIBROS.—Apartado número 1251, Habana.

Giro o sellos.

También, "Los 4 Jinetes del Apocalipsis, $0.75. "El Imperialista", por Vicente Gay, $1.25.

Los de la Habana no tienen necesidad de remitir su importe.

28313 26n.

No hagas gimnasio que es inútil.
Tu debilidad no la cura el gimnasio.

Toma
Píldoras Vitalinas
(Renovadoras de los hombres gastados)
Y te sentirás fuerte, con las energías que quieres, como en tus mejores días.
SE VENDEN EN TODAS LAS BOTICAS.
Depósito: "EL CRISOL", Neptuno y Manrique.

AVISO

Acabamos de recibir catálogos y muestras de ropa hecha, a precios de New York. Dénos su dirección y pasaremos a visitarlo. A. Ron, Apartado 2348; Teléfono A-7780, Habana.

Solicitamos agentes para familias.

28291 25n.

N. GELATS & Co.
AGUIAR, 106-108 BANQUEROS HABANA
Vendemos CHEQUES de VIAJEROS pagaderos en todas partes del mundo.
—Y—
CARTAS DE CREDITO CIRCULARES
en las mejores condiciones.
"SECCION DE CAJA DE AHORROS"
Recibimos depósitos en esta Sección pagando intereses al 3 p% anual.
Todas estas operaciones pueden efectuarse también por correo.

Efectos Eléctricos
LAMPARAS, ETC., ETC.
DELAPORTE
O'Reilly, 85.
Teléf. A-3126

LAS MAQUINAS DE ESCRIBIR "OLIVER"
y otras marcas de $35.00 ó más
VENTAS AL CONTADO Y A PLAZOS.
Wm. A. PARKER, Teléfono A-1793. O'REILLY No. 110

VIDA OBRERA

EN EL CENTRO OBRERO

Anoche celebraron Junta General extraordinaria en el Centro Obrero los fundidores y similares, bajo la presidencia del señor Emilio Vireón, actuando de Secretario el señor José Sánchez.

El acto dió comienzo a las ocho, dando cuenta el presidente del objeto de la reunión, que no era otro que el de acordar el auxilio con que dicha agrupación debía contribuir al fondo de la huelga que sostiene el Sindicato de Albañiles.

Sometido este asunto a discusión, se acordó que el sábado se verifique en todos los talleres de fundición y similares una recolecta, la que harán efectiva los delegados, quedando la cuantía de la cantidad al arbitrio de lo que quieran dar individualmente.

También se acordó que el Gremio encabezara la suscripción, donando diez pesos de los fondos sociales.

A las diez terminó la junta.

LOS ALBAÑILES

El Comité de la huelga del Sindicato de Albañiles, celebró anoche un cambio de impresiones.

Se dió cuenta de haber aceptado la jornada de las ocho horas los siguientes señores:

Pedro Vladel, contratista de una obra que se levanta en el reparto Almendares.

Luis Ferrán, contratista de una fabricación de Luyanó, en la fábrica de jabón y velas del señor Boada.

Y el señor Leopoldo de Cárdenas, propietario que tiene también en construcción un edificio.

LA ASAMBLEA DE ESTA NOCHE

Hoy a las ocho de la noche, tendrá efecto una Asamblea general de Albañiles en Monte 15, altos del Centro Obrero, para informar el Comité de la huelga el estado de la misma.

SE PREPARA UNA MANIFESTACION AL GENERAL MENOCAL

El señor Juan Luis González, vecino de la Calzada del Monte esát, gestionando la celebración de una manifestación al General Menocal para el día 30 de Noviembre, con el fin de elevar una queja sobre la carestía que implica para la vida el alto precio que alcanzan los artículos de primera necesidad en el mercado.

LA UNION DE FOGONEROS

Ha celebrado una velada en su local social el gremio de fogoneros, marineros y similares, en conmemoración del primer aniversario de reorganización social.

Hicieron uso de la palabra varios oradores, inspirándose en los beneficios que reporta la asociación, poniendo de manifiesto lo que ha significado ésta para los fogoneros y marineros por la asociación, recabaron algunas consideraciones y mejoras en las faenas de a bordo.

Recomendaron a los oyentes que hicieran propaganda activa por la Asociación, para obtener en el mañana otras mejoras en su penosa labor, a fin de llegar a la mayor renumeración en los salarios, y un grado mayor de respeto hacia sus personas, condiciones que sólo pueden alcanzarse por medio de la unión general.

Ensalzaron la protección que habían encontrado muchos asociados en sus enfermedades y accidentes imprevistos, la que hubiera sido más efectiva si la Asociación contara en su seno a cuantos libran su subsistencia en el mar. También suplicaron a los concurrentes que no descuidaran los deberes sociales que les ordenan asistir a las juntas y asambleas, para tomar parte en todas las deliberaciones, llevando al organismo colectivo sus pensamientos y sus ideas, porque en las discusiones acaloradas se encuentran puntos de vista que resultan de interés general y se levanta el espíritu de la organización.

Se ha dicho con razón—afirmó uno de los oradores—que donde no se discute, no se piensa, y donde no se piensa hay inacción, atrofia y muerte.

La asamblea terminó en medio del mayor entusiasmo, dándose vivas a la organización obrera y a la Unión de los trabajadores del mar.

Asistieron varias representaciones de colectividades obreras, saliendo complacidas de la fiesta, del orden que reinó en la mismo.

Todos hicieron votos por la prosperidad, deseando un nuevo año de bienandanzas para todos.

La Polar envió a la Sociedad un barril de laguer, con el que fué obsequiada la nutrida concurrencia.

LOS TABAQUEROS

El éxodo de tabaqueros de la Florida, sigue en aumento, debido a la huelga que han planteado los torcedores, reclamando aumento de jornal en todas las vitolas—basada dicha actitud(en la calidad de los materiales y en la carestía de la vida, que hace ésta de día en día más imposible a los trabajadores.

C. ALVAREZ.

Listas de electores y boletas de escrutinio falseadas

UN EXHORTO DEL JUZGADO DE INSTRUCCION DE GÜINES

El Juez de Instrucción de la Sección Segunda recibió ayer un exhorto del Juzgado de Instrucción de Güines, interesando que la primera de las citadas autoridades se constituya en el edificio que ocupa en esta capital la Junta Provincial Electoral, con el fin de que proceda a la ocupación de las listas de electores y boletas de escrutinio de los colegios 1 y 2, de pueblo del Caimito, por aparecer que en el escrutinio no arrojan al mismo resultado que las enviadas por dichos colegios, sospechándose que hayan sido falseadas.

Probablemente en el día de hoy se practicará la diligencia solicitada en el exhorto.

E. P. D.

Ha fallecido nuestro distinguido amigo el señor Juan Díaz Rivas, del comercio de esta plaza, y hermano del agente y corresponsal del DIARIO en Remates.

Las prendas morales, la actividad y celo del difunto le hicieron queridísimo de todos. Su muerte, ha sido muy sentida.

Llegue hasta sus familiares la expresión de nuestra condolencia.

El entierro del señor Juan Díaz se verificará esta tarde, a las cuatro.

DOMADOR HERIDO

El capitán Wilmouth, audaz domador que trabaja con los leones del circo Santos y Artigas, fué herido anteanoche por un león.

El capitán Wilmouth se distrajo un momento, y el león le dió un zarpazo, que le desgarró el guante de cuero y después la piel, haciendo brotar la sangre y obligando al capitán Wilmouth a suspender un momento el acto para curarse.

El intrépido domador, volverá a actuar esta noche. frente a la fiera que lo hirió, y sabrá imponerse como lo ha hecho hasta ahora, pero debe evitar cualquier descuido que pudiese ser funesto para él, porque uno de los leones que trae es en verdad un peligro.

TOSES FUERTES

Toses peligrosas en extremo. Toses que raspan y desgarran la garganta y los pulmones. Toses que sacuden todo el cuerpo. Necesitais una medicina regular, una medicina de médicos para una tos semejante. Necesitais el

Pectoral de Cereza del Dr. Ayer

Se ha vendido durante 75 años

Da á la naturaleza sólo la ayuda necesaria para dominar la tos y cicatrizar las membranas inflamadas. Informaos con el médico respecto de esta medicina. Se vende en frascos de dos tamaños.

Para apresurar el restablecimiento mantened el vientre en buen estado. Tomad las Píldoras del Dr. Ayer, si fuese necesario, á fin de asegurar una evacuación diaria. Estas píldoras están azucaradas, son de productos vegetales. Mantienen activo el hígado.

Preparado por Dr. J. C. Ayer y Cía., Lowell, Mass., E. U. A.

A los Hacendados, Comerciantes e Industriales

Techado marca "GARANTIA"

Estamos en la época de las lluvias, se necesita renovar los techados, las tejas galvanizadas cuestan muy caras y nada hay más a propósito para sustituirlas que el techado "GARANTIA", que cuesta menos y da el mismo buen resultado.

Se suple en anchos de 32 y 36 pulgadas y en rollos de 108 y 216 pies cuadrados, con sus correspondientes clavos, arandelas y cemento para colocarlos.

Tengan presente que no hay más que una marca "GARANTIA", todas las demás son imitaciones de muy inferior calidad.

Pidan este techado en todas las ferreterías.

¡Unico Agente,

J. A. VAZQUEZ

Teniente Rey, 15. Habana.

C6755 In.-9-No.

RUTA DE LA FLORIDA

DIARIA exceptuando los domingos y jueves DESDE LA HABANA, LA MAS DIRECTA, RAPIDA, COMODA Y LA MAS CORTA POR MAR PARA TODAS PARTES DE LOS ESTADOS UNIDOS.—La ruta oficial de correos entre Cuba y los Estados Unidos.

Por esta Ruta se puede ir a cualquier punto veraniego o a cualquier colegio de los Estados Unidos, sin necesidad de pasar por la ciudad de Nueva York con sus niños.

$70 de la Habana a New York ida y vuelta $70

VALIDO POR SEIS MESES DESDE EL DIA DE LA SALIDA.

Directo sin cambiar de trenes o con privilegio de hacer escala a la ida y a la vuelta en WASHINGTON, la gran e interesante capital; BALTIMORE, FILADELFIA y demás ciudades en el camino.

Desde Key West el mejor servicio, por Ferrocarril en magníficos carros palacios Pullman. Todos de acero, con alumbrado y abanicos eléctricos; carros dormitorios con compartimientos camarotes y de literas, carros restaurants a la carta.

Para informes, reservaciones y billetes dirigirse a la

Peninsular and Occidental Steamship Co.

Bernaza, 3. Teléfono A-9191. Habana, Cuba

ELGIN F. CURRY AGENTE DE PASAJES.

EMULSION DE CASTELLS

Cura la debilidad en general, escrófula y raquitismo de los niños.

PREMIADA CON MEDALLA DE ORO EN LA ULTIMA EXPOSICION

The "Chret-Land" Petroleum Co.

S. A.

BOLETIN NUM. 30

NOVIEMBRE 22 DE 1916

Terminados todos los trabajos necesarios para dejar listo nuestro pozo Núm. 1, en el Lote "El Tamarindo", a fin de variar el diámetro de la perforación, hemos empezado a colocar en la mañana de hoy la tubería de 6 pulgadas, últimamente adquirida, y con la cual esperamos llegar al yacimiento de petróleo que existe en la comarca donde nos hallamos perforando.

Hoy está listo nuestro Pozo para alcanzar grandes profundidades.

Hemos recibido carta de nuestro Presidente, Señor Alberto N. Landes, comunicándonos que regresará pronto.

Para más informes, ocurra a nuestra Oficina, en

CUBA, 37, y O'REILLY, 9½

TELEFONO A-4697

C7060 1d-23

Por los Juzgados de Instrucción

ROBO

A la policía manifestó Carmen Darcout, vecina de Picota 4, que de la habitación que ocupa en la misma casa le han sustraído a Valentín Bouto prendas por valor de $130, que guardaba en un escaparate, el cual fué violentado.

SOBRE UN ALSALTO

Un oficial de la sub-estación de policía de Luyanó se constituyó ayer en la casa Luyanó 191, domicilio de la señora Eloisa González Campos, levantando un acta del asalto de que fué víctima dicha señora al transitar en la tarde del lunes por la calle de Manuel Pruna entre Rodríguez y Municipio, y de cuyo hecho publicamos una información anteayer.

La denuncia fué cursada al Juzgado de instrucción, sin que en ella se consigne quién fué el moreno que asaltó a dicha señora.

Del Juzgado de Guardia

Incendio.

En el taller de lavado establecido en Manrique 83, de la propiedad del asiático José Luis Chión, ocurrió ayer tarde un principio de incendio a causa de haberse quemado varias piezas de ropa que estaban tendidas en la azotea.

Ignórase cómo ocurrió el fuego. Las llamas fueron sofocadas por varios dependientes del taller, que acudieron al oir las voces de auxilio que daba la esposa del propietario Rita Ayán Romero.

Fractura.

El doctor Varona asistió a Felia Costa y de las Flores(, vecina de de Ceulino 25, en Regla, de la fractura del radio del brazo izquierdo, lesión grave que sufrió casualmente al caerle encima una caja de hierro en los talleres de Pessant, en Regla.

Patinando.

El doctor Ponce de León, médico de guardia en el Hospital de Emergencias, asistió anoche a Rubén Peruyero Peraza, de catorce años y vecino de San Miguel 153, que presentaba la fractura de los huesos del antebrazo derecho, de pronóstico grave.

Dicha lesión la sufrió casualmente en el Malecón, al desgravársele una de las ruedas de los patines con que hacía ejercicio.

Tentativa de robo.

En economía 45, domicilio de Matilde Moya Pazos, trataron anoche de cometer un robo.

El ladrón penetró en la casa valiéndose de una llave falsa.

Muerto en la vía pública sin asistencia médica.

El vigilante 713, A. Suazo, perteneciente a la Tercera Estación, recogió ayer tarde en la esquina de Colón y Zulueta a un hombre que estaba tendido sobre el pavimento con una gran hemorragia.

Trasladado al Centro de Socorro del primer distrito, falleció en el trayecto. El médico de guardia en dicho establecimiento benéfico reconoció el cadáver, certificando que no presentaba lesiones en su hábito externo, sin que pudiera precisar las causas de la muerte.

El cadáver fué remitido al Necrocomio.

En la enfermería de la cárcel falleció un penado.

Por el Jefe de la Cárcel fué remitido anoche al Necrocomio a la disposición del Juzgado municipal del distrito Norte, el cadáver del penado Cirilo Cuesta y Cuesta, que falleció ayer en la enfermería de la Cárcel, donde se encontraba cumplindo candena impuesta por la Audiencia de esta capital.

Cuesta se hallaba enfermo desde hace algún tiempo, habiéndose acentuado su gravedad en estos últimos días.

Arresto de un desertor.

El agente Alfonso Ford, de la Policía Judicial, detuvo ayer a José Antonio Kavel y Armenteros, vecino de San Ignacio 24, por ser desertor del Ejército.

Fué remitido a la Fortaleza de la Cabaña.

Denuncia por perjurio.

Ante el juez de guardia presentó anoche una denuncia por escrito José Naya Sardiñas, vecino de Dragones 4, en la que acusa a Alberto Diedel, vecino de 25, entre J e I, en el Vedado, de haberle vendido un establecimiento jurando no tener deudas, lo cual ha resultado incierto, pues se han presentado con posterioridad varias personas a hacer efectivas deudas.

CAMAS SIMMONS DE PABELLON

Duerma Usted Descansadamente

Con la Cama Simmons de Pabellón se obtendra un descanso completo. El resorte y pabellón son perfectos; no se enmohecerán. Los insectos no tienen cabida en estos camas. Una cama ideal para los climas cálidos.

Pesando una tercera parte menos que las camas ordinarias, pueden moverse de un lugar a otro sin dificultad.

Las Camas Simmons de Pabellón se venden en los principales almacenes y mueblerías. Si no las encuentra Ud., escríbanos y con gusto le daremos el nombre de nuestro distribuidor más cercano.

A Los Comerciantes: Las camas de pabellón son solamente algunas de la gran variedad de camas y resortes que se muestran en nuestro catálogo. Nuestras facilidades son tales que podemos atender toda exigencia. Solicíte Ud. detalles HOY. A solicitud mandaremos nuestro catálogo completo.

THE SIMMONS COMPANY
Establecidos en 1856
Departamento de Exportación 25
Dirección Cablegráfica "Z.G.S. Kenosha."
Claves: Western Union y A B C 5a.
Kenosha, Wisconsin, E. U. A.

EN 22 DIAS....

(VIENE DE LA PRIMERA)

Luz Caballero, resultando también infructuosos dichos trabajos.

Lo único que se logró fué variarla de posición, tumbándola hacia la otra banda.

La Capitanía del Puerto dispuso que la goleta "Matanzas", que iba a salir ayer para el puerto de su nombre con parte de la carga salvada de la "María", fuese detenida y se suspendiese su despacho hasta tanto fuese inspeccionada dicha carga, mucha de la cual está averiada.

UN VAPOR INGLES CON PASAJE

A principios de Diciembre se espera el vapor inglés "Oriana", de la Compañía del Pacífico, que viene de Coruña y Vigo y se calcula traiga sobre 700 pasajeros.

De la Habana seguirá al Pacífico por el Canal de Panamá.

CUARENTENA CONTRA MARTINICA

Ha quedado ya establecida, como anunciamos, cuarentena por fiebre amarilla contra las procedencias de la isla de Martinica.

LO QUE LLEVO EL "MIAMI"

Para Key West salió ayer el vapor correo "Miami" con carga y 37 pasajeros, de los que anotamos:

El abogado señor Manuel S. Gavito y el médico señor Ignacio Vado, ambos mejicanos; el Secretario de la Legación american a Mr. Gustavo Scholle; el abogado señor Quintero C. Lamar; los comerciantes señores Roberto Vidal, Marcelino García, Adalberto Carrera, José Montesino, Miguel C. Palmer, Gabriel Juve, Milagros Torre, Lula Clark, Antonio V. Alvarado, Benjamín García, señora S. E. Mederos e hija, el sacerdote ruso G. Mendelasohn, Diego E. Mederos, señora F. Snare y Philip Walker y señora.

OTROS QUE SALIERON

El vapor americano "San Mateo", salió ayer para Puerto Limón con el tránsito de Boston.

La goleta americana "Griffin" salió en lastre para Pascagoula.

La corbeta chilena "Port Lonachan" ha sido despachada en lastre para Pensacola, donde tomará un cargamento de madera.

LA "CHARLEVOIX"

Esta goleta inglesa llegó ayer tarde de Pascagoula conduciendo un cargamento de madera.

EL "JOSEPH PARROTT"

De Key West llegó ayer tarde este nuevo ferry boat americano con 26 vagones de carga general, que volvió á salir anoche mismo con carros vacíos.

EL TABACO CUBANO EN RUSIA

Comentábase ayer en el puerto la noticia que se dice recibida en esta capital, de que en Rusia se había prohibido la importación del tabaco cubano, artículo que tenía un regular mercado en aquel imperio.

La Salvación de los Niños

Ese es el nombre que millares de madres han dado a la

Emulsión de Scott

de puro Aceite de Hígado de Bacalao.

Cúide de obtener siempre la legítima de Scott.

306

UNA CARTA DE...

(VIENE DE LA PRIMERA)

lectores la carta precedente, no cuando no asintamos a las últimas afirmaciones del sabio español.

Los tópicos de "la libertad de los pueblos y del respeto de las nacionalidades" están muy desacreditados por parte de los aliados y han caído en desuso. Ya no impresionan.

En esta carta corren parejas la delicadeza diplomática del hombre agradecido con la sinceridad del sabio, y el hijo espiritual de la ciencia francesa habla, no como un partidario de la causa aliada, sino como un amante de la nación que, apreciando sus grandes méritos científicos, le ha otorgado recompensas y distinciones.

Pero tanto como en Francia fué admirada en Alemania esa legítima gloria de la ciencia española.

Cuando se celebró el último Congreso de anatómicos alemanes, en Berlín, Ramón y Cajal expuso sus descubrimientos portentosos sobre la terminación de las fibras nerviosas en los centros; las colaterales de la substancia blanca, las bifurcaciones de las raíces posteriores de la médula, las cestas terminales extrajadas que envuelven los corpúsculos de Purkinfe, las bifurcaciones cilindro-ejes, etc., y al terminar las sesiones aquel Congreso, Ramón y Cajal figuraba entre los sabios de fama más sólida.

La base de la ciencia de Ramón y Cajal podrán ser de procedencia francesa, pero la consagración y el espaldarazo lo srecibió en Alemania.

ESTABLO DE LUZ ANTIGUO DE INCLAN

CARRUAJES DE LUJO: ENTIERROS, BODAS, BAUTIZOS, ETC.

TELEFONOS { A-1338, ESTABLO A-4602, ALMACEN

CORSINO FERNANDEZ.

El símbolo perdurable del recuerdo: La corona de biscuit

FABRICA DE CORONAS DE BISCUIT

ROS Y CO. SOL NUM. 70

E. P. D.

LA SEÑORITA

Amalia Nenninger y de León

HA FALLECIDO

DESPUES DE RECIBIR LOS AUXILIOS ESPIRITUALES Y LA BENDICION PAPAL

Y dispuesto su entierro para las cuatro de la tarde del día de hoy, su hermana, sobrinas, sobrinos políticos y demás deudos que suscriben, ruegan a las personas de su amistad se sirvan encomendar su alma a Dios y asistir a la conducción del cadáver al Cementerio general que saldrá de la casa Calzada del Cerro, número 550, antiguo, favor que agradecerán.

Habana, Noviembre 23 de 1916.

María de la Concepción Nenninger y de León; Emma, Concepción y María Antonia Montejo y Nenninger; Ldo. Alberto J. Delgado; Andrés Castro; Antonio Damas; Vicente Poey; Ldo. Cabrera Saavedra.

PANTEONES TERMINADOS

DISPUESTOS PARA ENTERRAR, DE 1, 2 Y 4 BOVEDAS

F. ESTEBAN, MARMOLISTA TELEFONO F-3133

ESTABLOS "MOSCOU" y "LA CEIBA"

Carruajes de Lujo de FRANCISCO ERVITI

MAGNIFICO SERVICIO PARA ENTIERROS

Coches para entierros, bodas y bautizos - - - $2.50

Vis - a - vis, corrientes ..... $ 5,00

Id. blanco, con alumbrado ..... $ 10,00

ZANJA, 142. TELEFONOS A-8528, A-3625. ALMACEN: A-4686. HABANA

SECCION MERCANTIL

(VIENE DE LA DOS)

Colegio de Corredores

COTIZACION OFICIAL

	Banqueros.	Comerciantes	
Londres, 3 d|v. .	4.77¾	4.75¼	V.
Londres, 6 d|v. .	4.74¾	4.72¼	V.
París, 3 d|v. . . .	15	16	D.
Alemania, 3 d|v. .	28½	29½	D.
E. Unidos	¼ P	¼	D.
España, 3 d|v. . .	1¾ P	⅝	D.
Florín holandés..	42¼	41⅞	
Descuento papel comercial . . .	8	10	D.

AZUCARES

Azúcar centrífuga de guarapo polarización 96, en almacén público de esta ciudad para la exportación, 5.06 centavos oro nacionad o americano la libra.

Azúcar de miel polarización 89, para la exportación, 4.35 centavos oro nacional o americano la libra.

Señores notarios de turno:

Para Cambios: Guillermo Bonnet.

Para intervenir en la cotización oficial de la Bolsa Privada: Diego de Cubas y Oscar Fernández.

Habana, Noviembre 22 de 1916.

Francisco V. Ruz, Síndico Presidente, p. s. r.—M. Casquero, secretario-contador.

Bolsa de New-York

Cotizaciones recibidas por los señores Mendoza y Co.

	Abre	Cierre.
Inspiration Cop. . .	71	70
Cuba Cane Pref. .	98⅜	98¾
Mer. Marine Co. .	47⅜	46⅛
Canadian Pacific . .	172	171
Erie Com.	37½	37⅛
Central Leather . .	113¼	113⅞
R. & Ohio	86¾	86⅜
Cuba Cane Co. . .	73	71¼
Miss. Pacific	10¼	10¾
Anaconda Cop. . .	102	99⅞
Midvale Steel . . .	72⅛	70⅝
Dis. Securities . . .	——	——
Reading Com. . . .	108¾	107¾
Interb. Com. . . .	18¾	18
South. Pacific . .	99⅞	99⅞
I. Alcohol	——	134½
Unión Pacific . . .	148	147½
A. Can	65½	63¾
A. Smelting	122⅛	118
L. Valley	——	82
Kennecott Cop. . .	59	58
Tennessee Cop. . .	23¾	23⅞
U. S. Steel Co. . .	127⅛	125½
Mexican Petrol . .	111	108
Calif. Petrol . . .	25	24¼
United Ry. I. Co. .	12¼	12
Interb. Pref. . . .	74¾	74¾
A. Woolen	53½	53
Atch. Top. & St. Fe	104½	104½
A. Beet Sugar . .	108	106
Republic I. Steel . .	89⅞	88¾
Chev. Moton	178	182
Ud. Motor	62⅛	63
Scripp Booth . . .	47	47
Penn. Rail Co. . .	56⅞	56⅞
Nevada Cop. . . .	30¼	29¼
Miami Copper . . .	47	45½
White Motors . . .	——	54
Utah Cop.	124½	122¼
Mer. Marine Pref. .	118⅝	118

Acciones vendidas: 1.800.000.

Circulares comerciales

Se ha constituido en Guayos una sociedad Regular Colectiva para continuar los negocios de la extinguida de García y Hno. de aquella plaza, de la que son continuadores y liquidadores. Forman la nueva Sociedad, como Gerentes los señores Benigno y Raimundo García Prida y José Insua Villalba, y como industriales, a los cuales se les ha conferido poder, los señores Rosendo Tresgallo Tejera y Remberto Estrada Parrado.

BOLSA PRIVADA

OFICIAL

NOVIEMBRE 22.

OBLIGACIONES. OBLIGACIONES HIPOTECARIAS Y BONOS

	Comp. Por 100	Ven. Por 100
Empréstito República de Cuba . . . . . Ex-cupón.	99½	102
Id. id. id. (Deuda interior)	96	97
Obligaciones 1a. Hipoteca Ayuntamiento de la Habana . . .	102	106
Id. 2a. id. id. . .	102	105
Id. 1a. Hipoteca Ferrocarril de Cienfuegos	N	
Id. 2a. id. id.	N	
Id. 1a. Ferrocarril de Caibarién	N	
Id 1a. Ferrocarril Gibara-Holguín. . . .	N	
Bonos Ca. Gas y Electricidad de la Habana	114	120
Id. H. E. R. C. (En circulación) . . .	93½	100
Obligaciones generales (Perpetuas) consolidadas de los F. C. U. de la Habana. .	78	Sin
Obligaciones hipotecarias, Serie A., del Banco Territorial de Cuba	N	
Id. Sere B. (en circulación).	92	100
Bnos Ca. Gas Cubana en circulación). . .	N	
Bonos 2a. Hipoteca The Matanzas Water Works	N	
Bonos hipotecarios del Central Olimpo . .	N	
Id. id. id. Covadonga .	N	
Id. Ca. Eléctrica de Santiago de Cuba. .	90	100
Obligaciones generales consolidadas Gas Habana	101	105
Empréstito de la República de Cuba. .	86	90
Bonos 1a. Hipoteca Matadero Industrial	N	
Obligaciones Fomento z Agrario garantizadas (circulación). .	99	110
Bonos Cuban Telephone Co.	78¾	85
Compañía azucarera Ciego de Avila . .	N	
Bonos Hipotecarios de la Cervecera Internacional	85½	90
ACCIONES		
Banco Español de la Isla de Cuba . . .	100⅝	102
Banco Agrícola de P. Príncipe	100	Sin
Banco Nacional de Cuba	175	200
Ca. F. C. U. H. y Almacenes de Regla Limitada	96¼	96⅝
Ca. Eléctrica de Santiago de Cuba. . .	20	55
Ca. F. del Oeste . . .	N	
Ca. Cuban R. y Ltd. (Preferidas). . . .	N	
Id. id. id. Comunes .	N	
Ca. F. C. Gibara-Holguín.	N	
Ca. Planta Eléctrica de Sancti Spíritus . .	N	
Nueva Fábrica de Hielo	130	Sin
Ca. Lonja del Comercio de la Habana (Preferidas)	103	Sin
Id. id. Comunes . . .	104	Sin
Havana Electric R. Light P. C. (Preferidas)	105⅝	106½
Id. id. Comunes . .	102	102⅜
Ca. anónima Matanzas	N	
Ca. Curtidora Cubana (en circulación pesos $150,000)	100	115
Cuban Telephone Co. Pref.	92¾	95
Id. id. Comunes . .	90	97
The Marianao W. and D. Co. (en circulación)	N	
Matadero Industrial (fundadores)	N	
Banco Fomento Agrario (en circulación)	N	
Banco Territorial de Cuba	77	100
Id. id. Beneficiarias .	10	20
Cardenas City Water Works Company. .	N	
Compañía Puertos de Cuba	N	
Compañía Eléctrica de Marianao	N	
Ca. Cervecera Internacional (Pref) . . .	N	
Id. id. Comunes . .	20	40
Ca. Industrial de Cuba	N	
The Cuba Railroad Co Pref.	N	
Banco The Trust Co. of Cuba (en circulación $500,000) . .	140	Sin
Ca. Naviera de Cuba Pref.	94⅛	95
Id. id. Comunes .	77¾	78
Cuba Cane Corporation (Pref.) . . .	97	Sin
Id. id. Comunes . .	N	
Compañía azucarera Ciego de Avila . . .	135	150

Suscríbase al DIARIO DE LA MARINA y anúnciese en el DIARIO DE LA MARINA.

Compañía Hispano-Cubana de Petróleo

INFORMES SOBRE TRABAJOS

BOLETIN NUM. 6

Nuestro Departamento de Tampico nos cablegrafió ayer tarde, comunicándonos la siguiente importante noticia, que trasladamos a los señores accionistas:

"DESPUES DE COMPROBADA OFICIALMENTE LA CEMENTACION Y ANCLAJE DEL POZO DE LA COMPAÑIA, POR EL INSPECTOR-INGENIERO DEL DEPARTAMENTO DEL PETROLEO DE LA SECRETARIA DE FOMENTO, EN PRESENCIA DE NUESTRO PERSONAL TECNICO, SE REANUDO LA PERFORACION."

El pozo alcanzaba ayer 1.500 PIES, o sea la misma profundidad que tenía el día que se suspendieron los trabajos para iniciar la cementación, conforme hicimos público por el "BOLETIN" número 5 de fecha 6 del corriente.

Habana, Noviembre 22 de 1916.

Compañía Hispano-Cubana de Petróleo

Oscar G. Pumariega

Cuba, núm. 18

Mercado Pecuario

Noviembre 22.

Entradas del día 21:

A Francisco J. Otamendi, de Managua, 12 machos y 10 hembras.

A Antoliano Rizo y Pérez, de Managua, 4 machos y 4 hembras.

A Manuel Revilla, de Camaguey, 84 machos.

A Revilla y Escobar, de dem, 87 machos.

A Tomás Valencia, de Varios lugares, 76 machos y 47 hembras

Salidas del día 21:

Para Santa Ana, a Tomás Valencia, 43 machos y 21 hembras.

Para Pinar del Rio, a José Ramos, 8 hembras.

Para San Miguel del Padrón, a Antonio del Otero, 13 machos.

Para Unión de Reyes, a José M. González, 1 mulo.

Para Cárdenas a Antonio Vargel, 84 machos.

Ganado vacuno 168

MATADERO INDUSTRIAL

Reses sacrificadas hoy:

Ganado vacuno	168
Idem de cerda	111
Idem lanar	26
	305

Se detalló la carne a los siguientes precios en moneda oficial:

La de toros, toretes, novillos y vacas, a 27, 28, 29, 30 31 y 32 cts.

Cerda, a 34, 36, 38, 40 y 42 centavos.

Lanar, a 42, 44, 46, 50 y 54 cts.

MATADTRO DE LUYANO

Reses sacrificadas hoy:

Ganado vacuno	79
Idem de cerda	71
Idem lanar	0
	150

Se detalló la carne a los siguientes precios en moneda oficial:

Vacuno, a 27, 28, 29 y 31 centavos.

Cerda a 34, 36, 38 y 40 centavos.

MATADERO DE REGLA

Reses sacrificadas hoy:

Ganado vacuno	3
Idem de cerda	2
Idem de cerda	2
	5

Se detalló la carne a los siguientes precios en moneda oficial:

Vacuno, a 29 y 31 centavos.

Cerda, de 38 a 40 centavos.

LA VENTA EN PIE

Se cotizó en los corrales durante el dia de hoy a los siguientes precios:

Vacuno a 7.1|4, 71|2 y 7.3|4 cts.

Cerda, a 8.1|2, 9 y 10.1|2 centavos

Lanar, a 81|2, 9 y 9.1|4 centavos.

Venta de sebo

Se vendieron en el mercado durante estos dias y permaneciendo firme por ahora, el uuintal de sebo elaborado, de $10.50 a $11.00

Venta de Pezuñas

Los precios a que se cotizaron las pezuñas en el mercado de la Habana, es a $15.00 la tonelada.

Venta de huesos

Se compra en el mercado la tonelada a $17.00.

Es cotizada en el mercado a $40 la

Venta de Canillas

Es cotizada en el mercado la tonelada a $17.00.

Crines de cola de res

Las crines de cola de res se pagan en plaza la tonelada a $23.

Abono de Sangre

Son vendidos en plaza para el extranjero, según el análisis, de $55 a $80 la tonelada.

CUEROS

Las operaciones últimas recibidas de los Estados Unidos, sobre los cueros, demuestran su alza.

Los cueros del campo de Cuba son pagados a 23 centavos la libra. Quintal a $23.00.

Los cueros de los mataderos de la Habana o sea de Luyanó e Industrial, a 25 centavos la libra. Quintal $25.

Esta subida de precios puede descender de un momento a otro según sean las existencias.

Así que le llamamos la atención a los tenedores y compradodes sobre este particular.

Esto es lo que nos comunica el cable último de esa.

VZVId VI

Las ventas de ayer a clarmino Alvarez, fueron en ganado de Camagüey, y se vendieron de 7.5|8 a 7.3|4 centavos.

Los rumores que circulan por el mercado es que una Compañía que hace meses viene funcionaendo en esta capital se disolverá de un momento a otro por no convenir a los intereses de ellos, los organizadores.

Esta compañía se dedicaba a la compra de ganado para después beneficiarlo en el matadero.

Matadero de Luyanó

Precios Oficiales

PRECIOS OFICIALES

Carne de res, de 27 a 30.

Carne de cerdo: de 34 a 38.

Carne de carnero.

GANADO EN PIE

Toros y novillos 7¾ a 8.

Cerdos: 8 a 10½.

Manteca "La Perla", Granosa, 16½

" "La Perla", Lisa, 16½.

Chorizos secos.

" en latas: $11 cada caja.

Salchichón marca "Imperial", 24.

" " Preferido, 22.

Salchichas Weiners.

" Bolonia, 24.

" de puerco.

Tripas de rés y de cerdo.

(Precios a solicitud.)

Lykes, Bros. Inc.

Matadero Industrial

TELEFONO I-1024

Antigua matanza fundada por Segundo Rodríguez

PRECIOS DEL DIA

Cerdos en pie, desde 8 a 10 1|2 cts. libra.

Carneros en pie, desde 8 1|2 a 10. centavos libra.

PRECIOS DE SACRIFICADOS

Cerdos sacrificados, de 36 a 40 centavos kilo.

Carneros sacrificados, de 45 a 55 centavos kilo.

También se venden lechones y cerdos vivos, de primera clase, en pequeñas y grandes cantidades a precios de 10 a 12 centavos libra, según tamaño.

Carneros y chivos, de 10 a 13 cts. libra.

Se reciben ganados con la comisión de 25 centavos por cabeza, los giros se hacen en el acto.

INFORMES BANCARIOS:

DEMETRIO CORDOBA Y CIA.

Cuatro Caminos, Habana.

José Antonio Rodríguez

NOTA.—Invito a los que necesiten de esta clase de mercancías hagan una visita a esta matanza, en la seguridad de que quedarán satisfechos.

24006 1nv.

DEBILIDAD SEXUAL

Distintas causas originan esta enfermedad secreta que hace infeliz al que la sufre y soporta. Su origen frecuentemente está en el sistema nervioso y es agravada por una profunda debilidad.

El Cordial de Cerebrina del Dr. Ulrici

es recomendado por los médicos y usado por los enfermos, porque suministrado los elementos necesarios, equilibra el organismo, fortalece los músculos y normaliza el cerebro.

ESTABLO DE LUZ (ANTIGUO DE INGLAN)

CARRUAJES DE LUJO: ENTIERROS, BODAS, BAUTIZOS, ETC.

TELEFONOS { A-1338 (ESTABLO). A-4602 (ALMACEN).

CORSINO FERNANDEZ

Panteones Terminados

DISPUESTOS PARA ENTERRAR DE 1, 2 Y 4 BOVEDAS.

F. ESTEBAN, MARMOLISTA TELEFONO F-3133

Sociedad de Beneficencia de Naturales de Galicia

E. P. D.

D. Francisco Hernández Coopiters

Conciliario de esta Institución

HA FALLECIDO

Y dispuesto su entierro para hoy, jueves, a las cuatro y media de la tarde, el que suscribe invita a sus compañeros de Directiva y coasociados, para que concurran a la casa mortuoria, Morro, 20, y desde allí acompañar al cadáver hasta el Cementerio de Colón.

Habana, 23 de Nóviembre de 1916.

El Director,

ANGEL VELO FILGUEIRA.

C7056 1d.-23

El símbolo perdurable del recuerdo:

La corona de biscuit

FABRICA de CORONAS de BISCUIT

Ros y Co. Sol núm. 70

Establos MOSCOU y LA CEIBA

Carruajes de lujo de FRANCISCO ERVITI

MAGNIFICO SERVICIO PARA ENTIERROS

Coches para entierros, bodas y bautizos . . $2.50

Vis-a-vis, corrientes ..... $ 5,00

Id. blanco, con alumbrado . $ 10,00

Zanja, 142. Teléfonos A-8528, A-3625. Almacén: A-4686, Habana

PREPARADOS VIDAL

X2 Arsenical a GOTAS

X„ Abortivo de la AVARIOSIS

Medicación de éxito mundial. 20.000 estuches vendidos en Cuba en el corriente año.

Autoinyectables VIDAL

PARA LA AVARIOSIS

Informes extraordinarios de la Sociedad Dermatológica y Sifiliográfica de Madrid, de la Academia de Medicina y Cirugía y de Hospitales Civiles y Militares de la misma ciudad.

DEPOSITOS: Sarrá, Johnson, S. José, Majó y Colomer y Taquechel

Agente: M. Vázquez, Infanta 52½. Teléfono A-4177

Agentes de Automóviles

¡¡ATENCION!!

El señor Julio Lazo-Arriaga, Encargado del Departamento Latino-Americano de la Saxon Motor Car Corporation de Detroit, Michigan, E. U. de A. estará en el Hotel Sevilla de esta ciudad desde el 23 del mes corriente hasta el 1o. de Diciembre.

El Saxon Motor Car Corporation está deseoso de encontrar un Representante adecuado para esta República.

El señor Lazo-Arriaga tiene poderes para cerrar contrato inmediatamente en esta Isla.

El tremendo éxito que ha tenido el SAXON en Europa y Estados Unidos de América se está duplicando en países tropicales.

C7074 2d.-23

SIN OPERACION

Cura del Cáncer, Lupus, Herpes, Eczemas, y toda clase de Ulceras y tumores.

HABANA, 49, esq. a Tejadillo. Consultas de 12 a 4.

Especial para los pobres: de 3 y media a 4.

LAS ELECCIONES

LA JUNTA PROVINCIAL ELECTORAL

He aquí el resultado alcanzado por los candidatos en el escrutinio practicado por este organismo hasta ayer a las seis de la tarde:

PARTIDO LIBERAL

Compromisarios Presidenciales	43,636
Compromisarios Senatoriales	43,539
Representantes	
Cecilio Acosta	45,852
Fernando S. Fuentes	42,009
José R. Cueto	46,994
Modesto Morales	43,279
Andrés Lobato	43,745
Mariano Robau	41,958
José L. Castellanos	43,598
Manuel Mencía	44,153
Octavio Zubizarreta	44,648
Luis V. Carrero	42,315
Ignacio Remírez	43,714
José R. Cano	46,062
José M. Cortina	45,362
GerardoRodríguez de Armas	48,935
Gobernador	
Alberto Barreras	43,446
Consejeros	
Perfecto J. García	43,653
Antonio Alentado	42,776
Mamerto González	46,272
José Díaz Zubizarreta	43,959
Daniel de la Fe	44,725
Colegios escrutados	414
" por escrutar	73

PARTIDO CONSERVADOR

Representantes	
Federico Morales	38,203
Vito Candia	40,590
José M. Mesa	38,762
Emiliano H. Gato	35,920
Enrique Casuso	40,239
Emilio Sardiñas	43,379
Carlos M. de la Cruz	42,317
José González	39,629
Antonio F. Criado	37,044
Eusebio Hernández	36,938
José Acosta	37,212
Ambrosio Hernández	36,863
Germán López	39,688
Vicente A. Puig	39,248
Gobernador	
Armando André	41,550
Consejeros	
Amador de los Ríos	37,815
Antonio León	39,381
Edcardo Cárdenas	37,078
Joaquín Freyre	35,637
Rafael Artola	36,237

Los toreros que pasan...

EL MACHAQUITO DE SEVILLA

Hemos tenido el gusto de saludar al valiente matador de novillos-toros sevillano, Trinidad Pérez.

Va con rumbo a Caracas a tomar parte en varias corridas de toros ventajosamente contratado después de haber toreado en España mucho y muy bien.

Trini Pérez, tan excelente aficionado a los buenos gallos de pelea como a los toros bravos de verdad, trae cuarenta de estos bípedos que pelean con su sombra: pintos, giros, indios, malatobos, naranjos, gallinos y canelos; bravos que caen picando al enemigo y que mueren sin decir ni pío, como los valientes. Desde que llegaron no hacen más que cantar y lanzar un reto en cada "cantío".

Deseamos un feliz viaje al simpático y valiente torero y muchas ovaciones.

El servicio de desratización

El doctor F. Rodríguez Alonso, Jefe del Negociado de Desratización, ha elevado al Jefe Local de Sanidad un informe del resumen de los servicios prestados durante la decena que terminó el día 17 del mes en curso.

Las cuevas inyectadas con gas cianhídrico y obturadas con arena, piedra y cemento ascienden a 196, el total de ratas capturadas a 704, el número de ratas capturadas durante el año es de 43,665 y el total desde el 5 de Marzo de 1914 es de 140,136.

El último caso de peste bubónica humana ocurrió el 4 de Julio de 1915 y el de peste murina el 12 de Mayo de 1915.

Las horas de oficina en la Secretaría de Justicia

El Secretario de Justicia se propone someter a la aprobación del Presidente de la República un decreto variando las horas de oficina en aquel departamento, en el sentido de que sean solamente de doce a cinco de la tarde todos los días laborables, con excepción de los sábados, que serán de ocho a doce de la mañana.

Pupitres para las escuelas

El Presidente de la República ha dictado el siguiente decreto:

"Considerando: que la Secretaría de Instrucción Pública y Bellas Artes realizó oportunamente la subasta del ajuar escolar para las escuelas públicas de la Nación, para el año de 1916 a 1917, figurando en ella los pupitres necesarios.

Considerando: que la calidad, precios y plazos de entrega de los pupitres propuestos en dicha subasta no fueron satisfactorios, en su totalidad, a los intereses del Estado, razón por la cual la Comisión correspondiente propuso al Secretario del ramo, y así se resolvió, que se declarase desierta la subasta en cuanto al suministro de varios artículos, entre ellos los pupitres, si bien aceptando la declaración de la mencionada Comisión de que los pupitres presentados por los licitadores señores Mederos y Hoz y señores Zaldo y Martínez reunen las condiciones requeridas, aunque resultaban más altos los precios que los ofrecidos por los mismos en anteriores subastas.

Considerando: que la Secretaría de Instrucción Pública y Bellas Artes solicitó después de dichos postores nuevos precios por los pupitres recomendados por la Comisión de la subasta, y recibió contestaciones favorables de los señores Mederos y Hoz, ofreciendo rebajar un diez por ciento de los precios ofrecidos en la subasta del día 16 de Octubre de este año, precios que resultan más bajos que los ofrecidos antes y ahora por los otros postores citados.

Visto lo dispuesto en los casos primero y tercero y párrafo tercero del artículo 471 de la Ley Orgánica del Poder Ejecutivo, y a propuesta del Secretario de Instrucción Pública y Bellas Artes,

RESUELVO:

Autorizar la compra, exceptuándola del requisito de una nueva segunda subasta, de pupitres para las escuelas públicas de la Nación, de acuerdo con la proposición que ya se tiene de dicho artículo, de los señores Mederos y Hoz, comerciantes de esta plaza, primeros postores—en el orden de mejores precios—en la subasta celebrada al efecto.—M. G. MENOCAL. Presidente. — Ezequiel García, Secretario de Instrucción Pública y Bellas Artes."

ALPARGATAS CON REBORDE

TELF. EL IRIS 1-1437

AGULLÓ

Caja de Ahorros de los Socios del Centro Gallego de la Habana.

SECRETARIA

Por acuerdo del Consejo de la Asociación, cito a los señores Socios Suscriptores para la Junta General Extraordinaria que habrá de tener lugar el Domingo, 26 del corriente, a la una de la tarde en el Salón Principal del Centro Gallego, y en la que se dará cuenta con el Proyecto de Reformas al Reglamento de la Sociedad presentado por la Comisión nombrada al efecto, por la Junta General.

También se dará cuenta con un Proyecto de bases para la redacción de un nuevo Reglamento para la Sociedad, presentado por el Suscriptor señor José Fernández Sisto.

Los Proyectos referidos, con los informes respectivos que sobre ellos presentará el Consejo, se hallan de manifiesto en la Secretaría de la Sociedad, en donde, desde esta fecha y en horas de Oficina, podrán estudiar los Señores Socios, a los que se advierte, que en dicha Junta se habrán de observar las prescripciones del artículo 46 y sus concordantes del Reglamento Social, así como que para acreditar su personalidad y tomar parte en la repetida Junta, deberán presentar a la Comisión de puerta, el recibo correspondiente al mes en curso.

Habana, 19 de Noviembre de 1916.

El Secretario,

Ldo. José López Pérez.

C 7005 8d-19

Banco Nacional de Cuba

CAPITAL Y RESERVAS. . . . . $ 7.948,357-42
ACTIVO EN CUBA. . . . . "78.000,000-00

Giramos letras para todas partes del mundo.

El Departamento de Ahorros abona el 3 por 100 de interés anual sobre las cantidades depositadas cada mes.

PAGUE CON CHEQUES

Pagando sus cuentas con CHEQUES podrá rectificar cualquier diferencia ocurrida en el pago.

Banco Nacional de Cuba

Crónica Religiosa

LA SOLIDARIDAD MUSICAL

HOMENAJE A SANTA CECILIA

Esta agrupación artística ha obsequiado a su Patrona, Santa Cecilia, con solemne fiesta católica, por lo que merecen nuestro parabién cuantos componen la "Solidaridad Musical", porque ha tiempo, que los músicos no unían el arte musical con la Religión, siendo así que la Iglesia ha sido la que más ha laborado por el progreso de la música.

Sus religiosos y sacerdotes inventaron las notas, fundaron los primeros conservatorios y escuelas de música.

La fiesta a Santa Cecilia, es grandiosa, en todo el orbe católico.

En las grandes ciudades, unidos en este día todos los músicos de bandas y orquestas y con ellos todos los cantores, forman grandiosas capillas de música, siendo tal el entusiasmo del público por oirlos, que los agentes de la autoridad tienen que intervenir para evitar atropellos en su afán de tomar lugar preferente unos a otros.

En la Habana pasaron muchos años sin que los músicos concurriesen en corporación al templo, a rendir homenaje a su Excelsa Patrona, la Virgen Santa Cecilia.

El presente, una Sociedad surgida para el mejoramiento material e intelectual de la clase, recordó que no solo de pan vive el hombre, y organizaron una suntuosa fiesta religiosa en el templo de la Merced.

Lucía éste las mismas primorosas galas que ostentó el domingo anterior en la función dedicada a Nuestra Señora de los Desamparados.

La parte musical integrada por sus socios, tan sobresalientes como los hermanos Molina, Cía., cantantes como Echegaray, Ponsoda, Herrera,... realizaron una obra divinamente hermosa; lo mismo en la Misa que en las Melodías de Gounod, que en el Ave María de Vicente Cía, profesor de violín del Colegio de Belén; que en el Himno dedicado a Santa Cecilia, por el maestro Giner.

El amplio coro de la Merced, estaba ocupado en su totalidad por los referidos artistas.

Dirigió el organista del templo, señor Saurí. Muy bien lo hicieron los artistas, que forman la "Solidaridad Musical".

El sermón de la fiesta, lo pronunció el R. P. Cipriano Izurriaga, de la Congregación de la Misión; uno de los elementos más valiosos del Coro de la referida Comunidad.

Correspondió a un compañero del arte y conocedor de que éste, cuanto más tiende a Dios, más se engrandece y sublima, y que cuanto más se aleja, más decae; su sagrado discurso, tendió a probar estas verdades.

Examina la sublimidad de los cánticos religiosos y las obras de los grandes genios musicales en que éstos se inmortalizaron loando al Señor.

Exhorta a los músicos a la oración para elevar su pensamiento al Señor y alcanzar la eterna salvación a ejemplo de Santa Cecilia, que todos sus cánticos los dirigía a su Criador y Redentor y cantando sus divinas grandezas murió en el martirio, pasando a continuar el sublime canto de amor en la presencia del Señor. Los numerosos fieles salieron altamente complacidos del homenaje tributado a Santa Cecilia. Vagas piadosas damas nos rogaron trasmitiéramos a los músicos la siguiente petición:

"Por qué no constituyen los músicos una Asociación de Santa Cecilia, que todos los meses celebrase una fiesta católica o, al menos, cada trimestre".

Queda hecho el traslado: excusamos decir con cuánto júbilo veríamos surgir la Asociación o Congregación de Santa Cecilia, a la cual podían pertenecer cuantos practican el arte musical.

El Cuerpo directivo de la "Solidaridad Musical" lo constituyen: Joaquín Molina, Presidente: Miguel González, Secretario: Francisco Saurí, tesorero, y 10 vocales.

Ofició en la misa el R. P. Miguel Gutiérrez, ayudado de los Padres Vega y Gil.

Que el próximo año veamos festejando a Santa Cecilia no a un solo grupo de artistas, sino a cuantos habiten en esta ciudad.

ECOS DEL VATICANO

Sigue funcionando con gran actividad la oficina de información respecto de los prisioneros que Benedicto XV ha montado admirablemente en el Vaticano, y así, pues, caen por su base cuanto en contrario digan los periódicos con sus falsas noticias; y ya que de los prisioneros se trata, nada más interesante que la relación que hace un testigo presencial de la hospitalización en Suiza, conseguida merced a la augusta iniciativa del Padre Santo.

Los prisioneros tienen la doble condición de ser militares y enfermos; así caen, por tanto, bajo la inmediata dependencia de las autoridades militares y sanitarias de Suiza, que son quienes se ocupan de su alojamiento, traslados, hoteles y cuanto con ellos se refiere; el médico de esta organización es el médico del ejército suizo, Coronel Hauser; los médicos van a los campos de concentración de Francia, Inglaterra y Alemania a escoger a los más necesitados de atender a su estado de salud; hasta hace poco sólo doce enfermedades daban derecho a ser trasladados a Suiza; ya se ha aumentado el número a veinte y en ellas entran las enfermedades mentales y nerviosas, las producidas por alcoholismo y las contagiosas, además se da una gran libertad al médico para juzgar quien está en condiciones de ser hospitalizado; cuando se recibe una petición, si se considera justa, el enfermo pasa a Suiza; allí vuelve a ser examinado por la Comisión sanitaria, y si está conforme, los sanitarios se encargan de enviarle a uno de los diez y seis puntos donde hay alojamientos; se han buscado para ello los hoteles que más se resienten de la guerra, donde escasean los huéspedes y viajeros; estos hoteles tratan tan bien a los enfermos, que no ha habido ni una queja; por cada oficial tuberculoso se paga ocho francos y cinco por cada soldado que padezca esa enfermedad; por los que no la tienen se abona menos, sea seis francos por un oficial y cuatro por un soldado. Un oficial interno en el mismo establecimiento hace cabeza y apunta en un cuaderno los menús de cada comida, que los examina con frecuencia el sanitario y lo confronta con el libro en que el fondista tiene que apuntar cuanto compra para los militares.

Hay también internados civiles, donde cada cual paga su gasto, y otros que nada abonan porque no pueden estos últimos necesitan aún mejor organización. Como se ve, el soldado que logra ir a la hospitalaria Suiza se halla muy bien en todos conceptos y bendicen sin cesar, la idea del Romano Pontífice y su benéfica influencia que lo ha llevado a cabo.

LA CODIFICACION DEL DERECHO CANONICO.

El Código del Derecho canónico que se publicará antes de fin de año constará de cinco libros.

El primero tratará de indicaciones generales.

El segundo, de las personas: clérigos religiosos y laicos.

El tercero está dedicado a las cosas, o sea los medios empleados por la Iglesia para atender a sus fines, dividido en seis partes. Sacramentos, lugares y tiempos sagrados, culto divino, magisterio eclesiástico, beneficios y otras instituciones eclesiásticas no colegiales y bienes temporales eclesiásticos.

El libro cuarto se dedica a los juicios, está inspirado en las leyes de Enjuiciamiento civiles y criminales modernas, y

El quinto y último a los delitos y penas, constituyendo el Código penal de la Iglesia.

Como se ve, la codificación canónica, llevada con gran acierto y prudencia por el Cardenal Gasparri, ha de ser un acontecimiento jurídico universal.

ROSARIO PERPETUO DE LA HABANA

Los Reverendos Padres Dominicos, nos comunican en atenta comunicación, que por disposición de los Superiores de la Orden, y con aprobación del Excmo. y Rdmo. Señor, Obispo Diocesano, y anuencia del Párroco del Espíritu Santo, la referida Asociación pasa desde el primer domingo del próximo Diciembre a celebrar sus cultos en este templo conforme al siguiente programa:

Por la mañana; a las 7 y media comunión general.

Por la tarde, a las 4, exposición, Rosario, sermón, reserva y procesión del Rosario.

CULTO CATOLICO.

Véase en la Sección de Avisos Religiosos, los programas de las festividades que se celebran en los templos parroquiales o conventuales.

UN CATOLICO.

DIA 23 DE NOVIEMBRE

Este mes está consagrado a las Animas del Purgatorio.

Jubileo Circular.—Su Divina Majestad está de manifiesto en la Iglesia de Belén.

Santos Clemente I, papa y Sisinio, mártires; Anfiloquio, confesor; santa Lucrecia, virgen y mártir.

San Clemente, papa y mártir. Fué San Clemente tan distinguido por el esplendor de su ilustre nacimiento, que estaba emparentado con los emperadores romanos.

Todo era grande en este Santo; el origen, la dignidad, las virtudes. Pero faltábale el conocimiento de las verdades de la fe cuando, por grande dicha suya, entraron en Roma, San Pedro y San Pablo, de quienes se hizo discípulo, y le instruyeron en las verdades de la religión aquellos dos grandes maestros de todo el universo. Adelantó tanto en ella que San Pablo le apellida su coadjutor en la predicación del Evangelio, hombre escogido de Dios, cuyo nombre estaba escrito en el libro de la vida.

No se sabe a punto fijo si sucedió en el pontificado inmediatamente a San Pedro, aunque en sentir común de la Iglesia parece ser que San Lino y San Cleto le precedieron en el gobierno de toda ella.

Llevó al trono pontificio la inocencia, habiendo conservado toda la vida su pureza virginal. Al mismo tiempo que el santo Pontífice estaba todo dedicado a solicitar la salvación de su rebaño con el desvelo correspondiente a la dignidad y a la obligación de pastor universal, se levantó una furiosa persecución contra su sagrada persona como cabeza de todos los cristianos. El emperador Trajano desterró a San Clemente y después de sufrir con admirable resignación grandes trabajos, alcanzó la corona del martirio con una ancla atada al cuello y echado al mar.

Este santo Pontífice escribió con mucho cuidado los hechos de los mártires que con su sangre fundaban la Iglesia.

FIESTAS EL VIERNES

Misas Solemnes, en la Catedral la de Tercia a las 8, y en las demás iglesias las de costumbre.

Corte de María.—Día 23.—Corresponde visitar a Nuestra Señora de la Soledad, en el Espíritu Santo.

SERMONES

QUE SE PREDICARAN, DIOS MEDIANTE, EN LA S. I. CATEDRAL DE LA HABANA DURANTE EL SEGUNDO SEMESTRE DEL CORRIENTE AÑO 1916

Diciembre 8. La Purísima Concepción, por el M. I. doctor don Alfonso Blázquez.

Diciembre 25. La Natividad del señor, por el M. I. doctor Alfonso Blázquez.

Diciembre 28. Jubileo Circular (por la tarde) por el M. I. doctor don Andrés Lago.

Diciembre 31 Jubileo Circular (por la mañana) por el M. I. doctor don Alberto Méndez.

DOMINICAS DE ADVIENTO

Diciembre 3. I Dominica de Adviento por el M. I. señor doctor don Alberto Méndez.

Diciembre 10 II Dominica de Adviento, por el M. I. señor doctor don Enrique Ortiz.

Diciembre 17. III Dominica de Adviento, por el M. I. señor Felipe A. Caballero.

Diciembre 24 IV Dominica de Adviento, por el M. I. señor licenciado don Santiago Amigó.

Habana, Julio 27 de 1916.

Visto: Aprobamos la anterior distribución de los sermones que se predicarán en nuestra Santa Iglesia Catedral, y concedemos cincuenta días de indulgencias en la forma acostumbrada por la Iglesia a todos nuestros diocesanos, por cada vez que atenta y devotamente oigan la divina palabra. Lo decretó y firma S. E. R., que certifico.

-|- EL OBISPO.

Por mandato de S. E. R.:

Dr. Iléndez,

Magistral Secretario.

AVISOS Religiosos

IGLESIA DE LA MERCED

Solemnes cultos que la Asociación de la Medalla Milagrosa celebrará en honor de su Inmaculada Madre.

Días 24, 25, 26 a las 8 a. m. Misa cantada y ejercicios del Triduo. A las 7½ p. m. Solemne Triduo con rezo del Santo Rosario, Sermón y Salve. Los sermones estarán a cargo de los Rdos. PP. García, Gil y Urien C. M. Día 27. Fiesta de la aparición de la Medalla Milagrosa. A las 7½ a. m. Misa de Comunión general por el Iltmo. señor Carlos de Jesús Mejía, Obispo de Cina.

A las 9 a. m. Solemne fiesta que presidirán los Iltmos. señores Arzobispos de Méjico y de Yucatán y Obispo de Cina. Oficiará el Rdo. P. Alvarez, Visitador Superior de la Congregación de la Misión y Director de la Asociación y ocupará la Sagrada Cátedra el Rdo. P. Gutiérrez C. M.

28243 26 n

Parroquia de Jesús María y José

LOS QUINCE JUEVES CONSAGRADOS AL SANTISIMO SACRAMENTO

El próximo jueves, día 23 de los corrientes, a las cuatro y media de la tarde, dará principio en esta iglesia el ejercicio del onceno jueves.

Predicará en todos los jueves el Reverendo Padre Amigó.

Se suplica la asistencia.

28279 23 n.

Parroquia de Jesús María y José

LOS NUEVE VIERNES CONSAGRADOS A JESUS NAZARENO

El próximo viernes, día 24 de los corrientes, a las nueve de la mañana, dará principio el ejercicio del primer viernes, ante la milagrosa imagen del Nazareno, con misa solemne en su nuevo y artístico altar.

28280 24 n.

Iglesia de Ntra. Sra. de Belén

CONGREGACION DEL PURISIMO CORAZON DE MARIA

El día 25, Sábado 4o., 8 a. m., habrá misa cantada y plática y comunión antes de la misa, en honor del Purísimo Corazón de María.

Estará expuesto el Santísimo por la Circular.

28251 24 n

IGLESIA DE SANTA TERESA

El día 24 de los corrientes, se celebrará en esta iglesia la fiesta solemne del Doctor Místico San Juan de la Cruz. A las 8 y media a. m. misa solemne con orquesta y sermón a cargo del R. P. Prior de los Carmelitas. Ad. M. D.

28124 24 n

Le Petit Trianon

tiene Departamento especial de Sombreros de Luto.

Consulado, 111. Tel. 6751.

Vapores de travesía

LINEA de WARD

La Ruta Preferida

SERVICIO HABANA-NUEVA YORK

Salidas dos veces por semana.

TARIFA DE PASAJES

Primera desde $40.00.

Intermedia $30.00

Segunda $20.00.

SE EXPIDEN BOLETOS A TODAS PARTES DE LOS ESTADOS UNIDOS Y EL CANADA, A PRECIOS VENTAJOSOS

SERVICIO HABANA-MEXICO

Salidas bisemanales para Progreso, Veracruz y Tampico.

W. H. SMITH

Agente General para Cuba

Oficina Central:

Oficios 24.

Despacho de Pasajes:

Prado 118.

Teléfono A-6154.

: Subscríbase al : DIARIO DE LA MARINA

Vapores Correos

DE LA

Compañía Trasatlántica Española

ANTES DE

Antonio López y Cía.

(Provistos de la Telegrafía sin hilos)

El Vapor

MONTSERRAT

Capitán CORBETO

saldrá para

NEW YORK,

CADIZ,

BARCELONA

el 30 de noviembre a las cuatro de la tarde llevando la correspondencia pública, QUE SOLO SE ADMITE EN LA ADMINISTRACION DE CORREOS.

Admite carga y pasajeros, a los que se ofrece el buen trato que esta antigua Compañía tiene acreditado en sus diferentes líneas.

Despacho de billetes: De 8 a 10.1|2 de la mañana y de 12 a 4 de la tarde.

Todo pasajero deberá estar a bordo 2 HORAS antes de la marcada en el billete.

Las pólizas de carga se firmarán por el Consignatario antes de correrlas, sin cuyo requisitos serán nulas.

Se reciben los documentos de embarque hasta el día 28 y la carga a bordo de las lanchas hasta el día 29.

Los pasajeros deberán escribir sobre todos los bultos de su equipaje, su nombre y puerto de destino, con todas sus letras y con la mayor claridad.

Informará su consignatario,

M. OTADUY,

San Ignacio 72, altos.

El vapor

Reina María Cristina

Capitán ZARAGOZA

Saldrá para

VERACRUZ

Sobre el día 2 de Diciembre, llevando la correspondencia pública.

ADMITE CARGA Y PASAJEROS PARA DICHO PUERTO

Despacho de billetes: De 8 a 10 y media de la mañana y de 12 a 4 de la tarde.

Todo pasajero deberá estar a bordo DOS HORAS antes de la marcada en el billete.

Sólo admite pasajeros para Puerto Limón, Cristóbal, Sabanilla, Curacao, Puerto Cabello y La Guaira, y carga general, incluso tabaco, para todos los puertos de su itinerario y del Pacífico, y para Maracaibo con trasbordo en Curacao.

Todo pasajero que desembarque en Cristóbal, deberá proveerse de un certificado expedido por el señor Médico Americano, antes de tomar el billete de pasaje.

Las pólizas de carga se firmarán por el Consignatario antes de correrlas, sin cuyo requisito serán nulas.

Se reciben los documentos de embarque hasta el día 1o., y la carga a bordo de las lanchas hasta el día 2.

Los pasajeros deberán escribir sobre todos los bultos de su equipaje, su nombre y puerto de destino, con todas sus letras y con la mayor claridad.

De más pormenores su Consignatario,

M. OTADUY,

San Ignacio, 72, altos.

El Vapor

REINA MARIA CRISTINA

Capitán ZARAGOZA

Saldrá para

CORUÑA,

GIJON Y

SANTANDER.

el 20 de Diciembre a las cuatro de la tarde, llevando la correspondencia pública, QUE SOLO SE ADMITE EN LA ADMINISTRACION DE CORREOS.

Admite pasajeros y carga general, incluso tabaco para dichos puertos.

Despacho de billetes: De 8 a 10 y media de la mañana y de 12 a 4 de la tarde hasta el día 19.

Todo pasajero deberá estar a bordo DOS HORAS antes de la marcada en el billete.

La carga se recibe a bordo de las Lanchas hasta el día 18.

Los documentos de embarque se admiten hasta el día 16.

PRECIOS DE PASAJES

Oro Americano.

Primera CLASE. $190.50
Segunda CLASE. . . . . "162.50
Tercera PREFERENTE . "118.50
TERCERA. . . . . " 49.50

PRECIOS CONVENCIONALES PARA CAMAROTES DE LUJO.

Los pasajeros deberán escribir sobre todos los bultos de su equipaje, su nombre y puerto de destino, con todas sus letras y con la mayor claridad.

El Consignatario,

M. OTADUY.

San Ignacio, 72 (altos.)

Vapores Costeros

EMPRESA NAVIERA DE CUBA, S. A.

AVISO AL COMERCIO

En el deseo de buscar una solución que pueda favorecer al comercio embarcador, a los carretoneros y a esta Empresa, evitando que sea conducida al muelle más carga que la que el buque pueda tomar en sus bodegas, a la vez, que la aglomeración de carretones, sufriendo éstos largas demoras, se ha dispuesto lo siguiente:

1o. Que el embarcador, antes de mandar al muelle, extienda los conocimientos por triplicado para cada puerto y destinatario, enviándolos al DEPARTAMENTO DE FLETES de esta Empresa para que en ellos se les ponga el sello de "ADMITIDO."

2o. Que con el ejemplar del conocimiento que el Departamento de Fletes habilite con dicho sello, sea acompañada la mercancía al muelle para que la reciba el Sobrecargo del buque que esté puesto a la carga.

3o. Que todo conocimiento sellado pagará el flete que corresponde a la mercancía en él manifestada, sea o no embarcada.

4o. Que sólo se recibirá carga hasta las tres de la tarde, a cuya hora serán cerradas las puertas de los almacenes de los espigones de Paula; y

5o. Que toda mercancía que llegue al muelle sin el conocimiento sellado, será rechazada.

Habana, 26 de Abril de 1916.

Empresa Naviera de Cuba.

AVISOS

VINO ARTES". DE UVA PURA. SIN alcohol y sin encabezar. Cosecheros y expendedores: Capdevila y Hermano. Calle Santa Clara, 9. Habana.

27309 9 d.

FRANCISCO WON

Pone en conocimiento a los señores acreedores del señor Francisco San, que le ha comprado el taller de lavado situado en San Miguel, 41, de dicho señor San y pueden ir a cobrarle sus cuentas a dicho señor San todos los días a la casa Rayo, número 1, altos; de 3 a 4 de la tarde, hasta el domingo 26 de Noviembre próximo.

27767 26 n

Cajas Reservadas

LAS tenemos en nuestra bóveda, construída con todos los adelantos modernos y las alquilamos para guardar valores de todas clases bajo la propia custodia de los interesados.

En esta oficina daremos todos los detalles que se deseen.

N. Gelats y Comp.

BANQUEROS

CAJAS DE SEGURIDAD

LAS tenemos en nuestra bóveda construída con todos los adelantos modernos para guardar acciones, documentos y prendas bajo la propia custodia de los interesados.

Para más informes, diríjanse a nuestra oficina: Amargura, número 1.

H. Upmann & Co.

BANQUEROS

Empresas mercantiles y Sociedades

FERROCARRILES UNIDOS DE LA HABANA Y ALMACENES DE REGLA, Limitada.

(Compañía Internacional)

COMITE LOCAL

Por acuerdo de la Asamblea General celebrada en Londres en el día de hoy, se procederá al reparto de un Dividendo No. 24, de 3 por ciento, por saldo de las utilidades del año social que terminó en 30 de Junio último, sobre el Stock Ordinario, alcanzando $1.18 moneda oficial a cada £10 de Stock.

Los Tenedores de dichos títulos deberán presentar para su cobro desde el día de mañana 17, los cupones correspondientes al Dividendo No. 24, los Martes, Miércoles y Viernes de cada semana, de 1 a 3 p. m., en la Oficina de Acciones, situada en la Estación Central, Departamento de Contaduría, Tercer Piso, Nº 308, recogiendo sus cuotas respectivas en cualquier Lunes o Jueves.

Habana, 16 de Noviembre de 1916.

Francisco M. Steegers,

Secretario.

C 6656 10d-17

BANCO TERRITORIAL DE CUBA

DIRECCION

En el sorteo celebrado en el día de hoy, bajo la Presidencia del que lo es del Banco, con asistencia de los señores Consejeros presentes, Interventor Oficial del Banco y ante el Notario de esta Capital doctor Manuel Cano, conforme a los anuncios insertos en la Gaceta Oficial de la República, resultaron amortizadas las siguientes 222 Obligaciones Hipotecarias de la Serie "A" del 5 por ciento de este Banco, cuyo pago por su valor nominal se efectuará desde primero de Enero próximo en las Oficinas de este Banco, Aguiar, números 81 y 83, altos, y en nuestra Agencia financiera en París.

1171 al	1180
1381	1390
3391	3400
7771	7780
9111	9120
10511	10520
11101	11110
11311	11320
13301	13310
13391	13400
13941	13950
14291	14300
16651	16660
22991	23000
23171	23180
23671	23680
25971	25972
28591	28600
29181	29190
32911	32920
34091	34100
35911	35920
37181	37190

Lo que se hace público para general conocimiento.

Habana, 21 de Noviembre de 1916.

ARMANDO GODOY,

Director.

C 7069 3d-23

THE WESTERN RAILWAY OF HAVANA LIMITED.

(Compañía del F. C. del Oeste de la Habana)

Por acuerdo de la Asamblea General celebrada en Londres el día de hoy, se procederá al reparto del Dividendo número 21, de 7 por 100, correspondiente a las utilidades del año 1915-1916, sobre las acciones ordinarias, alcanzando $2.75 moneda oficial a cada acción.

Para el cobro de dicho Dividendo, los Tenedores de esos títulos deben depositarlos en la Oficina de Acciones, situada en la Estación Central, Departamento de Contaduría, Tercer piso, número 308, a partir del día de mañana, 17, los Martes, Miércoles y Viernes de cada semana, de 1 a 3 p. m., pudiendo recogerlos con sus cuotas respectivas en cualquier Lunes o Jueves.

Habana, 16 de Noviembre de 1916.

C 7017 10d-21

Enseñanzas

Clases especiales para señoritas: de 3 a 5 de la tarde.

Director: LUIS B. CORRALES

Marqués de la Torre, 97. Teléfono 1-2406.

La mejor recomendación para el comercio de Cuba, es el título de Tenedor de Libros, que esta Academia proporciona a sus alumnos.

Clases nocturnas. Se admiten internos, medio-pupilos y externos.

SAN MIGUEL ARCANGEL

Colegio y Academia Comercial

EL NIÑO DE BELEN

Colegio y Academia Mercantil, reinstalado en su antiguo edificio, ampliada su capacidad, así como el mobiliario escolar en más del doble.

Kindergarten: párvulos de 3 a 6 años.

Preparatoria para comercio e Instituto.

Carrera comercial con grandes ventajas.

Idioma inglés. Mecanografía "Vidal."

Taquigrafía "Pitman."

Clases mercantiles y preparatorias nocturnas: de 7 1|2 a 9 1|2, altamente beneficiosas para el pupilaje.

Alumnos internos y externos.

Amplias facilidades para familias del campo.

Prospectos por correo.

Director: Francisco Lareo.

Amistad, 83-87.

Teléfono...

C 3626 (ant. 1)

COLEGIO DE NUESTRA SEÑORA DEL SAGRADO CORAZON

Dirigido por las Religiosas de Jesús María

Para internas, medio pensionistas y externas. Clases graduadas. Jardín de la Infancia para párvulitas. Dirección: Víbora, 620. Teléfono I-2634.

21 d

INGLES, MECANOGRAFIA, TAQUIGRAFIA, de inglés y español. Enseñanzas diurnas y nocturnas, en Concordia, 25; a precios módicos. F. Heitzman, profesor. Teléfono A-7747.

11 d

PROFESORA GRADUADA, CON MUCHA experiencia. Nuevo sistema práctico en instrucción, Idiomas, Música, etc. Precios moderados. Inmejorables referencias. Dirigirse a señora Viuda de Trueba. Apartado 815.

29 n

UNA SEÑORITA AMERICANA, QUE ha sido durante algunos años profesora en las escuelas públicas de los Estados Unidos, desea algunas clases, por tener varias horas desocupadas. Diríjase a Miss H. Prado, 16, antiguo.

26 n

PROFESOR DE PRIMERA Y SEGUNDA enseñanza, se ofrece para dar clases en colegios y particulares. Preparación para la Escuela Normal. Señor T. Apartado 825, Habana.

8d-16

SEÑORITA, DE LONDRES, PROFESORA de inglés y francés, desea discípulos para una o dos lecciones por la noche. Relaciones con las mejores familias de la ciudad. Escriba o diríjase a Miss Morrison, O'Reilly, 85. Teléfono A-6567.

26 n

ACADEMIA DE MUSICA: INCORPORADA al Conservatorio del señor Peyrellade. Piano, Canto y Solfeo. Directora: Rosario Iranzo, viuda de Giner. Compostela, 179, altos.

7 d

UNA SEÑORITA, PROFESORA, DA clases a lo más selecto del Vedado; dispone de dos horas y desea ocuparlas. Da lecciones de toda clase de bordado, encajes, mallas, flores artificiales e instrucción a domicilio; también tiene Academia. Obispo, 111, entrada por Villegas.

4 d

LAURA L. DE BELIARD

Clases de Inglés, Francés, Teneduría de Libros, Mecanografía y Piano.

Animas, 34, altos. Tel. A-9802.

Spaniss Lessons.

30 n

Academia de inglés "ROBERTS"

San Miguel, 34, altos.

LAS NUEVAS CLASES PRINCIPIARAN EL DIA PRIMERO DE DICIEMBRE

Clases nocturnas, 5 pesos Cy., al mes. Clases particulares por el día en la Academia y a domicilio. Hay profesores para las señoras y señoritas. ¿Desea usted aprender pronto y bien el idioma inglés? Compre usted el METODO NOVISIMO ROBERTS, reconocido universalmente como el mejor de los métodos hasta la fecha publicados. Es el único racional, a la par sencillo y agradable; con él podrá cualquier persona dominar en poco tiempo la lengua inglesa, tan necesaria hoy día en esta República.

27407 — 13 d

Academia Martí. Corte y Costura

Directora: SRA. GIRAL

Fundadora en este sistema en la Habana, con Medalla de oro primer premio de la Central Martí y la

Consulado, 98, altos

Credencial que me autoriza para preparar alumnas para el profesorado con opción al título de Barcelona.

La alumna después del primer mes puede hacerse sus vestidos en la misma.

Dos horas clases diarias $5, alternas $3 al mes.

28834 — 30 n

Pérdidas

PERDIDA. ANOCHE EN EL SKATING o en el carro del Vedado de las 12, Universidad y muelle de Luz, se ha extraviado un pulso de platino, brillantes y zafiros. El que lo entregue en 17 número 445, entre 8 y 10, será gratificado.

28288 — 26 n

ESTA MAÑANA, EN UN AUTOMOVIL que se tomó para ir a Muralla, 56, se han quedado olvidados unos papeles que sólo tienen importancia para su dueño, por ser solamente unos apuntes y notas. Se gratificará al que los devuelva en Muralla, 76, altos.

28283 — 29 n.

PERDIDA: EN EL TRAYECTO DE LA iglesia de San Felipe a la botica de Johnson, se extravió ayer un rosario de plata. Se gratificará a quien lo devuelva en Galiano, 68, altos.

28102 — 25 n

PERDIDA: NOCHE DOMINGO, 19, UN broche de diamantes, con colgante. Se gratificará entregándolo "Hotel Florida."

28107 — 25 n

PERDIDA: PERRO POINTER, SE HA extraviado uno, blanco punteado con manchas carmelitas oscuras, escotadura en la lengua; entiende por "Max." Se gratificará generosamente al que dé razón de él o lo entregue en la calle A, número 214, Vedado. Teléfono F-4421. Doctor Rojas.

27983 — 24 n

AlquilereS

Casas y pisos

HABANA

SE ALQUILAN LOS ALTOS DE LA CASA Trocadero, 77, entre Blanco y Aguila, con sala, dos espaciosas habitaciones, comedor y espléndida cocina, buenos servicios sanitarios, azotea y piso de mosaico. Precio: $35, dos meses en fonda. La llave en la bodega de Blanco y Trocadero. Para más informes, peletería "El Siglo," Belascoaín y San José. Teléfono A-4656.

28298 — 26 n

AGUIAR, 29, ESQUINA A CHACON, SE alquila un hermoso local, planta baja, propio para oficina, comisionista o cosa análoga. Informan en el mismo.

28390 — 30 n

SE ALQUILAN LOS HERMOSOS BAJOS de Cienfuegos, número 24, acabados de construir, con sala, comedor, cuatro grandes cuartos, baños y cocina, a una cuadra del Parque.

28324 — 26 n

EN $90 SE ALQUILA EL ALTO DE la casa, Reina, 131, esquina a Escobar, con sala, comedor, recibidor, 6 grandes habitaciones, una más para criados, doble servicio y con las mismas comodidades y en $100 el piso principal de la misma casa; la llave el portero; su dueño, Malecón, 12. Teléfono A-3317.

28340 — 28 n

PROXIMA A DESOCUPARSE, SE ALquila la casa Suárez, 105, propia para taller o pequeño garage, con gran sala, comedor, tres cuartos bajos y dos altos. Gana $35. Informan: Teléfono F-1659.

27981 — 26 n

SE ALQUILA EL TERCER PISO DE la casa Manrique, 32 y 34, con sala, 3 cuartos y demás servicios, en $25. La llave en el principal. Informes en Cuba, 76-78. Manteca.

28213 — 29 n

GRAN LOCAL PROPIO PARA ALMAcén o depósito, se alquila muy barato, en Someruelos, casi esquina a Monte. Informan en Monte 47.

28115 — 28 n

SE ALQUILA EN $50, LOS ALTOS DE Aguacate, 61, esquina, sala, saleta, tres habitaciones, mas una chica de criados, baño, comedor amplio y todo moderno. La llave e informes en la misma; de 9 a 11 y de 2 a 5.

28120 — 24 n

PARA CAFE.

o bodega. Monte, esquina a Estévez. Se alquila. Buena proporción. Informa: COLOMINAS, SAN RAFAEL, núm. 32.

ALTO INDEPENDIENTE. ESCOBAR, 22, por Lagunas "C", a una cuadra de San Lázaro: salita, dos habitaciones, cocina y baño. Recién construída. Darío del Río. San Ignacio, 63. A-1584.

28070 — 23 n.

A LOS PROPIETARIOS

Se desea tomar en arrendamiento con contrato, una o más casas de inquilinato. Dirigirse a A. González. Salud, 231.

27982 — 2 d

CUBA, 93

Se alquilan los frescos y espaciosos altos de la casa Cuba, 93, entre Luz y Acosta, compuestos de sala, saleta, gabinete, cuatro cuartos, comedor, cocina, cuarto para criados y doble servicios sanitarios. La llave en los bajos e informes en San Ignacio, 82, entresuelos. Teléfono A-1228. 27907 — 3 d

LOCAL EN SAN RAFAEL

Se traspasa uno, con contrato, en el punto de más tránsito de dicha calle. Informan en San Rafael, 2..

2698 — 23 n

SE ALQUILAN

para establecimiento los bajos de Belascoain, 13, entre Virtudes y Animas, tiene patio, puertas de hierro y habitaciones interiores, con todas las comodidades. Informan en los altos.

27996 — 3 d

A PERSONA DE GUSTO: SE ALQUIlan los modernos y elegantes bajos de Lealtad, 125-A, constan de sala, tres cuartos, comedor lujoso, cuarto de baño, con llave de agua fría y caliente, servicio de criados. Razón: Lealtad, 127, bodega. 27986 — 26 n

SE ALQUILAN LOS ALTOS DE LA MOderna y bonita casa San José, 49, con sala, saleta, cuatro cuartos, comedor, baño. El de los altos informa. Neptuno, 216. Teléfono A-2287.

27990 — 28 n

GRAN LOCAL. OPORTUNIDAD. LO mejor de la Habana, en Neptuno, de Aguila al parque, se alquila espléndido local, para cualquier establecimiento, 350 metros terreno, buen contrato. Diríjanse: Apartado Correos 1241.

28015 — 18 d

SE ALQUILA LA CASA ZANJA, 95, ENtre Marqués González y Lucena, propia para cualquier industria o garage. Informes en la misma, a todas horas.

27905 — 25 n

SE ALQUILA, PROXIMA A DESOCUparse, la gran casa Lucena, número 6, entre San Rafael y San José, propia para una industria, marmolería, mueblería, ebanistería, etc. La entregarán para el primero de Diciembre. Informan en el número 4 y su dueño, San Miguel, 86, altos. Teléfono A-6954.

27936 — 27 n

BUEN RETIRO. SE ALQUILA EL hermoso y recién construído chalet situado en las calles de Parque y Panorama, el cual reune comodidades para familia de gusto. Por su proximidad a las dos líneas de tranvías ofrece todas las facilidades para persona que tenga negocios en esta Capital. Para precio y condiciones dirigirse a Ramón Blanco Herrera, San Pedro, número 6. Teléfono A-9619. 27929 — 23 n

SE ALQUILA

El principal derecha de la espléndida casa San Pedro, número 24 y 26, muy propio para oficina, por su proximidad a todos los muelles y también para familia, por contar con todas las comodidades apetecibles. La llave e informes en San Pedro, número 6; José Bolado. Teléfono A-9619.

27930 — 25 n

CERCA PLAZA VAPOR: RAYO, 35, ALtos, entre Reina y Estrella: frescos, espaciosos. Llave en los bajos. El dueño en la Víbora, Delicias, 63, altos. Señora Ruiz.

27965 — 25 n

SE ALQUILAN LOS ELEGANTES BAjos de Ancha del Norte, 319-A, con sala, saleta y tres cuartos, electricidad completa, de fabricación moderna, techos de cemento, a la moderna.

2776 — 25 n

SE ALQUILAN LOS ALTOS DE ZAPAta y A, por la mitad de su valor, con sala, saleta, tres cuartos, comedor y dos azoteas, todas estas habitaciones grandes. Informes: su dueño, en la misma.

27788 — 23 n

SE ALQUILAN, EN $45, LOS ESPACIOsos altos de Animas, 143, con sala, saleta, cuatro cuartos, cocina, baño, con ducha y doble servicio. La llave en los bajos. Informes en Aguila, 113, altos; de 5 a 7.

27802 — 23 n

El Departamento de Ahorros del Centro de Dependientes,

ofrece a sus depositantes fianzas para alquileres de casas por un procedimiento cómodo y gratuito. Prado y Trocadero; de 8 a 11 a. m. y de 1 a 5 y de 7 a 9 p. m. Teléfono A-5417.

C 614 — IN. 1o. t.

EN $30, SE ALQUILAN LOS ALTOS de Santo Tomás, 52, esquina a Marqués González. Informan: Empedrado, 46. Teléfono A-1292.

27735 — 26 n

GARAGE O DEPOSITO. SE ALQUILAN a $50, dos naves contiguas, situadas en Zapata esquina a Infanta. Informan: Empedrado, 46. Teléfono A-1292.

27734 — 26 n

MAGNIFICOS LOCALES

Se alquilan, en $60, los bajos y en $55 los altos, de Monte, 475, grandes, ventilados y propios los primeros para industria, tienda o almacén, y los altos para numerosa familia, de buen gusto. También, en $55, la espaciosa tienda Alambique, 52, esquina a Puerta Cerrada.

C 6402 — in 28 oct

SE ALQUILAN LAS CASAS, ACABAdas de fabricar, Cienfuegos, 44, 44-A, y 46, entre Gloria y Apodaca; compuestas de planta baja, 1er. piso y 2o., teniendo cada piso las comodidades siguientes: buena sala y saleta, tres habitaciones con lavabo, cuarto de baño, completo, buen comedor, dos cuartos, una cocina de gas, toda revestida de azulejo blanco. Instalaciones eléctricas para timbres, teléfonos y de gas. Agua caliente en toda la casa, pisos y escaleras de mármol y mosaico. Con servicio, ducha y lavabo para criados. En confort e higiene únicas. Informes en la misma.

27276 — 24 n

SE ALQUILA UN HERMOSO PISO, EN Estrella, 79, segundo, con sala, gabinete, saleta, cuatro cuartos amplios, hermoso baño, comedor, cocina y cuarto con servicios para criados. Casa muy ventilada y de reciente construcción. Cincuenta pesos de alquiler. Informa su dueño en Estrella, 53, en horas de oficina.

27185 — 23 n

BUEN LOCAL. SE TRASPASA EL LOcal de las casas de Monserrate, 29 y 31, para cualquier negocio. Pasan todos los eléctricos por la puerta. Informarán en el número 29.

27279 — 24 n

SUAREZ, 54. BONITA CASA, SE ALquilan altos y bajos, cuatro espléndidas habitaciones, sala y saleta completa, instalación de gas y electricidad, todo completamente nuevo. En el alto informan. 259 — 23048

SE ALQUILAN

en la calle de Neptuno, entre Marqués González y Oquendo, los altos de las casas números 212-Z y 214-Z, y los bajos de la casa número 214-Z; son frescos y espaciosos.

Se compone cada departamento de: sala, saleta, comedor, cuatro habitaciones, cuarto para criados, dos inodoros e instalación sanitaria moderna. Informan en Manrique, número 96, esquina a San José, perfumería de Planté.

C 4724 — In. 3 s.

SE ALQUILA UNA CASA, EN UNIVERsidad, 36, entre Infanta y Cruz del Padre, en muy barato alquiler. Informan en la misma.

279 — 25 n

SE ALQUILAN CASAS

Havana Commission Company. Mercaderes, 22 (altos.) Compañía Administradora. Teléfono A-9430.

Si usted necesita una casa en la Habana o sus barrios, para vivienda o industria, nosotros se la facilitaremos por una módica comisión.

27400 — 10 d.

VEDADO

SE ALQUILA, EN MODICO PRECIO, la casa calle 5a., esquina a 14, por donde pasa el tranvía, con jardín, portal, sala, comedor, hall, 3 habitaciones amplias, cocina y servicio sanitario completo. La llave e informes en 7a. y 8, del mismo reparto.

28328 — 30 n

SE SOLICITA UNA CASA CON HALL, cinco habitaciones, dos cuartos de baño, cuarto de criado con servicio independiente y garage, en la parte alta del Vedado. Informan al F-1649.

28366 — 26 n.

SE SOLICITA UN ALTO CON DOS cuartos, sala, comedor, cocina y buen servicio sanitario, en la parte alta del Vedado, con vista a la calle. Informan al F-1649.

28365 — 26 n.

VEDADO. CALLE TERCERA, ENTRE 2 y 4, 381, se alquilan unos hermosos altos de construcción moderna. Precio: $50. En la misma informan.

28356 — 30 n.

SE ALQUILA: CALLE 4, ESQUINA A 3a., Vedado, una casa con 1.320 metros terreno, se da en proporción. Informan en la misma.

28099 — 24 n

Casa sola, pequeña, prefiriendo amueblada y en el Vedado, entre Línea y 19, y de Paseo a M. Tomo en arrendamiento con contrato y garantizando todo. Para habitarla corta familia. Dirigirse por escrito con detalles, a Calzada del Monte, 2-G, a "F. P. L."

27999 — 24 n

VEDADO. SE ALQUILA LA CASA CAlle 25, número 25 moderno; entre E y F; de sala, saleta y dos cuartos.

28055 — 24 nn.

VEDADO, CALLE TERCERA, ENTRE Dos y Cuatro, se alquilan unos hermosos altos. Precio: $50. Informan en la misma.

27300 — 27 n.

VEDADO. A PARTIR DEL DIA 1o. DE Diciembre entrante quedará deshabitada la casa calle Seis, número 14, entre Línea y Once, cuyos actuales inquilinos la mostrarán a horas hábiles a todo aquel que lo desee. Para tratar de precio y condiciones dirigirse a Cosme Blanco Herrera, San Pedro, número 6. Teléfono A-9619.

27718 — 23 n

VEDADO. SE ALQUILA LA CASA LInea, o Novena, esquina a 10 (altos), acera de la brisa, entrada independiente, con portal, sala, comedor, cinco cuartos y dos baños, dos cuartos criados, servicio completo, entrada también independiente. Precio fijo: $125. Informan: Tel. A-6329.

27757 — 23 n

JESUS DEL MONTE, VIBORA Y LUYANO

ARMAS, NUMERO 29, CASI ESQUINA San Francisco, se alquila esta casa de nueva construcción; cielo raso y tres habitaciones. Informan al lado.

28293 — 26 n

ALTOS. LUYANO, 63, A DOS CUAdras de Toyo. Sala, comedor, recibidor, cinco habitaciones, dos independientes. Pasa el carro. Inmediato otro alto, más pequeño. $35 y $25. A todas horas.

28310 — 26 n

VIBORA, $60 UNA CASA NUEVA, JARdín, portal, sala, recibidor, cuatro cuartos, comedor corrido, cuarto de criado, baño completo con agua caliente y fría, luz eléctrica, cielos rasos de yeso, doble servicio, patio, traspatio. Concejal Veiga entre Estrada Palma y Avenida Luis Estévez, a la que hace esquina. La llave en el número 9, su dueña Neptuno, 78, teléfono A-6886.

29314 — 26 n

SE ALQUILA LA CASA CALLE MUnicipio y Ensenada, número 25, a una cuadra de la Calzada, con sala, comedor y tres habitaciones, portal independiente. Informan: Aguila, 162.

28098 — 24 n

VIBORA: SE ALQUILA EL CHALET calle Agustina, entre Avenida Acosta y Lagueruela, se compone de portal, sala, saleta, seis cuartos, comedor, cuarto de baño; cuartos de criados y garage. Informan: Gertrudis, 24, Víbora.

28103 — 28 n

SE ALQUILA EN LA VIBORA, MIlagros, Octava y Porvenir, una hermosa casa, con comodidades para amplia familia de gusto. Informan al lado. Gana 12 centenes.

28109 — 24 n

SE ALQUILA LA CASA-QUINTA, CALzada de Jesús del Monte, 361; en la misma informarán.

28140 — 24 n

JESUS DEL MONTE. SE ALQUILAN en precio módico, los altos de la casa "Villa Leocadia," situada en la calle de Príncipe de Asturias, número 1. Las llaves en los bajos. Informan: Banco Nacional de Cuba. Cuarto 500. 5o. piso.

28156 — 28 n

ARMAS, NUMERO, 29, CASI ESQUINA a San Francisco, se alquila esta casa de nueva construcción; cielo raso y tres habitaciones. Informan al lado.

27963 — 23 n.

VIBORA. LOS BAJOS DE LA CALLE Primera, entre Avenida de Acosta y Lagueruela, compuestos de sala, saleta, dos cuartos, baño, cocina, servicios y patios, de cielo raso. Precio módico. Informes en Inquisidor, número 10. Teléfono A-3198 y F-1320.

27893 — 1 d.

JESUS DEL MONTE, 342: SE ALQUIlan los magníficos altos de esta casa, situada en lo mejor de la Calzada, cerca de la iglesia. Tienen sala, recibidor, comedor, galería, siete habitaciones, etc. Informan en el Bufete del doctor Juan Alemán y Fortún. Mercaderes, 4. Teléfono A-8315 y A-4515.

27574 — 24 n

JESUS DEL MONTE: ALQUILERES. San Lázaro, entre San Mariano y Santa Catalina, en cuarenta pesos; portal, sala, tres cuartos y uno alto, comedor al fondo y doble servicio. Informan: Lealtad, número 42.

CERRO

SE ALQUILA: LA HERMOSA Y NUEva casa Calzada del Cerro, número 633, con portal, sala, saleta, cuatro cuartos, comedor, dos patios y servicio sanitario completo. La llave en la bodega de la esquina de Auditor, donde informarán.

28022 — 26 n

SE ALQUILAN LOS ALTOS DE LA CAsa Calzada del Cerro número 877, compuesta de seis grandes cuartos, sala, saleta y terraza. En la misma informan. Su dueño: San Ignacio, 82 altos.

26634 — 2 d.

MARIANAO, CEIBA, COLUMBIA Y POGOLOTTI

General Lee, número 3, Marianao

Se alquila esta hermosa casa con todo el confort moderno, nueve habitaciones, garage, etc. La llave al fondo. Informan: Teléfono F-2124.

28305 — 2 d

EN EL PROSPERO PUEBLO DE JAgüey Grande, a cuarenta metros de la Estación del Ferrocarril, se alquila este hotel, con todos los adelantos modernos. Su dueño, al lado, dará razón.

28114 — 25 n

REPARTO BUENA VISTA, PASAGE A, 5a. Se alquila un buen local de mampostería, con buena barriada para establecimiento de bodega. Informes: Benito Domínguez. Por los carros del Vedado. Paradero La Ceiba.

26398 — 29 n

VARIOS

PARA COLONIA DE CAÑA

Terreno inmejorable para siembra de caña, situado entre dos ingenios, es llano y sin piedras, para poder arar con máquina, en el partido judicial de Sagua la Grande, provincia de Santa Clara. Se cede en renta. Para informes: Amistad, 59, altos. Teléfono A-8659.

28295 — 26 n

SE ARRIENDA LA FINCA "SAN ANtonio," de cuatro caballerías de tierra, en Quemados de Güines, partido judicial de Sagua la Grande; forma parte de las tierras del Corral Santiaguillo y linda con el demolido ingenio "Luisa;" no tiene casas ni cercas. Informará: el encargado de la finca "Salvadora," y en Sagua el Notario señor Tomás Felipe Camacho.

28210 — 29 n

¿Cuál es el periódico que más ejemplares imprime? El DIARIO DE LA MARINA.

Habitaciones

HABANA

SE ALQUILAN DOS BONITAS HABItaciones, juntas o separadas, para oficina u hombres solos, luz, limpieza y teléfono. Amistad, 59, casi esquina a San Rafael.

28809 — 30 n

POCITO, 6, DOS CUADRAS DE BElascoaín, se alquila una habitación, espaciosa, muy ventilada, "exclusivamente" a señoras solas. En la casa no hay niños ni inquilinos. Referencias.

28311 — 26 n

SE ALQUILA UN DEPARTAMENTO EN la casa de Villegas, número 81, con luz eléctrica, entrada independiente, sin niños. Informan en la misma.

28315 — 30 n

SALA BAJA, GRANDE, A PROPOSITO para oficina, sastre, modista o familia, se alquila, en $20. Industria, 70 y en el número 72, una habitación en azotea, en $8, y otra alta en $9.

28351 — 26 n

DOS HABITACIONES, GRANDES, SEguidas, una con abicón a la calle, muy claras, frescas y con luz eléctrica, se alquilan en precio razonable. San Ignacio, 65, entre Luz y Acosta. Teléfono A-8906. 28352 — 26 n

CUBA, 104, SE ALQUILAN HABITAciones, con asistencia, sumamente baratas.

28196 — 25 n

GRAN HOTEL "AMERICA"

Industria, 160, esq. a Barcelona

Con cien habitaciones, cada una con su baño de agua caliente, luz, timbre y elevador eléctrico. Precio sin comida, desde un peso por persona, y con comida, desde dos pesos. Para familia y por meses, precios convencionales. Teléfono A-2998.

26625 — 30 n

TENIENTE REY, 33, ALTOS, SE ALquilan dos habitaciones, con vista a la calle y teléfono, en casa de moralidad.

28212 — 25 n

GRAN CASA PARA FAMILIAS, DE toda moralidad, Zulueta, 22, altos, entre Animas y Trocadero; se alquilan amplias y ventiladas habitaciones, con o sin muebles. 28234 — 1 d

HABITACIONES PARA OFICINAS, muy amplias, cómodas y elegantes, se alquilan a precios módicos en los altos de los Almacenes de Inclán. Teniente Rey, 19, esquina a Cuba.

... — 4d-22

$8 CY.

En Maloja entre Oquendo y Marqués González, se alquilan habitaciones altas y bajas, acabadas de construir, con cocina, fregadero y agua corriente. Maloja y Oquendo. G. Aguila.

28216 — 1 d

EN PUNTO DE LO MEJOR: EN AGUIla, 102, entre San José y Barcelona, una familia de moralidad cede una sala baja con dos ventanas a la calle, grande y hermosa, propia para bufete u oficinas por tener instalación y entrada independiente.

28277 — 26 n.

AGUILA, 152 Y 154, ESQUINA A COrrales. Se alquila el departamento del fondo del primer piso, compuesto de cuatro habitaciones y demás servicios; todo moderno. Informan: Aguila, 125. A-8961.

28256 — 25 n.

SE ALQUILA A DENTISTA O MATRImonio sin niños, cambiando referencias, un departamento con vista a la calle o interior, con muebles o sin ellos y en la misma casa se coloca una muchachita para ayudar a los quehaceres. Jesús María, 35, informan.

28265 — 29 n.

SE ALQUILA UNA HABITACION MUY fresca, con luz eléctrica, en casa particular. Calle de Sitios número 17, altos, entre Angeles y Rayo.

28275 — 27 n.

HOTEL "COSMOPOLITA" HUESPEDES

Esta recomendada casa cuenta con magníficas habitaciones y departamentos, todos con balcón a la calle. Hospedaje sumamente módico. Precios especiales por meses y para familias. Visiten la casa: Muralla, 18½, esquina a Habana.

26738 — 30 n

A UNA CUADRA DE BELEN, SE ALquilan hermosos departamentos y habitaciones; también cedo una cocina, grande, con lugar para familia a cambio de comida a persona de moralidad. Compostela, número 124, altos.

28110 — 24 n

GALIANO, 75, ESQUINA A SAN MIguel, tenemos habitaciones y departamentos, con pisos de mármol, vista a la calle, luz eléctrica y toda asistencia, precios módicos, se cambian referencias. Teléfono A-5004.

26825 — 24 n

CASAS PARA FAMILIAS. DOS HABItaciones, con balcón a la calle, $15. Figuras, 50; Monte, 38, $8; Amistad, 90, $12, con balcón.

28164 — 30 n

DEPARTAMENTO INDEPENDIENTE, compuesto de sala con dos ventanas, dos habitaciones, comedor, cocina, ducha, inodoro, luz eléctrica y demás comodidades, en casa nueva y de absoluta moralidad, se alquila para fin de mes en San Rafael, 65. Puede verse.

28072 — 23 n.

OPORTUNIDAD. PARA MATRIMONIO o personas respetables que les convenga vivir en familia y únicos inquilinos. Se alquilan 3 o 2 habitaciones magníficas e independiente, cerca del parque Cristo. Casa con todos los servicios modernos y de muchas comodidades. Mucha luz y ventilación. Vecindario excelente y tranquilidad. Se precisa referencias. Para más detalles escribir al señor M. J. B. Apartado 1012.

28102 — 24 n.

UNA HABITACION ALTA Y OTRA BAja, con luz eléctrica, de ocho y nueve pesos, respectivamente, se alquila a personas de moralidad. San Rafael, 65. Casa nueva.

28073 — 23 n.

EN REINA, 14, Y OTRAS CASAS, TEnemos espaciosos departamentos, con vista a la calle y habitaciones de $6 en adelante. Con o sin muebles.

28034 — 18 d

CUBA, 67, SE ALQUILAN DEPARTAmentos, habitaciones, propias para oficinas, comisionistas o familias, hay ventilados cuartos; desde 5 pesos, propios para señoras u hombres solos y en Oficios, 17, cuartos baratos.

26773 — 27 d

HOTEL "ROMA"

Este hermoso y antiguo edificio ha sido completamente reformado. Hay en él departamentos con baños y demás servicios privados; todas las habitaciones tienen lavabo de agua corriente.

Su propietario, Joaquín Socarrás, ofrece precios módicos a las familias estables como en sus otras casas Hotel Quinta Avenida y Prado, 101.

Se alquilan departamentos para comercio en la planta baja.

TELEFONO A-9268.

EN ZULUETA, 32-A, SE ALQUILAN HAbitaciones, muy frescas, a precios módicos, entrada a todas horas. Se desean personas de moralidad; al lado del Pasaje.

27779 — 15 d

MATRIMONIO DE ALGUNA EDAD, SIN hijos, desea hallar familia o matrimonio, que cedan departamento sin muebles, con toda asistencia. Se prefiere cocina española. Nada de casa de huéspedes, ni muchachería. Dirigir ofertas a P. C. Stinson. Apartado 1651.

27865 — 23 n

HOTEL MANHATTAN

DE A. VILLANUEVA

San Lázaro y Belascoaín

Todas las habitaciones con baño privado, agua caliente, teléfono y elevador, día y noche. Teléfono A-6393.

26833 — 30 n

CONCORDIA, 5: SE ALQUILA UNA espaciosa habitación, con todas las comodidades, solamente a personas de absoluta moralidad, casa muy tranquila, no se alquila con niños.

27926 — 25 n

HABITACIONES, VISTA A LA CAlle, Cuba y Muralla, altos del café El Bombé. Teléfono A-5498.

C 6800 — 15d-9

A PERSONAS DE MORALIDAD, SE alquila en casa nueva y tranquila una hermosa habitación exterior y dos interiores: una baja y otra alta, muy ventiladas y espaciosas. Escobar, 144, casi esquina a Salud.

28064 — 23 n.

HABITACIONES, ALTAS, CON MUEbles y servicio o sin ellos, de $10 a $30 al mes. Por día, desde 50 centavos. Comida mes $15; día 60 centavos. Aguiar, 72, altos.

27824 — 30 n

AMISTAD, 87, MODERNO

Habitaciones altas, sin estrenar, amuebladas para caballeros solos. Todo nuevo, flamante, espléndido. ¿Es usted persona de gusto, caballero en sus costumbres, y amante de la comodidad, decencia y vida tranquila? ¿Desea usted para mucho tiempo, habitación de cinco huecos, tres mamparas, mobiliario nuevo, todo nuevo? Pues venga usted acá inmediatamente. 26576 — 2d

SAN IGNACIO, 90, ENTRE SOL Y SANta Clara, habitaciones altas y bajas, claras y frescas. No se admiten niños. Se exige referencias.

27581 — 28 n

VEDADO

VEDADO, PALACIO H, 46, ENTRE 5a. y Calzada. Se alquilan magníficas habitaciones altas y bajas, a $5 y $8. Baños, número 22, entre 5a. y 3a., a $5 y a $9 y a $15, 15 y 22, una casita, $15.

28011 — 26 n

PERSONAS DE IGNORADO PARADERO

SE DESEA SABER EL PARADERO DE Aurelio Cabañas, de Asturias, que en el año de 1910 al 11 estaba en el Central Progreso, Cárdenas; pueden informar a su hermano Rafael Cabañas. Rayo, 69, Habana.

28246 — 25 n

HERMITAS BALIÑO, DESEA SABER el domicilio de su hermana Concha Baliño. Calle de Sol, número 8.

28284 — 26 n.

PLACIDO FIDALGO FERNANDEZ, DEsea para asuntos importantes de familia, saber dónde se encuentra su hermano Angel, natural de Asturias, Ayuntamiento de Quirós, de oficio carpintero. Se gratificará si así lo desea la persona que comunique a la Habana, Reina, 85, su actual paradero.

28090 — 30 n

ANTONIO DIAZ GOMEZ

Se desea saber su paradero, lo solicita su hermano Leopoldo. Diríjanse a Ingenio "Australia." Jagüey Grande.

C 6951 — 8d-17

SolicitudeS

Se necesitan

CRIADAS DE MANO Y MANEJADORAS

SE SOLICITA UNA SIRVIENTA, BLANca, para corta familia, calle Baños, 54, entre 23 y 21, Vedado.

28301 — 26 n

SE SOLICITA UNA CRIADA, TRABAjadora, que sea castellana, para la limpieza de una casa, que sepa cumplir con su obligación y que tenga quien la recomiende. Sueldo: $20 m. o. En Prado, 36, antiguo, bajos.

28374 — 20 n.

SE SOLICITA UNA CRIADA, PENINsular, en San Lázaro, 267 (altos), esquina a Oquendo, para corta familia. Buen sueldo y ropa limpia.

28175 — 24 n.

EN SAN LAZARO, 199, BAJOS, se solicita una manejadora, peninsular; que tenga referencias y sea cariñosa con los niños.

SE SOLICITA UNA BUENA CRIADA de mano, peninsular, de buen carácter, muy formal y trabajadora; se prefiere que sepa repasar ropa. Sueldo 15 pesos y ropa limpia. Sin referencias no se presenten. Se abonarán los viajes. Vedado, 21, esquina a M.

28226 — 25 n

SE SOLICITA, EN CAMPANARIO, 70, altos, una buena criada de cuartos, que sepa vestir señoras y zurcir. También otra para cocinar y limpiar la casa de un matrimonio.

28228 — 25 n

SE SOLICITA UNA JOVEN, DE 14 A 16 años, para ayudar a los quehaceres de un matrimonio. Informan: Villegas, 32, bajos.

28249 — 27 n

SE SOLICITA UNA JOVEN, PENINSUlar, para manejadora, para ir al campo. Buen sueldo. Lealtad, 64, bajos.

28260 — 25 n.

SE DESEA UNA CRIADA DE MANO, que sea peninsular y sepa su obligación, que no tenga pretensiones. Sueldo 15 pesos y ropa limpia. Informan en Aguiar, 84, altos.

28129 — 28 n

SE SOLICITA, EN EL VEDADO, CAlle 2, número 8, esquina a 11, una criada de mano, que pueda presentar buenas referencias. Sueldo: 18 pesos y ropa limpia. 28167 — 24 n

SE SOLICITA UNA MUCHACHA QUE sea lista, para manejar un niño de tres años. Sueldo: doce pesos y ropa limpia. Calle J, entre Línea y 11, al lado de la Clínica de Núñez (altos.) Vedado.

28179 — 24 n.

SE SOLICITA UNA MUCHACHA, PEninsular, para los quehaceres de una casa. Sueldo: $15. Bernaza, 64, altos.

28068 — 23 n.

SE SOLICITA UNA MANEJADORA, peninsular, de mediana edad, para un niño de meses, que traiga buenas referencias. Para el Vedado. Informan en el Hotel Florida, Obispo, 28, cuarto, número 114. 28135 — 24 n

SE SOLICITA UNA CRIADA DE MANO, para casa americana, matrimonio solo. No presentarse sin buenas referencias. Se paga buen sueldo. Informes: Cuba, 76 y 78. (Portero.)

28067 — 23 n.

SE SOLICITAN UNA BUENA MANEjadora, para un niño, y una buena criada de mano, que sean limpias. Merced, 78, altos.

28211-30 — 25 n

CRIADOS DE MANO

SE SOLICITA UN BUEN CRIADO DE mano, que sepa cumplir con su obligación. Si no tiene referencias que no se presente. En 7a., 102.

28342 — 26 n

SE SOLICITA UN CRIADO, PENINsular, que sepa bien hacer la limpieza de la casa, limpio y trabajador, con recomendaciones. Aguiar, 60.

28357 — 26 n.

CRIADO O CRIADA DE MANO, SE solicita en Habana, 91, tercer piso. Sueldo: $16. Teléfono A-7141.

28358 — 26 n.

NECESITO UN BUEN

primer criado, dos buenas criadas, una criandera, un portero entienda carpintería, un maestro jardinero, dos muchachones para almacén, quinientos trabajadores para Chaparra y doscientos matrimonios para Constancia. Viaje pago. Habana, 114. Buen sueldo.

28362 — 26 n.

SE SOLICITA UN BUEN CRIADO, QUE tenga referencias; sueldo $23, y dos buenas criadas, que sepan coser a mano, con referencias, sueldo $15. Se les pagará el viaje, en Domínguez, 2, en el Cerro. 28253 — 27 n

SE SOLICITA

Para un Ingenio, seis horas de la Habana, un muchacho criado de mano, como de veinte años; se paga buen sueldo. Informes: calle C, esquina a 15, Vedado.

C 4077 — 5d-22

SE SOLICITA

un criado, joven, en la Calzada del Monte, 412.

28186 — 24 n.

SE SOLICITA UN CRIADO DE MANO, con buenas referencias, para una finca cerca de la Habana. Sueldo $25. Informan: La Rosa, número 5, bajos. Cerro.

28154 — 24 n

SE SOLICITA UN CRIADO DE MANO, alto y que tenga buenas referencias. Informan: Estrada Palma, 13.

27968 — 25 n

COCINERAS

SE SOLICITA UNA COCINERA, BLANca, cubana o española; también puede ser de color, para matrimonio sin niños, dos personas; que sepa su obligación; de 11 a 12 y de 4 a 5 de la tarde. Delicias, número 27, Jesús del Monte.

28292 — 26 n

SE SOLICITA UNA CRIADA, PARA cocinar y ayudar a los quehaceres de la casa, que sea blanca y tiene que dormir en la casa. San Rafael, 120¾, bajos.

28195 — 25 n

SE SOLICITA UNA COCINERA, SOmeruelos, número 23. Se prefiere que duerma en la colocación.

28224 — 25 n

SE SOLICITA UNA SEÑORA O MUchacha, que sepa algo de cocina, se le da sueldo, casa y ropa limpia. Armas, 32, esquina a Santa Catalina.

... — 4d-22

SE SOLICITA UNA JOVEN, PENINSUlar, que sea formal, que sea de cocina, ayude a la limpieza y duerma en el acomodo. Sueldo 15 pesos y ropa limpia. Compostela y Jesús María, altos de La Princesa.

28278 — 25 n.

SE SOLICITA

Una joven, española, para cocinar y ayudar con otra joven, a los quehares; ha de ser limpia y aseada, de lo contrario que no se presente. Sueldo: $20 y ropa limpia. Calle 21, número 351, entre A y Paseo, Vedado.

28089 — 24 n

SE SOLICITA UNA COCINERA, PARA corta familia. Sueldo doce pesos; no hay plaza. Maloja, 99, informan.

28139 — 24 n

SE SOLICITAN UNA COCINERA, PEninsular, para corta familia y una muchachita para ayudar a los quehaceres de una casa chica. Monte, número 2, letra D, altos.

28157 — 24 n

SE SOLICITA UNA COCINERA, DE color, con buenas referencias, para una finca cerca de la Habana. Sueldo $25 y ropa limpia. Informan: La Rosa, número 5, Cerro.

28153 — 24 n

SE SOLICITA UNA COCINERA, BLANca o de color, que sepa su obligación. Sueldo: $15. Lucena 6, altos, al lado del Palacio La Leche.

28077 — 23 n.

SE SOLICITA UNA PENINSULAR, COcinera, para corta familia americana. Sueldo bueno. Colocación permanente. Calle 13, esquina 16, Vedado.

28029 — 23 n.

COCINEROS

Villaverde y Ca. O'Reilly, 32

Necesito 2 cocineros, ganando $50; 2 dependientes de fonda, con $30, un mecánico con $70, 2 dependientes de café, todos para el campo. La Agencia más antigua y acreditada de la Habana.

28010 — 23 nñ

Compre el DIARIO DE LA MARINA

CRIANDERAS

NECESITO EN SEGUIDA

una criandera y un portero, que entienda de carpintería y tenga alguna herramienta. También un buen jardinero y algunos peones y dos buenas criadas. Habana, 114.

28076 — 23 n.

VARIOS

SE SOLICITA UN MECANOGRAFO QUE posea inglés y español y tenga práctica comercial. Dirigirse con referencias a Apartado, 252, Matanzas.

28294 — 27 n

Se necesita un empleado experto, que conozca el giro de paños. Inútil presentarse si no tiene verdaderos conocimientos de este giro. Sueldo, entre 70 y 100 pesos. Aguiar, número 77, altos; de 10 a 11 de la mañana.

C 7041 — 9d-22

PERSONA RELACIONADA EN EL COmercio, importador peleterías y tejidos, solicito. Villegas, 82; de 12 a 1 p. m.

28296 — 26 n

SE SOLICITA UN TENEDOR DE LIbros, práctico. Sueldo, sesenta pesos. Por correo J. Grifuls. Apartado, 143, Habana.

28302 — 26 n

SE SOLICITA UNA BUENA CHAQUEtera; jornal, $1.20 diario. San Lázaro, 322, bajos.

28327 — 26 n

PARA COMPRA-VENTA,

se necesita un dependiente, que sepa de mostrador y patio, ha de ser competente; se exigen referencias; si no se tienen, inútil presentarse. Cerro, 616. Informan: Teléfono I-1517.

28333 — 27 n

JOVENCITO, 14 AÑOS, SE SOLICITA para cuidar vidriera de tabacos, que sepa escribir, que sea formal, de buena familia, sin pretensiones, ha de vivir cerca de Teniente Rey, 81. Preséntese con un familiar.

28369 — 26 n.

SE SOLICITAN

buenas oficiales para coser. Se pagan buenos sueldos. O'Reilly, 88. Casa de modas.

28367 — 26 n.

SE SOLICITAN PINTORES, PARA ABAnicos, que sean prácticos, en La Cubana. San Nicolás, 81.

28208 — 1 d

SE NECESITAN BUENAS OFICIALAS modistas. Maison Marie. O'Reilly, 83.

28229 — 25 n

DEPENDIENTES DE OFICINA, PEninsulares, con referencias, como también de ferretería, con práctica almacén, conocimiento inglés necesario, pronto porvenir para constante. Solicitudes se tratarán con reserva, casa importante. Apartado, 349, Habana.

28201 — 21 d

SE DESEA MECANOGRAFO. SE NEcesita un joven, de 14 a 16 años, que escriba bien, sin pretensiones, para trabajar en una Oficina. Informan en Compostela, 28-A, altos.

28231 — 25 n

SE SOLICITA UN BUEN MECANICO, que entienda de motores de petróleo y algo de electricidad, para una mina en Pinar del Río; preséntese en Amargura, número 23; de 9 a 11 de la mañana.

28232 — 25 n

APRENDIZA MODISTA DE VESTIdos, se solicita; se le pagará según su adelanto; tiene que ser muchacha de buenas cualidades. Animas, 41, bajos, número antiguo.

28244 — 25 n

SE SOLICITAN AGENTES QUE ESTEN relacionados con el giro de automóviles para vender un producto de fácil venta. Gran comisión. Hombre activo puede ganar $20 o $30 diarios. Para referencias dirigirse a R. E. Odell. San Lázaro número 166.

28260 — 25 n.

PARA HACER REFORMAS EN EL LOcal y ampliar el negocio, se solicita un socio comanditario que disponga de 7 a 8 mil pesos. Está situado el establecimiento en la mejor calle de la Habana. Se garantiza el 25 por 100 de utilidad. Informan: Aguila, 143, bajos.

28266 — 25 n.

SE NECESITA UN BUEN AGENTE DE anuncios, que sea práctico en ese trabajo; buena comisión. Informes: Monserrate, 43, bajos; de 5 a 6 p. m.

28119 — 24 n

SOLICITO NIÑO, DE 12 AÑOS, PARA ayudar en la limpieza, fiado y muy obediente; casa, comida, ropa limpia y $5. Además una buena cocinera $18. O'Reilly, 72, antiguo.

28123 — 24 n

SE SOLICITAN DOS APRENDICES DE carpinteros y un operario. Se da buen sueldo. Suárez, 82, bodega El Cuco.

28188 — 24 n.

JEFE DE COMEDOR, SE SOLICITA uno, que hable bien el inglés, para jefe de comedor de un Hotel. Informan: Industria, 160, esquina a Barcelona.

28056 — 23 n.

NECESITO

quinientos trabajadores para el central Chaparra y doscientos matrimonnios para las colonias del central Constancia. Jornal: $1.40 en adelante, trabajos por ajuste, casa independiente, un buen pedazo de terreno y una yunta de bueyes. Viajes pagos. Habana, 114.

28058 — 22 n.

Agencia de Colocaciones

Sol, 35. Tel. A-9858.

"LA AMISTAD,"

Con recomendaciones y referencias a satisfacción, facilito, con puntualidad, criados y criadas de mano, manejadoras, cocineros, fregadores, repartidores, chauffeurs, ayudantes y toda clase de dependencia. Se mandan a todos los pueblos de la Isla.

27801 — 30 n

AGENTES: SE SOLICITAN, PRACTIcos en el fomento de Sociedad Benéfica. Garantizo un buen tanto por ciento diario. Trocadero, 109. Solo de 10 a 12 a. m.

27939 — 29 n

SOLICITO AGENTES, EN LAS PRINCIpales poblaciones del interior, para la venta a familias de ropa hecha, joyería, peletería, etc., a precios de New York. Mande sello para contestar. Apartado 2348, Habana.

27810 — 23 n

Escuela para Chauffeurs

Si usted está sin empleo hágase Chauffeur.

La Casa Cedrino necesita Chauffeurs, con buena paga, todos los días.

Inscríbase hoy en esta Gran Escuela.

BELASCOAIN, 4, ANTIGUO.

ESTABLO DE BURRAS

Decano de los de la isla. Amargura, 86. Teléfono A-3540. Sucursales: Víbora y Cerro: Monte, número 240. Puente de Chávez. Tel. A-4854. Vedado: Baños y Once. Ganado todo del país y seleccionado. Precios más baratos que nadie. Servicio a domicilio y en los establos, a todas horas. Se alquilan y venden burras paridas. Sírvase dar los avisos llamando al A-4854.
26627 30 n

SOCIO. SE SOLICITA, PARA GERENte o comandita de una casa importadora, antigua y de porvenir, capital de quince a veinte mil pesos. Se toman y dan referencias. Cerro, 787, Teléfono I-2896.
27839 23 n

$30 DOY SEMANALES

Agentes del interior. Remitiré muestras, informes, prospectos a los solicitantes al puesto, remitan 5 sellos rojos para franqueo. A. Sánchez, Villegas, 87.
27702 29 n

MINEROS, ESCOMBREROS,

Mecánicos y Carpinteros, se necesitan para las Minas de "Matahambre." Dirigirse a Consulado, número 57.

AGENCIA NUÑEZ

HABANA. APARTADO CORREOS: 1.916 ¿Desean ser servidos con la mayor prontitud? Pues dirigirse a la Agencia Núñez. Remito por correos todo pedido, sea cual fuere su valor. Los pagos por giros postales o letras de fácil cobro. Productos en general todo lo indispensable de esta vida.
AGENCIA P. S. NUÑEZ. AP. 1.916.
27753 14 d.

SE DESEA UNA PERSONA QUE DISponga de 1.800 pesos para un negocio que deja mensual 180 pesos. Para detalles: Monte y Suárez, café, cantinero. De 8 a 10.
27678 23 n.

Taquígrafa, con experiencia práctica. Lykes Bros. Inc. Lonja, 407. ... Ind. 4

"La Industrial Abaniquera"
CERRO, NUMERO 559.

Se solicitan pintores de ambos sexos, siendo buenos artistas se les garantiza todo el trabajo que puedan pintar durante el año, ordenándoles cantidades mínimas de doce docenas por cada modelo. Informarán en las Oficinas de la Fábrica, todos los días hábiles, de 7 a 12 a. m.
C 6352 15d-25

OCASION EXCEPCIONAL PARA ESTABLECERSE EN UNA BUENA COLOCACION

Estableceremos algunas personas en un comercio muy lucrativo; no se necesita capital ni experiencia. Garantizamos $150 al mes, hay quienes ganan mucho más. Dirigirse a CHAPELAIN y ROBERSTON, 3337, Natchez Avenue, Chicago, EE. UU.

27325 25 n

AGENCIAS DE COLOCACIONES

VILLAVERDE Y CA.

Gran Agencia de Colocaciones. O'Reilly, 32. Teléfono A-2348. Si quiere usted tener un buen cocinero de casa particular, hotel, fonda o establecimiento, o camareros, criados, dependientes, ayudantes, fregadores, repartidores, aprendices, etc., que sepan su obligación, llame al teléfono de esta antigua y acreditada casa, que se los facilitarán con buenas referencias. Se mandan a todos los pueblos de la Isla y trabajadores para el campo.
26506 30 n.

ROQUE GALLEGO

Facilito grandes cuadrillas de trabajadores, y en 15 minutos y con recomendaciones facilito criados, camareros, cocineros, porteros, chauffeurs, ayudantes y toda clase de dependientes. También con certificados, crianderas, criadas, camareras, manejadoras, cocineras, costureras y lavanderas. Agencia de Colocaciones "La América." Luz, 91. Teléfono A-2404. Roque Gallego.
26837 30 n

THE BEERS AGENCY
Miguel Tarrasó

Gran agencia de colocaciones. O'Reilly, 9½, altos. Departamento 15. Teléfonos A-6875 y A-3070. Si usted quiere tener excelente cocinero para su casa particular, hotel, fonda, establecimiento, o criados, camareros, dependientes, ayudantes, aprendices, que cumplan con su obligación, avise al teléfono de esta acreditada casa, se los facilitará con buenas referencias y los manda a todos los pueblos de la Isla.
C 6484 30d-1o.

Se ofrecen

CRIADAS DE MANO Y MANEJADORAS

DESEA COLOCARSE UNA JOVEN, PEninsular, de criada de mano o manejadora; es formal y tiene quien responda por ella. Amistad, 17, altos de la carbonería.
28320 26 n

DESEA COLOCARSE, DE CRIADA DE mano, una joven, peninsular. Informan: Industria, 127. Teléfono A-9839.
28321 26 n

UNA JOVEN, PENINSULAR, QUE LLEva algún tiempo en el país, desea colocarse de criada de mano o manejadora. Informes: Santo Tomás, 20. Nueva del Pilar. 28337 26 n

DESEA COLOCARSE UNA JOVEN, PEninsular, de criada de mano o manejadora; está acostumbrada en el país y sabe cumplir con su obligación; no se coloca menos de tres centenes. Informarán: Velay, 84, Jesús del Monte.
28338 26 n

UNA JOVEN, PENINSULAR, DESEA colocarse, en casa de moralidad, de criada de mano o para cuartos. Tiene referencias buenas. Informan: Jesús Peregrino, 49.
28350 26 n

UNA JOVEN, PENINSULAR, DESEA colocarse, en casa de moralidad, de criada de mano o manejadora. Tiene referencias buenas. Informan: Consulado, 69-B. Teléfono A-6063.
28354 26 n

SE DESEA COLOCAR UNA JOVEN, PEninsular, de criada de mano o manejadora. Sabe sus obligaciones. Informarán: Apodaca, 17.
28353 26 n

UNA JOVEN, PENINSULAR, RECIEN llegada, desea colocarse, en casa de moralidad, de criada de mano o manejadora. Tiene referencias buenas. Informan en Factoría, 17.
28368 26 n.

SE DESEA COLOCAR UNA JOVEN, PEninsular, de criada de mano o manejadora; es recién llegada; sabe coser a mano y a máquina. Informan en Luz, 52, bodega.
28370 26 n.

DESEA COLOCARSE UNA JOVEN, acostumbrada en el país, de manejadora o criada de mano; tiene referencias de las casas que sirvió. Vapor, número 51.
28197 25 n

UNA JOVEN, RECIEN LLEGADA, DE 16 años de edad, desea colocarse y vive en la calle Gloria, 233; de manejadora o criada de mano.
28206 26 n

DESEA COLOCARSE UNA MUCHACHA, peninsular, de criada de mano, en casa de moralidad; no se admiten tarjetas. Informan: Carmen, 6.
28237 25 n

SE DESEA COLOCAR UNA MUCHAcha, de mediana edad, práctica en el país, con corta familia y que sea familia de moralidad, criada de mano y entiende algo de cocina y menos de 20 pesos no se coloca. Zanja, número 101, esquina a Marqués González, altos.
28240 25 n

SE DESEA COLOCAR UNA MANEJAdora, peninsular; tiene buenos informes. Calle Cuba, 26, altos.
28218 25 n

SE DESEA COLOCAR UNA JOVEN, PEninsular, de criada de mano o manejadora; tiene recomendación. Informes: San Ignacio, 130.
28222 25 n

DESEA COLOCARSE UNA MUCHAcha, de criada de mano, española, con buenas referencias y sabe cumplir con sus obligaciones. Monte, 12; habitación, 19.
28223 25 n

EN CASA DE MORALIDAD DESEA colocarse una joven, peninsular, aclimatada en el país, sabe desempeñar su obligación y tiene buenas referencias. No le molesta el trabajo, no siendo con exceso, pero quiere que se le retribuya. Para informes: Obrapía esquina a Habana, bodega. 28242 25 n

SE DESEA COLOCAR UNA MUCHAcha, recién llegada. Ayesterán, número 11, tenería.
28254 25 n

UNA JOVEN, PENINSULAR, DESEA colocarse de criada de mano, en casa de moralidad; tiene referencias y no se coloca menos de $18. Informan: Sol, 114, habitación 43.
28283 25 n.

UNA JOVEN, PENINSULAR, DESEA colocarse, en casa de moralidad, de criada de mano. Tiene referencias buenas. Informan: Suárez, 22, sastrería.
28094 24 n

SE DESEA COLOCAR UNA JOVEN, peninsular, de criada de mano; sabe cumplir con su obligación. Para informes. Dirigirse al A-8439; de 2 a 4 p. m.
28112 24 n

DESEA COLOCARSE UNA PENINSUlar, de criada de mano y no tiene inconveniente en ir al campo; en la misma casa la garantizan. Peñalver, 86.
28133 24 n

UNA JOVEN, PENINSULAR, DESEA colocarse, en casa de moralidad, de criada de mano o manejadora. Tiene referencias buenas. Informan: Monte, 5; vidriera de billetes.
28189 24 n.

UNA SEÑORA, VIUDA, DESEA COLOcarse de manejadora. Tiene un niño de 6 meses; se garantiza su formalidad y tiene quien responda por ella. Informan en la calle de Luco y Herrera. Bodega. Jesús del Monte. Sabí, Ser y Escribo. 28136 2 d

UNA JOVEN, PENINSULAR, DESEA colocarse, en casa de moralidad, de criada de mano o manejadora. Tiene referencias buenas. Informan: Jesús María, 6. 28138 24 n

DESEA COLOCARSE UNA JOVEN, PEninsular, de criada de mano; tiene referencias. Informes en Inquisidor, número 29. 28148 24 n

SE DESEA COLOCAR UNA MUCHAcha, peninsular, de criada de mano o manejadora; entiende algo de cocina; tiene quien responda por ella. Informarán: Reina, 89.
28150 24 n

UNA JOVEN, PENINSULAR, DESEA colocarse de criada de mano o de manejadora. No admite tarjetas. Dragones, 16. 28151 24 n

DESEA COLOCARSE UNA JOVEN, asturiana, de criada de mano o manejadora. Informará el portero del Centro Asturiano.
28160 24 n

UNA MUCHACHA, PENINSULAR, DEsea colocarse de criada de mano en casa de moralidad; sabe las costumbres del país; no admite tarjetas. Informan: Rayo, 79. 28163 24 n

UNA JOVEN, ESPAÑOLA, QUE SABE trabajar, desea colocación de criada de mano. Salud, 160.
28170 24 n

UNA JOVEN, PENINSULAR, DESEA colocarse, en casa de moralidad, de criada de mano. Tiene referencias buenas. Informan: Paula, 38.
28177 24 n.

SE DESEA COLOCAR UNA JOVEN, DE 19 años, para criada de mano, y en la misma una cocinera para un matrimonio. Para informes: Villegas, 89, entresuelos.
28182 24 n.

SE DESEA COLOCAR UNA SEÑORA para criada o manejadora, para corta familia. Informan en Dragones, 1. Hotel Aurora.
28183 24 n.

UNA JOVEN, PENINSULAR, DESEA colocarse, en casa de moralidad, de manejadora. Tiene referencias buenas. Informan: Dragones, 25.
28083 23 n.

SE DESEA COLOCAR UNA JOVEN, PEninsular, de criada de mano o manejadora. Ayesterán, número 2. A-6937.
28069 23 n.

DESEA COLOCARSE DE CRIADA DE mano o manejadora, una joven, peninsular, que sabe cumplir con sus obligaciones; tiene quien responda por ella. Informan en Jesús María, número 134.
28063 23 n.

UNA JOVEN, PENINSULAR, QUE DEsea colocarse de manejadora o criada de mano, vive en Lamparilla, 84. Cuarto número 15, altos.
28074 23 n.

CRIADAS PARA LIMPIAR HABITACIONES O COSER

SE OFRECE UNA CRIADA, JOVEN, práctica, para limpieza de habitaciones, presentada por su familia. Luz, número 99, altos.
28287 26 n

DESEA COLOCARSE UNA JOVEN, ESpañola, en casa de moralidad, para la limpieza o cosa análoga, de los quehaceres domésticos; tiene referencias de la casa donde ha servido a familia del Norte. Informan: Revillagigedo, número 16. 28312 26 n

UNA JOVEN, QUE CORTA Y ENTAlla por figurín, y a capricho, desea encontrar una casa particular que utilice sus servicios. Informes: Marina, 52. Habana. 28329 26 n

UNA JOVEN, PENINSULAR, DESEA colocarse, para criada de cuartos o comedor. Tiene buenas referencias. Informan: en Neptuno, número 340. Teléfono A-4843.
28355 26 n

UNA JOVEN, PENINSULAR, DESEA colocarse, en casa de moralidad, de criada de cuartos. Tiene referencias buenas. Informan: Reina, 15, altos.
28238 25 n

PENINSULAR, FINA, SE OFRECE PAra coser y acompañar señorita o señora; también limpia habitaciones. Informan en Prado, 99, hotel "Ohio."
28093 24 n

DESEA COLOCARSE UNA MUCHAcha, peninsular, para limpiar cuartos y coser o para el comedor; tiene quien la recomiende. San José, 25, altos.
28172 24 n

CRIADOS DE MANO

SE OFRECE CRIADO DE MANO, PEninsular y educado, con buenas recomendaciones. Dirección: Sol, 35. Teléfono A-9858.
28308 26 n

AVISO: SE DESEA COLOCAR UN JOven, peninsular, de criado de mano, con buenas referencias y acostumbrado al servicio fino; sabe planchar ropa de caballero de todas clases. Informan en el Vedado, calle 13, entre 6 y 8, tren de lavado. Teléfono F-1849.
28145 24 n

UN BUEN CRIADO OFRECE SUS SERvicios en casa de familia respetable, práctico en todo lo que requiere un buen servicio y con referencias. Gana buen sueldo. Informan: Teléfono A-4792.
28075 23 n.

COCINERAS

SE DESEA COLOCAR UNA EXCELENte cocinera, española, que cocina a la criolla, a la americana y a la española, y todo lo que le pidan en repostería; tiene buenas referencias de las casas donde ha trabajado. Informes: Dragones, 42; habitación, número 1.
28326 26 n

SE SOLICITA, PARA UN MATRIMOnio, un buen cocinero, que duerma en la casa. Si no sabe su deber, que no se presente. Se da buen sueldo. Calle 6, número 110, entre 11 y 13, Vedado.
28371 26 n.

UNA COCINERA, PENINSULAR, DE regular edad, con referencias, desea colocarse, cumple con su deber. Reina, número, 59; junto a una lechería, entre Rayo y San Nicolás.
28189 25 n

DESEA COLOCARSE UNA BUENA COcinera, de color, de mediana edad. Tiene buenas referencias. Revillagigedo, 129.
28200 25 n

COCINERA, PENINSULAR, QUE SABE guisar a la española y criolla, desea colocarse en casa moral. Tiene referencias. Informan: Villegas, 84.
28245 25 n

UNA JOVEN, DE COLOR, DESEA COlocarse de cocinera, para corta familia. Informarán en Inquisidor, número 3.
28241 25 n

COCINERA, PENINSULAR, QUE SABE guisar a la española y criolla, desea colocarse en casa moral. También se coloca de criada de mano. Informan: San Rafael, 164, entre Hospital y Espada.
28176 25 n

DESEA COLOCARSE DE COCINERA, una señora, de mediana edad. No duerme en la casa. Informan: Suárez, número 24.
28097 24 n

DESEA COLOCARSE UNA GENERAL cocinera, a la española y criolla. Sabe de repostería y es limpia. Gana buen sueldo. Apodaca, 17, bajos.
28127 24 n

UNA BUENA COCINERA, FRANCESA, desea casa buena, es repostera; tiene referencias; dirigirse: calle Paseo y Calzada, altos del almacén de "La Luna."
28130 24 n

SE DESEA COLOCAR UNA SEÑORA, de mediana edad, para cocinar y entiende algo de repostería y una señorita, para criada de mano; sabe muy bien cumplir con su obligación. Informan en Muralla, 2.
28134 24 n

PARA INGENIO, MATRIMONIO PEninsular, de mediana edad; ella general cocinera; él para cualquier trabajo en casa caldera; entiende de trenes por haber sido conductor. Monte, 463, botica.
28141 25 n

UNA GENERAL COCINERA Y REpostera, de color, desea colocarse, pudiendo dar los mejores informes de las casas en que ha servido. Informarán: Obispo, 67.
28158 24 n

SE OFRECE UNA BUENA COCINERA, peninsular, limpia, formal, buena sazón a la criolla y española; si la consienten un pequeño de 7 años también sale a fuera. San Nicolás, 21.
28155 24 n

UNA COCINERA, PENINSULAR, DE mediana edad, desea colocarse; no va a la plaza y duerme en el acomodo. Tiene quien lo recomiende. Dirigirse a General Ena, número 5, altos, frente al Templete.
28084 23 n.

UN MATRIMONIO, PENINSULAR, DEsea colocarse: ella de cocinera y él de carpintero. Salen al campo. Informan: San Francisco, número 7, esquina a Tejas. 28014 26 n

COCINEROS

UN COCINERO, DEL PAIS, DESEA colocarse, con buenas referencias. Informes: Aguila y Barcelona. Teléfono A-2827. 28332 26 n

SE OFRECE UN COCINERO, DE COlor, sabe bien su oficio y tiene quien lo garantice; en la misma se ofrece una lavandera, para corta familia. Informan en Aguiar, 55, altos; cuarto, número 15.
28217 25 n

UN BUEN COCINERO, PRACTICO EN el oficio, desea colocarse en casa particular o de comercio. Tiene referencias. Informarán: Prado, 39. Teléfono A-8437.
28131 24 n

COCINERO, FORMAL, SABE Y CUMple con su obligación, se ofrece para casa particular o establecimiento; tiene quien lo garantice en todo. Informan: Barcelona, número 9.
28146 24 n

COCINERO REPOSTERO SE OFRECE para casa particular complaciente y ajustándose al gusto de los dueños. Informes: A-3395 o Amistad y San José.
28190 24 n

CRIANDERAS

CRIANDERA, PENINSULAR, CON buena y abundante leche, reconocida por la Sanidad, desea colocarse; no tiene inconveniente en salir al campo. Informan: calle 14, número 11, entre 9 y 11, Vedado. 28334 26 n

SE DESEA COLOCAR UNA CRIANDEra, joven, peninsular, con abundante leche; tiene certificado de Sanidad, se le puede ver su niña, tiene dos meses y medio y pesa 14 libras. Lo mismo para la Habana como para el campo. Informan: Villegas, 99, azotea.
28219 25 n

CRIANDERA, PENINSULAR, CON buena leche, reconocida, desea colocarse a leche entera. Va al campo. Tiene referencias. Informan: Virtudes, 2.
28247 25 n

CRIANDERA, PENINSULAR, CON BUEna leche, reconocida por Sanidad, desea colocarse a media leche. Puede verse su niño. Tiene referencias. Informan: frente al paradero de Columbia.
28087 24 n

CHAUFFEURS

EXPERTO CHAUFFEUR, RECIEN LLEgado del extranjero, desea colocarse en casa particular o de comercio; se somete a toda clase de pruebas. Dirigirse a Belascoaín, 4, antiguo. Teléfono 2617.

JOVEN, PENINSULAR, CON TITULO de chauffeur, se ofrece como auxiliar de automóvil; tiene buenas recomendaciones. Inquisidor, 33, altos.
28104 24 n

CHAUFFEUR, DESEA COLOCARSE EN casa particular o de comercio, con buenas referencias. Inquisidor, 24.
28191 24 n.

CHAUFFEUR ESPAÑOL, RECOMENdado, desea colocarse en casa particular o de comercio; dirigirse a Belascoaín, 4, antiguo, casa de Cedrino. Teléfono A-2617.
28273 25 n.

"CENTRO DE CHAUFFEURS"

Dueños de automóviles: Cuando necesiten un experto chauffeur o un ayudante, llamen al teléfono A-2617. Belascoaín, 4, antiguo.

VARIOS

UN HOMBRE, DE MEDIANA EDAD, se ofrece de portero o criado de mano. Tiene referencias. Aguila, 116, informa la encargada.
28319 26 n

UN HERRERO, DESEA COLOCARSE, sin pretensiones ninguna y dispuesto a trabajar y sabe su obligación. En San Ignacio, 84, informarán.
28343 26 n

JARDINERO RECIEN LLEGADO, ESpañol, con treinta años de práctica, desea colocarse; ha trabajado en países tropicales y garantiza su trabajo. Conoce todo lo conducente al arbusto, flores y frutales y multiplicaciones de plantas. Informan en Santa Clara, 22.
28364 26 n.

UN MATRIMONIO, JOVEN, PENINSUlar, sin hijos, desean colocarse: ella de criada, cocinera o para enseñar niños de corta edad; él el cocinero, dependiente de fonda o cosa análogo. Van al campo. Buenas referencias. Informan: calle 27 y A, Vedado, o San Ignacio y Luz, carnicería.
28360 26 n.

UN MATRIMONIO, SIN NIÑOS Y CON referencias, se ofrece para hacerse cargo de una casa de vecindad o cosa análoga a cambio de habitación gratis. Informan en Muralla, 61; pregunten por Juan.
28373 26 n.

UN JOVEN, DE 16 AÑOS DE EDAD, recién llegado, desea colocarse en el comercio y tiene bastante buena contabilidad; vive en la calle Gloria, número 233.
28207 26 n

UN MATRIMONIO, DESEA ENCONtrar una casa para encargada. Informes: San Ignacio, 46; cuarto, número 28. 28214 25 n.

OFRECE SUS SERVICIOS UNA SEÑOra, de color, muy formal, de mediana edad, para ama de llaves y limpiar una o dos habitaciones; entiende algo de costura en ropa blanca; no duerme en la colocación; de 8 a 7; es muy fina; buen servicio; sueldo 20 pesos en adelante. Gervasio, 40, informarán.
28233 25 n

SE OFRECE UN JOVEN, RECIEN LLEgado de España, para cantinero o ultramarinos, con ocho años de práctica en el ramo. Sin pretensiones y con certificados de buena conducta. Dirigirse: Calle Inquisidor, fonda La Marina. F. Ferrero.

PROPIETARIOS Y ARRENDATARIOS. Matrimonio español, sin niños, desea casa de inquilinato de moralidad, para encargados. Tienen referencias. Sol, 63 y 65, altos.
28261 29 n.

UN BUEN CRIADO SE OFRECE COMO portero o sereno o ayudante de chauffeur; tiene buenas referencias. San José, número 43.
28264 25 n.

VENDEDOR (26) DESEA RELACIOnarse con casa de responsabilidad para trabajo a base de comisión. Leonardo, apartado 1761.
28276 25 n.

Señora educada y sola, desea dirigir o administrar casa de persona sola o corta familia, como acompañar señora. También puede viajar. Tiene toda clase de garantías. Escriban a M. M. Lista Correos. Santiago de Cuba.
... 24 n

SEÑORA ESPAÑOLA, RECIEN LLEgada de París, sin pretensiones, hablando francés e italiano, se ofrece para señora de compañía o cosa análoga. Informarán en Misión, 73, altos.
28128 24 n

DESEA COLOCARSE UN JOVEN, ESpañol, de camarero en hotel o restaurant. Informarán: Monte esquina a Angeles, bodega.
28142 24 n

DESEA COLOCARSE UNA SEÑORA, de camarera de hotel o de criada, para casa particular. Informan: Chacón, 36.
28150 24 n

HOMBRE DE MEDIANA EDAD, ACOStumbrado al servicio, se ofrece como portero, criado o ayudante de chauffeur, tiene quien lo garantice, por carta o personalmente. Dirigirse: calle D, 200, Vedado, cuarto 6.
28122 24 n

PARA ENCARGADO DE UNA CASA de inquilinato, o limpieza de oficinas, se ofrece una señora a cambio de una habitación. Santa Calar, 11, esquina Oficios. No se admiten tarjetas.
28061 23 n.

PORTERO DE OFICIO, CON CERTIFIcado, se ocupa en Colegios, Conventos, Hospital, Obispados y Seminarios, se encarga también de la ropa y de la costura; tiene todos los útiles necesarios para este oficio. Dirección: Cristiani Albino Carboni, Poste Restante. Habana.
17709 2 d

JOVEN ESPAÑOL

activo y formal, con buenas referencias, Se ofrece para vendedor, cobrador o cosa análoga. Avisarán por escrito. J. Ma. Fernández. O'Reilly, número 69. Habana.
27348 25 n

DINERO E HIPOTECAS

DESEO $7.000 EN 1a. HIPOTECA, AL 8 por ciento, doy en garantía una casa de altos y bajos, de cemento y hierro, acabada de fabricar y cuatro solares junto a ella; no pago corredores. Razón: Esperanza, 33, esquina a Aguila.
28341 27 n

SIN CORREDOR NECESITO $50.000 AL 7 y al 8 en la Habana, Vedado y Víbora, fraccionado desde $2.000 en adelante. Informan: Sitios, 31; de 11 a 12.
28184 24 n.

PARA EL CAMPO Y SIN INTERVENción de corredor, doy cuatro mil pesos, sin partir, en hipoteca. Alfredo Carreras. Prado, 27, altos.
28100 24 n

WALDO VILLAMIL: EN LA BOLSA, Amargura, 3, altos; de 10½ a 11½ y de 2 a 4 da dinero en hipoteca a precios cómodos, en la Habana, Jesús del Monte y Vedado.
28105 28 n

HASTA $250.000.00 SE DAN EN HIpoteca, sobre casas en la Habana o fincas rústicas. Informa: Alfredo Diago, Cuba, 33, Habana.
28152-66 31 d

2.000.000.00 PESOS PARA HIPOTECAS, desde el 6 por 100, anual. Dinero para pagarés, alquileres. Compra-venta casas, fincas, solares. Havana Business, Industria, 130. Teléfono A-9115.
27969 29 n

Doy mil pesos, en primera hipoteca, al 2 por 100. Véame, con títulos limpios. Domínguez, administración del DIARIO DE LA MARINA.

DAVID POLHAMUS

Tengo para colocar en primera hipoteca varias cantidades para la ciudad, Vedado, Jesús del Monte y Cerro, se administran bienes y se hacen tasaciones. Doy informes en la Casa Borbolla; de 8 a 11.

DINERO EN HIPOTECA

lo facilito en todas cantidades, en esta ciudad. Vedado, Jesús del Monte, Cerro y en todos los repartos. También lo doy para el campo y sobre alquileres. Interés el más bajo de plaza. Empedrado, 47; de 1 a 4. Juan Pérez. Teléfono A-2711.
27692 30 n

DEL 6½ POR 100

en adelante. Doy dinero en primera y segunda hipoteca sobre casas en esta ciudad, Cerro, Jesús del Monte y Vedado, por el tiempo que se desee. También para finca rústica, provincia de Habana, parte de Matanzas y Pinar del Río. Figarola, Empedrado, 30, bajos. Teléfono A-2286.
27889 1 d.

AL 4 POR 100

de interés anual y 25 por ciento dividendo adicional. A lo cual tienen derecho los depositantes del Departamento de Ahorros de la Asociación de Dependientes. Depósitos garantizados con sus propiedades. Prado y Trocadero. De 8 a 11 a. m. y de 1 a 5 p. m., y de 7 a 9 de la noche. Teléfono A-5417.
C. 614 In 1o. t

DESDE $100 HASTA $100.000

Se facilita en Hipotecas sobre casa y terrenos en todos los barrios y repartos, desde el 6 por ciento anual, también en pagarés, con firmas solventes. Gran reserva en las operaciones. Diríjase con títulos: Oficina de Préstamos, Aguacate, 38. A-9273. A. del Busto.
27921 25 n

DINERO EN HIPOTECA

en todas cantidades, al tipo más bajo de plaza, con toda prontitud y reserva. Oficina de MIGUEL F. MARQUEZ, Cuba, 32; de 3 a 5.
26836 30 n

Compras

GUANABACOA: SE COMPRA UNA O más casas, en buen estado, detalles precisamente por escrito a A. Blanch, Obispo, 59, altos.
28289 26 n

COMPRO UNA O DOS CASAS, PROpias para fabricar, en buen lugar; se prefieren de 6x20 o 12x20 metros, aproximadamente. Manrique, 78; de 11 a 1.
28347 27 n

Se compran casas en la Habana, de 5 a 15.000. Oficinas de Miguel F. Márquez, Cuba, 32.

SIN INTERVENCION DE CORREDOR se compra una casa de 4 a 6 mil pesos. Informa el doctor Prada Pita, en Empedrado, 30, altos.
27925 25 n

COMPRO MAQUINA PERFORADORA para 100 o 200 pies. También puedo tomarla rentada o a partir. H. Rodríguez, Rizo, número 1, Puentes Grandes.
27788 23 n

Venta de fincaS y establecimientos

URBANAS

VENDO EN JESUS DEL MONTE, UNA esquina con bodega y una casa adjunta. Ganan cincuenta y cinco pesos. Precio $6.500. Otras dos con sala, saleta y dos cuartos, baño, ducha y servicios, con techos de cielo raso, todo muy fino, a $2.100 una. Otra en la Víbora, con portal, sala, saleta corrida, tres cuartos, hermoso cuarto de baño a todo lujo, $5.000. Informan: Manrique, 78, bajos; de 11 a 1. No se molesten los corredores disfrazados.
28348 27 n

EN LA CALLE OBISPO Y EN UNA de sus mejores cuadras, se vende una casa. Para su trato: San Nicolás, número 166; de 12 a 2 y después de las 6.
2836 26 n

FUTUROS PROPIETARIOS

Antes de comprar su casa, solicite las fotografías e informes de las que actualmente tiene en venta, libre de corretaje, el Catálogo de Casas en Venta. Apartado, número 1741.
28335 26 n

SIN INTERVENCION DE CORREDOres, se vende una casa en la calle de San Rafael, a tres cuadras de Galiano, compuesta de sala, saleta, cuatro cuartos bajos y tres altos. Informes: en San Rafael, 68, antiguo.
28359 26 n.

BUENA GANGA

Vendo cuatro casas en San Lázaro. Rentan $200, el nueve por ciento libre. Precio, 26.000 pesos. Informarán: Prado, 101, bajos. J. Martínez. De 9 a 12 y de 2 a 5.
28259 1d

VEDADO: SE VENDE LA CASA CALLE 13, número 73, antiguo, casi esquina 8, construída en solar de 683 metros; de azotea, mampostería y ladrillo, con cinco habitaciones y una más para criado, portal, sala, comedor, cocina, cuarto de baño, dos inodoros, entrada para automóvil, sin gravamen. Trato directo. Su dueño: A. Loché, Dragones 9, vidriera de tabacos; de 8 a 10 y de 12 a 4.
28281 29 n.

AURELIO P. GRANADOS

Obrapía 37. T. A-2792. Compro y vendo casas, terrenos y solares en todas partes. Dinero en hipotecas y para todo lo que constituya garantía.
28262 27 n.

CON ESTABLECIMIENTO

Vendo una casa en la calle de la Habana, cerca de Muralla, de alto, mide 287 metros. Renta por contrato $150. Precio: $25.000. Evelio Martínez, Empedrado, 40; de 1 a 4.

800 CASAS EN VENTA

Tiene Evelio Martínez, de todos tamaños y precios. Empedrado, 40; de 1 a 4.

QUERE USTED

¿Comprar una casa?. . . . . . Véame.
¿Vender una casa?. . . . . . Véame.
¿Tomar dinero en hipoteca?. . . Véame.
¿Dar dinero en hipoteca?. . . . Véame.
EVELIO MARTINEZ
EMPEDRADO, 40; DE 1 A 4.
28161 24 n

SE VENDEN SIN INTERVENCION DE corredores, varias casas de construcción moderna, en la calle de Benjumeda, a dos cuadras de Belascoaín, a $3.500 y $4.000. Una hace esquina a Marqués González. Informes: Suárez. Teléfono A-6607; de 8 a 11 y de 1 a 5.
28085 5 d

UNA CUADRA SAN RAFAEL, VENdo dos preciosas casas, techos hierro y cemento, dos ventanas, sala, saleta, tres cuartos grandes, buen baño. Una ganga, $4.800, una. Peralta. Trocadero, 40; de 9 a 2.
28117 24 n

SE VENDE LA CASA MISION, 114, 5 por 18, en $1.500. Informan: Figuras, número 2, casi esquina a Belascoaín; el dueño Ramón Pravaz.
28181 24 n.

CASAS BARATAS, SAN LAZARO, Consulado, Prado, Amistad, Concordia, Escobar, Campanario, Industria, Lealtad, Virtudes, Animas, Refugio, Perseverancia, Lagunas, Misión, Figuras, Maloja y varias más. Peralta, Trocadero, 40; de 9 a 2. 28118 30 n

SE VENDEN, MUY BARATAS, LAS casas Luyanó, 261 y 263, por estar su dueño en España y no poderlas atender. Informan: Tulipán, número 23. Teléfono 5846. 28132 25 n

DE INTERES GENERAL

Todo el que desee comprar fincas urbanas o rústicas, así como adquirir o deshacerse de algún establecimiento de cualquier giro, tomar dinero en hipoteca o colocar capital con buen interés y seguridad, puede pasar por esta oficina, seguro que será satisfecho en sus aspiraciones. J. Martínez. Prado, 101; de 9 a 12 y de 2 a 5.
28044 28 n.

CASA DE ESQUINA, SE VENDE, EN buen punto, barrio de Colón, de dos pisos, trato directo con el dueño, casa de mampostería, todos los pisos de mármol, escalera de mármol, propio el bajo para establecimiento. Informan: Prado, 88, altos; a todas horas.
2304 24 n

DE OPORTUNIDAD

Linda casa en la Víbora, a media cuadra de la Avenida Estrada Palma y tres de la Calzada, con jardín, portal, garage, sala, comedor, cuatro cuartos, servicios sanitarios; de azotea y sólida construcción, traspatio con frutales, mide metros 10x50, en $7.000. Oficina de Miguel F. Márquez. Cuba, 32; de 3 a 5.

MARIANAO. SE VENDE LA CASA Martí esquina Boquete, con cuatro casitas, buena renta, se da en buenas condiciones y con facilidades de pago para el comprador. Informan Villegas, 100. Habana. 27885 1 d

VEDADO CASA PROXIMA A LA CALLE 17, $20.000; calle 17 una de $25.000 $35.000 y $24.000. Una de esquina en la misma calle 17, $60.000; otra en la calle J, de $29.000. Dos más en $31.000; otra, calle C, próxima a 17, en $10.500. Otra próxima a Parque Medina, en $10.000. Dos más a una cuadra del mismo parque, en $20.000. Solares: dos frente al Parque de 19 y 21, H e I y 1.000 metros próximos al mismo Parque. Informes: Federico S. Villalba. Empedrado, 15; de 2 a 5. A-1352.
27415 24 n.

SE VENDE UNA ALEGRE Y PRECIOsa casa, en punto alto y pintoresco, de la Víbora, con jardines, portal, sala, saleta, comedor, tres hermosos cuartos y magnífico baño y traspatio. Tiene un terreno de 10x40. Para informes: Departamento de Caja, Casa de Harris. O'Reilly, 106. 27358 10 d

EN EL VEDADO

Cerca del colegio "La Salle," se vende una casa moderna, sala, saleta, cuatro cuartos, uno de criado, a la brisa, $12.500. Gerardo Mauriz, Aguiar, 100, bajos; de 2 a 4. Teléfono A-9146.

En lo más céntrico, entre 23 y 17, esquina fraile, moderna, árboles frutales, con garage. $22.000. Gerardo Mauriz, Aguiar, 100, bajos; de 2 a 4. Teléfono A-9146.

En la calle 23, casa moderna, jol, sala, saleta, cuatro cuartos, con su baño a un lado y cuatro cuartos con su baño a otro y comedor al fondo, garage, dos cuartos de criados. $25.000. Gerardo Mauriz, Aguiar, 100, bajos; de 2 a 4. Teléfono A-9146.

En lo mejor de la calle 17, gran casa, moderna de altos, esquina, mucho terreno, $46.000. Gerardo Mauriz, Aguiar, 100, bajos; de 2 a 4. Teléfono A-9146.

Chalet de esquina fraile, 800 metros terreno. $15.000. Gerardo Mauriz, Aguiar, 100, bajos; de 2 a 4. Teléfono A-9146.

Frente al parque, magnífico chalet, $26.000. En la calle 17, casa antigua a la brisa, 1.000 metros. $21.000, en la calle 17, casa moderna mucho terreno. $25.000. Gerardo Mauriz, Aguiar, 100, bajos; de 2 a 4. Teléfono A-9146.

Cerca de 23, casa moderna, jol, cinco cuartos, uno de criado. $10.000. cerca del parque, casa moderna, 6 habitaciones, garage. $17.500. Gerardo Mauriz, Aguiar, 100, bajos; de 2 a 4. Teléfono A-9146.

En el Vedado: se vende una manzana, 10.000 metros, a $6, bien situada, con acera y calle perfectamente anchas. Gerardo Mauriz, Aguiar, 100, bajos; de 2 a 4. Teléfono A-9146.

Frente al parque, se venden dos solares, esquina. Otro en la calle 17; otro en la calle Paseo y varias parcelas. Gerardo Mauriz, Aguiar, 100, bajos; de 2 a 4. Teléfono A-9146.

ELPIDIO BLANCO

Vendo varias casas, Prado, Industria, Consulado, Amistad, Reina, San Miguel, San Lázaro, Neptuno, Cuba, Egido, Galiano, Príncipe Alfonso y en varias más, desde $3.000 hasta $100.000 y en el Vedado, desde $5.000 hasta $150.000. Doy dinero en hipoteca al 7 por 100 sobre finca urbana y al 10 por 100, para el campo. O'Reilly, 23; de 2 a 5. Teléfono A-6951.
26239 26 n.

Se venden dos casas, de planta baja y dos de planta alta y baja, todas las comodidades, recién construídas a la moderna, se venden, juntas o por separadas, en la calle de Rosa Enrique, número 125, 127, 129, 131, a dos cuadras del carrito de la Calzada de Luyanó o se permutan por terrenos o por casas antiguas. Trato directo con el propietario. Salud, 2, casa de modas.
C 6976 8d-18

VENDO CASAS Y SOLARES DE TODOS precios en todos los barrios de la Habana y doy y tomo dinero en hipoteca. Pulgarón, Aguiar, 72. Teléfono A-5864.
27825 30 n

BUENA OCASION

por ausentarse dueño, se vende casa cuartería, calle Fernandina, rentando $94 mensuales, en $7.000, pudiendo dejarse $4.750 hipoteca 7 por 100. Se garantiza interés líquido de 1 y medio por ciento mensual. Más informes: J. Martínez, Prado, 101, bajos. De 9 a 12 y de 2 a 5.
27720 24 n

CALZADA DE LA VIBORA
A UNA CUADRA DE LA IGLESIA

Acera de la brisa, lujosa construcción, escalera y pisos de mármol y mosaicos, galerías de persianas, dos plantas, zaguán, recibidor, sala, gabinete, 7 hermosos cuartos, cuarto de baño, comedor, cuarto de criados en cada piso. Mide 291 metros. Precio $18.500. Renta $140. Se admite parte del precio en hipoteca. Oficina de Miguel F. MARQUEZ, Cuba, 32; de 3 a 5.

SE VENDE LA CASA FIGURAS, NUmero 107, darán razón en Factoría, 56.
27813 30 n

JUAN PEREZ
EMPEDRADO, 47, DE 1 a 4

¿Quién vende casas?. . . . . PEREZ
¿Quién compra casas?. . . . . PEREZ
¿Quién vende solares?. . . . . PEREZ
¿Quién compra solares?. . . . . PEREZ
¿Quién vende fincas de campo?. PEREZ
¿Quién compra fincas de campo?. PEREZ
¿Quién da dinero en hipoteca?. PEREZ
¿Quién toma dinero en hipoteca?. PEREZ
Los negocios de esta casa son serios y reservados.
Empedrado, número 47. De 1 a 4.
27692 30 n

EN CARDENAS, VENDO

cerca de Monte, una casa de altos, moderna, con portal, sala, saleta, tres cuartos, servicios; los altos con sala, antesala, saleta, tres cuartos, servicios y un cuarto en la azotea. Sin gravamen. Renta $110 mensuales. Precio: $12.500. Empedrado, 47; de 1 a 4. Juan Pérez. Teléfono A-2711.

CASAS PARA FABRICAR

Manrique, Campanario, San Rafael, Lealtad, Gervasio, Galiano, Habana, Luz, Jesús María, Perseverancia, Refugio, Maloja, Tejadillo, Aguiar, Alcantarilla, Empedrado, Corrales, Maloja, Cárdenas y varias más. Empedrado, 47; de 1 a 4. Teléfono A-2711. Trato directo. Juan Pérez Aloy.

EN MONTE, VENDO

una casa moderna, con establecimiento. Renta $192, situada en lo mejor de Monte. Precio: $25.000. Empedrado, 47; de 1 a 4. Juan Pérez. Teléfono A-2711.

EN BELASCOAIN, VENDO

una casa, con establecimiento, de cantina y hierro, en lo mejor de Belascoaín, en la misma calle tengo varias, también con establecimiento. Empedrado, 47; de 1 a 4. Juan Pérez. Teléfono A-2711.

EN PERSEVERANCIA

vendo una casa moderna, de altos, cerca de Neptuno, con sala, saleta, tres cuartos, cuarto de baño, comedor, dobles servicios, buena fabricación. Renta $135. Empedrado, 47; de 1 a 4. Juan Pérez. Teléfono A-2711.

CALLE DE HABANA

Vendo dos casas, modernas, de altos, con establecimientos en los bajos. Renta $150; los altos para particulares con sala, saleta, dos cuartos, servicios. Empedrado, 47; de 1 a 4. Juan Pérez. Teléfono A-2711.

ESQUINAS MODERNAS

Campanario, Corrales, Esperanza, Estrella, Escobar, Fernandina, San Nicolás, San Miguel, Luz, Lealtad, Malecón, Prado, San Rafael, Salud y varias más. Empedrado, 47, de 1 a 4. Teléfono A-2711. Trato directo: Juan Pérez Aloy.

CASAS MODERNAS

Neptuno, Virtudes, Campanario, Concordia, San Rafael, Jesús María, Manrique, Acosta, Consulado, San Lázaro, Malecón, Aguacate, Villegas, Lealtad, Refugio, Bernaza, Lamparilla, Aguila, Belascoaín, Oquendo, Aramburu y varias más. Empedrado, 47, de 1 a 4. Teléfono A-2711. Trato directo: Juan Pérez Aloy.

ESQUINAS PARA FABRICAR

Acosta, Consulado, Campanario, Lealtad, Manrique, Misión, Prado, Zanja, Vives, Aguacate y varias más. Empedrado, 47, de 1 a 4. Teléfono A-2711. Trato directo: Juan Pérez Aloy.

CALZADA DEL CERRO

Vendo dos casas para establecimiento y 1 casa particular, todo moderno, con varios cuartos al fondo, entrada independiente, formando un lote de 1,439 metros, situado en lo mejor de la Calzada. Se vende en buenas condiciones. Empedrado, 47; de 1 a 4. Juan Pérez. Teléfono A-2711.

BUEN NEGOCIO

Vendo una cuartería, moderna, de altos, con 16 cuartos; renta $95, sin gravamen. Precio: $9,000. Empedrado, 47; de 1 a 4. Juan Pérez. Teléfono A-2711.

EN OQUENDO Y NEPTUNO

Vendo una casa de altos, moderna, con 2 departamentos al frente, independientes, con 10 cuartos al fondo, todo alquilado, buena fabricación. Renta: $130, mensuales. Empedrado, 47, de 1 a 4. Juan Pérez. Teléfono A-2711.

EN JESUS DEL MONTE, VENDO

una casa moderna, con portal, sala, saleta, seis cuartos, dobles servicios, patio, mide 7 por 38 metros. Precio: $8.500. Empedrado, 47; de 1 a 4. Juan Pérez. Teléfono A-2711.

En Jesús del Monte. (Lawton.)

Vendo una casa, moderna, con portal, sala, saleta, tres cuartos, cielo raso, patio, traspatio, mide 6-30 metros por 30, sin gravamen; se pueden dejar $3.000 en hipoteca. Precio: $5.500. Empedrado, 47; de 1 a 4. Juan Pérez. Teléfono A-2711.

EN FLORIDA, VENDO

una casa de altos, moderna, con sala, saleta, tres cuartos, servicios; los altos lo mismo, sin gravamen. Renta: $60. Precio: $6.500. Empedrado, 47; de 1 a 4. Juan Pérez. Teléfono A-2711.

SOLAR EN LAWTON, VENDO

Mide 6-50 por 30 metros, acera de brisa, carros, entregando de contado $500, el resto se reconoce en hipoteca. Precio: $5.50 metro. Empedrado, 47; de 1 a 4. Juan Pérez. Teléfono 2711.

VENDO UNA CUARTERIA

moderna, con 18|4 y varias accesorias, situada en buen punto. Urge la venta. Empedrado, 47; de 1 a 4. Juan Pérez. Teléfono A-2711.

Solar esquina, en Estrada Palma

Vendo uno en el mejor punto, que mide 20 por 40 metros, sin gravamen; tengo otros en buenos puntos. Empedrado, 47; de 1 a 4. Juan Pérez. Teléfono A-2711.
A-27692 24 n

SOLARES YERMOS

SOLAR, CON 1080 METROS, A 80 CENtavos, se vende en el pueblo de Marianao, con frente a calles urbanizadas y con muchos frutales. Esta sí es ganga. Cerro, 787, peletería, informan.
28297 30 n

SE VENDE O SE ALQUILA UN SOLAR de 580 metros, en la esquina de las Calzadas de Concha y Luyanó, donde está la parada de los tranvías y coches, propio para una industria o establecimiento y a dos cuadras de la fábrica de jabones de Boada. Informa: Antonio Rosa, Cerro, 613, altos.
28209 29 n

ESQUINA BARATA

En Neptuno, de 21 por 36 metros, a 25 pesos. Reconoce hipoteca de 12.000 pesos al 7 por 100. Informes: J. Martínez. Prado, 101. De 9 a 12 y de 2 a 5. Tenemos dinero para hipotecas. Precio corriente.
28258 1 d

SE VENDEN DOS SOLARES, EN LA calle de Santovenia, reparto Patria, Cerro; uno 425 varas y el otro 181 varas. Precios: $5, vara, en Obrapía, 25, antiguo. Informa: el portero.
28108 5 d

SE VENDE UNA CASA MODERNA EN la calle Fábrica, compuesta de sala, dos saletas, cuatro cuartos grandes, piso de buen mosaico, toda de azotea y a la brisa. Se da muy barata. Informan: Luyanó y Justicia, tienda de ropa, Fermín. 26597 30 n

EN LA VIBORA

Vendo tres casas, de planta baja, con sala, saleta, tres cuartos y servicios sanitarios, cocina y patio. Rentando $75, y un solar de esquina, de 17 por 12, todo en la cantidad de ocho mil pesos. Informa: David Polhamus. Casa Borbolla. Compostela, 58.
A 26 n

SOLAR DE ESQUINA

En buen reparto, dentro de población, 2 cuadras de tranvía, calles, aceras, alumbrado, alcantarillado, es probable se establezca en él "la Zona de Tolerancia." El dueño se embarca y se da barato. Informan: Habana, 85, talabartería.
C 6987 8d-19

LLEVE SU DINERO

A la "Caja de Ahorros" del Banco Español de la Isla de Cuba.

Se admite desde UN PESO en adelante y se paga buen interés por los depósitos.

Las libretas se liquidan cada dos meses y el dinero puede sacarse del BANCO cuando se desee

RECETAS DE ESPEJUELOS POR LOS OCULISTAS

Casi todos los que usan lentes recetados por oculistas los han comprado en mi casa. Estas recetas se despachan de manera diferente a cualquiera otra casa en la Habana.

Toda nuestra atención está dedicada a los cristales y tenemos especial cuidado que sean entregados exactamente iguales a la receta.

Gracias al hecho de que no tengo sino cristales de superior calidad únicamente, mis clientes están satisfechos.

Vale más cristales finos en montura de niquel, que cristales malos en montura de oro.

De oro: $5.00.
De oro americano: $3.50.
De aluminio: $2.00.

BAYA, OPTICO
SAN RAFAEL Y AMISTAD
Teléfono A-2250.

SOLARES A 4 PESOS

En el Vedado: solares a $4, mes y a plazos, $100 de contado y $15 mensuales, con el 6 por 100 de interés. Aproveche la última oportunidad del Vedado. Gerardo Mauriz, Aguiar, 100; de 1 a 4. Teléfono A-9146.

ESPLENDIDO SOLAR

En el "Parque de Residencias" colindante con el "Country Club" se vende un solar de 2.350 metros.

Está en uno de los sitios más altos, ventilados y vistosos del referido Parque.

Informarán en la Administración del DIARIO DE LA MARINA.

iq 16 nov.

VENDO SOLARES EN LA CALLE 25, de 13.66x36 a $8 el metro. Vendo solares en la calle 6, de 13.66x36 a $8 el metro. Vendo solares completos de esquina. Calle 21 y 10; o dividido en dos partes de 22.66x25 a $10 el metro. Su dueño: Monte, 66. Teléfono A-9259; preguntar por Prudua. 27570 28 n

Solares de venta en el Vedado.

6 y 27: 2.500 metros, a $7 metro.
6 y 25, 2.500 metros, a $8 metro.
B, entre 25 y 27, 683 metros, a $9 metro.
6 y 25, 1.816 metros, a $8.25 metro.
23, entre 4 y 6, 1.366 metros, a 10 pesos metro.
Paseo y 27, 2.500 metros, a $14.
Oficina de Miguel F. Márquez: Cuba, 32, de 3 a 5.

SE VENDE EN EL REPARTO LAWTON, una casa sólida, con frente de cantería, preparada para altos, techos de hierro y cemento, pisos de buen mosaico; tiene sala, saleta, tres cuartos, cuarto de baño, situada en la acera de la brisa a media cuadra del tranvía. Informa su dueño: Saborido. Mercado de Colón, café, América. Teléfono A-1386. 28129 30 o.

VENTAS BARATAS

BARATOS Y A PLAZOS, SE VENDEN cinco solares de 5 metros de frente por 24.90 de fondo y una esquina de 7.55 metros de frente por 24.90 de fondo, también es esquina de fraile; hay calles, aceras, luz y agua. Informa su dueña, Santa Felicia, 1, entre Justicia y Luco, chalet Campo Hermoso, María L. Gutiérrez. Se construyen casas a plazos y cuartos en estos solares. 27665-66 13 d

MUY URGENTE

Por razones excepcionales vendo con rebaja del 30 por 100 de su valor, magnífico solar en loma especial para chalets, más de 2.000 metros, tres frentes, uno Avenida Acosta. J. Martínez. Prado, 101, bajos; de 9 a 12 y de 2 a 5. 27675 23 n.

RUSTICAS

VENDO FINCA DE DOS CABALLERIAS (Punta Brava): una de caña, calzada, arboleda, buena casa, terreno superior. Una colonia caña, seis caballerías, otra tres. Hoyo Colorado. Informan: Mariano. Teléfono 7279. Habana, San Pedro, 14. Mundet. 28187 25 n.

COLONIA DE CAÑA

Vendo una en Santa Clara, 12 caballerías, ocho sembradas, tercer corte. Primera zafra, medio millón arrobas, $24.000. Es una ganga. J. Martínez, Prado, 101; de 9 a 12 y de 2 a 5. 28041 28 n.

SE DESEA TOMAR EN ARRENDAMIENTO, en las cercanías de la Habana y sobre carretera, una finca de campo, que tenga de una y media a dos caballerías de tierra y palmar. Razón: Monte, 298. A todas horas. 27863 20 n

VERDADERA GANGA

Lindando con un Central, que hace 400 mil sacos de azúcar, vendo 40 caballerías, 30 de monte firme y 10 sembradas de Yerba de Guinea, por la finca pasa el río Cauto, en $20.000; Prado, 101, bajos; de 9 a 12 y de 2 a 5. J. Martínez. 27732 24 n

COLONIA DE CAÑA,

en Placetas, 12 caballerías, hará zafra próxima medio millón de arrobas, primer corte. Contrato 4 años, con prórroga; $26.000 mitad contado. Negocio espléndido. Para más informes: J. Martínez, Prado, 101; de 9 a 12 y de 2 a 5. 27733 24 n

ESTABLECIMIENTOS VARIOS

NEGOCIO SERIO: SE VENDE UNA industria, por razones que se dirán al comprador, siendo su costo aproximado de unos $6.000. Si hay buenas garantías, se dan facilidades para el pago. Informes: Apartado, 191, Cárdenas. Se ruega no escriban por curiosidad, para no hacer perder tiempo, solo se tratará con personas interesadas en el negocio. 28285 28 n

OCASION PARA ESTABLECERSE: SE vende un acreditado establecimiento de ropa, sedería, peletería y sombreros, en un pueblo de esta provincia. Informan: F. Blanco. S. en C. Muralla, 78, Habana. 28307 7 d

NEGOCIO VERDAD, PROVINCIA HABANA, vendo comercio víveres, panadería, dulcería; vende ciento veinte pesos diarios; máquinas eléctricas, 4 carros y caballos, $3.500, a persona práctica, aunque no tenga todo el dinero. J. Joglar, almacén víveres Cuba y Obrapía. 28299 7 d

SE VENDE UN GRAN PUESTO DE frutas y viandas, con una venta de 15 a 20 pesos diarios. Tiene contrato y poco alquiler y se da barato. Informan: Lamparilla, número 55, puesto. 28322 26 n

SE VENDE UN PUESTO DE FRUTAS, con buena venta y buen local, para familia; se da barato o se admite un socio para ampliar el negocio, que sea formal y trabajador y en el mismo se vende una gran jaula para aves. Informan en Neptuno, 103. 28323 26 n

SALON DE BARBERIA, SE VENDE O se admite un socio, en la calle más comercial de la Habana; su dueño no la puede atender. Informes: Obispo y San Ignacio. Peletería, Sánchez. 28349 26 n

ATENCION

Solicito socio o se vende un negocio que garantizo 5 pesos diarios, con muy poco dinero se entra en sociedad, es para ampliar el negocio. Informes: Monte y Suárez, café, cantinero; de 8 a 10. 28361 26 n.

SE VENDE UN CAFE, EN PUNTO MAS comercial de la ciudad; no paga alquiler, buen contrato, por el dueño dedicarse a otro negocio. Se puede dar a prueba. Informes: Factoría, número 1-D; de 12 a 2 y de 6 a 8. 28202 6 d

NEGOCIO: VEDADO, SE VENDE UNA bodega, sola, en esquina, paga $30 de alquiler y alquila $12; buen contrato, se da en $800. Informarán en Santa Irene, letra B, entre San Benigno y Flores. Teléfono I-2174. Jesús del Monte. 28236 1 d

SE TRASPASA UNA BUENA VIDRIERA, venta de tabacos, cigarros y billetes, por no poderla atender su dueño. Informes: café "El Bombé," Muralla y Cuba, Rafael Fernández. 28220 6 d

TIENDA DE ROPA, SE VENDE UNA tienda, chiquita, ropa-sedería, en muy buen lugar situada. Tiene poca existencia. Se da en proporción por no poderla atender su dueño; paga $20 alquiler; se hace buen negocio con poco capital. Primelles, número 6-B, esquina San Cristóbal, Cerro. 28221 29 n

GRAN OPORTUNIDAD

Se vende una bodega, sin competencia; hace un diario de 40 a 50 pesos. El dueño no repara en precio porque no es del giro. Informes: Oficios y Muralla, El Gran Continental; de 8 a 10 y de 1 a 4. M. Fernández. 28270 27 n.

BUEN NEGOCIO: SE CEDE EL LOCAL para una cocina, con todos los enseres de sala, como para dar de comer; lo mismo tiene toda clase de batería de cocina. Se trata de un café. Informes: Luz y Habana, café; preguntar por Riera. 28086 24 n

ESTOY ENFERMO Y ME TRASLADO a España. Vendo una industria que atiendo personalmente y me produce tres pesos diarios. Pido seiscientos pesos. Informa: M. Pola, Habana, 118, altos; de 11 a 1. 28144 24 n

PARA HACERSE RICO, SE VENDE una casa de huéspedes, por no poderla atender su dueño. Informes: Animas, 24, 3er. piso. 28165 30 n

SE VENDE UNO DE LOS MEJORES cafés de la Habana, porque paga poco alquiler, tiene largo contrato, hace buena venta, está en sitio comercial y se garantiza más de $250.00 al mes de utilidades. Para informes: O'Reilly, 9½, preguntar por Miguel. 28173 28 n

OPORTUNIDAD DE UN BUEN NEGOCIO que vale más de la mitad de lo que se pide por él, pues deja $100 libres. Para más informes a López, Consulado, 77, café. 28180 24 n.

SE VENDE UN GRAN PUESTO DE frutas y viandas, con una venta de 15 a 20 pesos diarios. Tiene contrato y poco alquiler y se da barato. Informan: Lamparilla, número 55, puesto. 28025 29 n

BUEN NEGOCIO: SE VENDE UN CAFÉ, cerca la Estación Terminal, trato directo con el dueño, no paga alquiler. Informan en Compostela, 189, bajos. 27815 23 n

PELETERIA

Se vende una en punto céntrico comercial. Es negocio superior. Informa: J. Martínez. Prado, 101; de 9 a 12 y de 2 a 5. 28042 28 n.

PARA INDUSTRIA

establecida en la Habana hace doce años, con buen éxito y crédito, deseando ampliar el negocio, es preciso socio con 15 o 20 mil pesos. Informes: J. Martínez. Prado, 101; de 9 a 12 y de 2 a 5. 28043 28 n.

SE VENDEN DOS CAFES: UNO EN 1.500; otro en $6.500; tienen buen contrato y poco alquiler. En Prado, 123, café Gran Asturias, informa Domingo. También ninforma de dos bodegas: una de $1.500 y otra de $5.500. 28057 26 n.

POR SU DUEÑO NO PODER ATENDERLO, se vende un hermoso puesto, con buena venta y buen local, para familia, y alquiler barato. Se da a prueba. Aguiar, número 36. 26955 6 d

BUEN CAFE Y HOTEL, VENDO,

En lo más céntrico de esta ciudad, con todos sus enseres, baterías, buena vidriera de tabacos y billetes, buena venta en el café, se puede conseguir contrato, es un buen negocio. Para más detalles dirigirse a Empedrado, 47; de 1 a 4: Juan Pérez. 27692 24 n

SE VENDE LA VIDRIERA DE TABACOS de Teniente Rey y Cristo; en la misma informarán. 27617 23 n

VENDO SIN INTERVENCION DE CORREDORES, un acreditado y moderno café, fonda, restaurant, lunch, vidriera de cigarros, tabacos y billetes de lotería, en el punto más céntrico del pueblo; tiene despacho por tres calles, donde hay subida de tranvías por una calle y por otra bajada, en frente hay el mejor teatro de la población y un hermoso Parque de Recreo, se vende por su dueño tener negocios de más importancia que atender, es una verdadera ganga, eso no es vender es regalar la tercera parte de lo que vale, además se permite al que se presente como comprador, formal, practique la marcha de dicho establecimiento, su venta diaria es de cien pesos próximamente. Informes: Oficios y Muralla, hotel "Continental" de Juan Oller. 27582 30 n

A ESTABLECERSE! NEGOCIO SEGURO, buena utilidad, el mejor establecimiento de víveres en la Habana, situado en la mejor calle, se surte la mejor sociedad, se requieren $14.000, para ser primer socio. Diríjase apartado Correos 1241. 27619 30 n

TALLER DE LAVADO, SE VENDE EL taller de lavado de Monserrate, 31, con buena marchantería y con contrato largo. Informarán al lado, en el número 29. 27278 24 n

SE GARANTIZAN $650

mensuales en un negocio muy seguro, con utilidades en aumento. Se requieren $14.000. J. Martínez, Prado, 101, bajos; de 9 a 12 y de 2 a 5. 27731 24 n

Instrumentos de Música

NO COMPRE PIANOS VIEJOS, QUE están llenos de comején y no aguantan las afinaciones. Por $175 The American Piano, Industria, 94, le vende un piano nuevo, cuerdas cruzadas, tres pedales, en su caja todavía, garantizado por 20 años. 28363 25 m.

TENGA CUIDADO CUANDO COMPRE un piano usado que lo engañan; fíjese que siempre están anunciando pianos en las mismas casas. The American Piano le vende un piano nuevo, en $175 de cuerdas cruzadas, tres pedales, en su caja todavía. Garantizados por veinte años. 28186 23 n.

PIANOS

Se acaba de recibir en el Almacén de los señores Viuda de Carreras, Alvarez y Ca., situado en la calle de Aguacate, número 53, entre Teniente Rey y Muralla, un gran surtido de los afamados pianos y pianos automáticos Ellington; Monarch y Hamilton, recomendados por los mejores profesores del mundo. Se venden al contado y a plazos y se alquilan de uso a precios baratísimos. Tenemos un gran surtido de cuerdas romanas para guitarras. 26740 30 n

PIANO KALLMANN: SE VENDE UNO de muy poco uso. Puede verse en Habana, número 59, antiguo; de 3 a 4 pasado meridiano. 28178 24 n.

PIANO, DE POCO USO, DE CUERDAS cruzadas, tiene sordina. Un par sillones americanos grandes, una alfombra de sala, lámparas de cristal, eléctricas, un lavabo depósito. Monte, 391, altos. 28162 24 n

AUTOPIANO, DE 88 NOTAS, SE VENDE uno, nuevo, por ausentarse la familia; un vestidor, un escaparate, lámpara para tres luces de ramales, para gas, dos butacas mimbre, un sofá. Neptuno, 77, altos, al lado de La Filosofía. Teléfono A-8465. 27806 23 n

SALVADOR IGLESIAS, CONSTRUCTOR "Luthier" del Conservatorio Nacional. Primera casa en la construcción de guitarras, mandolinas, etc. Cuerdas para todos los instrumentos; especialidad en bordones de guitarra. "La Motica," Compostela, número 48. Habana. 26832 30 n

INSTRUMENTOS DE CUERDA. SALVADOR Iglesias. Construcción y reparación de guitarras, mandolinas, etc. Especialidad en la reparación de violines, etc. Se cerdan arcos. Compro violines viejos. Venta de cuerdas y accesorios. Se sirven los pedidos del interior. Compostela, 48. Habana. 26832 30 n

PARA LAS DAMAS

Corsets, Fajas y Ajustadores

Sostenedores de pecho, última expresión del buen gusto, reduce el pecho si es excesivo y lo aumenta si es escaso, la corsetera es la que forma el cuerpo, aunque éste no se preste; especialidad en fajas ortopédicas. Se va a domicilio. San Ramón, número 24. Teléfono A-0-535. Isabel Delgado viuda de Ceballos. 28318 22 d

MODISTA, DESEA ADQUIRIR MARCHANTERÍA, para establecerse; hace toda clase de vestidos para señoras, señoritas y niñas, a precios muy baratos, por los últimos figurines. Especialidad en trajes sastre. Villegas, 71, altos. 27947 25 n

CASA DE MODAS NON PLUS ULTRA

Ha recibido inmenso surtido en sombreros, últimos modelos de París y New York, que se detallan a precios nunca vistos. Gran variedad en confecciones Blancas y Canastilla. Se confecciona toda clase de vestidos, especialidad en Corte Sastre. Se sirven con puntualidad las órdenes del interior. Salud, 2, entre Galiano y Rayo. Teléfono A-8003.

C 6975 15d-18

¡GRATIS!

¿Quiere usted hacer un regalo bueno, bonito y barato a su novia, a sus papás, al amigo o a la amiga, en el día de su santo?

El presente más en moda hoy, es una sortija o alfiler de corbata de oro macizo, de 18 kilates, con la piedra de su mes.

Estas piedras preciosas son las que dan la buena suerte.

Si desea (gratis) un Tratado de las Piedras de los Meses, del autor señor A. DE ROSA escriba a la Agente general, para la Isla de Cuba,

Srta. Engracia García
Teniente Rey, 31. Habana.

Las personas que viven fuera de la ciudad, deberán enviar dos centavos en sellos para el franqueo del referido Tratado de las Piedras de los Meses.

26376 30 n

Corsets, fajas y ajustadores. Señora María P. de Fernández. Habana, 97. Teléfono A-4533.

C 6690 alt 15d-3

PELUQUERIA

Precios de los servicios de la casa: Manicure, 40 centavos. Lavar la cabeza, 40 centavos. Arreglar o perfeccionar las cejas, 50 centavos. Masaje 50 y 60 centavos, por profesor o profesora. Quitar o quemar las horquetillas del pelo, sistema Eusfe, 60 centavos. Vengan ustedes a teñirse, o compren la Mixtura de Bojufe, 15 colores y todos garantizados, estuche, $1. Mando al campo encargos que pidan de postizos de pelo fino u otros géneros o artículos que la casa tenga. Pidan por teléfono, o por carta, lo que necesiten de la gran peluquería de Juan Martínez, Neptuno, 62-A, entre Galiano y San Nicolás. Tel. A-5039. 25966 23 n

MUEBLES Y PRENDAS

MUEBLES. SE VENDEN O ARRIENDAN los muebles y enseres de una casa bien alhajada, buena oportunidad escribiendo al apartado 1.321 al señor Leonardo. 28267 29 n.

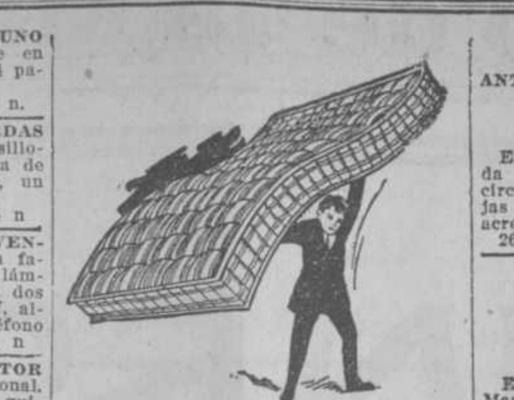

MUEBLES Y COLCHONES
CALIDAD Y ECONOMIA.
PEDRO VAZQUEZ.
Neptuno, 24.

28235 25 n

MAQUINAS DE AFEITAR

Enviando dos pesos remito certificadas máquina extra, con hoja Guillet, legítima y pastilla jabón Heno Pravia. Liquidación perdiendo dinero. J. Martínez. Prado, 101, oficina, Habana. 28372 2 d.

MUEBLES EN GANGA "LA PRINCESA"

San Rafael, 111. Tel. A-6926

Al comprar sus muebles, vea el grande y variado surtido y precios de esta casa, donde saldrá bien servido por poco dinero; hay juegos de cuarto con coqueta; modernistas escaparates desde $8; camas con bastidor a $5; peinadores a $9; aparadores de estante, a $14; lavabos, a $13; 6 sillas con dos sillones de rejilla, $12; mesas de noche, $2; también hay juegos completos y toda clase de piezas sueltas relacionadas al giro y los precios antes mencionados. Véalo y se convencerá. SE COMPRA Y CAMBIAN MUEBLES.

FIJENSE BIEN: EL 111.

... 20 f

Juegos de cuarto, a 70 pesos

Compuesto de escaparate, con dos lunas, cama de madera de matrimonio, tocador-cómoda, y una mesita; todo nuevo. Industria, 103. 28091 28 n

SE VENDE UNA ARMATOSTERIA, UN mostrador de cedro, una vidriera, una caja de hierro pequeña, un lavabo, un peinador y una nevera. San Rafael, 46. 27789 23 n

A la clientela y al público en general
Mueblería de José Ros.

MONTE, NUMERO 46. TEL. A-1920. Habiendo terminado la gran reforma de la casa Monte, 46, mueblería, y llevando 20 años establecida esta acreditada casa, cuyo giro y práctica en la fabricación demuestra que los mejores muebles son fabricados en esta casa y con maderas del país. Al mismo tiempo pongo a la disposición del público toda clase de muebles importados del extranjero con los últimos adelantos y buen gusto. Juegos de cuarto de Luis XV. Juegos de cuarto y comedor de Luis XIV. Especialidad en juegos modernistas, juegos coloniales, juegos a capricho, todo con maderas de cedro, caoba, nogal, macizo y sólido, en muebles de tapicería un gran surtido, en lámparas de sala y comedor lo mejor y un gran surtido en muebles de todas clases para todos los gustos. En precios no hay quien compita, y en solidez tampoco. Visiten esta casa aunque no compren, y se convencerán de la verdad. No olvidarse de la casa Monte, 46. José Ros. 26734 30 n

VIUDA E HIJOS DE J. FORTEZA, Amargura, 43, Teléfono A-5030. Habana. Se venden billares al contado y a plazos, con efectos de primera clase y bandas de gomas automáticas. Constante surtido de accesorios para los mismos. 26736 30 n

CAMISAS BUENAS

A precios razonables en "El Pasaje". Zulueta, 32, entre Teniente Rey y Obrapía.

"EL NUEVO RASTRO CUBANO" DE ANGEL FERREIRO
MONTE, NUM. 9

Compra toda clase de muebles que se le propongan, esta casa paga un cincuenta por ciento más que las de su giro. También compra prendas y ropa, por lo que deben hacerle una visita la misma antes de ir a otra, en la seguridad que encontrarán todo lo que deseen y serán servidos bien y a satisfacción. 26626 30 n

AVISO IMPORTANTE

"LA PERLA," CASA DE PRESTAMOS Y MUEBLERIA, se ha trasladado provisionalmente, mientras reconstruye su edificio de ANIMAS, 84, a GALIANO, 16. No pudiendo acomodar en el nuevo local la gran existencia de muebles de todas clases, los vende baratísimos; también vende joyas finas y ropa casi regalados. SE DA DINERO SOBRE ALHAJAS, COMPRA BRILLANTES, JOYAS FINAS Y MUEBLES, PAGANDO BUENOS PRECIOS. "LA PERLA," GALIANO, 16. Teléfono A-8222.

26622 31 e

SE COMPRAN MUEBLES, PRENDAS, fonógrafos, discos y objetos de arte; y cambiamos y vendemos muebles a cualquier precio. Vendemos un juego de majagua, de sala, completo. Factoría, número 26. Teléfono A-9205. 27028 25 n

¿Por qué tiene su espejo manchado, que denota desgracia en su hogar? Por un precio casi regalado se lo dejamos nuevo. "LA VENECIANA," Angeles, número 23, entre Maloja y Sitios. Teléfono A-6637.

26618 30 n

Agencias de Mudanzas

LA PRIMERA DE COLON

Virtudes, 89. Teléfono A-4208. Esta acreditada agencia de mudanzas, de José Alvarez Suárez, trasporta los muebles, ya estén en el Vedado, Jesús del Monte, Luyanó o en el Cerro, a igual precio que de un lugar a otro de la Habana. 26830 30 n

Agencia y Tren de Mudanzas EL ARCO DE BELEN

Acosta, 61. Tel. A-1013

Los traslados de muebles en el Vedado, Cerro y Jesús del Monte, se hacen a igual precio que de un lugar a otro de la Ciudad.

"SANTA TERESA"

ANTIGUA AGENCIA DE MUDADAS DE

COVADONGA Y SOBRINO

Amargura, 47. Teléfono A-3484

Esta casa ofrece sus servicios, con toda la equidad que requieren las actuales circunstancias. Para los traslados de cajas de hierros y maquinaria, cuenta esta acreditada casa con una zorra especial. 26829 30 n

"LA ESTRELLA"

San Nicolás, 98. Teléfono A-3976

"LA FAVORITA"

Virtudes, 97. Tel. A-4206

Estas dos agencias, propiedad de José María López, ofrece al público en general un servicio no mejorado por ninguna otra casa similar, para lo cual dispone de personal idóneo y material inmejorable. 26831 30 n

De animales

SE DESEA COMPRAR

una mula de 6 cuartas, sana y sin resabios, maestra de tiro; avisen precio por correo a O. Bitchman, Apartado 1337. Havana, Cuba.

28331 26 n

SE VENDEN 20 CANARIOS CANTADORES; también tengo hembras. Se dan baratas. Teniente Rey y Aguiar, café, informan. 28274 6 d.

CABALLOS

Vendo la pareja de yeguas más bonita que hay en Cuba, de 7½, retintas; una pareja mora de 7½; una dorada, de 7½, uno dorado, de 8 cuartas, de monta y tiro; una bonita jaca de monta, con su montura criolla, fina, un bonito caballo alazán, de ocho cuartas, colín; un mulo de seis cuartas, caminador y de tiro, en $50 pesos. No pierdan tiempo en verlos. Colón, número 1. Galán. 28079 24 n.

M. ROBAINA

Acabo de recibir 100 mulas, maestras, de todos tamaños; 30 toros Búfalo Cebú, procedentes de la India Inglesa. También he recibido 100 vacas de distintas razas, de gran cantidad de leche, unas paridas, otras cargadas y muchas próximas. Tengo también 25 perros sabuesos. Aproveche la oportunidad para adquirir cualquiera de estas clases de ganado antes que entre el invierno, que entonces estarán más caros. Vives, 151. Teléfono A-6033. Habana. 6971 30d-12

Magníficos caballos de paso

Para las personas de gusto y para los hacendados que necesitan caballos buenos, cómodos y resistentes, tengo cuatro jacas y una yegua de Kentucky. Son todos de color dorado, de cuatro a seis años de edad, siete cuartas dos dedos de alzada, sanos, elegantes en sus aires y marchan y guatrapean tan cómodos y tan largos como el mejor caballo criollo. Puede verse en la calle 25, número 2, Habana. José Castiello. 27776 23 n

EN OBISPO, 76, BAJOS, SE VENDE una hermosa cría de gallinas. Joaquín Fernández. 27911 25 n

SUS TERNERAS SE MUEREN

¿Por qué usted no usa los Papelillos Amer para curar sus diarreas? Remedio eficaz y seguro, que libra a los ganaderos de grandes pérdidas, salvándoles sus crías. Se venden en todas las farmacias. Depósito: Sarrá, Johnson, Taquechel, González, Majó y Colomer. Representante doctor Vicente Amer. Concordia, 24. Habana. Teléfono A-4003. C 5620 30d-24

De carruajes

AUTOMOVILES

SE VENDE UNA CARROCERIA FORMA torpedo, de aluminio, para seis pasajeros, en muy buen estado y se da por un precio extremadamente barato. Puede verse a todas horas en Vives, 99. Sierra de maderas "El Aguila." 28303 26 n

CHAUFFEUR

"Kaki Nacional," la tela empleada por el Ejército; que no destiñe, ni se encoje, ni se arruga, ni se desfigura, $7.50 el uniforme y un peso la gorra.

"TEMPORAL"

BELASCOAIN Y SALUD

C7068 3d.-23

BERLIET, 22 H. P.

Se vende este automóvil, en perfecto estado, siete asientos, de gran duración, propio para largas excursiones o para camión, etc. Puede verse. Morro, 30. Informan: Teléfono F-2124. 28306 2 d

BERLIET, 2 CILINDROS, 7 ASIENTOS, propio para camión, $350. Vedado, calle 6, entre 3a. y 5a., número 5½. 28339 30 n

SE VENDE UN PACKARD, DE 6 ASIENTOS, en muy buen estado, en el garage frente a Belén. Compostela y Acosta. B. Vallina. 28250 29 n

Automóviles en perfectas condiciones, a precios de liquidación; verdaderas gangas. Stutz, Paige, Overland, Hupmobile, Apperson. Camiones Buick y otros. Lealtad, 102.

18198 25 n

SE VENDE O SE CAMBIA POR UN Ford, una máquina nueva, Cadillac, 24 H. P., moderna, y se vende una carrocería de reparto, acomodada al chasis. Informes: Genios, número 1. Habana. C 7016 15d-21

UN FORD, DEL 15

Se vende en $500, está en buenas condiciones. Oquendo, número 18; garage F. Arias.

28121 24 n

SE VENDE MUY BARATO HISPANO Suiza, 15 a 20 caballos, siete pasajeros, tipo torpedo, ruedas de alambre, una de repuesto. Informan: Prado, 28. 28268 25 n.

VENDO UN AUTOMOVIL "POPE Hardford," de 60 H. P., cuatro cilindros y siete pasajeros, en muy buen estado y muy barato. Es muy propio para convertirlo en camión o en una buena cuña. Adolfo Rosado Llanes. Banco Nacional, número 310. Teléfono A-4991. 28092 24 n

EN BUEN ESTADO, SE VENDE EN $800 un "Buick" de poco uso. Informes, etc., en el Garage "Moderno." 28149 25 n

VENDO FORD MODELO 1915, LISTO para trabajar, garantizado, muchas gomas repuesto. Precio: $465. Su dueño: Villegas, 129, bajos; de 7 y media a 9 a. m. 28050 28 n.

AUTOMOVILES DE OCASION

Absténgase de comprar su automóvil hasta no ver nuestras magníficas máquinas de segunda mano. Nuestros precios no tienen competencia. Visite nuestro salón de exposición: Felipe Aguilera y Cía., Industria, números 106 y 108. Habana.

C 6758 alt ind. 7 n

¡ASPIRANTES A CHAUFFEURS!

La gran Escuela de Chauffeurs de la Habana, establecida en el año de 1912, es conocida en toda la República y NO TIENE COMPETIDORES.

Mr. Albert C. Kelly

el director de esta gran escuela, es el experto más conocido en la república de Cuba, y tiene todos los documentos y títulos expuestos a la vista de cuantos nos visiten y quieran comprobar sus méritos.

PROSPECTO ILUSTRADO GRATIS.

Cartilla de examen, 10 centavos
Auto Práctico: 10 centavos.

SAN LAZARO, 249.

FRENTE AL PARQUE DE MACEO

SE VENDE UN CHEVROLET, CASI nuevo. Se da barato. Se puede ver en Monte, 278. 27952 29 n

SE VENDE, EN PERFECTAS CONDICIONES, un automóvil "Loraine-Dietrich," de 16x20 H. P., ruedas de alambre. Puede verse a todas horas en Obrapía, número 51. 27957 25 n

Se vende un lujoso automóvil "Berliet," 40 H. P., en magníficas condiciones. Puede verse en Vedado: calle 9, número 8. Informes en el "Garage Moderno." Obrapía, 87 y 89.

C6628 Nin.-15Nov.

SE VENDEN DOS DOGH-BROTHERS, gomas nuevas y en perfecto estado, para trabajar en el momento, a $675 uno; un Overland, igual, $650; un Rigar, grande, con magneto Bosch, en $700; un Argo, flamante, con magneto Bosch, con gomas nuevas, en $500. A todas horas. Garage "El Laberinto," Concordia, 182. Ojo: o los cambio por Fords. A-7740. Carneado. 27706 24 n

AUTOMOVIL

Se vende un precioso automóvil, de tres asientos, Scripp-Booth, de color gris. Motor 25 H. P. Modelo idéntico al adquirido últimamente por S. M. Alfonso XIII. Consume solo un galón de gasolina por 35 kilómetros. De muy poco uso. Informarán en la Administración del "Diario la Marina."

SE VENDE UN HUDSON SUPER SEIS, con quince días de uso. Informan en Amistad, 71. Su dueño: Aguila, 115, bajos. 2746 26 n.

COMPRO 100 FORDS

en buenas condiciones, del 14 y 15; pago buenos precios en el acto; tráigalos a los garages "El Escándalo", Zanja y Soledad, A-9999, y a "El Laberinto", Concordia, 182, A-7740; a todas horas. Vendo un "Overland", un "Rigar" y un "Argo", en buenas condiciones y con magnetos Bosch. Carneado.

27176 8 d.

EN $300 SE VENDE UN AUTOMOVIL Mecca, con alumbrado y arranque eléctricos, listo para trabajar. Puede verse en el Garage Rollan, Lucena esquina a San Rafael, donde darán razón. 27790 23 n

SE VENDE UN FORD, DEL CATORCE, en buen estado; puede verse a todas horas en el garage de la calle de Alambique, número 15, en el mismo informan. 27444 26 n

EN $1.600

se vende un automóvil FIAT, de 15 a 20 caballos, en perfecto estado, acabado de pintar y con gomas de repuesto, listo para trabajar. Puede verse e informan en San José esquina a Industria: Garage de J. Barrieu y Hermano. C 6757 20d-7

HISPANO SUIZA, DE 15 A 20 H. P. SEIS asientos, en perfecto estado, en $1.600. Informará: A. J. García, Milanés, 11, Matanzas. Apartado, 206. 26191 26 n.

Automóviles y camiones nuevos y usados a precios convencionales y garantizados por la
CASA CEDRINO
Belascoaín, 4-A. Tel. A-2617

VARIOS

GANGA VERDAD: POR MUY POCO dinero se vende un faetón de cuatro asientos y una bonita yegua criolla. Puede verse en Lucena, 15½, establo. 28204 29 n

VENDO UN CARRO, CON CAPACIDAD para tres toneladas y su pareja, todo en muy buen estado. Hotel "Las Villas," pregunte por Noé. Egido, 5. 27774 23 n

"LA CRIOLLA"

GRAN ESTABLO DE BURRAS DE LECHE

de MANUEL VAZQUEZ

Belascoaín y Pocito. Tel. A-4810.

Burras criollas, todas del país, con servicio a domicilio, o en el establo, a todas horas del día y de la noche, pues tengo un servicio especial de mensajeros en bicicletas para despachar las órdenes en seguida que se reciban.

Tengo sucursales en Jesús del Monte; en el Cerro; en el Vedado. Calle A y 17, teléfono F-1382; y en Guanabacoa. Calle Máximo Gómez, número 109, y en todos los barrios de la Habana avisando al teléfono A-4810, que serán servidos inmediatamente.

Los que tengan que comprar burras paridas o alquilar burras de leche, diríjanse a su dueño, que está a todas horas en Belascoaín y Pocito, teléfono A-4810, que se las da más baratas que nadie.

Nota: Suplico a los numerosos marchantes que tiene esta casa, den sus quejas al dueño, avisando al teléfono A-4810. 26733 30 n

COCHES PARTICULARES

Se realizan por la cuarta parte de su precio: seis milores, un vis a vis, cuatro boguis, un faetón francés chico, dos familiares Baccotk, vuelta entera, un bonito coche de dos ruedas con su fuelle, cinco limoneras, tres troncos de pareja, una máquina de atuzar caballos en cinco pesos. Ropa de cochero y botas y bombas, gran cantidad. Todo casi regalado. No pierda la oportunidad. Colón, 1. 28078 24 n.

ESTABLO "MOSCOU"

Carruajes de lujo de FRANCISCO ERVITI. Elegantes y vis-a-vis, para bodas, bautizos, paseos y entierros, con briosos caballos. Cuenta esta casa con magníficos cocheros. Se admiten abonos a precios módicos. Zanja, número 142. Teléfono A-8528 Almacén: A-4686, Habana. 26628 30 n

Establo de Luz (antiguo de Inclán)

Carruajes de lujo: entierros, bodas, bautizos, etc. Teléfonos A-1338, establo, A-4692, almacén. CORSINO FERNANDEZ. 26838 30 n

MaquinariA

BUENA OPORTUNIDAD. SE VENDE un elevador de mano para carga con contrapeso, capacidad 20 quintales; muy a propósito para un almacén. Casteleiro y Vizoso, Lamparilla, 4. 28330 27 n

SE VENDE UN MOTOR, CON BICICLETA o sin ella, es de magneto, de poco uso y se da barato. Se puede ver: Habana y Lamparilla, café. 28255 25 n

SE VENDEN

Railes de vía estrecha, de segunda mano, en buen estado. Tubos fluses para calderas. Tenemos de todos gruesos y largos.

ARQUITECTOS:

Hierro corrugado "Gabriel" para cemento armado, el más resistente en menos área. Ofrecemos certificado del Laboratorio Nacional. Dirigirse a BERNARDO LANZAGORTA & Co. Monte, 377.

C 7046 30d-22 n

MOTOR DE GASOLINA

Se vende un motor de gasolina nuevo, de 12 H. P., se da barato. Informan en Teniente Rey, 10. C 7018 6d-21

CAJAS CONTADORAS NATIONAL, GARANTIZADAS. Se vende un lote de todos los estilos. Informan: San Miguel y San Nicolás, bodega. Nota: No deseamos perder el tiempo con personas que no estén interesadas. 27816 23 n

PLANTA ELECTRICA. SE VENDE, POR ser chico, un motor Oto, alemán, de 50 caballos, con su dinamo acoplado de corriente continua y su gasójeno de gas pobre, gasta muy poco combustible y consiste en cisco de carbón vegetal; otro de 25 caballos, Oto, alemán, con su dinamo acoplado, de alcohol, para corriente continua, capaces para desarrollar 1.500 y 700 luces. Pueden verse a todas horas. Su dueño: Angel Labrador. Planta Eléctrica. Bolondrón. 27854 15 d

HACENDADOS: HERMOSO TACHO de punto, de 11' y 6' diámetro con serpentines de cobre de 4". Completo y listo para entregarlo. Si interesa pídame especificación y precio.

UN TRIPLE-EFECTO VERTICAL, DE hierro fundido, con placas de bronce de 1' y tubos de metal de 2", con superficie calórica de 3.500 pies cuadrados.

ROMANAS NUEVAS, DE PESAR CARRETAS de caña, no se necesita excavación, maderas ni albañiles; están montadas en un armazón de acero muy fuerte y baratas. Informará de todo: P. M. Plasencia, calle 4, número 28, Vedado. Ofrece toda clase de maquinaria. 27663 23 n.

Vendemos los mejores Donkeys,

o Bombas de vapor; Calderas y Máquinas de vapor; Motores de Gasolina, las mejores Básculas y Romanas de pesar caña, azúcar y todos servicios; inyectores; tanques de hierro; Cañerías; Válvulas y piezas de cañerías; Aperos de Labranza, etc. Basterrechea Hnos. Lamparilla, 9. Apartado, 321, Habana. 15037 5 f

BARRO REFRACTARIO "MAG" (Fire Clay M A G)

Superior calidad, en uso en Cuba hace más de 20 años, garantizado. C. J. Glynn. Apartado 152, Malecón, 308. 24830 4 d

MISCELANEA

UNA ESCALERA DE CARACOL, DE madera, de poco uso; de 5'30 de alto y 1'60 de diámetro, se da barata. Puede verse en Obrapía, 85. 28239 25 n

BOCOYES

Vendemos bocoyes, de castaño y roble, vacíos, todo el año, en Inquisidor, número 42. Teléfono A-6180. Zalvidea, Ríos y Ca.

16248 31 ds.

GANGA: POR LO QUE DEN, VENDO dos armatostes de cedro, en buen estado, Peñalver esquina a Franco. Faustino Fernando. 28128 24 n

TRAVIESAS: LA COMPAÑIA FERROCARRILERA del Cobre, de la Costa Norte, admite proposiciones para el suministro de 14.000 traviesas de maderas duras del país. Detalles y pliegos de condiciones. Oficinas de la Compañía, Aguiar, número 116. 27914 25 n

SE VENDE UNA LANCHA DE GASOLINA, con motor marca Ferro, 8 H. P. Informan: Sol, 110. Teléfono A-9037. 27565 28 n

JOYAS Y PIEDRAS PRECIOSAS

LONGINES. FIJOS COMO EL SOL

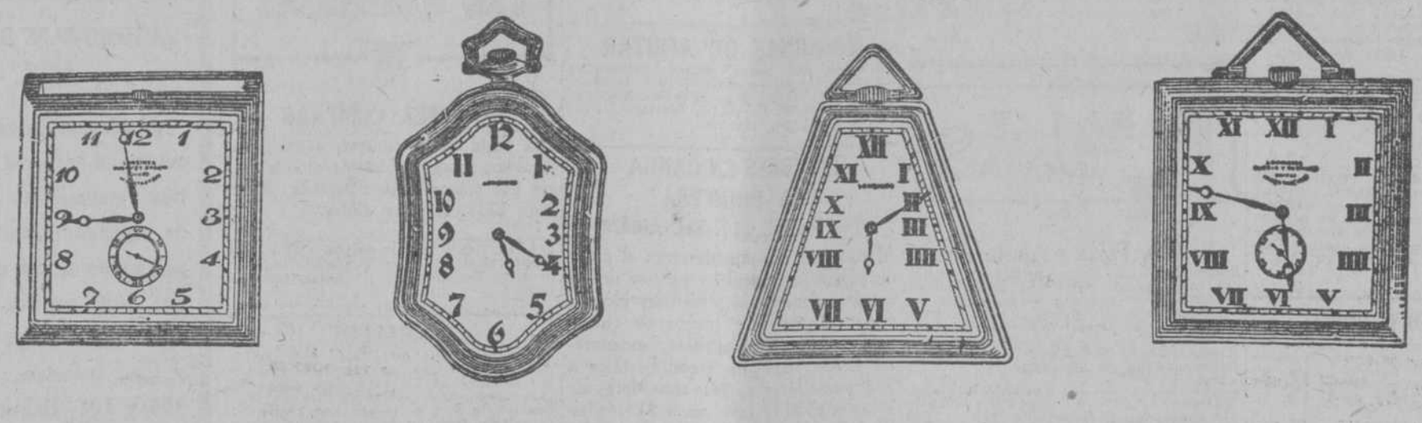

ULTIMAS CREACIONES.

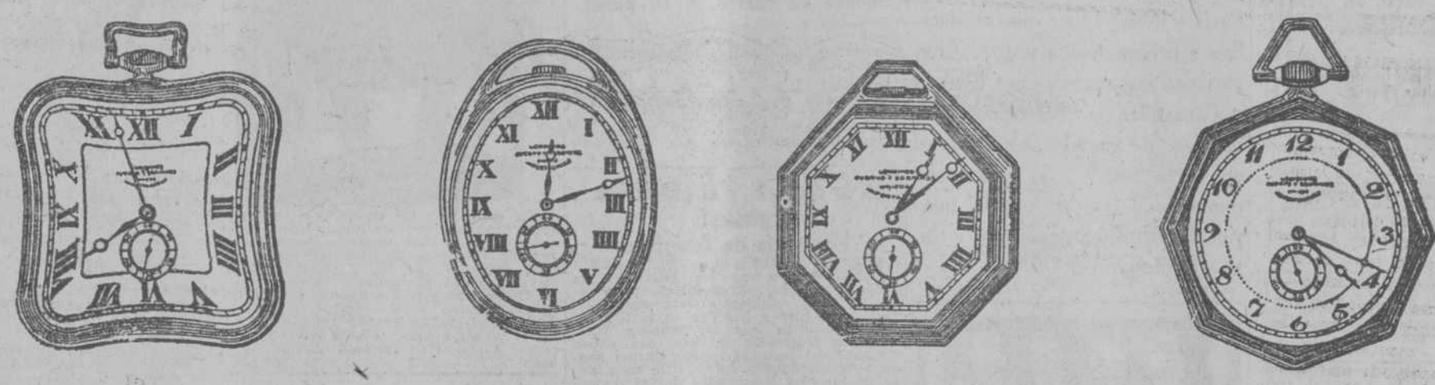

PERLAS Y BRILLANTES A GRANEL.

NUESTRA FAMA POR EL MUNDO VUELA.

CUERVO Y SOBRINOS, Muralla, 37-A (ALTOS)

CABLEGRAMAS DE ESPAÑA

LAS SESIONES MATINALES DE CORTES

Madrid, 22.—El ministro de Hacienda, señor Alba, ha declarado que es preciso celebrar por las mañanas sesiones de Cortes para discutir varios importantes proyectos referentes a problemas que requieren urgente aprobación.

Entre estos proyectos, según dijo, figuran el de la craación del Banco Agrícola, el de protección a la industria y al comercio exterior.

Las minorías, especialmente los regionalistas y los reformistas se oponen a las sesiones matinales.

EN EL SENADO

Madrid, 22.—En el Senado ha proseguido la discusión del proyecto de reformas militares.

El Jefe del Gobierno, señor Conde de Romanones, pronunció un discurso haciendo un llamamiento al patriotismo de las minorías para que no entorpezcan la aprobación del proyecto, que responde, dijo, el orador, a urgentes necesidades del país.

El Jefe del Gobierno repitió una vez más que no apelará a la violencia para imponer las citadas reformas militares.

EN EL CONGRESO

Madrid, 22.—En el Congreso ha continuado la discusión del presupuesto de Fomento.

En el debate intervinieron los señores Gasset, La Cierva, Dato, Maura, Pedregal, Llorente y otros, haciendo muy larga la discusión que versó casi exclusivamente sobre la fórmula de concordia propuesta en la sesión de ayer por el ex-ministro señor González Besada.

El señor Gasset se lamentó de que la desconfianza de las minoras sea la causa principal de que el presupuesto no sea aprobado con la rapidez que fuera de desear.

A continuación pronunció un elocuente discurso el ministro de Hacienda defendiendo el proyecto.

El señor Alba fué muy aplaudido.

CONSEJO DE MINISTROS

Madrid, 22.—Terminada la sesión del Congreso se reunieron en consejo los ministros para examinar la situación política.

Según dijeron algunos ministros cuando salieron del Consejo, todos se mostraron de acuerdo al apreciar la situación política coincidiendo también en apreciar que dicha situación es cada vez más difícil.

Así se lo comunicó por teléfono el Jefe del Gobierno al Rey, que se encuentra de cacería en Santa Cruz de Mudela.

DECLARACIONES DEL JEFE DEL GOBIERNO

Madrid, 22.—El señor Conde de Romanones, hablando hoy con los periodistas, les ha manifestado que está conforme con la fórmula de concordia propuesta por el señor González Besada para que sea aprobado el presupuesto de Fomento.

Añadió el Jefe del Gobierno que tan pronto como las respectivas comisiones informen acerca de las mejoras propuestas a los proyectos de industria, agricultura y comercio empezarán las sesiones matinales de Cortes.

Añadió que dichas sesiones durarán dos horas cada una y que con eso se evitará el Gobierno tener que acudir a medidas extremas, pues con esas dos horas diarias de sesión extraordinaria habrá tiempo suficiente para aprobar los proyectos pendientes de discusión.

DECLARACIONES DEL MINISTRO DE FOMENTO

Madrid, 22.—El ministro de Fomento, señor Gasset, ha declarado que el problema de los transportes se ha agravado a causa de que la Compañía de Ferrocarriles del Mediodía se niega a admitir facturas hasta más allá de la frontera española.

Debido a ello se encuentran las estaciones fronterizas abarrotadas de mercancías que están allí detenidas esperando transportes franceses.

CESA EL TEMPORAL

El Ferrol, 22.—Amainó el temporal. Ha sido puesto a flote un vapor austriaco que naufragó a causa de la tormenta.

Dicho buque tiene enormes averías.

El vapor "María" ha traído al puerto a la tripulación del buque náufrago "Adelina."

ESCANDALOS ESTUDIANTILES

Barcelona, 22.—Se han reproducido los alborotos provocados por los estudiantes.

Un grupo de escolares revoltosos trabó colisión con la policía.

Esta dió varias cargas pudiendo disolver al grupo.

Hay algunos heridos y se realizaron varias detenciones.

EL FALLECIMIENTO DEL EMPERADOR DE AUSTRIA

Madrid, 22.—Le ha sido telegrafiado al Rey el fallecimiento del Emperador Francisco José.

Con este motivo el Jefe del Gobierno ha estado en la Embajada austriaca para dar el pésame.

La reina doña María Cristina ha recibido numerosos telegramas de pésame.

LOS PROYECTOS DE FOMENTO

Madrid, 22.—El señor Gasset ha manifestado que la fórmula propuesta por el señor González Besada facilita la aprobación de 237 millones para el presupuesto de Fomento, incluyendo en esa cantidad 63 millones destinados a diversos trabajos que han sido aprobados ya por las Cortes.

Añadió el ministro que una vez que haya sido aprobado el presupuesto de su departamento procurará que se aprueben con urgencia los proyectos que hay pendientes relativos a la construcción de ferrocarriles secundarios, con lo cual quedará definitivamente resuelta la crisis obrera.

OPINION DE LA PRENSA

Madrid, 22.—La opinión de la mayoría de los periódicos acerca de la situación política es que continúa la desorientación en todos los elementos políticos.

Dicen también que la labor que en las Cortes vienen realizando las minorías es puramente artificiosa, lo cual ha causado enorme efecto en la opinión pública.

Afirman que el país se siente descorazonado de haber confiado inútilmente en que se impondrán las soluciones rápidas que reclaman los importantes problemas pendientes y los graves circunstancias porque atraviesa la nación.

Terminan manifestando que la huelga general anunciada por el proletariado será el primer aviso dado a todos los políticos acerca de la necesidad de cambiar rápidamente de conducta.

BOLSA DE MADRID

Madrid, 22.—Hoy se han cotizado las libras esterlinas a 23'22.

Los francos, a 83'50.

¡¡AUTOMOVILISTAS!!

Al 13 no le tengan miedo;
póngalo pintado por detrás;
pero por delante un buen motor,
es lo que le hace falta más.

Si usted quiere ganar carreras, ahorrar gasolina y subir bien las lomas, mande su máquina a arreglar y ajustar; retornear los cilindros rayados u ovalados, sin necesidad de poner pistones y aros nuevos; reimantar y repasar el magneto; arreglar el arranque y Delco; reparar y recargar el acumulador; reformar guardafangos bombeados, carrocería, pintura y vestidura, a la

CASA CEDRINO

Clientes de Cedrino que probaron con otros, volvieron a recurrir nuevamente a él.
Belascoaín, 4, antiguo. Tel. A-2617

Los Callos hacen Cojear

Tener callos y sufrir sus dolores, habiendo el "PARCHE ORIENTAL," es bobo. En tres días quitan los callos, sin dolor, ni pegarse a la media y pudiéndose bañar los pies, pues no se caen. Pídase en todas las farmacias. Si su boticario no lo tiene, mande 6 sellos colorados al doctor Ramírez, Apartado 1244, Habana y le mandará tres curas, para tres callos y curará sus callos para siempre.

Taller de FOTOGRABADOS
MENDEZ Y LOPEZ
Clichés artísticos de línea y medio tono
Trabajos Comerciales
Para Revistas y Catálogos
HABANA
Telef: A-7461
San José nº 7

J. A. Bances y Ca.
BANQUEROS
Obispo, 21 - Tel. A-1740

CAJA DE AHORROS

Admitimos depósitos desde un peso, pagando el tres por ciento de interés al año.

Abonamos los intereses cada tres meses, pudiendo el depositante extraer todo o parte de su depósito cuando lo tenga a bien.

J. A. Bances y Ca.
Corresponsales del Banco de España.

CABEZA JOVEN

Las canas no siempre indican vejez, muchas veces es solo debilidad capilar, falta de vigor en el cabello y por eso se descolora. Jóvenes y ancianos sabed que el ACEITE KABUL, vuelve al cabello cano su color natural, el negro que da el ACEITE KABUL es natural, precioso. Se vende en boticas y sederías. Damas y caballeros lo usan.
C6889 alt. 3d.-21

Dinero - Tómelo
con módico interés, depositando sus joyas en la casa de préstamos LA SEGUNDA UNION—LUZ NUMERO 41, entre Habana y Compostela.
26217 26.-N.

Zona Fiscal de la Habana

RECAUDACION DE AYER.
NOVIEMBRE 22
$19,677.68

Cerveza: ¡Deme media "Tropical"!