

# Revista Bilbao

MERCANTIL, MINERA, INDUSTRIAL Y MARÍTIMA  
Fundada en 1894

FRANQUEO  
CONCERTADO

Año XVIII

Bilbao 31 de Agosto de 1912

Núm. 905



## NUEVA LAMPARA EG MAR

ALAMBRE DE METAL  
IRROMPIBLE

VENCIO  
todas las  
antiguas marcas

Pidase en la A. E. G.  
Thomson Houston Ibérica. S. A.

BILBAO: CALLE ELCANO



## DECAUVILLE

FERROCARRILES PORTATILES Y FIJOS (véase anuncio página III)

## MARIANO DE CORRAL

### Talleres de Construcciones Metálicas

Construcción de material móvil y fijo para ferrocarriles y minas.—Puentes  
y armaduras para cubiertas.—Piezas forjadas y estampadas.—Fundición de hierro, acero y otros metales

Compañías de ferrocarriles que tienen en sus líneas materiales construidos por esta casa

Bilbao á Portugalete.—Norte y Madrid á Zaragoza y Alicante.—Vagones cubas de las «Bodegas Bilbaínas».—Bilbao á Durango y San Sebastián.—Luchana á Munguía.—Bilbao á Lezama.—La Robla á Valmaseda y Luchana.—Bilbao á Santander.—Castejón á Soria.—Villaodrid á Rivadeo.—Bilbao á las Arenas y Plencia.—El Astillero á Ontaneda.—Cantábrico de Santander y otros muchos ferrocarriles mineros y fábricas, como las de Castro-Alen, Mutiloa, Hulleras de Sabero, Minas de Heras y de Nueva Montaña de Santander, La Basconia y Altos Hornos de San Francisco.—Tranvías de San Sebastián á Rentería y de Bilbao á Durango y Arratia.—Tranvía de Linares.—Ferrocarril de Teberga á Trubia.—Andoain á Plazaola.—Aznalcollar á Sevilla.—Cala á Sevilla, etc., etc.

Pídanse informes de esta Casa á los señores Ingenieros de las Compañías ferroviarias antes de decidir sobre los pedidos de materiales.

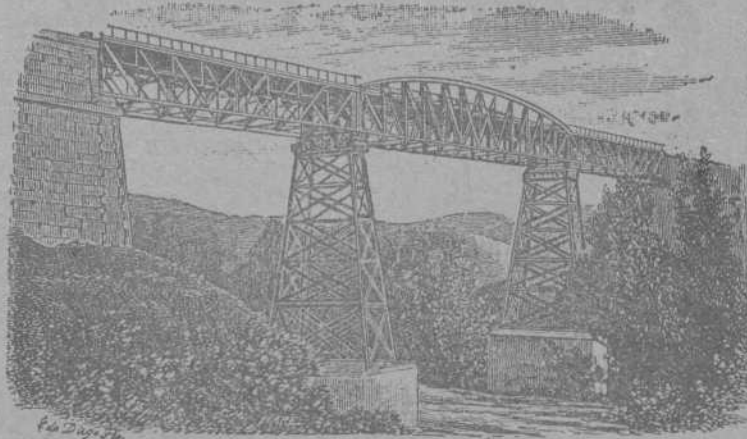

DIRECCIÓN TELEGRÁFICA: CORRAL, BILBAO

# Carlos Hoppe y Compañía

CORREDORES MARÍTIMOS Y JURADOS

CONSIGNATARIOS DE BUQUES

Fletadores—Comisiones—Consignaciones—Representantes de la Dampfschiffahrts **Neptun** con servicio regular de vapores entre *Amberes, Rotterdam* y el *Norte de España* y viceversa, admitiendo carga directamente para dichos puertos, y con transbordo para los principales del mundo.—Línea regular de vapores entre Nueva York y Bilbao.—Agentes Generales de las Compañías de Seguros Marítimos, Fluviales y Terrestres.

**La Mannheim y La Nord Deutsche**  
y de la Compañía de Seguros contra incendios y sobre la vida

**“The Liverpool & London & Globe”**

COMISARIOS DE AVERÍAS

Casas en Santander, San Sebastián y Pasajes -En Bilbao, Alameda Mazarredo, 1, T. 111

# Fundiciones de Molinao

**Pasajes (Guipúzcoa)**

FUNDICION DIARIA DE HIERRO Y METALES

Columnas, Balcones y demás piezas de construcción

TALLERES DE AJUSTAJE

TRANSMISIONES, PRENSAS, TRITURADORAS, HORNOS PARA PANADERÍA, MALACATES, ETC. ETC.

Y TODA CLASE DE REPARACIÓN DE MAQUINARIA

GRANDES ALMACENES DE MADERAS Y TALLERES MECANICOS

Castro y Compañía, S. C.-Avilés

PINO DEL NORTE—TEA DE AMERICA—TABLA DE FRANCIA—GALICIA—MOLDURAS—ETC.

SUCURSAL EN BILBAO

PLAZA DE URIBITARTE

Teléfono núm. 1.204

Stè. Giè. des Ciments Portland de Sestao y C.<sup>a</sup> Anónima del Hormigón Armado FUSIONADAS

Dirección y Administración: San Sebastián, calle de San Bartolomé, núm. 3, 1.º

Los mejores cementos y los de mayores resistencias empleados en las obras de los puertos de Ceuta, Motrico, Navia, Sevilla, Castro Urdiales, por las Compañías de F. c. de M. Z. A., Norte, de Bilbao á Santander y otras Empresas importantes

ESTUDIOS — PLANOS — PRESUPUESTOS GRATIS

350 obras ejecutadas, en ejecución ó contratadas en 137 meses. — Dirección telefónica y telegráfica: Cementao

# Fried Krupp A. G.--Grusonwerk

MAGDEBURG.-BUCKAU (Alemania)

*Maquinaria para el beneficio de minerales,*

*Molinos y trituradoras para toda clase de materias*

GRÚAS Á VAPOR, HIDRÁULICAS Y ELÉCTRICAS, CARGADEROS MECÁNICOS

*Instalaciones completas de fábricas de cemento, material refractario, abonos minerales,*

*aceites, linoleum, gomas, cables, material de plomo, etc.*

Representante para el Norte de España: **LEOPOLDO LEWIN.**—San Sebastián

**SOCIÉTÈ ANONYME WESTINGHOUSE**  
 Domicilio social: PARIS.—7, Rue de Berlín  
**Nueva lámpara WESTINGHOUSE de filamento metálico**

La  
mas  
perfec-  
tionada



La  
mas  
econòmica



La  
menos  
fragil

Maquinaria eléctrica en general.—Turbinas de vapor.—  
 Condensadores de vapor.—Motores de gas.—Contadores.—  
 Arcos.—Carbones, etc.

Agencias en Barcelona, Valencia, etc — Agencia en Bilbao: Sres. Ortiz y Abásolo, Ingenieros, Ibañez de Bilbao, 8, 1.º

**CANIVELL HERMANOS**  
 IMPORTACIÓN & EXPORTACIÓN  
 Espartero, 11.—BILBAO

**Drogas y productos químicos para la farmacia, la industria y las artes**

**“Sociedad de Artículos de Construcción” (Sociedad Anónima)**  
 Hurtado de Amézaga, 12.—Teléfono 824.—BILBAO  
 EL MEJOR SURTIDO Y Á PRECIOS DE FÁBRICA  
 Azulejos—Baldosas—Cocinas—Fregaderas—Chimeneas—Bañeras—Inodoros—Bidets—Lavabos—“Uralita”  
 Placas para cubiertas medianiles y otras aplicaciones  
 YESOS de nuestra fábrica «La Antigua» en Orduña. CAL HIDRAULICA Y CEMENTO PORTLAND.  
 Pídanse catálogos, muestras, estudios y presupuestos

**CAMPOS ELISEOS DE LOGROÑO**

Grandes criaderos de árboles frutales y maderables para caminos, carreteras, paseos y ornamentos.  
 Viveros y plantaciones en Logroño y Lardero  
 Vides americanas, estaca ingertable, estaquilla de vivero, barbados é ingertos tempranillo y otras clases  
 Director propietario: **Rafael León**, Primeros premios en la Escuela de Agricultura  
 Dirección Telegráfica y Telefónica.—RAFAEL LEÓN, Logroño (Pedir catálogo)



(Algunos Productos hechos con nuestras Máquinas)

## Hightown Brick & Block Machinery

**M**aquinaría moderna para fabricar **Ladrillos, Tejas, Baldosas, Tubería** y demás materiales de construcción, tanto para hacerlos con **Barros** ó **Arcillas**, como también con **Arenas, Gravillas, Cales y Cementos**

Instalación de Fábricas completas, incluso Hornos, Secaderos, etc., etc.

**J. F. Villalta, C. E. -- Barcelona. España**

## Almacenes de ferretería y quincalla

Aceros, limas, palas, picachones y demás herramientas, hules para suelo y mesa

Gran Vía, número 8

Teléfono número 1.001

GRAMÓFONOS Y DISCOS DE LAS MEJORES MARCAS EN LA SUCURSAL

Plazuela de Santiago

Teléfono número 1.002

*~ Ramón Abós ~*

## Bodegas Mariano Bilbao é Hijo Vinos de Exportación - Bilbao

POSTES Y TRAVIESAS INYECTADAS CON CREOSOTA POR EL PROCEDIMIENTO RÜPING

Postes para transportes de energía eléctrica, teléfonos y telégrafos.

Traviesas para ferrocarriles y tranvías.

ENVASES DE CHAPA NEGRA, GALVANIZADOS Y ESTAÑADOS

fabricados sin remaches, los más empleados para el transporte de Alcohol, aceite, leche, etc.

Barriles para PASTEURIZACION DE LECHE Y CERVEZA

MATERIALES REFRACTARIOS DE TODAS CLASES

Dirigirse á : **DUBOIS Y C.<sup>a</sup>**

Rodríguez Arias, 1 — Apartado n.º 187

BILBAO

## C. Zunzunegui

Maderas: Pino rojo del Norte.—Tea de América

::: Tablas de Francia.—Roble del país :::

Fábrica en Desierto-Baracaldo

Escritorio: Gran Vía, 33, 2.º.—Bilbao

## ALMAGEN DE MADERAS FINAS.

tales como: Roble de Hungría y de América, Caoba de Cuba y de México, Cedro de Cuba, Nogal Americano y Saten, Teka de Moulmein y de Java, Palosanto, Etano, Amaranto, etc. etc.

Guayacán, á 0,40 ptas el kilo

Pino del Norte y de América. Gran Fábrica de Entarimados finos (parquets). Especialidad en parquets sobre betún asfalto, muy recomendables para Iglesias, hospitales, casinos, centros de enseñanza, etc. etc.

TOMAS ECHEVERRIA

ZABALBIDE. — Teléfono 150

## E. Sáenz y Compañía

Fábrica de Mosáicos Hidráulicos

PIEDRA ARTIFICIAL Y MARMOL COMPRIMIDO

Vista Alegre, 4 y Autonomía, 15. — BILBAO

Teléfono número 522

Bruselas 1910: Grand Prix. Buenos Aires 1910: Grand Prix.

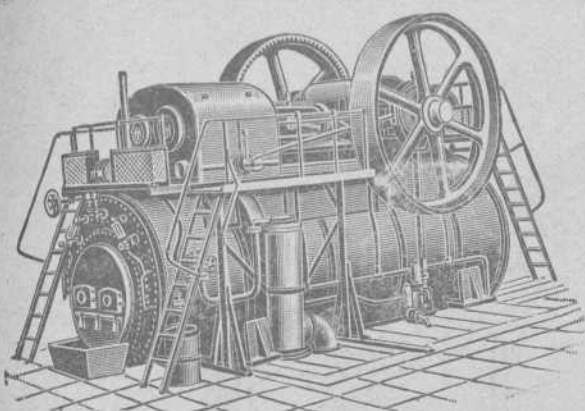
HEINRICH **LANZ** MANNHEIM.

:: SEMIFIJAS ::

de vapor recalentado  
con distribución por válvulas «Patente Lentz».

La fuerza más moderna, sencilla y económica.

Desde 8 hasta más de 1000 HP.

Representante general:

OTTO WOLF, Plaza Cataluña, 9, Barcelona.

## Encalar económicamente



puede V. tan solo si emplea la máquina "Fix". Hace mas trabajo que 20 albañiles con la brocha. No se necesitan andamios. Prestará á V. inestimables servicios, tambien, para alquitranar, desinfectar, sulfatar, pintar, etc. Cada dia encontrará nuevas aplicaciones. Muchos miles funcionando. Precios: Pts. 100 á 250. Cada comprador es un propagandista entusiasta.

Pida V. hoy mismo un catálogo (mencionando este anuncio) al importador exclusivo para España: MATTHS. GRUBER, Iturriza 7, BILBAO.

MATTHS. GRUBER, Iturriza, 7, BILBAO

Representante General para el Centro y Norte de España de las importantes casas constructoras de Material y Maquinaria para minas.

Frölich y Klüpfel en Unterbarmen (Alemania) y S'ephan, Frölich y Klüpfel en Scharley (Alemania)

Ventiladores para minas  
Compresores de aire  
Tornos de extracción  
Barrenos neumáticos  
Máquinas de barrenar  
Retretes y depósitos de agua para minas  
Tubos patentados para el relleno hidráulico  
Tubos de ventilación

PEDID OFERTAS Y PRESUPUESTOS

## Padró Hermanos. - S. en C.

Sucesores de Luis Alberni

Manresa (P.<sup>a</sup> Barcelona)

Fábrica de cabos algodón peinados blancos y color para la limpieza de máquinas

Se remiten muestras y precios franco destino á quien lo solicite.

NOTA. Se admiten agentes mediante una comisión para la venta de los mismos.

Corresponsales del Banco de España

Teléfono 43.—Telegramas: ALBERNI

Establecimientos

# DECAUVILLE

MADRID

Nicolás M.<sup>a</sup> Rivero, 7

BILBAO

Escuza, núm. 2

HUELVA

Agencia

CARTAGENA

Jara, 35

Ferrocarriles portátiles y fijos



Grandes existencias



Grandes existencias



Venta -- Alquiler -- Cambio -- Material de ocasión



Turbo-dinamos, Turbinas hidráulicas  
 Transportes de fuerza  
 Dinamos, Motores, Transformadores, aparatos  
 de caldear y toda clase de material eléctrico  
 adaptable á diferentes industrias

**A. E. G.-Thomson Houston Ibérica**  
 Sociedad Anónima

**ESTUDIOS**  
 Y PRESUPUESTOS GRATIS

**BILBAO**  
 CALLE DE ELCANO (frente al Circo)



# Revista Bilbao

FUNDADA EN 1894.



Director Propietario

Luis Ruy-Wamba

De utilidad para los mineros, navieros, industriales, comerciantes y personas de negocio en general.

**PRECIOS DE SUSCRIPCIÓN**

Bilbao, trimestre.... Ptas. 3,00  
 Provincias año..... " 16,00  
 Extranjero, id..... Feca 34,00  
 Número suelto..... Ptas. 0,50  
 Idem atrasado..... " 1,00  
 Se publica los sábados

Redacción y Administración: Barroeta Aldamar, 8

**CORRESPONSALES:**

LONDON E. C. - Walter Judd, Ltd.  
 5, Queen Victoria Street

PARIS.—John F. Jones y C.<sup>a</sup>  
 31, bis, Faubourg Montmartre

BERLIN.—Mr. Rudolf Mosse  
 Jerusalem Strasse 46/49

BARCELONA — Roldós y C.<sup>a</sup>  
 Rambla del Centro, 37

**PRECIOS DE ANUNCIOS**

Ofertas y demandas.. Ptas. 1,00  
 Anuncios oficiales... " 1,00  
 Para los demás anuncios  
 pídase tarifa  
 Pago adelantado

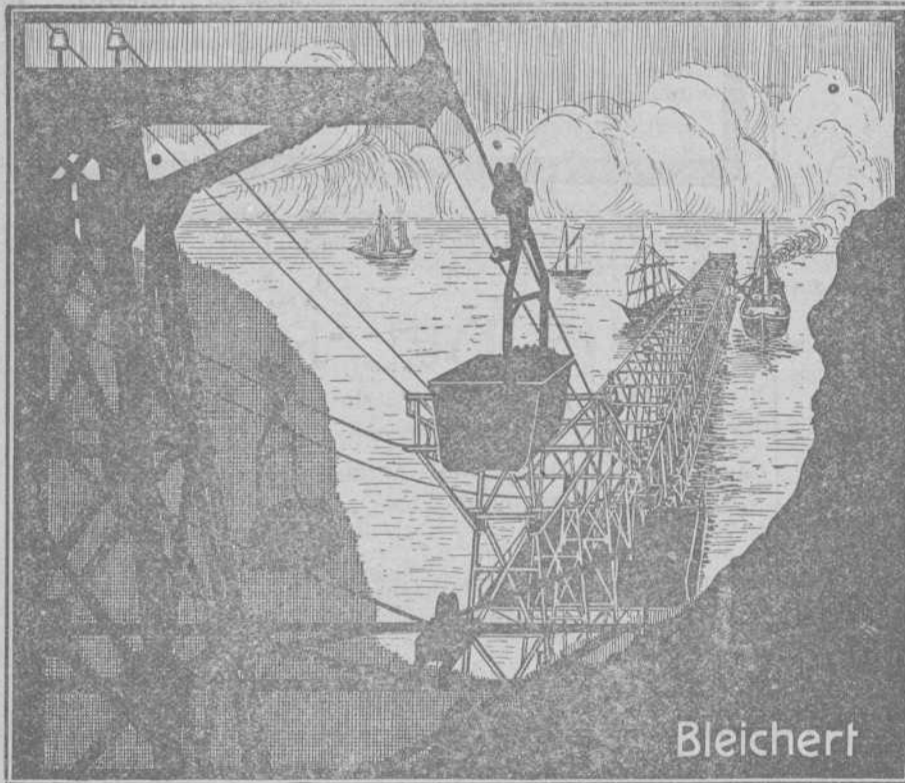

Bleichert

## VÍAS AÉREAS

-- Vías suspendidas eléctricas --

- : : GRÚAS DE CABLE: : :
- FAJAS transportadoras : : :
- INSTALACIONES de toda
- CLASE para transportar : : :
- CARGAR y descargar : : : :

Dirección Telegráfica:

### BLEICHERT

Teléfono número 455

Vías aéreas para cargar barcos, con transporte hasta 500 toneladas por hora

# Adolf Bleichet & Cia. Bilbao.

Plaza Circular, 4.

## Registro de Patentes

— Marcas, Nombres Comerciales, etc., en España y Extranjero —

REGISTRO INTERNACIONAL DE MARCAS

Informes Comerciales -- Gestión y Cobro de Créditos

### Centro de Información Internacional

Teléfono 1.314

Apartado de Correos, núm. 7

Ledesma, núm. 5.—BILBAO

## CRÓNICA MERCANTIL É INDUSTRIAL

### Nueva Sociedad Eléctrica

Se ha constituido en Ginebra la «Sociedad Eléctrica Romaila la Nueva».

Su objeto es explotar un salto de agua en el Tajo para producción y distribución de energía eléctrica y dedicarse a otras operaciones comerciales, industriales y financieras que se relacionen directa ó indirectamente con la empresa.

El domicilio lo ha fijado en la calle de Villereuse, 18, Gine-

bra y la administración estará en Madrid, el primer Consejo estará compuesto, entre otros señores, por D. Pedro Pérez Olalla y D. Emilio Nuñez González, de Madrid.

**Barcelona Crédito**

Para dedicarse al comercio en to la clase de artículos, se ha constituido en Barcelona, la Sociedad que lleva el precedente título. Cuenta con un capital de 190.000 pesetas, representado por 380 acciones de 500 pesetas una.

**La Protectora del Riff**

Con objeto de implantar una Granja Agrícola y un criadero de animales y mariscos, para el cual le había sido cedido con anterioridad el monte Atalayón, acaba de constituirse en Melilla esta Sociedad Anónima.

**Sociedad Enológica del Panadés**

Los señores Serdá, Ros y Compañía, fundadores de esta Sociedad en Barcelona y Villafranca, obedeciendo al fin primordial de divulgación científica, ofrecen á los vitivinicultores, comerciantes y criadores de vinos, los aparatos y productos enológicos con completa garantía.

Así pues, la nueva Sociedad ofrece productos enológicos, material de almacén y bodega, aparatos de laboratorio, sulfatos y azufres, abonos químicos y orgánicos, maquinaria agrícola, instalaciones completas de laboratorios y bodegas.



**El Banco de Vizcaya**

El martes celebró junta general ordinaria el Banco de Vizcaya, aprobándose la Memoria y gestión del Consejo durante el primer semestre del año en curso.

La Memoria dice de la importante alza en los fletes marítimos, que si bien benefició á las empresas navieras, paraliza en parte los embarques de minerales.

Añade que las disponibilidades en la plaza siguen siendo más bien limitadas que abundantes, reconociendo por causa principal, la tendencia á hacer inversiones en el extranjero, abandonando los valores locales y que los valores subamericanos con rendimiento de 6 y 7 por 100 están absorbiendo gran parte del ahorro, lo cual tiende á encarecer el dinero

He aquí el resumen de las operaciones y resultado de las operaciones del primer semestre del año actual.

El movimiento general fué de 1 105.318 255,77 pesetas, resultando un aumento de 75.264.428,54 comparado con igual fecha del año anterior.

El balance arrojó 369.645.844,47 pesetas, resultando también un aumento de 16 864 419,89 pesetas.

El movimiento de Caja y Bancos, que fué de 225.971.956,83 pesetas, cerró con un saldo de 3.376.736,39 pesetas.

Los efectos en cartera se elevaron á 90.353 450,19 pesetas.

Los Giros del Banco, Letras, Pagarés y Valores importaron 66.110 764,92 pesetas, con una disminución de 1 929.789,72 pesetas en comparación á igual fecha del año anterior.

Los préstamos sobre valores tuvieron un aumento de pesetas 1.451.693,34, y el total fué de 44 008 901,01 pesetas.

Las Cuentas corrientes de crédito se elevaron á 157.801.789 pesetas 38 céntimos, resultando un aumento de 4 964 871,61 pesetas.

También aparecen con un aumento las Cuentas corrientes é Imposiciones, sumando el movimiento total de esta partida 78.275.733,50 pesetas

Los Depósitos de valores en custodia y garantía se elevaron á 379.052.715,34 pesetas, con un aumento de 24 788 047,64 pesetas

La Caja de Ahorros aparece con 39 624 510,81 pesetas ó sean 539.273,92 pesetas de aumento.

El Fondo de Reserva y previsión en 31 de Diciembre estaba representado por los siguientes saldos:

Fondo de reserva estatuario, pesetas 765.000; ídem, ídem voluntario, 2 millones; ídem de previsión, 200 000. Total pese-

**J. Pohlig Soc. Anón. Colonia**

Tranvías aéreos.—Instalaciones de carga y descarga

Más de 2.000 instalaciones ejecutadas

Nuestro carro de soporte patentado de cuatro ruedas dobla la capacidad de transporte de los tranvías aéreos.

Representante: Alberto Unter Ibáñez de Bilbao 11. Bilbao

ACEITES Y GRASAS MINERALES.—SEBOS —COTTONES —CORREAS  
EMPAQUETADURAS — PLANCHAS DE GOMA —DESINCORSTANTE  
ESCARPIAS —TORNILLOS DE VIA, ETC., ETC.

**LUIS DEL BARCO**

Gran Vía, 44 y Marqués del Puerto —Teléfono 1.120.—Bilbao

tas 2.965.000, y habiéndose aumentado en 100 000 pesetas el Fondo de reserva voluntario y en 400 000 el Fondo de previsión, los saldos respectivos en 30 de Junio último son los siguientes:

Fondo de reserva estatuario, pesetas 765.000; ídem, ídem voluntario, 2.100.000 ídem; ídem de previsión, 600.000. Total pestas, 3.465.000.

Los beneficios líquidos obtenidos en el semestre que reseñamos, ascendieron á 887.024,50 pesetas y cuyo detalle de distribución apareció en la REVISTA BILBAO correspondiente al 6 de Julio último.



**PUERTO DE CASTRO-URDIALES**

Mineral exportado por Castro durante la última semana

(REMITIDO POR LOS SRES. PORTILLO, IBÁÑEZ Y COMPAÑIA)

BUQUES	DESTINO	Toneladas	CARGADORES
SUMA ANTERIOR . . .		289 211	
Pevenil	Ayr	2.200	Mina Sorpresa
Whitefield	Rotterdam	3.666	Portillo, Ibáñez y C. <sup>a</sup>
Victoria	Glasgow	2 378	Mina Federico
Lalen Mendi	Rotterdam	3 500	C. <sup>a</sup> M. <sup>a</sup> de Setares
Mar Baltio	Heysham	3.225	Mina Sorpresa
TOTAL . . .		304.180	

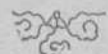



# Banco Español del Río de la Plata

ESTABLECIDO EN 1886

## Sucursal de Bilbao: Plaza Circular, número 4

Domicilio Social: **BUENOS AIRES (República Argentina)**

Capital suscrito. . . . .	\$ m/1.	100.000.000,00 ó sean Ptas oro	220.000.000,00
Capital integrado. . . . .	" "	89 535 630,00	" " " 196.978.386,00
Fondo de reserva (al 30 de Junio de 1912). . . . .	" "	40 180.985,03	" " " 88.898.167,07
Nuevo fondo de reserva, (formado por la parte de primera emisión de las acciones aún no integradas). . . . .	" "	6 277 992,00	" " " 13.811.582,40

*Sucursales en Europa:* Barcelona, Bilbao, Coruña, Génova, Hamburgo, Londres, Madrid, París, San Sebastián, Valencia, Valencia (Grao) y Vigo.

*Sucursales y Agencias en la República Argentina:* En la capital: N.º 1, Pueyrredon, 185; n.º 2, Almirante Brown, 1.422; número 3, Vieytes, 2.000; número 4, Cabildo, 2.091; número 5, Santa Fe, 1.999; número 6, Corrientes, 3.200; número 7, Entre Ríos, 785; número 8, Rivadavia, 6.902; número 9, Triunvirato, 802; número 10, Bernardo de Irigoyen, 1.399; número 11, Caseros, 2.965; número 12, Charcas, 1.357; número 13, Bolívar, 399; número 14, Belgrano, 2.964; número 15, Bernardo de Irigoyen, 179, número 16, Reconquista (Esquina Santa Fe). — *En el interior:* Adolfo Alsina, B. Blanca, Bartolomé Bavio.

Valcarlos, Bartolomé Mitre, Bragado, Carlos Casares, Concordia, Córdoba, Coronel Suárez, Dolores, Guaminí, Gualo Guaychu, Lincoln, Lomas de Zamora, La Plata, Luján, Mar del Plata, Mendoza, Mercedes (Buenos Aires), Nueve de Julio, Pergamino, Pahuajó, Posadas, Rosario de Santa Fe, Rivadavia, Rafaela, Salliquelo, San Luis, San Pedro, Salta, San Juan, San Nicolás, San Rafael, Santa Fe, Santiago del Estero, Tres Arroyos, Tucumán, Villaguay y Villa Mercedes (San Luis).

*En la República Oriental del Uruguay:* Montevideo. — Agencias en la misma capital: Numero 1, 18 de Julio, 550; número 2, Avenida del General Rondeau, 278.

*En la República del Brasil:* Río de Janeiro, Santos y Sao Paulo.

Corresponsales directos en todas partes del mundo

## Operaciones generales que realiza el Banco Español del Río de la Plata

Artículo 6.º de los Estatutos

Esta Sociedad tiene por objeto hacer por cuenta propia, en comisión, ó por cuenta de tercero, toda clase de operaciones bancarias, como préstamos, depósitos, giros, cuentas corrientes, descuentos, redescuentos, empréstitos, compraventa de fondos públicos, títulos de renta, especies metálicas, pudiendo recibir y dar todo género de garantías personales ó reales.

Podrá, además, para beneficiar sus propios negocios ó intereses, hacer fusiones, incorporar, constituir ó formar bajo cualquier denominación otras Sociedades, sean de crédito, de seguro hipotecarias, inmobiliarias, de construcciones y obras públicas,

en las cuales el Banco podrá tomar participación, sin que el total de estas participaciones pueda exceder en su conjunto del 10 por 100 de su capital nominal y bajo la condición precisa de que el Banco tenga siempre una intervención activa en la administración de las Sociedades en que participe.

Además, podrá el Banco aceptar representaciones industriales y comerciales, consignaciones de mercaderías, haciendas y frutos del país ó del extranjero, así como todo género de comisiones de carácter comercial y, en general, todos los negocios lícitos.

## Intereses que desde el 15 de Agosto de 1912

abona esta Sucursal hasta nuevo aviso

En cuenta corriente. . . . .	2 por 100 anual	;	A seis meses plazo. . . . .	3 1/2 " anual
A tres meses plazo. . . . .	2 1/2 " anual		A mayor plazo. . . . .	convencionales.

En Cajas de Ahorros, de 1 á 10.000 pesetas, 4 por 100 anual.

Para esta clase de depósitos, y á fin de fomentar el ahorro por acumulación de pequeñas cantidades, esta Sucursal tiene á disposición de sus clientes el servicio de huchas (alcancías), cuya entrega se efectúa mediante un primer ingreso de siete pesetas.

Sobre las cantidades que, retiradas de la hucha (alcancia), se ingresen en cuenta, operación que puede realizarse en cualquier tiempo, á voluntad del imponente, se abonan intereses al tipo indicado de 4 por 100 anual.

El imponente sólo podrá disponer del referido ingreso inicial de siete pesetas, con devolución de la hucha (alcancia) que se le hubiere entregado.

Los intereses de los depósitos hechos á un año ó menor plazo, se abonan á sus respectivos vencimientos, los correspondientes á los depósitos constituidos á más larga fecha, se liquidan anualmente.

Cajas de alquiler para la guarda de títulos, valores, documentos, alhajas, etcétera. Se previene á los señores accionistas que, de acuerdo con lo dispuesto en el artículo 22 de los

Los clientes de este Banco que deseen colocar sus capitales con mayor rendimiento del que normalmente se obtiene en los mercados europeos, pueden, por nuestro intermedio, y sin ningún gasto constituir depósitos de efectivo en moneda nacional argentina, en pesos oro sellado, en francos oro y en pesetas oro, en nuestra Casa Matriz de Buenos Aires, la cual abona los siguientes tipos de intereses:

A 30 días. 1 1/2 por 100 anual.	A 1 año. 4 1/2 por 100 anual.
A 60 días. 2 1/2 por 100 anual.	A 2 años 5 por 100 anual.
A 90 días. 3 1/2 por 100 anual.	A 3 años 5 1/2 por 100 anual.
A 6 meses. 4 por 100 anual.	A 4 años 6 por 100 anual.

Estatutos, esta Sucursal admite los depósitos en custodia de acciones de este Banco, sin comisión ni gasto alguno para sus propietarios.

El Banco Español del Río de la Plata es corresponsal en España del Banco de la nación Argentina de Buenos Aires. Bilbao, 15 de Agosto de 1912.—L. ARREGUI, Gerente.

# Construcciones, Instalaciones y Reparaciones Electro-Mecánicas

MAQUINARIA, APARATOS Y MATERIALES ELECTRICOS

INSTALACIONES COMPLETAS PARA MINAS

Oficinas técnicas—Almacenes—Talleres

**R. DE EGUREN**

INGENIERO

Gran Via, 35  
**BILBAO**

## Juan Sansinenea

Fuenterrabia, 33, y Urdaneta, 8, San Sebastián.

Minas, bosques, industrias, ferrocarriles, tranvías, propiedades, saltos de agua, colocación de negocios, constitución de sociedades

## Estadística Minera de España

Año 1910

CORDOBA

Minas productivas, 41.—Improductivas, 1.129 Fábricas, 5.

El estado de la minería en esta provincia, durante el año 1910, ha sido más próspero que el año anterior.

Los minerales que se han producido son: bismuto, cobre, plomo, cinc y wolfram, la plata que viene combinada con la galena ó blenda y los combustibles de varias clases.

Las fábricas de beneficio son las mismas del año anterior, y además una de cinc que figura por primera vez este año, y estando próxima á terminarse otra de abonos químicos para la agricultura, siendo ambas de la Sociedad Minera y Metalúrgica de Peñarroya.

GRANADA

Minas productivas, 21.—Improductivas, 765.

Los criaderos de hierro continuaron con gran actividad, aumentando la producción en 42.300 toneladas.

La explotación más importantes (234.303 toneladas) correspondió á la «The Alquife Mines and Raylway Company Limited.»

Las minas de plomo no produjeron gran cosa.

GUIPUZCOA

Minas productivas, 18.—Improductivas, 703. Fábricas, 16.

Guipuzcoa, produjo: Cinc, 743 toneladas; Espato fuor, 100; Hierro, 116.928; Lignito, 34.761; Plomo, 119,882 toneladas.

HUELVA

Minas productivas, 79.—Improductivas, 1.421.—Fábricas, 14

Las minas de manganeso apenas trabajaron.

El hierro extraído por la Sociedad Minas de Cala ascendió á 168,014 toneladas.

La Sociedad Coto Teuler preparó sus importantes minas de hierro próximas á las de Cala.

Las minas de pirita ferro cobriza estuvieron paradas en su mayoría á excepción de las poderosas Compañías de Riotinto y Tharsis.

La baja, aunque pequeña, con relación al año anterior, y la pequeña disminución en el contenido en cobre y azufre de esos minerales, no ha podido menos de influir en el valor total del producto, que durante el año 1909 fué de 34.752.976,07 y en 1910 de 34.555.118,66, habiendo pues, una disminución de 197.857,41 pesetas, sin embargo de que el número de toneladas métricas producidas han sido, en 1910, 3.528.403,77. y en 190 fué de 3.285.591,170 habiendo aumentado, por tanto, en 242.812,429

Este aumento ha sido debido á la explotación en Riotinto de los minerales llamados silíceos, que se encuentran en contacto y fuera de los yacimientos é infiltrados en la parte porosa de los respaldos y fondos de los llamados El Lago, Dehesa y filón Norte.

HUESCA

Minas productivas, 4.—Improductivas, 108

En el ramo de beneficios figura esta provincia con plomo, sal gema, sal de agua, yeso, cemento y carburo de calcio, siendo esta última, la producción más importante pues se calcula en 675.000 pesetas, mientras las demás partidas juntas no ascienden á 100.000 pesetas.

## Unión Eléctrica Vizcaina

SOCIEDAD ANÓNIMA

Desde el día 10 de Septiembre próximo se repartirá á los señores Accionistas, á cuenta de los beneficios del actual ejercicio, un dividendo de cuatro por ciento, equivalente á 20 pesetas por Acción, contra cupón número 8.

El pago se verificará por el Banco de Vizcaya, con deducción de los impuestos vigentes.

Bilbao, 30 de Agosto de 1912.—El Director Gerente, HERMENEGILDO GAMARRA.

## Los Sres. Ortiz y Abásolo

Ingenieros

representantes de la Societé Anonyme Westinghouse han trasladado sus oficinas y han abierto un nuevo almacén en la Alameda de Recalde, n.º 1, esquina á la Plaza Eliptica.—BILBAO.

**L** EY de Comunicaciones é Industrias Marítimas Nacionales  
2.ª Edición Precio UNA peseta  
De venta en la imprenta de esta Revista

Gran Premio Exposición Bruselas 1910

**WEISE Y MONSKI****BILBAO:**

Ibáñez de Bilbao, letra G.

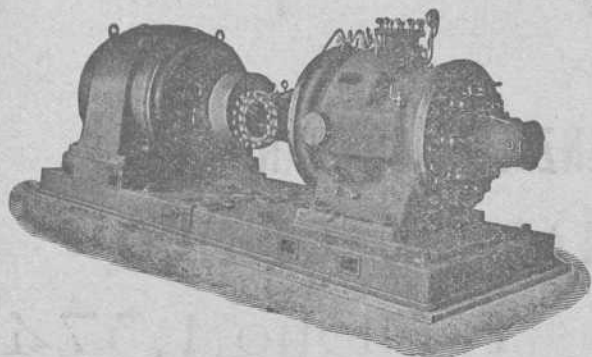
**BOMBAS CENTRIFUGAS**  
 y de pistón para todos usos  
**BOMBAS de vapor DUPLEX**  
**COMPRESORES de aire**

Gran Premio exposición Bruselas 1910



**La Cervecería del Norte.**—En escritura otorgada el 2 de Marzo de 1912, se constituyó esta Compañía mercantil, anónima cooperativa popular, por D. Baltasar de Amézola Aspizua, don Antonio de Arguinzoniz Olalde, D. Federico Belausteguigoitia y Landaluce, D. Ramón de Echevarría Urresti, D. Manuel de Allende y D. Alejandro Deprit Laca. Su domicilio: Bilbao. Duración: 50 años. Objeto: Fabricación de cerveza y hielo y productos derivados y anexos y cualesquiera otra industria, empresa ó negocio que tenga relación con lo expresado. Capital: 300 000 pesetas representado por 6 000 acciones nominativas de 50 pesetas de valor cada una. El Gobierno y administración de la Compañía estará á cargo de la Junta General de accionistas y de un Consejo de Administración compuesto éste de siete miembros y asesorado por un Director Gerente, siendo considerado el Presidente de dicho Consejo como Presidente á la vez de la Compañía y la elección para los cargos de Presidente, Vicepresidente y Secretario de aquél corresponderá al mismo Consejo de Administración.

## El Banco español del Rio de la Plata

En la Memoria de este establecimiento de crédito aprobada en la junta general de accionistas celebrada el 10 del corriente en Buenos Aires, se consigna la marcha en el último ejercicio demostrando la prosperidad del primer Banco de la América del Sur.

Los beneficios obtenidos ascendieron durante el año á pesos 12.553.808,86 de los que se distribuyeron 6.048.645,75 á los accionistas y el resto se ha acordado distribuir en la siguiente forma: 5.151.387 pesos á los accionistas, completándose así un dividendo de 12 por 100; 64.392,35 al Hospital Español; igual cantidad á la Asociación de beneficencia de Buenos Aires; 8.094,04 á la Asociación de socorros mutuos de Buenos Aires; igual cantidad á la de Damas de Caridad; 64.392,35 al inceptor del Banco de Coelho; 128.184,70 á los directores y síndicos; 177.078,96 al fondo de auxilios de empleados y 772.703,20 al fondo de reserva.

El remanente de 65.928,22 se destina á Fondo de Previsión, que unido al de reserva se eleva á 39.657.428,09 pesos.

La Memoria dice que los resultados alcanzados, débense en parte á la actuación eficaz de las Sucursales y Agencias, pues el Directorio cumpliendo el programa que se había trazado para el mayor desarrollo y expansión del Establecimiento, de-

cretó durante el ejercicio que se reseña la creación de tres nuevas filiales en España, en Bilbao, Valencia y Coruña, (y recientemente la inaugurada en San Sebastián) importantes centros comerciales cuyo movimiento de negocios permite esperar que las cuatro Sucursales alcancen bien pronto el éxito deseado.

El dividendo complementario del ejercicio de 1912 es, como en semestres anteriores, de seis pesos por acción ó francos 13'20.

Pero para el capitalista ó accionista español el cobro líquido en este semestre será algo inferior que los anteriores; los francos, que en 21 de Enero último, al cobrar el anterior dividendo, tenían una prima de 7'90 por 100, cotizan ahora á 5'70.

Por eso, sin alterar los dividendos el Banco, siendo los mismos, en España sufren estas alteraciones, al cobrarse en pesetas:

FECHAS DE PAGO	DIVIDENDOS		Impuesto español Pesetas	Dividendo líquido Pesetas
	Francos	Pesetas		
16 Enero 1908. . . . .	13'20	15.077	0'497	14'57
12 Agosto 1908. . . . .	13'20	14.790	0'488	14'30
16 Enero 1909. . . . .	13'20	14.708	0'485	14'22
18 Agosto 1909. . . . .	13'20	14.424	0'476	13'95
20 Enero 1910. . . . .	13'20	14.150	0'470	13'68
22 Agosto 1910. . . . .	13'20	14.240	0'470	13'77
21 Enero 1911. . . . .	13'20	14.229	0'469	13'76
7 Septiembre 1911. . . . .	13'20	14.328	0'473	13'85
22 Enero 1912. . . . .	13'20	14.243	0'470	13'77
22 Agosto 1912. . . . .	13'20	14.095	0'460	13'49

El dividendo se está pagando desde el día 22.

## MATERIAL USADO

En perfecto estado de conservación y funcionamiento, recién pintado y admirablemente reparado, se vende en uno ó varios lotes:

Una locomotora tender, «Decauville», de 20 caballos con todos sus accesorios.

Seis vagonetas «Koppel» para vía de 60 c/m, cabida de un metro cúbico, sin freno.

Dos íd. íd. íd. íd. íd., con freno.

Nueve íd. íd. íd. íd. íd., sin freno, cabida 75 c/m.

Un íd. íd. íd. íd. íd., con freno, íd. íd.

Mil quinientos metros lineales de vía de 60 c/m, de ancha, carriles de 10 kilos de peso por metro lineal, con traviesas de acero y todos sus accesorios.

Cuatro cambios de vía de 5 metros largo.

# Pablo Martínez y Compañía

Ingenieros

Antiguos empleados de JUAN WENZEL Y COMPAÑÍA

MAQUINARIA Y MATERIAL ELECTRICO

Luchana, 2.--Bilbao

Teléfono 1.374

## Las industrias metalúrgicas de Barcelona

A 1.167 ascienden las industrias metalúrgicas de Barcelona, as cuales se clasifican en la siguiente forma: elaboración de alambre, 28; armeros, 8; armas, 3; alfileres, agujas y similares, 6; balanzas y ramanas, 3; bancos de herrar, 20; batería esmaltada de cocica, 1; batido y laminado de cobre, 3; bronceistas, 6; botones de metal, broches, etc., 38; cables metálicos, 3; cajas de caudales, básculas, etc., 23; cajas y envases de metal, 4; calderas y bombas de vapor, 7; caldererías (cobre), 37; caldererías (hierro), 18; cerrajerías, 274; clavos, 9; construcciones metálicas, 3; cubiertos de metal, 1; cuchillerías 17; doradores y plateadores, 9; estañerías, 3; estaño en hojas, 2; fundición de antimonio, 1; fundiciones de bronce y cobre, 47; fundiciones de hierro y acero, 57; fundición de soldaduras, 1; herrerías, 63; hierros forjados, 8; hojalaterías, 235; laminado de hierro y acero, 2; latonerías, 70; limas de acero, 1; construcciones y reparación de maquinaria, 84; moldes para industrias, 12; objetos de metal, 9; panes de oro y plata, 3; pesas y medidas, 2; picados de limas, 4; plomo y sus manufacturas, 6; plumas para máquinas de rayar, 1; puertas de acero ondulado, 2 purpurinas, 4; tachuelas, 1; tornillos, tuercas y remaches, 12; tubería de acero y de hierro embetunado, 4; tubería para órganos, 2; vaciadores, 18; visagras, 2.

## BILLETES DE BANCO INTERNACIONALES

Acaba de presentarse al Parlamento de los Estados Unidos un proyecto de ley pidiendo el establecimiento de un sistema de Billetes de Banco internacionales. He aquí las más importantes disposiciones de dicho proyecto:

El ministro de Hacienda de los Estados Unidos creará billetes que lleven impresa la declaración de que ha sido depositado en la Caja del Tesoro de los Estados Unidos el mismo valor en moneda de oro de igual ley, y la siguiente nota: «Este billete será, bajo pedido, pagado en moneda de oro de los Estados Unidos en toda sub-caja de los Estados Unidos».

Llevarán, además, la indicación de su valor en unidades monetarias de Austria-Hungría, Eélgica, Dinamarca, Finlandia, Francia, Alemania, Gran Bretaña, Grecia, España, Países Bajos, Italia, Portugal, Rusia, Noruega, Suecia y Suiza. Estos billetes serán emitidos á cambio de monedas de oro de los Estados Unidos ó de otras de igual ley entregadas en la Caja del Tesoro ó en las sub-cajas de los Estados Unidos. Finalmente, tal moneda formará un fondo especial que será colocado en reserva y se conocerá con el nombre de «Fondos de los billetes internacionales».

## BOLETIN MINERO

Newcastle on Tyne

29 de Agosto de 1912

### Fletes de mineral

Algiers á Newport, 6/1 ½.  
Idem á Jarrow, 7/-  
Bilbao á Glasgow, 6/9  
Idem á Grangemouth, 7/-  
Idem á Middlesbrough, 7/3  
Idem á Newport, 5/10 ½.  
Idem á Rotterdam 6/9.  
Cartagena á Middlesbrough, 8/-  
Huelva á Rotterdam, 6/10 ½.

### Fletes de carbones (para hulla por tonelada)

Bilbao	8 6	Villanueva	13-0
Santander	8 6	Palamós	13-0
Barcelona	12-0	San Feliú de Guixols	13-0
Tarragona	12 0		

### Precios de carbones en Newcastle

	S. D.	
Hulla de calidad. 1. <sup>a</sup>	á 15 0	toneladas
» de 2. <sup>a</sup>	» á 14 0	»
» de 3. <sup>a</sup>	» á 13 3	»
Fragua superior.	» á 13 6	»
Coke de 1. <sup>a</sup> calidad	» á 24 6	»
» de 2. <sup>a</sup>	» á 24 0	»
» de 3. <sup>a</sup>	» á 23 6	»

PLOMOS. — Hoy los desplatados extranjeros valen de £ 19-5-0 á £ 20-7-6 y los ingleses de £ 19-15-0 á £ 20-15-0 por 1016 kilogramos. — Los argentíferos á £ 19-18-9.

LA PLATA FINA — Disponible á 30 5/8 peniques. — Entrega á dos meses á 30 1/2 peniques. — Todo por onza inglesa.

Telegramas de los S. es. Chivers y Fraser

### Cotización de hierro en Glasgow

Según despachos recibidos por el Círculo Minero de Bilbao

Agosto 26	Escocia 62/10	Hematites 77/9
» 27	» 62/9	» 77/9
» 28	» 63/5	» 73/8
» 30	» 63/7	» 77/9

### Precio de carbones españoles

Asurias: granzas lavadas, 16; menudos lavados, secos, 13; idem fragua y para cok, 15; mezclas para gas, 14; sobre vagón en las minas y á bordo en Gijón ó Avilés de 3 á 4 pesetas más, según cargadero; Puertollano: avellanas lavadas, 12 en vagón por contratas; León: Galletas lavadas, 21 pesetas; menudo lavado, 14; sobre vagón; Antrancitas de Santibáñez (Palencia): Galletas lavadas, 28 pesetas; granzas idem, 20; Cok en Gijón ó Avilés: 23 á 26; Belmeiz, primera, 40.

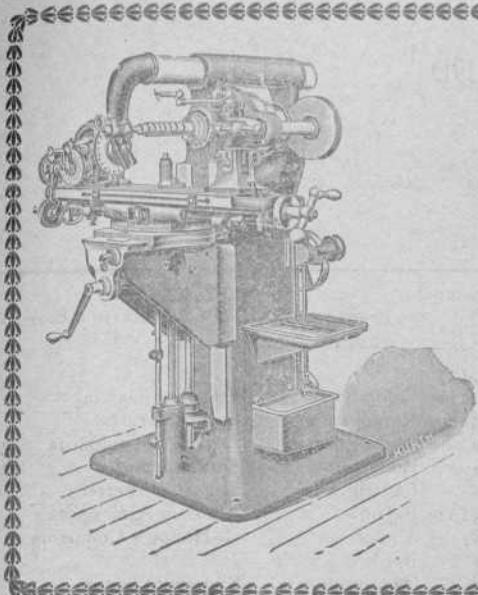

ARCADIO D. de CORCUERA y C.<sup>a</sup>

Sucesores de Juan Caballero

Gran Vía, 36

Teléfono 801

Grandes Almacenes de Maquinaria, Herramientas y Accesorios

Máquinas, Herramientas, Accesorios y Materiales para Astilleros, Ferrocarriles, Minas, Fundiciones, Forjas, Talleres de construcción, etc., etc.

Las mayores existencias en ejes comprimidos para transmisiones, sillas, cojinetes de engrase automático, poleas de chapa de hierro y madera, correas, etc., etc.

Precios sin competencia

Abonos químicos

NOTA DE PRECIOS DE LAS PRIMERAS MATERIAS PARA ABONOS DE LA CASA OTTO MEDEM, VALENCIA-BARCELONA-SEVILLA-BILBAO.

Table listing various chemical fertilizers and their prices, including Superfosfato, Escorias Thomas, Cloruro potasa, Sulfato, Polisal potásica, Kainita, Nitrato de soda, Sulfato de amoniaco, Nitrato de cal, Cal azoada, Cianamida, Sulfato de hierro, Azufre precipitado, and Caldo bordelés.

Bo'sa de metales.—Últimos precios de Londres

Table showing metal prices (Cobre, Estañó del Estrecho, Plomo Español, Hierro, Acciones Río-Tinto, Plata) over a period of 30 days.

YANKE HERMANOS

AGENCIA DE ADUANAS

Comisiones, Consignaciones, Embarques, Seguros marítimos

BILBAO

Sucursales: IRÚN, PASAJES, HENDAYA

TELEGRAMAS: YANKE.—BILBAO



Información Marítima

Importación

s significa «sacos», f «fardos», c «cajas», b «barriles», y las cantidades son kilos, donde no se indique otra cosa.

Buques con carga entrados hasta el 30 de Agosto de 1912

Extensive text listing shipping arrivals, including 'Vapor inglés CORTES' and 'Vapor español ELANTS', detailing cargo and agent information.

Vapor noruego GALICIA. De Gothemburgo: 28 c. y 1 barra 4.936 acero, A. Conrad y Compañía; 41 barras 1.075 idem, Amán y Gana; 164 atados 8.572 idem, Yanke Hermanos; 3 rollos 76 cable de acero, 1 c. 38 cemento, C. Hagedt; 178 barricas 46.303 ferrosilice, 20 atados 1.000 hierro, 37 c. 1.270 zapatos de goma, á la orden.

## Buques entrados desde el 23 de al 30 de Agosto de 1912

## IMPORTACION

Núm. de orden	Día	Paellón	Nombre del buque	Tons de reg.	CAPITAN	Kilogramos de carbón	Kilogr. de bacalao	Kilogramos de carga total	Procedencia	Consignatario ó corredor
					SUMAS ANTERIORES.	37688200	9179892	434171250		
1095	24	Español	María Magdalena ..	75	J. Pérez .....	»	»	2710	Colombo	Francisco García
1096	»	»	Duma .....	109	S. Saitua .....	»	»	30290	Burdeos	Carlos Maruri
1097	»	Holandés	Randwyk .....	1517	T. L. Teensma .....	»	»	»	S. Nazaire	Erhardt y Compañía
1098	»	Español	Baracaldo .....	677	A. Bilbao .....	»	»	»	Rochefort	Sota y Aznar
1099	»	Uruguayo	Nicolás .....	1513	R. Urréchaga .....	»	»	»	La Pallice	Miguel P. Ferrer
1100	25	Español	Kataliñ .....	76	C. Cortazar .....	»	»	152029	Bayona	Atanasio Aréizaga
1101	»	Alemán	Nixe .....	453	H. Ruchell .....	»	»	581122	Amberes	C. Hoppe y Compañía
1102	»	Inglés	Hawby .....	361	J. B. Smith .....	»	»	»	Burdeos	José Leal
1103	»	Alemán	Frankenwald .....	2311	C. V. Luckner .....	»	»	»	Hamburgo	Edmundo Couto
1104	26	Inglés	Empress .....	1286	T. A. Holder .....	»	»	»	Burdeos	Eduardo Salvidegoitia
1105	»	»	Castle Acre .....	1414	J. L. Dodd .....	»	»	»	S. Nazaire	Vda. de B. Otero y Cp <sup>a</sup>
1106	»	»	Relentless .....	1293	J. Pawley .....	»	»	»	La Pallice	Aznar y Compañía
1107	27	»	Sir Garnet Wolseley	1477	J. W. Murray .....	»	»	»	Idem	Martyn, Martyn y Comp. <sup>a</sup>
1108	»	Español	Betis .....	737	G. García .....	»	»	59704	Buenos Aires	Francisco García
1109	»	»	Cabo Toriñana .....	790	J. M. Rousse .....	»	»	18452	Marsella	Bergé y Compañía
1110	»	Inglés	Deerhound .....	217	A. Gittins .....	»	»	210764	Fowey	Félix Abásolo
1111	»	Alemán	Santa Elena .....	4732	N. Mejer .....	»	»	»	Hamburgo	Edmundo Couto
1112	»	Español	Marqués de Mudela ..	1211	V. Landa .....	2494870	»	2495179	Newport	Eduardo Salvidegoitia
1113	»	»	Cataluña .....	1834	F. Hazas .....	»	»	171832	B. Aires y escalas	Bergé y Compañía
1114	28	»	Górliz .....	1050	M. G. Iturrospe .....	2559880	»	2579327	Newcastle	Sota y Aznar
1115	»	Inglés	Parana .....	2689	M. G. Nicholson .....	»	»	1700	Londres	Carlos Maruri
1116	29	»	Pelica .....	1310	G. Hodgson .....	»	»	»	S. Nazaire	Martyn, Martyn y Comp. <sup>a</sup>
1117	»	Uruguayo	Cosme .....	1640	R. Arámburu .....	»	»	»	Burdeos	Miguel P. Ferrer
1118	»	Español	Lekeitio .....	1456	D. Iturmendi .....	»	»	»	Nantes	Sota y Aznar
1119	»	Inglés	Dauntless .....	1361	E. H. Gregory .....	»	»	»	S. Nazaire	Aznar y Compañía
1120	30	»	Mangara .....	1153	P. R. Walla .....	»	»	»	Idem	Martyn, Martyn y Comp. <sup>a</sup>
					TOTALES.	322742950	9179892	440474659		

## CABOTAJE

Núm. de ord.	Día	Aparejo	Nombre del buque	Tons de reg.	CAPITAN	Kilogramos de carbón	Kilogr. de cemento	Kilogr. de vino	Kilogramos de carga total	Procedencia	Consignatario ó corredor
					S. ANTERIORES.	208650861	2859060	11134850	269428520		
996	24	Vapor	Gijón .....	52	J. Ron .....	167730	»	»	167730	Gijón	Francisco Carcia
997	»	»	María Magdalena ..	75	F. Pérez .....	»	»	»	51424	Vivero y escalas	Idem
998	»	»	García núm. 3 .....	110	J. Mendez .....	»	»	»	4000	San Sebastián	Idem
999	»	»	Elvira .....	589	R. Corta .....	»	»	»	»	Gijón	Real de Asúa y Compañía
1000	»	»	Duro .....	483	J. V. Prida .....	943000	»	»	943000	Idem	Aznar y Compañía
1001	»	Balandra	San Juan Bautista ..	23	R. Chacartegui ..	»	»	»	»	Santofña	E. de Arriaga y Comp. <sup>a</sup>
1002	»	Vapor	Maliaño .....	894	M. Aguirre .....	»	»	»	»	Málaga	Alfonso del Portillo
1003	»	»	Dolores .....	71	J. A. Iraundegui ..	»	»	»	115000	Zumaya	Hijos de Astigarraga
1004	25	Balandra	Simón .....	28	E. Anduiza .....	»	»	»	»	Bermeo	E. Arriaga y Compañía
1005	»	Vapor	abo Carvoeiro .....	1857	J. Amézaga .....	»	»	219880	374796	Barcelona y esc.	Bergé y Compañía
1006	26	Goleta	Luis .....	125	H. Diaz .....	»	»	»	195000	Pequejada	J. S. de Otazua
1007	»	Vapor	Nemrod .....	211	J. Ibarguren .....	»	»	»	80156	Barcelona	Hijos de Astigarraga
1008	»	»	Carmen .....	632	J. Rodríguez .....	»	»	»	81986	Barcelona y esc.	Aznar y Compañía
1009	»	»	Protean .....	1161	J. Wood .....	»	»	»	»	Vigo	Edgar J. Turner
1010	27	»	María Cruz .....	85	M. Suárez .....	»	»	»	59433	Foz y escalas	Francisco García
1011	»	»	Cabo Toriñana .....	790	J. M. Rousse .....	»	»	»	187563	Barcelona y esc.	Bergé y Compañía
1012	»	»	abo Espartel .....	800	J. F. de la Riva ..	»	»	103101	111451	Valencia y escalas	Idem
1013	28	»	El Gallo .....	380	J. Menéndez .....	800230	»	»	800230	Gijón	Ulpiano Torre
1014	»	»	Unión Hullera .....	282	F. N. Junquera ..	499490	»	»	499490	Idem	Ignacio Abaitua
1015	»	»	Dolores .....	765	J. Rotella .....	1888000	»	»	1888000	Idem	Aznar y Compañía
1016	»	»	Santofña .....	36	S. Taramundi .....	»	»	»	61450	Castro Urdiales	E. de Arriaga y Compañía
1017	29	»	Aurora .....	351	M. Echevarría .....	974000	»	»	974000	Gijón	J. y J. de Goyoaga
1018	»	Balandra	Bizcaya .....	30	J. Fradua .....	»	»	»	»	Bermeo	L. Landaburu
1019	»	»	Concha .....	24	S. Astrálagua .....	»	»	»	»	Idem	H. de Azqueta
1020	»	»	Chorrocha .....	16	F. Aranzamendi ..	»	»	»	8750	Lekeitio	E. de Arriaga y Compañía
1021	»	Vapor	Dolores .....	71	J. A. Iraundegui ..	»	»	»	115000	Zumaya	Hijos de Astigarraga
1022	»	Pailebot	Lekeitio .....	48	E. García .....	»	»	»	80000	Castro Urdiales	J. S. de Otazua
1023	»	Vapor	Galicía .....	146	C. Piñole .....	»	»	»	»	San Sebastián	Carlos Maruri
1024	»	Balandra	Unión núm. 2 .....	20	S. Arrasate .....	»	»	»	»	Lekeitio	E. de Arriaga y Comp. <sup>a</sup>
1025	»	»	Rosario .....	20	J. Urrosolo .....	»	»	»	»	San Sebastián	Idem
1026	»	Vapor	Junio .....	1261	A. Garricheategui ..	»	»	»	»	Tenerife	E. Salvidegoitia
1027	»	Balandra	San Juan de Dios ..	28	F. Urbieta .....	»	»	»	50000	Zumaya	E. de Arriaga y Comp.
1028	30	Vapor	España .....	168	E. Tuva .....	»	»	»	123817	Gijón	Aznar y Compañía
1029	»	Goleta	Purificación .....	74	L. Andonegui .....	»	»	»	»	Deva	J. S. de Otazua
					TOTALES.	213923311	2859060	11457831	276400846		

Buques salidos desde el 23 al 30 de Agosto de 1912

EXPORTACION

Núm. de ord.	Día	Nombre del buque	Tons de reg.	Kilogs. de mineral	Kilogs. de lingote	Kilogs. de vino común	Kilogs. de carga general	CARGADOR	Destino	Cargadores	NOMBRE DE LA MINA	
S. ANTERIORES				1926084360	18224420	9042024	25436487					
991	24	Mervyn.....	1295	3512620	»	»	»	Martyn, Martyn y C. <sup>a</sup>	Newport	Gandarias	Diana	
992	»	Bavaria.....	3465	»	»	»	»	Lleva carga de tránsito	Hamburgo	P. Exterior	(General de tránsito)	
993	»	Uriarte núm. 4	1395	3476370	»	414	231	Aznar y Compañía	Cardiff	Orconera	Cotos de la Orconera	
994	»	Papelera.....	942	2763440	»	40	»	Chávarri Hermanos	Middlesbro	Cadagua	Montefuerte y Clea	
995	»	Noordwyk.....	1338	3549360	»	555	»	Erhardt y Compañía	Rotterdam	Orconera	Cotos de la Orconera	
996	»	Bélgica.....	1234	3092240	»	700	1232	Chávarri y Compañía	Middlesbro	F. Belga	Conchas	
997	25	Galicia.....	741	1827760	»	»	»	Martyn y C. <sup>a</sup> , J. M. Rivas	Idem	Triano	Bilbao, Aurora, Clíz., Lza. y Mtr.	
998	»	Cortés.....	934	»	»	»	292000	H. de Azqueta	Hamburgo	Uribitarte	(Piedra martillada)	
999	»	D. Kaiserin.	1405	3279460	»	»	»	Tomás Urquijo	Rotterdam	Luchana	Juliana	
1000	26	Frankenwald	2391	»	»	196976	85843	Edmundo Couto	Verc y esc	P. Exterior	(3 pasajeros)	
1001	»	Fernside.....	1206	2600000	»	»	»	Sydney J. Dyer	Rotterdam	Olaveaga	Axpe y Arrázola	
1002	»	Idun.....	775	1956100	»	103	»	Luis Núñez	B.-Ferry	Indauchu	San Luis, Josefa y Gustavo	
1003	»	Burndyke.....	1084	2719400	»	»	»	Ricardo Ortiz	Glasgow	Triano	Bilbao, Aurora, Rubia y Cristina	
1004	27	Blythswood	2243	5010600	»	»	»	Macleod y Compañía	Idem	Galdames	Elvira	
1005	»	Horacio.....	1476	3339400	»	994	185	Echevarrieta y Larrinaga	Rotterdam	Orconera	Parcocha	
1006	»	Elvira.....	589	1020710	»	»	»	Chávarri Hermanos	Ayr	Cadagua	Montefuerte	
1007	»	Petis.....	737	»	»	7472	48650	Francisco García	S. Aires	Uribitarte	(36 pasajeros)	
1008	»	Biz aya.....	945	1961170	»	1135	»	Agencia J. Wild y C. <sup>a</sup>	Bayona	F. Belga	Barga	
1009	»	Santa Elena.	4732	»	»	206993	129823	Edmundo Couto	S. Aires.	P. Exterior	(17 pasajeros)	
1010	28	Salvadora...	1447	3116610	»	1025	462	Aznar y Compañía	Cardiff	Orconera	Cotos de la Orconera	
1011	»	Bachi.....	1337	3530670	»	820	874	Sota y Aznar	Middlesbro	F. Belga	Conchas y San Antonio	
1012	»	Randwyk...	1517	4232370	»	170	»	Erhardt y Compañía	Rotterdam	Orconera	Cotos de la Orconera	
1013	»	Kataliñ.....	76	181200	»	262	9450	Atanasio Aréizaga	Bayona	Triano	Nicanora	
1014	29	Parana.....	2689	»	»	2080	8251	Carlos Maruri	B Aires	P. Exterior	(109 pasajeros)	
1015	»	Baracaldo...	677	1592390	»	500	»	Sota y Aznar	Newcastle	Orconera	Cotos de la Orconera	
1016	»	Deerhound...	217	515450	»	»	»	Martyn, Martyn y Comp	Newport	F. Belga	Conchas	
1017	»	Empress.....	1286	2966120	»	»	»	J. M. Rivas J. Wild C. <sup>a</sup>	Middlesbro	Triano	Martínez, Triano y Esperanza	
1018	»	Nixe.....	459	»	»	2150	142706	C. Hoppe y Compañía	Amberes	Uribitarte	(General)	
1019	»	Julio.....	1048	2841020	»	625	»	J. M. de las Rivas	Newport	Triano	Unión y Amistosa	
1020	»	Elantsobe...	1450	3622100	»	217	»	Sota y Aznar	Rotterdam	Luchana	Juliana	
1021	»	Hawnyb.....	1361	2080850	»	»	»	Ricardo Ortiz	Middlesbro	Galdames	Marta, Buena y Escombrera Jta.	
1022	30	Maliaño.....	894	2406000	»	600	»	Portillo, Ibañez y Comp	Newport	Cadagua	Malaspera	
1023	»	Nicolás.....	1554	3537450	»	640	»	Echevarrieta y Larrinaga	Rotterdam	Orconera	Parcocha	
TOTALES.				1997418220	18224420	9466495	26154194					

CABOTAJE

Núm. de ord.	Día	Nombre del buque	Tons de reg.	Kilogs. de mineral	Kilogs. de lingote	Kilogs. de hierro y acero	Kilogs. de hojalata	Kilogs. de tubos	Kilogs. de alambre	Kilogs. de harina	Kilogs. de vino	Kilogs. de carga total	Cargadores	Destino
S. ANTERIORES.				8844630	13182060	63747512	9832081	1732304	1516340	3103011	1389282	137963273		
1040	24	María Gertrudis..	56	»	»	»	»	»	»	»	800	15567	Rivadeo y esc.	Varios
1041	»	Julían.....	593	»	»	322	»	3949	»	»	»	12717	Barcelona y esc.	Idem
1042	»	Cabo Feñas.....	1213	»	10000	572826	78670	2001	»	16500	29062	899052	Idem	Altos H. y otros
1043	»	Unión núm. 2....	20	»	»	»	»	»	»	2000	1200	7371	Lequeitio	Varios
1044	»	María Clotilde...	30	»	»	20225	»	»	»	28700	775	104093	Ribadeo y escalas	Idem
1045	»	Melitón González	610	»	»	1000	»	»	»	»	»	3992	Gijón	Idem
1046	25	Concha.....	24	»	»	»	»	»	»	2000	1800	20445	Bermeo	Idem
1047	»	Lázaro.....	277	400000	»	»	»	»	»	»	»	400000	Gijón	H. Irigoras
1048	»	Jovellanos.....	268	519800	»	»	»	»	»	»	»	519800	Idem	Rubiera y Olaso
1049	»	Cabo Blanco...	1857	»	425000	1107817	109719	24555	27241	1500	»	1875609	Barcelona y esc.	Altos H. y otros
1050	»	Santofía.....	36	»	»	»	»	»	»	300	2500	45560	Castro Urdiales	Varios
1051	26	García núm. 1...	47	»	»	4339	»	1294	5300	26000	13610	133140	Rivadeo y esc.	Idem
1052	»	Bizkaya.....	30	»	»	»	»	»	»	2300	6400	17067	Bermeo	Idem
1053	»	Nuevo Lequeitio	31	»	»	»	»	»	»	»	5000	16000	Lequeitio	Idem
1054	»	Chio.....	266	440000	»	»	»	»	»	»	»	440000	Avilés	J. Santis teban
1055	27	Petis.....	737	»	»	»	»	»	»	»	1050	1050	Cádiz	F. García
1056	28	Duro.....	483	»	»	»	»	»	»	»	»	»	Avilés	Lastre
1057	»	Duma.....	109	»	»	»	»	»	»	»	»	»	Gijón	General
1058	»	Carmen.....	632	»	»	»	»	»	»	»	»	»	Idem	Lastre
1059	»	Nueva Unión...	20	»	»	»	900	»	»	»	»	21000	San Sebastián	E. Arriaga y C. <sup>a</sup>
1060	29	Nemrod.....	211	»	»	»	»	»	»	»	»	»	Bermeo	Lastre
1061	»	San Juan Bautista	23	»	»	»	»	»	»	10000	1500	16112	Lequeitio	Varios
1062	»	Simón.....	28	»	»	»	»	»	»	5000	7500	21062	Bermeo	Idem
1063	»	Cabo Espartel...	800	»	»	»	»	»	»	»	»	5377	Pasajes	Bergé y Comp.
1064	»	María Cruz.....	85	»	»	9728	»	385	»	»	»	12889	Vivero y escalas	Varios
1065	30	Aurora.....	351	»	»	»	»	»	»	»	»	»	San E. de Pravia	Lastre
1066	»	El Gallo.....	380	200000	»	»	»	»	»	»	»	200000	Gijón	U. Torre
TOTALES.				10404430	13617060	65463769	10.020.170	1773528	1548881	3197311	1460479	142887476		

Mineral exportado durante la última semana: Para el extranjero, 71 333.860 k. Cabotaje, 1.559.800 k. Total 72 893 660 k.





**MAPEY**

MUEBLES &amp; DECORACIÓN

Instalaciones completas de oficinas y despachos particulares

**Muebles para escritorios**

Proyectos y presupuestos gratis

**LA GRAN BRETAÑA**

6, ESTACIÓN, 6

# Société Générale

CAPITAL: 400 MILLONES DE FRANCO

**Sociedad Anónima fundada en 1864**Domicilio social: 54-56, rue de Provence, París**93 SUCURSALES Y AGENCIAS EN PARÍS • 800 EN PROVINCIA • SUCURSALES EN LONDRES**

Sociedades filiales en Bélgica, Rusia, Suiza, Alemania y Africa

2.000 CORRESPONSALES BANQUEROS EN EL MUNDO

**Sucursal de San Sebastián: 1, Miramar**

## Principales operaciones

Descuento de Papel Comercial—Cobros sobre España y Extranjero

Bolsa—Conservación especial de títulos, Garantías contra los riesgos de reembolso á la par—Cambio de monedas.

Giros, Mandatos y Cartas de crédito circulares sobre todas las plazas de España y Extranjero.

Anticipos sobre valores.—Alquiler de cajas fuertes para guardar alhajas, documentos, platería y objetos preciosos.

### Cuentas corrientes en Pesetas, Francos, Libras esterlinas y Marcos

Intereses que se abonan hasta nuevo aviso en los depósitos de pesetas y francos

*A la vista. . . . . 2 por 100**A tres meses fijos. . . 2 1/2 por 100**A seis meses. . . . . 3 por 100*

# SOCIÉTÉ GÉNÉRALE

pour favoriser le développement du Commerce et de l'Industrie en France

Balance del 31 de Julio de 1912

**Activo**

	Francos	Cts.
Caja y Banco. . . . .	182.904.717	05
Cartera . . . . . 854.633.113,92	916.180.512	12
Efectos al cobro. . . . . 61.547.398,20	120.733.120	65
Doblas . . . . .	19.582.623	94
Cupones para cobrar. . . . .	47.365.120	20
Rentas y acciones. . . . .	242.241.582	72
Cuentas de crédito con garantía. . . . .	60.110.388	15
Participaciones financieras. . . . .	49.446.568	14
Bienes inmuebles. . . . .	541.751.774	50
Corresponsales y Cuentas corrientes. . . . .	200.000.000	00
Accionistas. . . . .		
	<b>2.380.316.407</b>	<b>47</b>

**Pasivo**

	Francos	Cts.
Capital. . . . .	400.000.000	00
Fondos de reserva. . . . .	65.793.865	56
Reserva inmobiliaria. . . . .	3.613.773	82
Cuentas de Cheques. . . . .	454.841.614	95
Depósitos á vencimiento fijo. . . . .	119.739.700	00
Efectos á pagar. . . . .	158.779.141	81
Corresponsales y cuentas corrientes. . . . .	1.165.513.325	99
Intereses y dividendo. . . . .	781.244	75
Saldo del último ejercicio. . . . .	390.419	74
Pérdidas y ganancias:	10.863.320	85

**2.380.316.407 47**

# BODEGAS BILBAINAS

Capital: 6.000 000 de pesetas.

Domicilio social.—BILBAO



COGNAC "FARO"

La más importante casa española entre las dedicadas al negocio de vinos

Vinos finos de mesa -- Coñac "Faro"

Casas en MADRID = GIJÓN = SEVILLA = BARCELONA

Bodegas de la Sociedad:

Haro—Valdepeñas—Noblejas—Alcázar de San Juan—  
Labastida—Santa Cruz de la Zarza—Alicante—Madrid—  
Bilbao—Huerta—Rieja—El Ciego—Monóvar.

Especialidad en vinos de Rioja.—Rioja clarete fino.—  
Rioja blanco fino.—Cepa Borgoña.—Cepa Sauternes.

Gran premio, Exposición Universal de Bruselas 1910

Exportación á todo el mundo



MARCA DEL RIOJA FINO

De *Skien*: 5 c. 687 maquinaria, Sömme y Sundt; 750 f. 126.750 pasta de madera, La Papetera Española.

Vapor español MUNDAKA. De *Newcastle*: 3.523.166 carbón, Altos Hornos de Vizcaya.

Vapor alemán BAVARIA. De *Puerto México*: 1.394. s. 139.400 garbanzos, Greaves y Arbaiza; 1.0 s. 12.000 idem, Gil Martínez y Compañía; 400 s. 40.400 idem, J. Alvarez; 401 s. 40.501 idem, J. Ramila; 300 s. 30.120 idem, I. Ubieta; 4.443 s. 449.844 idem, Hijo de P. Basterra.

De *Tampico*: 173 s. 17.474 garbanzos, I. Ubieta; 689 s. 63.498 idem, Viuda de J. Velasco.

Vapor español GARCIA NUM. 1. Transbordó del vapor «Fortuny». De *Glasgow*: 15 c. 1.465 hilo de algodón, Agencia de las Hilaturas; 1 c. 15 catálogos, Shelden, Goenaga y Compañía; 1 b. 205 oleinas, Gortázar y Goyarrola; 6 b. 1.247 aceite de ballena, L. de Otero; 12 b. 2.483 idem, Power y Echeguren.

Vapor español ALBIA. De *Newcastle*: 3.425.117 carbón, 154.128 tierra refractaria, Altos Hornos de Vizcaya.

Vapor español DUMA. De *Burdeos*: 8 c. 1.858 muelas esmeril, Talleres de Deusto; 20 b. 4.270 grasa mineral, Vacuum Oil Company; 1 c. 88 perfumería, 5 s. 500 goma, 15 c. 1.564 agua mineral, Barandiarán y Compañía; 21 c. 1.925 idem, Centro Farmacéutico Vizcaíno; 5 c. 230 crin animal, Z. Andrés y Urléaga; 527 tablas 13.172 madera de pino, Compañía de Maderas; 12 balas 600 grama para cepillos, I. González y J. Troleo; 20 paquetes 1.015 barras latón, 2 paquetes 106 tubos de idem, 41 rollos 2.401 planchas cobre, 1 paquete 38 tubos aluminio, 30 bultos 1.509 lingotes de idem, T. Morrison y Compañía; 17 coronas 1.014 alambre de cobre, á la orden.

Vapor español KATALIÑ. De *Bayona*: 85 c. 8.500 aguas minerales, 1 c. 46 productos farmacéuticos, 6 c. 276 perfumería, Barandiarán y Compañía; 1 b. 67 coñac, Aznar y Compañía; 1.500 paquetes 15.500 tablas pino, L. Arroyo; 25.000 guijo, R. Abrisqueta; 1 f. 3 estera de coco, 3 bultos 131 tejidos y muestras, G. Poirier; 5 bultos 333 tejidos y alfombras, L. Castillo y Compañía; 3.700 tablas pino, J. Abrisqueta; 4.000 idem, idem, Latiegui; 2.500 idem, idem, C. Zunuzegui.

Vapor alemán NIXE. De *Amberes*: 20 c. 2.356 ferretería, 10 b. 5.367 sulfato de sosa, 3 c. 290 depósito de acero, 4 bultos 965 cartón, 11 bultos 614 acero en barras, Yanke Hermanos; 2 c. 380 básculas, 2 c. 240 batería de cocina, 8 bultos 1.780 papel para escribir, 1 c. 244 cubiertos de peltre, 1 c. 76 brochas y pinceles, 1 caja 15 bidones, 5 c. 719 maquinaria, 6 b. 1.253 aceite de ballena, 2 barriles 442 aceite mineral, 26 c. 3.187 ferretería, A. Conrad y Compañía; 12 c. 3.394 material ferroviario, M. de Taramona; 1 caja 815 maquinaria, A. H. Schutte; 16 bultos 1.196 azul ultramar, M. Gárate; 1 c. 670 depósito de acero, T. Morrison y Compañía; 287 sacos 13.386 hilaza de yute, P. Sabas; 400 b. 9.065 asfalto, T. Echave; 42 rollos 1.104 cable, Hijos de L. Yohn y Compañía; 8 c. 1.432 tornillos, Viuda é Hijos de W. Andersch; 1.000 c. 100.000 maíz, L. García Ozaña; 3 c. 495 calderas, 10 piezas 989 radiadores de hierro, Ara Hermanos Baquero y Compañía; 30 piezas 1.020 idem, Larrinaga y Zubiaurre; 7 atados 710 tubos, 5 c. 668 papel, cartón y sobres, Guevara y Compañía; 352 barras 5.136 acero, C. Hoppe y Compañía; 5 balas 124 esteras, 5 c. 407 tapices, L. Castillo y Compañía; 96 s. 10.000 dolomia, Talleres de Deusto; 6 c. 344 comestibles y especias, Lizárraga y Compañía; 1 f. 99 tejidos, Hernaiz y Sobrino; 150 tubos 1.407 latón, Iturribarria, O. de Zárate y Compañía; 2 c. 596 barras de estaño, Martínez y Otero; 4 c. 422 ferretería, M. y C. Pereda; 5 c. 367 azul ultramar, 4 b. 1.064 aros de madera, Z. Andrés y Urléaga; 2 jaulas 250 ventiladores, 1 c. 275 correas, El Material Industrial; 16 c. 2.758 papel de escribir, Rica Hermanos; 3 c. 275 utensilios de menaje, S. Cortina; 12 cajas 1.079 productos químicos, Arteche y Zulaica; 6 c. 123 idem, Canivell Hermanos;

2 c. 166 idem, F. Eguiraun; 4 c. 1.135 material para ferrocarriles Orenstein y Koppel-Arthur Koppel; 14 bultos 1.192 poleas, Sheldon, Goenaga y Compañía; 24 c. 3.237 cartón y papel, Echevarria y Espiago; 11 c. 1.051 productos químicos, Barandiarán y Compañía; 40J bultos 7.320 cojinetes, Sociedad Española de Construcciones Metálicas; 600 s. 30.000 greda, 812 s. 48.430 copra, 50 bultos 2.532 muelles de hierro, 2 c. 502 piezas de maquinaria, 67 jaulas 6.638 azulejos, 2 bultos 230 tubos, 34 bultos 2.155 accesorios para maquinaria, 218 bultos 11.921 hierro en chapas, 3 c. 663 vidrio de colores, 800 s. 40.000 cemento, 4 c. 410 tubos de hierro, 12 bultos 2.739 toza, 211 lingotes 3.000 estaño, 4 bultos 1.191 tubos, 6 bultos 1.038 vagonetas, 4 bultos 619 útiles, 8 bultos 391 provisiones, 2 cajas 251 quesos, 25 jaulas 42.630 vidrio grueso, 6 c. 6.130 lunas, 130 sacos 13.000 maíz, 4 c. 356 via portátil, 22 c. 1.719 colores, 30 lingotes 1.052 bancatin, 1 c. 93 redes, 23 c. 641 quesos, 24 bultos 1955 poleas de hierro, 2 bultos 58 acero, 178 lingotes 206.790 hierro, 255 lingotes 2.538 cobre, á la orden.

Vapor español MARIA MAGDALENA. Transbordo del vapor «C. Lopez y Lopez» De *Colombo*: 20 c. 1.418 coco seco, 25 s. 1.292 idem, á la orden.

Vapor español BET.S. Transbordo del vapor «Valbanera» De *Buenos Aires*: 1 100 bultos 59.704 tasajo, á la orden.

Vapor español CABO TORIÑAN. De *Marsella*: 15 b. 1.677 blanco de zinc, Canivell Hermanos; 41 b. 6.600 cloruro de cal, Barandiarán y Compañía; 6 balas 3.455 pieles, 60 b. 6.720 blanco de zinc, á la orden.

Vapor inglés DEERHOUND. De *Fowey*: 900 s. 109.264 kaolin, 200 barriles 101.500 idem, La Papetera Española.

Vapor español MARQUES DE MUDELA. De *Newport*: 2.494.870 carbón, Bergé y Compañía; 1 c. 609 un coche, J. M. de las Rivas.

Vapor español CATALUÑA. Transbordo del vapor «León XIII» De *Buenos Aires*: 2 c. 102 papel, 2 c. 270 papel y caseína, 87 cuartas 9.800 vino, 127 c. 3.500 conservas de carne, á la orden.

Transbordo del vapor «M. Calvo». De *Nueva York*: 1 caja 20 material eléctrico, 1 c. 114 maquinaria, A. E. G. Thomson-Houston Ibérica; 30 b. 60.334 aceite mineral y lubricante, Vacuum Oil Company; 85 b. 17.072 aceite mineral, L. de Otero; 200 s. 9.597 parafina, 112 b. y 1 c. 21.950 aceite lubricante, J. Goiri; 25 b. 4.995 aceite mineral, J. de Oladuy; 45 b. 8.435 idem, Albizuri y Compañía; 10 b. 2.006 idem, Amann y Gana.

Transbordo del vapor «Monserat». De *Colón*: 50 s. 3.450 cacao, á la orden.

De *Puerto Cabello*: 75 s. 6.388 café, J. T. Uribe; 350 s. 24.549 idem á la orden.

De *Ponce*: 50 s. 4.250 café, á la orden.

Vapor inglés PARANA. De *Londres*: 4 c. 443 madera, 2 c. 306 artículos de piedra, 5 c. 951 muebles de madera, M. Gaminde.

Vapor español GORLIZ. De *Newcastle*: 2.559 880 carbón, 17.661 ladrillos, 1 c. 262 barras de acero, Altos Hornos de Vizcaya; 13 bultos 1.155 idem, Compañía Euskalduna; 1 atado 2 papel, Sota y Aznar; 2 c. 305 motocicletas, S. del Portillo; 1 jaula 62 verga para vela, Viuda de Chávarri.

## Exportación

Buques salidos con carga general hasta el 30 de Agosto de 1912

Vapor alemán HERMES. Para *Amberes*: 18 b. 9.041 espuma de muriato, Altos Hornos de Vizcaya; 3 b. 129 vino común, 2 b. 20 idem postre, Aldecoa Hermanos; 17 b. 425 pipería, Echevarria y Espiago; 500 s. 25.000 tortas de coco, Tapia y Sobrino; 11 b. 2.135 vino, Compañía Vinícola del Norte de España; 52 f. 6.700 pieles secas, 1 c. 127 revolvers, Yanke Hermanos; 1 c. 52 ferretería, 2 bultos 31 colchones de lana, A. Conrad y Compañía; 267 s. 20.025

Si queréis escribir deprisa, sin temor  
de tropezar con inconvenientes, usad la  
**Máquina de escribir**  
**Underwood**



8 Grandes Premios  
9.000 Referencias en España

Pídase el Catálogo a Guillermo Trúniger & C.<sup>o</sup> : Barcelona : Balmes, 7

En Bilbao: D. MARCOS MUÑOZ Victor, 6.

tortas de coco, M. Castellanos y Compañía; 57 bultos 9.695 papel para imprimir, La Papelera Española; 70 b. 14.372 vino, Bodegas Bilbainas; 30.000 recortes de hojalata, 295 c. 9.700 conservas, 1 barril 220 intestinos salados, 1 c. 12 vino, C. Hoppe y Compañía; 460 c. 15.290 conservas, 19 c. 527 vino, L. Landáburu.

Vapor español REINA MARÍA CRISTINA. Para Habana, 915 cascos 44.190 vino, Compañía Vinícola del Norte de España; 18 cascos 1.082 idem, 1 c. 5 cápsulas de estaño, Yanke Hermanos; 404 c. 7.480 conservas, 1 c. 4 peptonato de hierro, C. Hoppe y Compañía; 336 c. 11.088 conservas, C. Baroja; 5 c. 1.303 tejidos de algodón, Z. Andrés y Urlézsaga; 20 s. 2.017 patatas, 600 c. 19.200 conservas, 73 b. 13.632 vino, 3 cajas 457 alambre, 46 f. 3.185 alpargatas, Bergé y Compañía; 30 c. 1.300 chorizos, E. de Euba; 30 c. 1.320 carnes en conserva, C. Palacio y Hermanos; 400 cajas 13.200 conservas, L. Landáburu; 16 b. 3.251 aceite mineral, Vacuum Oil Company; 22 cascos 3.042 vino, 12 c. 298 conservas, Bodegas Bilbainas.

Para Veracruz: 1.120 c. 24.266 conservas, 2 c. 88 vino jerez, 100 fardos 7.100 plantillas para alpargatas, 2 latas 52 chorizos, 524 cascos 51.433 vino, Bergé y Compañía; 284 cascos 20.999 idem, 1 caja 540 aceite 1 c. 66 carnes en conserva, 1 c. 129 naipes, 2 c. 82 sidra, 1 c. 11 hilos de lana, C. Palacio y Hermanos; 190 b. 9.880 vino, 3 cajas 100 chorizos, 6 s. 606 alubias, L. Landáburu. Pasajeros, 30.

Vapor alemán BOGOTA. Para Valparaíso: 64 c. 1.987 conservas, L. Landáburu; 35 f. 3.553 trenza de yute, La Conchita; 50 cuartas, 6.000 vino, Bodegas Bilbainas; 6 c. 332 revolvers, 159 bultos 15.460 tubos de hierro, 30 c. 1.650 agua mineral, 46 c. 1.535 conservas, 30 f. 3.000 trenzas de yute, 8 c. 200 aceite, 3 b. 83 aceitunas, 2 c. 275 alpargatas, 1 c. 24 coñac, 70 b. 11.400 vino, 1 baul 80 ropa blanca, 80 f. 6.000 plantillas para alpargatas, C. Hoppe y Compañía; 220 b. 28.200 vino, 25 c. 525 coñac, 1 caja 40 boinas, 60 cajas 3.480 jabón, 16 c. 500 conservas, 8 c. 384 chorizos, M. Bilbao é Hijo; 25 b. 6.125 vino, Bodegas Franco Españolas; 1 c. 96 revolvers, Yanke Hermanos. Pasajeros 73.

Vapor alemán THESEUS. Para Amberes: 500 s. 25.250 tortas de coco, M. Teickner; 173 c. 9.659 conservas, 1 c. 500 libros, E. Couto; 2 c. 105 pistolas y revolvers, A. Conrad y Compañía; 4 b. 1.060 vino, Compañía Vinícola del Norte de España; 142 bultos 26.040 papel para imprimir, La Papelera Española; 20.000 recortes de hojalata, 208 f. 3.800 sacos, 11 cajas 800 antigüedades, 68 s. 5.450 lana, 1 c. 50 vino, C. Hoppe y Compañía.

Vapor holandés HISPANIA. Para Rotterdam: 74 cascos 19.751 vino, Compañía Vinícola del Norte de España; 1 c. 52 aparatos de alumbrado, Sömme y Sundt; 50 b. 11.844 ácido fénico, M. Vanderhaeghe y Compañía; 150 c. 4.950 conservas vegetales, L. Landáburu; 102 b. 2.179 pipería, 1 c. 125 maquinaria de hierro, 2 cajas 245 libros, 2 c. 52 revolvers, 1 jaula 18 estuches de algodón, 128 fardos 18.454 pieles secas, Yanke Hermanos.

### Cabotaje

Buques entrados hasta el día 30 de Agosto de 1912

Vapor MARIA CLOTILDE. De Ribadeo: 5.700 tablilla aserrada, F. García.

Vapor CABO PRIOR. De Valencia: 2.000 crin, 1.000 arroz, á la orden.

De Alicante: 10.605 vino, Bodegas Bilbainas; 27.420 idem, á la orden.

De Huelva: 40.000 habas, á la orden

Vapor KONTZESI. De Gijón: 243.170 carbón, R. Abrisqueta.

Pallebot TRITON. De Riveira: 30.000 hierro viejo. Fabrica de San Francisco.

Balandra CONCHA. De Bermeo: 3.000 anchoa, 685 envases, R. de Azqueta.

Vapor UNION HULLERA. De Gijón: 502.000 carbón, La Basconia.

Balandra BIZKAYA. De Bermeo: 8.000 salazón, L. Landáburu.

Vapor SANTIÑA. De Castro-Urdiales: 60.000 tierra, Altos Hornos de Vizcaya; 950 envases, 3.250 salazón, Z. Andrés y Urlézsaga.

Balandra NUEVA UNION. De Deva: 20.000 piedra caliza para construcción, J. Uribasterra y Compañía.

Balandra NUEVO LEQUEITIO. De Lequeitio: 1.000 envases, 2.800 anchoa, E. de Arriaga y Compañía.

Balandra SAN JUAN DE DIOS. De Zumaya: 50.000 cemento, á la orden.

Vapor CABO OROPESA. De Barcelona: 2.000 botellas, á la orden.

De Valencia: 375 latón, Earle, Bourne y Compañía.

De Cartagena: 6.220 loza, á la orden.

De Almería: 24.700 arroz, C. Zuazo.

De Huelva: 150.000 habas, 3.573 chacina, á la orden.

De Sevilla: 1.106 tubos, Sociedad de oxígeno; 2.170 loza, Hormaza y Sarasúa; 40.000 habas, 9.200 aceite, 1.280 piezas hierro, 620 aceitunas, á la orden.

De Cádiz: 126 licores, J. López; 1.308 idem, Tejada y Compañía; 1.200 idem, D. Ruiz; 2.139 tabaco, Compañía Arrendataria.

De Vigo: 175 aguardiente, M. Hormaechea; 575 cloruro de cal, T. Zubiria y Compañía; 8.700 tablilla aserrada, á la orden.

Vapor CABO LA PLATA. De Barcelona: 3.400 azúcar, P. Martín y Hermano; 1.360 idem, L. Ajuria; 6.805 hilados, Agencia Central de las Hiusturas; 3.100 algodón, Maíz y Gándara; 2.000 grasa, F. C. Vascongados; 4.664 tejidos, Bergé y Compañía; 50.607 varios, á la orden.

De Valencia: 505 sacos, de yute, Rica Hermanos; 1.250 harina de arroz, M. Muñoz; 1.534 tabaco, Compañía Arrendataria; 9.500 arroz, 2.800 manteca, á la orden.

De Alicante: 556 redes, R. Zaragoza; 501 papel de fumar, G. Escudero; 53.200 vino, F. Azpilicueta; 172.900 idem, 60.000 acero, á la orden.

De Málaga: 879 licores, J. Alvarez; 272 idem, P. Hidalgo; 1400 bidones, Compañía de Alcoholes; 2.090 idem, Sociedad de Oxígeno; 7.800 azúcar, Sociedad Cooperativa Civico Militar; 420 licores, á la orden.

De Sevilla: 10.000 habas, J. Silva; 20.000 idem, A. Conrad y Compañía; 10.000 idem, L. A. Gallástegui; 250 loza, J. M. Amézaga; 569 tabaco, Representante de Tabacos; 10.000 habas, 500 maíz, 454 loza, 5.795 salvado, á la orden.

De Vigo: 36.150 tablilla aserrada, R. Rochalt é Hijos; 33.750 idem, á la orden.

De Villagarcía: 6.300 huevos, Villa y Matas; 2.040 metal viejo, á la orden.

De Coruña: 1.950 envases, Compañía de Alcoholes; 400 huevos, á la orden.

Vapor GIJON. De Gijón: 167.730 carbón, á la orden.

Vapor MARIA MAGDALENA. De Vico: 1.099 envases, 41.130 tablilla aserrada, á la orden.

De Tapia: 600 pipería, D. Padró.

De Gijón: 1.161 loza, C. Caverio; 1.937 idem, Hormaza y Sarasúa; 200 envases, 3.016 bujías, F. García.

Transbordo del «María Pilar». De Pravia: 2.187 envases, á la orden.

Vapor GARCIA NUM. 3. De San Sebastián: 4.000 hierro en barras, Urizar y Aldecoa.

Vapor DOLORES. De Zumaya: 115.000 piedra adoquin, Hijos de Astigarraga.

Goleta LUIS. De Requejada: 195.000 piedra, F. Echevarría Hijo.

Vapor NEMROD. De Barcelona: 80.156 glicerina, Sociedad General de Industria y Comercio.

Vapor CABO CARVOEIRO. De *Barcelona*: 5.520 azúcar, J. T. de Uribe; 2.700 algodón, P. Ocón; 5.991 hilados, Agencia Central de las Hilaturas; 2.641 tejidos, A. Vivanco; 2.400 idem, Ulizari y Compañía; 30.532 madera y otros, á la orden.

De *Valencia*: 146 desperdicios de latón, Earle, Bourne y Compañía; 130 licores, J. M. de las Rivas; 5.000 crin, 2.500 salvado, 4.700 arroz, á la orden.

De *Alicante*: 70.000 vino, F. Azpilicueta; 149.880 idem, á la orden.

De *Málaga*: 1.500 azúcar, Angulo y Trabudua; 900 colores, á la orden.

De *Sevilla*: 20.640 habas, Hijos de Apodaca; 364 aceitunas, J. Urresti; 498 idem, C. Escudero; 664 idem, J. M. González; 1.126 idem, Barturen y Arribi; 167.229 aceite, Hijos de A. Zubillaga; 263 productos farmacéuticos, C. F. Vizcaino; 2.750 aceite, J. Padró; 14.800 idem, 29.000 habas, á la orden.

De *Vigo*: 212 pescado, E. Couto; 510 metal viejo, F. Merodio; 500 huevos, á la orden.

De *Villagarcía*: 1.200 huevos, Villa y Matas.

De *Coruña*: 5.000 huevos, á la orden.

Vapor DURO. De *Gijón*: 943.000 carbón, Altos Hornos de Vizcaya.

Vapor CARMEN. De *Barcelona*: 1.782 drogas, 8.000 duelas de roble, á la orden.

De *Valencia*: 1.500 arroz, Barturen y Arribi.

De *Alicante*: 900 botijos, á la orden.

De *Aguilas*: 1.000 albardin, L. Larrumbide.

De *Motril*: 1500 azúcar, C. Abaitua; 1.500 idem, Acle Hermano.

De *Santapola*: 50.000 sal, Guinea y Compañía.

De *Cádiz*: 1.000 capitoné vacío, Yanke Hermanos.

De *Vigo*: 10.000 tablilla aserrada, R. Rochelt é Hijos.

De *Coruña*: 340 molduras, Delclaux y Compañía; 3.292 tabaco, Representante de Tabacos; 1.172 tejidos, á la orden.

Vapor MARIA CRUZ. De *Foz*: 5.000 tablilla aserrada, á la orden.

De *Pravia*: 3.587 tablilla aserrada, á la orden.

De *Santander*: 25.500 alquitrán, Burt, Boulton y Haywood.

Transbordo del vapor «García núm. 2.» De *Gijón*: 4.679 loza, Hormaza y Sarasua; 825 idem, J. M. Amézaga; 2.646 idem, A. Cortina y Hermano; 655 idem, C. Ceverio; 5.265 aceite, Bergé y Compañía; 360 envases, Sociedad Oxígeno; 369 chapas de latón, Martínez y Otero; 1.420 bujías, S. Haro; 2.991 envases, 4.776 hierro, F. García; 1.500 azúcar, á la orden.

Vapor CABO TORIÑANA. De *Barcelona*: 4.240 maderas, á la orden.

De *Cartagena*: 1.656 vidrio hueco, F. Bergue; 500 esparto, M. Azuara.

De *Sevilla*: 10.350 salvado, Hijos de Apodaca; 730 loza, J. M. Amézaga; 1.112 aceitunas, D. Ibarreche; 20.000 habas, á la orden.

De *Huelva*: 125 bidones, Compañía de Alcoholes; 120.000 nabas, 710 chacina, á la orden.

De *Vigo*: 6.800 hojalata, Brien y Compañía; 780 conservas, á la orden.

De *Coruña*: 550 sacos, Sociedad Artículos para Construcción; 1.100 bidones, Compañía de Alcoholes; 1.220 tubos, Sociedad de Oxígeno.

De *Ferrol*: 1.099 tubos, Sociedad de Oxígeno; 4.190 metal viejo, F. Merodio.

De *Pasajes*: 12.732 zinc, Real Compañía Asturiana.

Vapor CABO ESPARTEL. De *Valencia*: 5.700 arroz, 2.650 harina de idem, á la orden.

De *Alicante*: 7.861 vino, Bodegas Bilbainas; 29.400 idem, F. Azpilicueta; 55.840 idem, á la orden.

Vapor DOLORES. De *Zumaya*: 115.000 adoquín, Hijos de Astigarraga.

Vapor SANTOÑA. De *Castro Urdiales*: 60.000 tierra, Altos Hornos de Vizcaya; 1.450 envases, Hijos de Acha.

### Gabotaje

*Buques salidos hasta el día 30 de Agosto de 1912*

Vapor CABO PEÑAS. Para *Santander*: 985 papel de empaques, L. Landaluze; 20.350 hojalata, 29.153 hierro y acero en barras y vigas, Altos Hornos de Vizcaya; 3.615 chapas de hierro, Fábrica de San Francisco.

Para *Ferrol*: 516 chocolate, Hermanitas de los Pobres; 680 acero, Talleres de Deusto; 56.938 hierro en barras, Altos Hornos de Vizcaya; 237 colores, A. Conrad y Compañía; 387 licores, Sucesores de P. Pomés; 922 tubos de hierro, Tubos Forjados; 115 achicoria, J. Zameza; 300 garbanzos, J. Padró; 400 idem, E. L. San José; 1.057 tubos, depósitos y piezas de hierro, Sociedad Aurrerá; 50 alubias, 1.600 garbanzos, Acle Hermano; 1.200 masilla, 150 albayalde, 1.900 pinturas, Romero, Muñuzuri y Compañía.

Para *Coruña*: 1.072 hilados, Agencia Central de las Hilaturas; 120 sifones de barro, Viuda é Hijos de L. Castillo; 4.160 baldosas, A. Zubinas y Compañía; 568 camas, M. Ibañez; 1.625 tabaco, Fábrica Tabacos; 1.881 papel de liar y empaques, 311 estaño en lingotes, T. Morrison y Cia.; 973 tubos de hierro, M. Ledoux; 1.578 ferretería, Bergé y Cia.; 260 vino, Cia. V. del Norte de España; 233 cubiertos de hierro estañado, Sánchez Díaz y Herrero; 320 bolsas de papel, A. Allende; 14.033 clavazón de hierro, Rifé y Sánchez; 1.900

clavazón de hierro, Central Internacional; 1.000 garbanzos, V. Zapatero; 5.437 papel para imprimir, La Papelera Española; 46 coñac, 544 vino, Bodegas Bilbainas; 5.000 hierro en barras, 30.900 hojalata, Altos Hornos de Vizcaya.

Para *Villagarcía*: 432 quesos, Yanke Hermanos; 40 aguarrás, 200 petróleo, 90 pinturas, I. de Zubiria y Compañía; 354 hilados, Agencia de las Hilaturas; 22.840 azúcar, Sociedad General Azucarera de España; 120 tejidos de algodón, E. de Arriaga y Compañía; 780 papel para envolver, A. Conrad y Compañía; 6.540 clavos de hierro, Alambres del Cadagua; 1.220 clavos de hierro, F. de Echevarría é Hijos; 2.470 salvado, 4.000 harina, E. Coste y Vildósola é Hijo; 200 papel de embalaje, R. Coca; 404 garbanzos, 1.856 bacalao, Diez y Senosiain; 675 vino, 345 ferretería, Bergé y Compañía; 780 vino, D. Padró; 100 garbanzos, E. L. San José; 1.000 hojalata, R. Rochelt é Hijos; 98 quesos, 1.300 garbanzos, Acle Hermano; 4.254 alcohol, La Compañía de Alcoholes; 1.400 garbanzos, V. Zapatero; 498 vino, Eguillor, Bernaola y Compañía; 13.760 hojalata, Altos Hornos de Vizcaya.

Para *Vigo*: 244 hilados, Agencia Central de las Hilaturas; 275 inodoros, A. Zubinas y Compañía; 16.000 hierro en barras, 12.660 hojalata, Altos Hornos de Vizcaya; 10.270 clavos de hierro, Alambres del Cadagua; 800 baldosas, Sunyer y Compañía; 1.740 bacalao, Diez y Senosiain; 4.559 ferretería, Bergé y Compañía; 500 botellas vacías, Barandiarán y Compañía; 780 vino, D. Padró; 600 garbanzos, E. L. San José; 746 bolsas y papel de envolver, Viuda de A. Allende; 1.175 clavazón, F. de Echevarría é Hijos; 660 conservas vegetales, F. García; 300 bacalao, 3.500 garbanzos, Acle Hermano; 7.195 papel para imprimir, La Papelera Española; 14.316 vino, Bodegas Bilbainas; 140 tasejo, García y Perai.

Para *Ayamonte*: 8.149 chapas y tornillos galvanizados, Santos Bilbao y Cortina; 2.500 harina, E. Coste y Vildósola é Hijo.

Para *Huelva*: 505 garbanzos, Hijo de G. Escudero; 285 aceite mineral, 26 sebo fundido, 354 pintura, 11 secante en polvo, 6.888 tirafondos, Bergé y Compañía; 4.715 hierro en barras, Altos Hornos de Vizcaya; 648 chapas de hierro, Martínez y Otero; 32 clavos de cobre, Zoilo Anirés y Urdéaga; 480 palas de hierro, Elorza é Hijo; 10.000 hierro en lingotes, 6.876 barras y chapas de hierro, Fábrica de San Francisco; 2.290 tornillos de hierro, Pradera Hermanos y Compañía; 305 hierro forjado y clavos, Yanke Hermanos; 1.505 acero, Talleres de Deusto.

Para *Bonanza*: 900 garbanzos, E. L. San José.

Para *Cádiz*: 510 bacalao, Diez y Senosiain; 297 220 acero en vigas, carriles y eclises, Altos Hornos de Vizcaya; 563 anchoas en salazón, E. de Arriaga y Cia.; 3.780 papel de liar y empaques, L. Landaluze; 4.300 garbanzos, E. L. San José; 1.020 bacalao, Hijo de P. Basterra; 600 agua mineral, F. García; 5.000 harina, E. Coste y Vildósola é Hijo; 2.000 harina, Ugalde y Compañía; 2.650 vino, Bodegas Bilbainas.

Para *Algeciras*: 561 bacalao, Diez y Senosiain; 2.150 maquinaria, Averly, Montant y García; 1.300 garbanzos, Acle Hermano; 466 vino, Bodegas Bilbainas.

Para *Almería*: 8.000 madera en tablillas, D. Ruiz; 560 clavos de hierro, Central Internacional; 3.000 harina, Ugalde y Compañía; 13.035 vigas, chapas y barras de hierro, Fábrica de San Francisco; 1.176 cigüenales, A. Selbach.

Para *Cartagena*: 264 acero, Talleres de Deusto; 21.294 hierro en barras, Altos Hornos de Vizcaya; 7.400 picado común, Fábrica Tabacos; 288 ferretería, Bergé y Compañía; 800 garbanzos, E. L. San José; 2.000 garbanzos, Acle Hermano; 3.423 papel de imprimir, La Papelera Española.

Para *Alicante*: 70.570 acero en carriles, Altos H. de Vizcaya.

Para *Tarragona*: 59.500 hierro en barras, Altos Hornos de Vizcaya; 3.360 clavos de hierro, Central Internacional; 686 acero, Talleres de Deusto.

Patache VILLAURIL. Para *Gijón*: 35.000 sulfato de sosa, Sociedad general de Industria y Comercio.

Vapor EL GAITERO. Para *Villavieiosa*: 78.900 cok metalúrgico, Sociedad Hulleras de Sabero y Anexas.

Vapor JULIAN. Para *Gijón*: 3.949 tubos y piezas de hierro, Sociedad Aurrerá; 750 papel, R. Coca; 300 mangos de maderas, L. Marqués.

Para *Avilés*: 322 hierro en chapas, 480 barniz, Urizar y Aldecoa.

Para *Navia*: 150 bolsas de papel, R. Coca; 125 quesos, Yanke Hermanos.

Para *Motril*: 290 bidones de hierro, Herederos de Abaitua Hermanos; 2.127 garbanzos, 3.529 bacalao, Diez y Senosiain; 610 clavos de hierro, Central Internacional.

Vapor MELITON GONZALEZ. Para *Gijón*: 1.060 hierro en barras, C. Hegardt; 379 hierro fundido, L. Arenaza; 2.388 papel de liar y empaques, L. Landaluze; 225 trementina, Barandiarán y Compañía.

Vapor CABO BLANCO. Para *Santander*: 1.604 hierro forjado y cadenas, Yanke Hermanos; 18.745 chapas y vigas de hierro, Fábrica San Francisco.

Para *Sevilla*: 247 aceite mineral, 7.979 ferretería y rejas de hierro, 224 pinturas, 8 secante en polvo, Bergé y Compañía; 2.696 papel de liar y empaques, L. Landaluze; 2.500 garbanzos, Z. Andrés y Urdéaga; 2.200 garbanzos, V. Zapatero; 1.420 hojalata, R. Rochelt é Hijos; 3.800 garbanzos, J. M. Carrasco; 500 garbanzos, E. L. San José; 1.450 clavazón de hierro, F. L. Dubus; 850 garbanzos, Hijo de P. Basterra; 2.000 aceite lubricante, Albizuri y Compañía;

591 cadenas de hierro, Yanke Hermanos; 500 pipería, Barturen y Arribi; 2.090 aceite de linaza, A. Garmendia, 4.525 tubos de hierro, M. Ledoux; 505 garbanzos, Hijos de G. Escudero; 1.009 tubos y rollos de latón, 3.529 tubos de hierro, Earle Bourne y Compañía; 3.000 hojalata, La Basconia; 1.500 harina, Ugalde y Compañía; 1.400 clavos de hierro, Central Internacional; 1.140 clavazón, F. Echevarría é Hijos; 23.835 papel para envolver, La Papelera Española; 1.800 pipería, J. M. Laita; 1.500 idem, Arriandiaga y Linaza; 440 escarpías de hierro, Orenstein y Koppel-Arthur Koppel; 1.905 tubos de hierro, Tubos Forjados; 603 pipería, Hijos de J. M. Ibarra, 43.466 hierro en vigas y chapas, Fábrica San Francisco; 228.879 hierro y acero en barras y vigas, Altos Hornos de Vizcaya; 100 alubias, 1.900 garbanzos, Acle Hermano; 1.490 clavos de hierro, Alambres del Cadagua; 916 picachones de hierro, G. Pradera y Compañía; 4.360 clavos de hierro, Central Internacional; 14.107 alcohol, La Compañía de Alcoholes; 1.610 papel de envolver, Papelera Española; 56 cajas engrase, 6.013 escarpías, tornillos y traviesas de hierro, Orenstein y Koppel-Arthur Koppel 1.365 chapas de hierro, Fábrica San Francisco; 68.487 hierro y acero en barras y vigas, Altos Hornos de Vizcaya.

Para Alicante: 1.010 garbanzos, Hijos de G. Escudero; 1.800 pipería, P. de Zamarripa; 3.000 idem, Arana y Badosa; 5.282 papel de liar y empaques, L. Landaluce; 2.257 cubiertos de hierro estañado, Sánchez Díaz y Herero; 50 chapa aplomada, 12.700 hojalata, La Basconia; 912 clavazón de hierro, F. de Echevarría é Hijos; 5.742 papel para imprimir, La Papelera Española; 264 trenza de yute, La Conchita; 4.750 pipería, L. Zalvidea; 1.500 idem, Arámbarrí y Azpitarte; 6.000 id., I. Urrutia; 490 acero, Talleres de Deusto; 201.847 hierro y acero en barras y vigas, Altos H. de Vizcaya.

Para Valencia: 3.359 hierro laminado, Bergé y Compañía; 540 papel de empaques, L. Landaluce; 3.000 garbanzos, V. Zapatero; 2.150 hojalata, R. Rochelt é Hijos; 3.630 pescado en escabeche, R. de Azqueta; 420 conservas de pescado, L. Landaburu, 800 garbanzos, J. Padró; 300 conservas de pescado, E. de Arriaga y Compañía; 7.500 garbanzos, Z. Andrés y Uribeaga; 1.961 hilaza de yute, Rica Hermanos y Compañía; 1.044 tubos de hierro, Earle Bourne y Compañía; 2.000 hojalata, La Basconia; 13.220 alambre de hierro y clavazón, F. de Echevarría é Hijos; 4.082 trenza de yute, La Conchita; 5.602 tubos de hierro, Sociedad Tubos Forjados; 1.500 aguas minerales, F. Garcia; 83.748 hierro en chapas y vigas, Fábrica de San Francisco; 614.190 hierro y acero en barras y vigas, 25.450 hojalata, Altos Hornos de Vizcaya.

Para Barcelona: 9.827 hierro laminado, Bergé y Compañía; 100.000 hierro en lingotes, 19.115 hierro en chapas, Fábrica San Francisco; 919 martillos y picachones de hierro, G. Pradera y

Compañía; 26.234 clavazón y alambre de hierro, F. Echevarría é Hijos; 839 tubos de hierro, Tubos Forjados; 19.550 hojalata, 522.680 hierro y acero en barras y vigas, Altos Hornos de Vizcaya.

Balandra NUEVO LEQUEITIO. Para Lequeitio: 400 cerveza, 200 licores, A. Iturraspe; 30 anisado, D. Ruiz; 5.000 vino, 150 bacalao, 2.000 tablillas de pino, 1.000 carbón, 300 tejas de barro, 500 jabón, 300 cerveza, 320 loza, 1.500 salvado, 500 serrín, 1000 maíz, 2.800 habas, J. Meave.

Vapor GARROIA NUM. 1. Para Rivadesella: 650 papel, 4.000 cebada, 4.200 avena, A. Conrad y Compañía; 234 hierro manufacturado y cadenas, 12 palos de madera, Hijos de L. Yohn y Compañía; 218 quesos, Echevarría y Espiago; 5.700 jabón, M. Castellanos y Compañía; 520 vino, Compañía Vinícola del Norte de España; 1.500 arroz, 100 bacalao, Acle Hermano; 1.820 vino, Bodegas Bilbainas; 550 hierro en barras, Urizar y Aldecoa; 1.125 legía líquida, F. Garcia.

Para Gijón: 1.800 garbanzos, Hijo de P. Basterra; 153 bacalao, Diez y Senosiain; 20.000 aceite mineral, Vacuum Oil Company; 236 quesos, R. Talasac; 483 barras y chapas de cobre, Martínez y Otero; 100 garbanzos, Rámila Hermanos; 28 quesos, Echevarría y Espiago; 171 quesos, A. Conrad y Compañía; 250 bacalao, J. M. Carrasco; 870 quesos, Yanke Hermanos; 1.294 tubos de hierro, Tubos Forjados; 625 tripas saladas, E. de Arriaga y Compañía; 29.000 jabón, Tapia y Sobrino; 153 bacalao, 1.700 garbanzos, S. Martínez y Córdoba; 1.720 vino, 10 etiquetas, Bodegas Bilbainas; 1.050 acero fundido, Talleres de Deusto; 700 vino, Viuda é Hijo de J. Iturrigagoitia; 100 chapas de latón, Iturrigarria, Ortiz de Zarate y Compañía; 2.352 barras de hierro, Urizar y Aldecoa; 5300 alambre de hierro, 1.200 estaño, 590 vino, 4.600 ferreteria, 640 oxígeno, F. Garcia.

Para Avilés: 11.600 jabón, Tapia y Sobrino; 1.125 legía líquida, F. Garcia.

Para Rivadeo: 760 conservas de tomate, 20 barras de cobre, 437 chapas de hierro, R. Rochelt é Hijos; 858 conservas vegetales, Yanke Hermanos; 243 tejidos de algodón, 2.250 vino, 100 acero en barras, 4.900 maquinaria, F. Garcia.

Para Vivero: 174 quesos, Yanke Hermanos; 770 bacalao, 606 garbanzos, Diez y Senosiain; 6.000 harina, 580 harinilla, Ugalde y Compañía; 260 vino, D. Padró; 6.000 vino, 20.000 harina, F. Garcia.

Vapor SANTONA. Para Castro Urdiales: 10.350 raba, R. Telasac; 3.000 maíz, 2.800 habas, 1.800 cebada, 3.330 salvado, 300 harina, 20.000 cemento, 900 legía, 60 varios, 2.500 vino, 400 cloruro de cal, 120 carburo de calcio, S. Taramundi.

Balandra NUEVA UNION. Para San Sebastián: 12.000 tejas de barro, 9.000 tubos de hierro, S. Badiola.

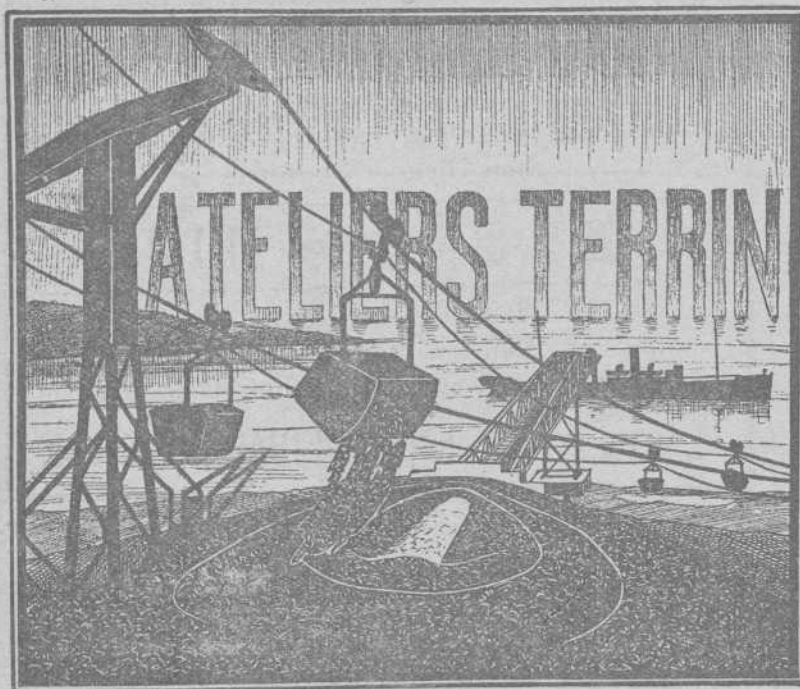

## ATELIERS TERRIN

Marseille (Francia)

CABLES AÉREOS  
TRANSPORTADORES  
::: MECÁNICOS :::

### CONSTRUCCIONES METÁLICAS

En explotación:  
CABLE AÉREO DE MALGRAT  
(Cataluña)  
Transporta 250 toneladas por hora

En construcción:  
TRANSPORTADOR EMBARCADERO  
en Villaricos (Almería)  
para 500 toneladas por hora

Para detalles é informes: Ludovico PERREAU, FELIPE IV, Núm. 6, Madrid.

Oscar PERREAU, en Aguilas (Murcia)

# EXPORTACIÓN DE VINOS DE RIOJA. FRANCISCO BISTUER.-BILBAO

**Uribarri, Ruiz y C.º--Fábrica de Jarcia**

PLAZUELA  
DE DEUSTO  
TELÉFONO 201

Cuerdas de Abacá, Manila, Sisal, Nueva Celandia  
Cañamos en blanco y alquitranados para la marina, talleres, ferrocarriles, minas, etcótera, y todo  
( lo concerniente al ramo de cordelería. Precios económicos. )



IBARRA Y COMPAÑÍA  
ANTES  
COMPAÑIA VASCO-ANDALUZA  
SERVICIO BISEMANAL  
DE VAPORES DE ESCALA FIJA DE  
BILBAO A MARSELLA

VAPORES	Ts. r.	VAPORES	Ts. r.
Cabo Cullera.....	2246	Cabo Roca.....	1552
Cabo Blanco.....	2165	Cabo Corona.....	1531
Cabo Sacratif.....	2160	Cabo Oropesa.....	1522
Cabo Plata.....	2092	Cabo Toriñana.....	1506
Cabo Carvoeiro.....	1998	Cabo Nao.....	1495
Cabo San Martín.....	1861	Cabo Ortegá.....	1458
Cabo San Vicente.....	1726	Cabo Creux.....	1421
Cabo Higuier.....	1700	Cabo Espartel.....	1249
Cabo Palos.....	1697	Itálica.....	1070
Cabo San Antonio.....	1691	Cabo Silleiro.....	986
Cabo Quejo.....	1691	Cabo Prior.....	986
Cabo Peñas.....	1691	La Cartuja.....	808
Cabo Santa Pola.....	1626	Triana.....	748
Cabo San Sebastián.....	1.53		

**Línea de Bilbao á Marsella**

Salida de Bilbao todos los jueves para los puertos de Santander, Ferrol, Coruña, Villagarcía-Carril, Vigo, Huelva, Bonanza, Cádiz, Algeciras, San Feliú de Guixols, Almería, Cartagena, Tarragona, Palamós Certe y Marsella.

El primero y tercer jueves de cada mes se recibe también carga para los puertos de Marin, Adra, Motril, Aguilas y Garrucha.

El Jueves 5 de Septiembre saldrá de este puerto el vapor

**CABO TORIÑANA**

Su capitán, J. M. Rousse.

Admite carga y pasajeros para los puertos citados

**Línea rápida de Bilbao á Barcelona**

Salida de Bilbao todos los domingos para los puertos de Santander, Sevilla, Málaga, Alicante, Valencia y Barcelona.

El itinerario de esta línea está hecho de manera que, salvo circunstancias imprevistas, el viaje de nuestro puerto al de Barcelona y viceversa, se haga en 14 días.

El Domingo 8 de Septiembre saldrá de este puerto el vapor

**CABO CARVOEIRO**

Su capitán, S. Amézaga.

Admite carga y pasaje para dichos puertos.

Para tratar de carga ó pasaje dirigirse á los consignatarios Bergé y Compañía—Gran. Via, 5. principal.

## Compañía Trasatlántica de Barcelona

Servicio directo de Bilbao á Habana Veracruz y Tampico

El día 17 de Septiembre saldrá de este puerto el vapor  
**ALFONSO XIII.** Capitán, L. Sopelena  
directamente para Habana Veracruz y Tampico. Combinaciones para el litoral de Cuba, Isla de Santo Domingo, Centro América y Norte y Sur del Pacífico.

Servicio de Bilbao á Montevideo y Buenos Aires

El día 30 de Septiembre saldrá de este puerto el vapor  
**CATALUÑA.** Capitán, J. Llorea  
para transbordar en Cádiz al vapor

**P. DE SATRUSTEGUI,** Capitán J. Castellá  
directamente para Santa Cruz de Tenerife, Montevideo y Buenos Aires.

Para precios y condiciones dirigirse á los Agentes en Bilbao, Sres. Bergé y Compañía, Gran Vía, 5, principal.

## Bisutería Española

CASA FUNDADA  
EN EL AÑO 1833

Incrustaciones y Damasquinados \* \* \*

\* \* \* en relieve de Oro y Plata \* \* \*

\* \* \* \* \* sobre Hierro y Acero fino

## M. EREÑA é HIJOS

Pulseras, Marcos para retratos, Petacas  
Puños para bastones, Relojes, Fosforeras  
Cadenas, Hebillas, Imperdibles, etc., etc.

Frente á la estación  
del ferrocarril

España-EIBAR-Guipúzcoa

MANUFACTURA

MECÁNICA

DE ARMAS

DE FUEGO



## Salvador Aróstegui

EIBAR (ESPAÑA)

Smiths modelo americano, especial, calibre 38 largo y toda clase de revólvers con examen y prueba obligatorios. **Pídanse catálogos**

## Revista Bilbao

Tenemos hecha toda la documentación necesaria para el despacho de buques por la Aduana. Además nos encargamos de servir toda clase de impresos tanto de imprenta como de litografía.

**Perfección y economía**

Imprenta: Ibáñez de Bilbao, 6 — Oficinas: Barroeta Aldamar, 8

HORAS: DE 8 DE LA MAÑANA Á 6 DE LA TARDE

# Sanjinés y Compañía

INGENIEROS

Campa de la Salve. — Bilbao

Grandes talleres electro-mecánicos. Maquinaria y material eléctrico. Aparatos de medición

Representantes de la importantísima casa

**Bergmann - Electricitäts - Werke, de Berlín**

Acumuladores EDISON

Reparaciones de Automóviles

TALLERES

Electro-Mecánicos

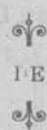

## JUAN GRUBER

Hurtado de Amézaga, 15

X X BILBAO X X

TELÉFONO 1507

Construcción y Reparación de toda clase de Maquinaria

ESPECIALIDAD EN BOBINAJE DE DINAMOS MOTORES Y TRANSFORMADORES

Mecánica fina y de precisión.—Construcción de cuadros de distribución

Interruptores —Corta circuitos —Pararrayos.—Resistencias, etcétera.

OFICINA TÉCNICA para estudios y proyectos de toda clase de industria

FABRICA DE BASCULAS, ROMANAS Y BALANZAS

## Viuda é Hijos de José Rosal

Especialidad en la Construcción de Puentes-Básculas para vía continua

LA CASA DE MÁS EXPORTACIÓN

Calle de Iparraguirre.

Teléfono 1.248.—BILBAO.

Consúltense precios y condiciones



## Poleas de transmisión RECORD de Madera comprimida

Las más sólidas.—Las más ligeras.—Las más económicas.—Indeformables.—Garantizadas.—Montaje sencillísimo (dos piezas).

Pesan 70 por 100 menos que las poleas de fundición y 35 por 100 menos que cualesquiera otras poleas de madera. *Demostración:*

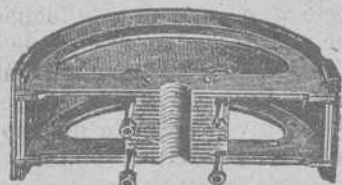

Sociedad Anónima  
Industria de Madera

HERNANI  
GUIPÚZCOA-ESPAÑA

DIMENSIONES DE LAS POLEAS		PESOS RESPECTIVOS		
Diámetros	Ancho de la corona ó llanta	En fundición	En madera ordinaria	Polea Record
500 m/m	150 m/m	Kilos 24	Kilos 10	Kilos 7.50
600 »	200 »	40	19	12.00
700 »	200 »	49	22.50	16.00
1.000 »	250 »	116	49.50	27.50
	<i>Peso total.</i>	219	101.00	63.00

Y cuanto mayores sean las dimensiones de las poleas, es muchísimo mayor la proporcional diferencia en el peso.

Mil kilos de menos peso en los árboles de transmisión, equivale á la economía de fuerza de un caballo-día, sea el ahorro de 500 á 800 pesetas por año.

Constantemente, grandísimas existencias de poleas terminadas.

Servimos los pedidos de dimensiones corrientes en el término de veinticuatro horas, y dimensiones especiales, dentro de las cuarenta y ocho horas de recibidas las órdenes.

Es completamente innecesario, tratándose de la extremada solidez y garantía que ofrecen las poleas **Record** dar ningún otro dato y solamente en casos especialísimos y excepcionales, se recomienda señalar la fuerza de caballos á que han de someterse las poleas que se pidan.

Para pedidos, indíquese diámetro, ancho, corona ó llanta y esleje. (diámetro de la transmisión).

Premiadas con medallas de oro en cuantas Exposiciones se presentaron Exposición Internacional de Buenos Aires, 1910. Gran Premio de Honor; la más alta recompensa.



## POSTES KYANIZADOS

de la **Selva Negra** para Telégrafos y Teléfonos, Transportes de fuerza eléctrica, Tranvías, etc.  
**Importación en gran escala**

**Firma J. Himmelsbach, Friburg (BADEN)**

Gran Premio, Milán 1906

Gran Premio, Marsella 1908

Diploma de honor, Nancy 1909

Pídanse precios y detalles á la delegación exclusiva para el Norte de España

**R. DE EGUREN, Ingeniero; Apartado 122.-BILBAO**

## Sociedad General de Industria y Comercio

Compañía Anónima domiciliada en Bilbao

**Capital: Ptas. 25.000.000**

**Abonos compuestos** y primeras materias para toda clase de cultivos, adecuados á todos los terrenos.

### Productos Químicos

**LABORATORIOS** para el análisis de tierras

Los pedidos deberán dirigirse á

**MADRID, Villanueva, n.º 11**

ó al domicilio social

Dirección Telegráfica: GEINCO

## Fatrás Hermanos

RIBERA, 8 Y BARRENCALLE, 38.—BILBAO

== Completo surtido de materiales de construcción ==

Cal hidráulica de Zumaya  
 Cemento Portland El Cangrejo.  
 Yesos—Azulejos  
 de Valencia Barcelona é ingleses  
 Baldosas y Mosáicos  
 Bañeras y Fregaderas  
 Inodoros, Urinarios y Lavabos  
 Bombas inglesas para agua  
 Estufas de todas clases  
 Plancheros y planchas  
 inglesas y francesas  
 Jarrones, Veladores, Sillas  
 y Bancos de jardín  
 Columnas y cadenas para panteones  
 Cruces funerarias

Cocinas económicas y á gas  
 del país y extranjeras  
 Chimeneas francesas é inglesas  
 Chapas, hornillos  
 y accesorios para cocinas  
 Placas de registro  
 para saneamientos y pozos  
 Ollas, calderos y marmitas de hierro  
 Luceos y sumideros  
 Tubos de hierro, plomo, grés,  
 Cemento y barro  
 Ladrillos refractarios  
 y demás efectos  
 de fundición y construcción  
 Tejas, ladrillos, baldosas, tubos, etc.

Arena superior de playa.—En la Estación de San Agustín.

Agentes en Bilbao de **LA CERÁMICA DE LLODIO**

## Maurice LEDOUX & C.º

Almacenes y Oficinas: Uribitarte, letra C

— BILBAO —

DIRECCIÓN POSTAL

DIRECCIÓN TELEGRÁFICA

A PARTADO 193

ESCOTUB.—BILBAO

TELÉFONO 1.219

**TUBOS DE HIERRO Y DE ACERO**  
 para conducciones de agua, gas, vapor, aire comprimido  
*Tubos especiales para calefacción*  
*Tubos de acero sin soldadura para calderas*  
*Accesorios de hierro forjado y maleable*  
 Canalizaciones de todas clases ejecutadas según dibujos  
 ROBINETERIA INDUSTRIAL PARA VAPOR, AGUA Y GAS  
 SOLDADURA AUTÓGENA DE LOS METALES  
**EXISTENCIAS CONSIDERABLES EN ALMACÉN**

## Carbón de vapor

de superior calidad

**MARCA Bentinck**

Se ruega á los importadores pidan este carbón á sus *corresponsales de Newcastle*. Con cribas mecánicas á percusión modernas y limpia esmerada á mano se obtiene, al embarque sobre vagones, un carbón fuerte de primera, libre de polvo é impurezas.

Producción diaria, mil toneladas.

## Interesante

Llamamos la atención de los propietarios, arquitectos, contratistas, pintores-decoradores y demás personas interesadas en el buen aspecto y conservación de fachadas é interiores de edificios que para la mejor defensa de sus intereses se recomiendan los productos de nuestra **Fábrica de colores, pinturas, barnices, etc.**, la más importante de España en su género, y se convencerán de que **no es necesario acudir al extranjero** para encontrar pinturas de **primera calidad** con las que puede garantizarse tan buen resultado como con las mejores marcas inglesas y francesas siendo nuestros precios mucho más económicos, empleándose en su esmerada elaboración los mejores productos y los procedimientos industriales más adelantados.

Especialidad en pinturas para buques, colores en polvo y pasta, pintura preparada al aceite y esmalte, barnices de todas clases, masilla para vidrieros, etc.

PÍDANSE MUESTRAS Y PRECIOS Á

**Romero, Muñuzuri y C.º**

**Fábrica de pinturas. Deusto (Bilbao).—Tel. 618**  
 Despacho y Oficinas: Bilbao, Plaza de Albia 2.—Tel. 1.373



# Sociedad Anónima Industrial de Ferrocarriles (Sucursal de Bilbao)

(Bahnindustrie Actien-Gesellschaft)

## Hannover-Herrenhausen (Alemania)

Ibáñez de Bilbao, 11. — Bilbao  
Apartado 214. — Teléfono 1.387

Sucursales: Berlín, Breslau, Danzig, Dusseldorf, Frankfurt, Hamburgo, Hannover, Leipzig, Muenchen, Budapest, Cristiania, Haag, Londres, Milán, Méjico, Buenos Aires, Stokolmo, Soerabaya (Java), Bucarest, Nueva York, Japón, Suiza.

### Vías portátiles y fijas

Vagones, Vagonetas, Carriles, Cambios de vía, Placas giratorias, Rodámenes, Ruedas, Bandajes, Locomotoras para vía ancha y estrecha, excavadoras, grúas, cajas de engrase de rodillos y todos los accesorios.

Material usado y de alquiler

Pídanse presupuestos y catálogos

Capital social: 5.500.000 pesetas

ALMACENES EN LA PENINSULA



## Fábrica de Cierres metálicos y de Ballesta

y Persianas de Hierro y Madera enrollables

(CON PATENTE DE INVENCION)

de

# Hijos de J. A. de Muguruza

Madrid

||

Bilbao

TALLERES DE CERRAJERÍA Y CONSTRUCCIONES METALICAS

Pídanse catálogos



Concha (Eusanche).—Bilbao

## Josè Ormazabal y C.<sup>a</sup>

Compra-venta de hierros, metales viejos y goma.

Buques naufragados y retirados de servicio.

Acero fundido para herramientas.

Maquinaria usada

Autonomía, 17. — BILBAO

Teléfono 101

## BÁSCULAS

de gran precisión

Fabricante: S. Cebrián

García Salazar, 6. — BILBAO

CONSÚLTESE PRECIOS

# PHŒNIX

Assurance Company Limited  
LONDRES

FUSIONADA CON LA COMPAÑIA

Pelican y British Empire Life Office

COMPAÑIA INGLESA DE SEGUROS CONTRA INCENDIOS

ESTABLECIDA EN 1872

Legalmente autorizada para trabajar en España con arreglo a las disposiciones del Código de Comercio vigente y de la ley de 14 de Mayo de 1908

Depósito constituido con arreglo a la ley para garantizar sus operaciones en España

Director y poderado de la Sucursal Española

PROSPER C. LAMOTHE

Castelar, 5 MÁLAGA

Subdirector en V. o. c. a.:

CESAREO DE ARTAZA

Rodríguez Arías, 9, 1.º deha. BILBAO

## “FLAGG”

ACCESORIOS DE HIERRO MALEABLE PARA

== GAS, VAPOR, AIRE Y TUBOS ==

== DE PETROLEO Y CAÑERIAS DE AGUA ==

FABRICADOS POR



Stanley G. Flagg & Co.

Establecidos en el año 1856



Oficina principal:

Philadelphia, Pa.,

E. U. de A.



Fábricas:

Pennsylvania, - Philadelphia

Pottstown, E. U. de A.

Representante en España

**Luis García Cazaña**

Libertad, núm. 1

BILBAO

# A LOS MINEROS

Propietarios, Arquitectos, Ingenieros y Contratistas

Cables y alambre de cobre desnudo y cubierto con toda clase de aislamiento.

**Cables** metálicos de todas clases y formas para planos inclinados, tranvías aéreos, puentes, pozos, etcétera, de la importante casa Felten y Guillaume Carlswerk.

**Ruberoid** es el tejado más barato, de fácil colocación, de menos peso y mayor duración. Completa impermeabilidad de azoteas, terrazas, muros, etc. Se emplea en toda clase de edificios. Certificados de sus buenos resultados

El apagador de incendios “**Pluvius**” es de absoluta seguridad en su funcionamiento. De muy fácil y sencillísimo manejo. Último modelo. Sin manguera. No necesita ser invertido. Un niño lo hace funcionar empleando una sola mano. Se hacen pruebas á petición de los compradores

Catálogos, muestras y precios, se facilitarán gratis, dirigiéndose á los representantes exclusivos en el Norte de España:

**Hijos de Terán.—BILBAO**

Gran Vía, núm. 16

Teléfono núm. 422

## Grand Hotel Vizcaya

BILBAO

Plaza Nueva y Fueros

Nueva restauración completa. Habitaciones pintadas al esmalte. Teléfonos en todas las habitaciones. Ascensores y calefacción central. Precios en pensión especiales á familias. — Habitaciones á 6, 8, 10 y 15 pesetas. Banquetes desde 6 pesetas cubierto. Coches é intérprete á las Estaciones. — — — — — Unico Hotel en Bilbao que tiene en planta baja cocinas, sala de recibo, oficinas y un salón para 150 cubiertos. — — — — —

## Gran Fábrica de Tubería de Grés

Para saneamientos, conducción de aguas, etc., etc.

La mejor que se fabrica en España. Premiada con gran Diploma de Honor y Medalla de Oro en la última Exposición Internacional de Madrid

CAL HIDRÁULICA DE NUESTRAS FÁBRICAS DE ZUMAYA

Yesos, azulejos, tablas de Francia, listones para cielos rasos y demás materiales de construcción Especialidad en Bañeras, Lababos, Inodoros.—Se hacen grandes descuentos, según la importancia del pedido

Viuda é Hijos de Luis Castillo == Uribitarte 1.—BILBAO

## Laboratorio Químico

de

A. AMOUROUX  
Ingeniero Químico

y

L. FONTAINE  
Ingeniero Agrónomo

Especialidad de análisis minerales y metalúrgicos

**HUELVA**

CALLE DE SEVILLA 21  
Y 22 DUPLICADO

Abonos, Aguas, etc.

Arbitrages

Contratos á precios reducidos

**BILBAO**

27, CALLE COLÓN DE LARREÁTEGUI, 27

## Instaladora General

Sociedad Anónima

Oficinas y tienda: Gran Vía, 24  
Talleres y Almacenes: Ledesma II, dupl.  
TELÉFONO 673

*Casa especial  
en el ramo de electricidad*

Alumbrado eléctrico por acetileno y otros.—Ventiladores.—Motores.—Dinamos.—Turbinas.—Bombas.—Ascensores y Montacargas hidráulicos, eléctricos e hidro eléctricos, sistema «Stigler».—Timbres.—Telefonía.—Pararrayos y calefacción eléctrica.—Venta y depósito de lámparas incandescentes «Osram».—Figuras artísticas y otros artículos concernientes al ramo.

Cuenta corriente con el Banco de España

## ALTOS HORNOS DE VIZCAYA BILBAO

Sociedad anónima. — Capital Social: 32.750.000 Ptas.

Fabricas de hierro, acero y hojalata en Baracaldo y Sestao

Lingote al cok de calidad superior al Bessemer y Martin-Siemens

*Hierros pudelados y homogéneos en todas las formas comerciales.*

ACEROS BESSEMER, SIEMENS-MARTIN Y TROPENAS

en las dimensiones usuales para el comercio y construcciones.

Fabricación especial de hojalata.—Cubos y baños galvanizados.—Latería para fábricas de conservas.—Envases de hojalata para diversas aplicaciones.—Impresión sobre hojalata en todos colores.

Dirigir toda la correspondencia a ALTOS HORNOS DE VIZCAYA.—BILBAO

### Carriles Vignole

PESADOS Y LIGEROS, PARA FERROCARRILES, MINAS Y OTRAS INDUSTRIAS

Carriles Phoenis ó broca para tranvías eléctricos.—Viguería para toda clase de construcciones.—Chapas gruesas y finas.—Construcciones de vigas armadas para puentes y edificios.—Fundición de columnas, calderas para desplantación y otros usos y grandes piezas hasta de 20 toneladas

## TALLERES DE ZORROZA

OFICINAS: ZORROZA, BILBAO.—TELEGRAMAS: ZORROZA, BILBAO

CONSTRUCCIONES DE PUENTES, calderas de vapor, suelos de hierro, columnas y armaduras para edificios.

MÁQUINAS DE VAPOR, turbinas, tornos, máquinas para hacer remaches, taladros de pared, bombas de varios sistemas, transmisiones de movimiento.

MATERIAL PARA LA EXPLOTACIÓN DE MINAS, tambores y frenos para planos inclinados, templadores para idem, vagonetas y volquetes para transportes de mineral.

HORNOS DE CALCINAR

Instalaciones completas de LAVADEROS DE CARBÓN

GRÚAS DE CORREDERA para talleres, con movimiento á mano y por transmisión por cable, grúas para muelles, montacargas con freno automático.

COLUMNAS DE FUNDICIÓN sencillas y de adorno.

MATERIAL FIJO PARA FERROCARRILES, cambios de vía, placas giratorias, semáforos, tanques, etc.

LLAVES de paso de todas dimensiones para conducciones de agua á vapor.

*Informes y presupuestos francos á quien los pida*

## VICENTE CORREAS

CORREDOR MARÍTIMO

Sworn Ship Broker

Despacho de buques BILBAO

*Interesante á la Industria*

Desincrustante Marco Olmos

CON REAL PRIVILEGIO DE INVENCION.—FUERZA DE VAPOR  
A los Sres. Armadores, Industriales, Maquinistas y Compañías de ferrocarriles se les recomienda el ya acreditado

DESINCORUSTANTE MARCO OLMOS

que tan maravillosos resultados obtiene, pues á la par que quita las antiguas incrustaciones, evita la formación de las mismas en toda clase de calderas sin atacar en lo más mínimo á ninguna clase de metal.—Depositarios y representantes únicos en Bilbao

AMANN Y CAÑA.—AYALA

TALLER ELECTROTÉCNICO  
= Conde de Romanones, 3 y 5.—MADRID =

SE ARREGLAN: Aparatos eléctricos de calefacción. Ventiladores eléctricos.—Cuadros de distribución. Bombas eléctricas para elevación de aguas.—Motores eléctricos de corriente continua y alterna, y en general toda clase de aparatos electro-mecánicos.

BAJO LA DIRECCION DE UN INGENIERO ESPECIALISTA

# CABLES de todas clases

# VÍAS AÉREAS

de todos sistemas

Transbordadores = Planos inclinados

## Sdad. Franco - Española

de Trefilería, Cablería y Tranvías Aéreos

Apartado 67 - BILBAO - Teléfono n.º 3.122

# Sociedad Anónima TALLERES DE DEUSTO

FABRICACION DE ACEROS Y HIERROS MOLDEADOS  
sistemas **SIEMENS y ROBERT**  
Piezas de Forja, etc., etc.

APARTADO NÚMERO 41 "Talleres de Deusto"-Bilbao  
DIRECCIÓN TELEGRÁFICA:

## APLICACIONES

**Para la Agricultura.**—Raspas, Rastrillos, Azadas, Azadones, Piezas de Arados, Rejas, Vertederas, etc., etc.—**Para Minas y Ferrocarriles.**—Ruedas, Ejes-montados, Cruzamientos, Cambios de vía, toda clase de piezas para Vagones, etc.—**Para Constructores.**—Cilindros de prensas hidráulicas, Acumuladores, Bombas, Engranajes, Cilindros de laminación etc.—**Para Marina.**—Rodas, Codastes, Hélices-ejes, Ancles, Barbotones, Estopores, etc.—**Para Tranvías.**—Cambios de vía, Corazones, Ejes, Trucks de todos sistemas, etc.—**Para Industrias Eléctricas.**—Inductores, Piezas polares, Núcleos de imanes, etc.

ESPECIALIDAD EN RUEDAS Y EJES MONTADOS

Toda clase de piezas sobre modelo ó planos

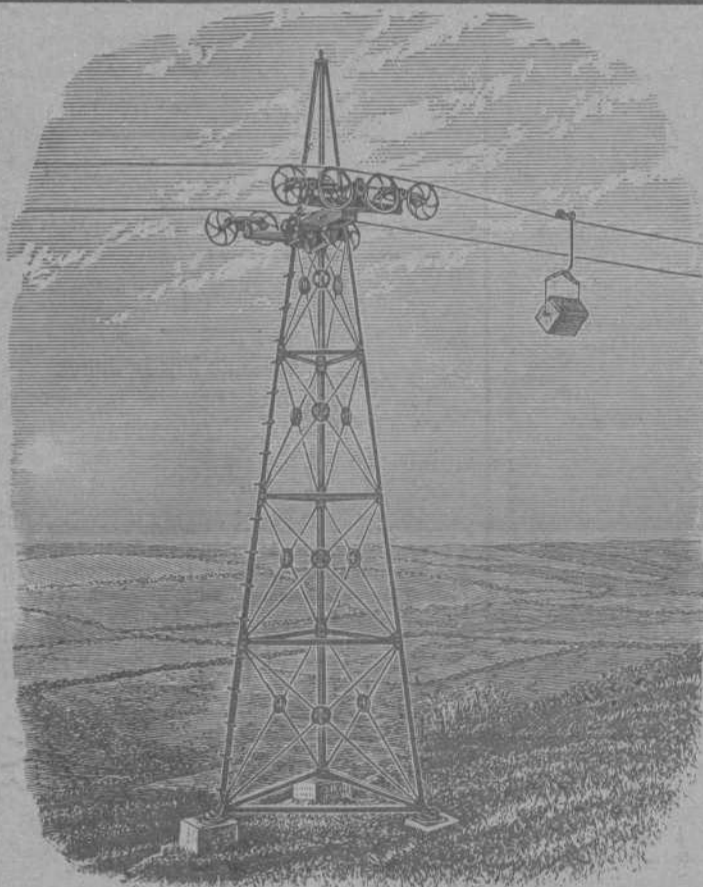

## VIAS AÉREAS SISTEMA ROE

El único sistema con un solo cable que da todas las garantías de su buen funcionamiento, con las ventajas de ser el más moderno, más sencillo y más económico en su montaje y funcionamiento.

Domina cualquier pendiente y los pandos más extensos con completa seguridad, adaptándose al transporte de cualquier material.

**Transporta desde 20 á 20.000  
ó más toneladas diarias**

Numerosas instalaciones en España y demás países del Mundo

Para presupuestos y folletos ilustrados dirigirse á

**Los únicos fabricantes**

**Ropeways, Limited**

Casa principal  
2 & 3 Eidon Street  
LONDRES

Sucursal en España: **Calle Particular de Allende, Chalet, núm. 7 —Bilbao**  
Telegramas: ROPEWAYS, London. Teléfono 12.780. Central.—ROPEWAYS, Bilbao. Teléfono 911

Establecimientos  
**EN BILBAO**  
Plaza Circular, 1  
Ribera, 5



Máquinas **Singer y Wheeler & Wilson** para coser  
Exclusivas de la *Compañía Singer de máquinas para coser*  
TODOS LOS MODELOS A PESETAS 2,50 SEMANALES

Pídase el catálogo ilustrado que se da gratis  
MÁQUINAS PARA TODA INDUSTRIA EN QUE SE EMPLEE LA COSTURA.—Se ruega al público visite nuestros establecimientos para examinar los bordados de todos estilos: encajes, realce, matices, punto vainica, etc., ejecutados con la máquina DOMÉSTICA BOBINA CENTRAL, la misma que se emplea universalmente para las familias en las labores de ropa blanca, prendas de vestir y otras similares.

Establecimientos en todas las principales poblaciones de España



Establecimientos  
**EN BILBAO**  
Plaza Circular, 1  
Ribera, 5