

# Revista Bilbao

MERCANTIL, MINERA, INDUSTRIAL Y MARÍTIMA

Fundada en 1894

FRANQUEO  
CONCERTADO

Año XVIII

Bilbao 24 de Agosto de 1912

Núm. 904

LOCOMOTORAS A VAPOR DE VIA ANCHA Y ESTRECHA  
VAGONES DE FERROCARRILES NORMALES, SECUNDARIOS E INDUSTRIALES  
VAGONETAS PARA MINAS Y OBRAS, CAMBIOS DE VIA Y PLACAS GIRATORIAS  
RAILES, VIAS FIJAS Y PORTATILES SISTEMA **KOPPEL**  
EXCAVADORAS A VAPOR Y ELECTRICAS  
PLANOS INCLINADOS, RODAMENES, CAJAS DE ENGRASE, BANDAJES Y ACCESORIOS

Procedentes de la Sociedad Anónima

*Orenstein y Koppel -  
Arthur Koppel, de Berlín*

**CAPITAL: 60.000.000 DE FRANCOS**

12 Fábricas en: Alemania, Bélgica, Austria-Hungría, Rusia y Estados Unidos

Dirigirse á Orenstein y Koppel-Arthur Koppel, S. A., Calle Arbieta núm. 1.—Bilbao

**DECAUVILLE**

FERROCARRILES PORTATILES Y FIJOS (véase anuncio página III)

**MARIANO DE CORRAL**

**Talleres de Construcciones Metálicas**

Construcción de material móvil y fijo para ferrocarriles y minas.—Puentes y armaduras para cubiertas.—Piezas forjadas y estampadas.—Fundición de hierro, acero y otros metales

*Compañías de ferrocarriles que tienen en sus líneas materiales construídos por esta casa*

Bilbao á Portugalete.—Norte y Madrid á Zaragoza y Alicante.—Vagones cubas de las «Bodegas Bilbaínas».—Bilbao á Durango y San Sebastián.—Luchana á Munguía.—Bilbao á Lezama.—La Robla á Valmaseda y Luchana.—Bilbao á Santander.—Castejón á Soria.—Villaodrid á Rivadeo.—Bilbao á las Arenas y Plencia.—El Astillero á Ontaneda.—Cantábrico de Santander y otros muchos ferrocarriles mineros y fábricas, como las de Castro-Alen, Mutiloa, Hulleras de Saboro, Minas de Heras y de Nueva Montaña de Santander, La Basconia y Altos Hornos de San Francisco.—Tranvías de San Sebastián á Rentería y de Bilbao á Durango y Arratia.—Tranvía de Linares.—Ferrocarril de Teberga á Trubia.—Andoain á Plazaola.—Aznalcollar á Sevilla.—Cala á Sevilla, etc., etc.

Pídanse informes de esta Casa á los señores Ingenieros de las Compañías ferroviarias antes de decidir sobre los pedidos de materiales.

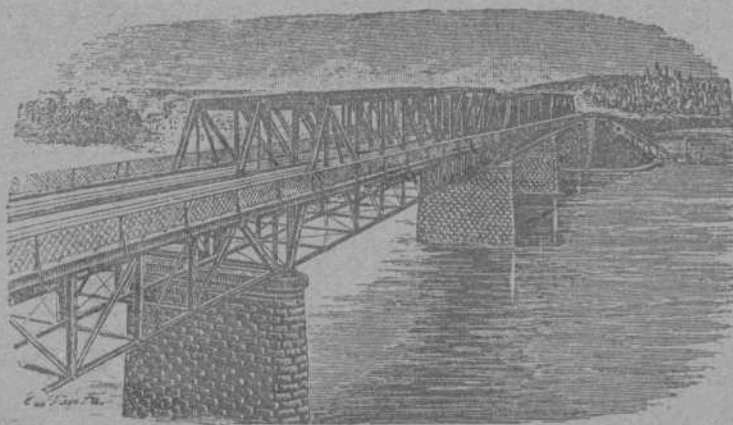

DIRECCIÓN TELEGRÁFICA: CORRAL, BILBAO

# Carlos Hoppe y Compañía

CORREDORES MARÍTIMOS Y JURADOS

CONSIGNATARIOS DE BUQUES

Fletadores—Comisiones—Consignaciones—Representantes de la Dampfschiffahrts **Neptun** con servicio regular de vapores entre *Amberes, Rotterdam* y el *Norte de España* y viceversa, admitiendo carga directamente para dichos puertos, y con transbordo para los principales del mundo.—Línea regular de vapores entre Nueva York y Bilbao.—Agentes Generales de las Compañías de Seguros Marítimos, Fluviales y Terrestres.

**La Mannheim y La Nord Deutsche**  
y de la Compañía de Seguros contra incendios y sobre la vida

**“The Liverpool & London & Globe”**

COMISARIOS DE AVERÍAS

Casas en Santander, San Sebastián y Pasajes -En Bilbao, Alameda Mazarredo, 1, T. 111

# Fundiciones de Molinao

**Pasajes (Guipúzcoa)**

FUNDICION DIARIA DE HIERRO Y METALES

Columnas, Balcones y demás piezas de construcción

TALLERES DE AJUSTAJE

TRANSMISIONES, PRENSAS, TRITURADORAS, HORNOS PARA PANADERÍA, MALACATES, ETC. ETC.  
Y TODA CLASE DE REPARACIÓN DE MAQUINARIA

GRANDES ALMACENES DE MADERAS Y TALLERES MECANICOS

Castro y Compañía, S. C. - Avilés

PINO DEL NORTE—TEA DE AMERICA—TABLA DE FRANCIA—GALICIA—MOLDURAS—ETC.

SUCURSAL EN BILBAO

PLAZA DE URIBITARTE

Teléfono núm. 1.204

**Stè. Ciè. des Ciments Portland de Sestao y C.<sup>a</sup> Anónima del Hormigón Armado FUSIONADAS**

Dirección y Administración: San Sebastián, calle de San Bartolomé, núm. 3. I.<sup>o</sup>

Los mejores cementos y los de mayores resistencias empleados en las obras de los puertos de Ceuta, Motrico, Navia, Sevilla, Castro Urdiales, por las Compañías de F. C. de M. Z. A., Norte, de Bilbao á Santander y otras Empresas importantes

ESTUDIOS — PLANOS — PRESUPUESTOS GRATIS

350 obras ejecutadas, en ejecución ó contratadas en 137 meses. — Dirección telefónica y telegráfica: Cementao

# R. WOLF

Brüssel, Buenos Aires 1910, Roubaix, Turin, Dresden 1911:  
8 Grands Prix

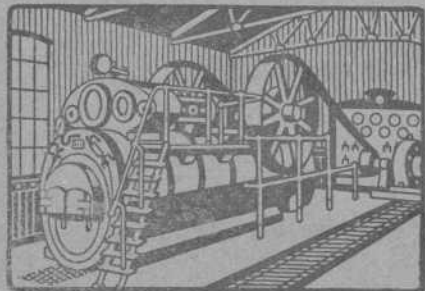

Magdeburg—Buckau, ALEMANIA

Delegación general para España

CALLE VELAZQUEZ, N.º 21.—MADRID

## Semifijas y Locomóviles

privilegiadas de vapor recalentado con distribución de precisión del vapor

construcción original **Wolf** . . . . . 10 á 800 H. P.

MAQUINAS MOTRICES DE LA MAYOR

PERFECCION Y ECONOMIA

Producción total más de 850.000 caballos

## SOCIÉTÈ ANONYME WESTINGHOUSE

Domicilio social: PARIS.—7, Rue de Berlin

Nueva lámpara WESTINGHOUSE de filamento metálico

La  
mas  
perfeccionada

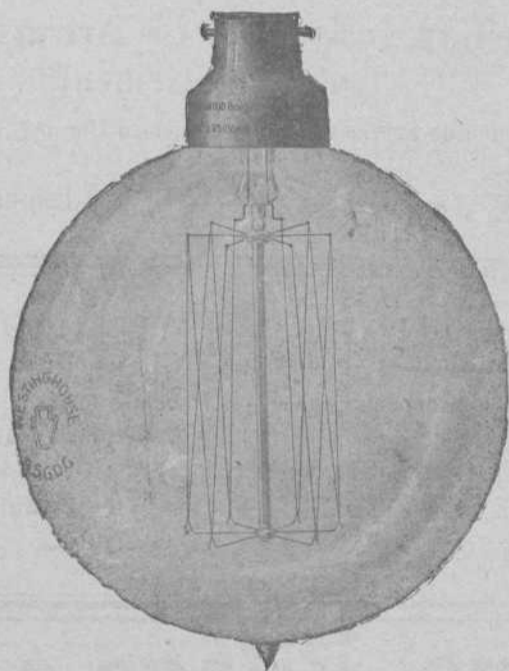

La  
mas  
económica

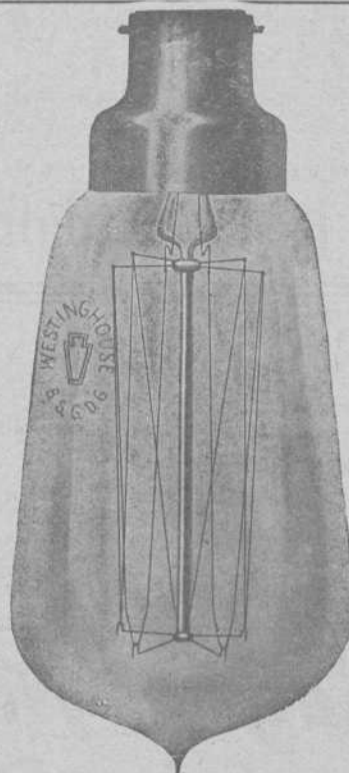

La  
menos  
fragil

Maquinaria eléctrica en general.—Turbinas de vapor.—  
Condensadores de vapor.—Motores de gas.—Contadores.—  
Arcos.—Carbones, etc.

Agencias en Barcelona, Valencia, etc — Agencia en Bilbao: Sres. Ortiz y Abásolo, Ingenieros, Ibáñez de Bilbao, 8, 1.º

## CANIVELL HERMANOS

IMPORTACIÓN & EXPORTACIÓN

Espartero, 11.—BILBAO

Drogas y productos químicos para la farmacia, la industria y las artes

### “Sociedad de Artículos de Construcción” (Sociedad Anónima)

Hurtado de Amézaga, 12.—Teléfono 824.—BILBAO

EL MEJOR SURTIDO Y Á PRECIOS DE FÁBRICA

Azulejos—Baldosas—Cocinas—Fregaderas—Chimeneas—Bañeras—Inodoros—Bidets—Lavabos—“Uralita”

Placas para cubiertas medianiles y otras aplicaciones

YESOS de nuestra fábrica «La Antigua» en Orduña.

CAL HIDRAULICA Y CEMENTO PORTLAND.

Pídanse catálogos, muestras, estudios y presupuestos

## CAMPOS ELISEOS DE LOGROÑO

Grandes criaderos de árboles frutales y maderables para caminos, carreteras, paseos y ornamentos.  
Viveros y plantaciones en Logroño y Lardero

Vides americanas, estaca ingertable, estaquilla de vivero, barbados é ingertos tempranillo y otras clases

Director propietario: **Rafael León**, Primeros premios en la Escuela de Agricultura

Dirección Telegráfica y Telefónica.—RAFAEL LEÓN, Logroño

(Pedir catálogo)



(Algunos Productos hechos con nuestras Máquinas)

## Hightown Brick & Block Machinery

**M**aquinaría moderna para fabricar **Ladrillos, Tejas, Baldosas, Tubería** y demás materiales de construcción, tanto para hacerlos con **Barros** ó **Arcillas**, como también con **Arenas, Gravillas, Cales y Cementos**

Instalación de Fábricas completas, incluso Hornos, Secaderos, etc., etc.

**J. F. Villalta, C. E. -- Barcelona. España**

## Almacenes de ferretería y quincalla

Aceros, limas, palas, picachones y demás herramientas, hules para suelo y mesa

Gran Vía, número 8

Teléfono número 1.001

GRAMÓFONOS Y DISCOS DE LAS MEJORES MARCAS EN LA SUCURSAL

Plazuela de Santiago

Teléfono número 1.002

*~ Ramón Abós ~*

## Bodegas Mariano Bilbao é Hijo Vinos de Exportación - Bilbao

POSTES Y TRAVIESAS INYECTADAS CON CREOSOTA POR EL PROCEDIMIENTO RÜPING

Postes para transportes de energía eléctrica, teléfonos y telégrafos.

Traviesas para ferrocarriles y tranvías.

ENVASES DE CHAPA NEGRA, GALVANIZADOS Y ESTAÑADOS

fabricados sin remaches, los más empleados para el transporte de Alcohol, aceite, leche, etc.

Barriles para PASTEURIZACION DE LECHE Y CERVEZA

MATERIALES REFRACTARIOS DE TODAS CLASES

Dirigirse á : **DUBOIS Y C.<sup>a</sup>**

Rodríguez Arias, 1 — Apartado n.º 187

BILBAO

## C. Zunzunegui

Maderas: Pino rojo del Norte.—Tea de América

: : : Tablas de Francia.—Roble del país : : :

Fábrica en Desierto-Baracaldo

Escritorio: Gran Vía, 33, 2.º.—Bilbao

## ALMACEN DE MADERAS FINAS,

tales como: Roble de Hungría y de América, Caoba de Cuba y de México, Cedro de Cuba, Nogal Americano y Saten, Teka de Moulmein y de Java, Palosanto, El ano, Amaranto, etc. etc.

**Guayacán, á 0,40 ptas el kilo**

Pino del Norte y de América. Gran Fábrica de Entarimados finos (parquets). Especialidad en parquets sobre betún asfalto, muy recomendables para Iglesias, hospitales, casinos, centros de enseñanza, etc. etc.

TOMAS ECHEVERRIA

ZABALBIDE. — Teléfono 160

## E. Sáenz y Compañía

Fábrica de Mosáicos Hidráulicos

PIEDRA ARTIFICIAL Y MARMOL COMPRIMIDO

Vista Alegre, 4 y Autonomía, 15. — BILBAO

Teléfono número 522

Bruselas 1910: Grand Prix. Buenos Aires 1910: Grand Prix.

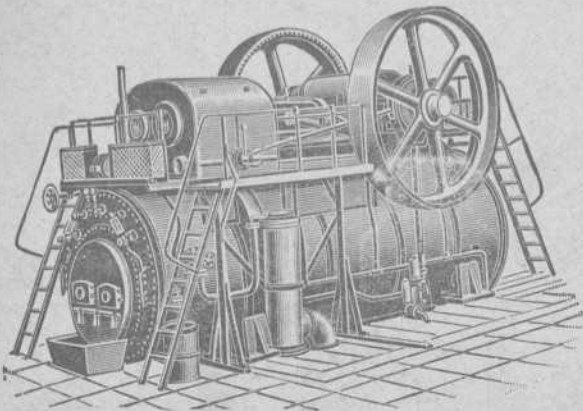

HEINRICH **LANZ** MANNHEIM.

SEMIFIJAS

de vapor recalentado  
con distribución por válvulas «Patente Lentz».

La fuerza más moderna, sencilla y económica.  
Desde 8 hasta más de 1000 HP.

Representante general:

OTTO WOLF, Plaza Cataluña, 9, Barcelona.

# Encalar económicamente



puede V. tan solo si emplea la máquina "Fix". Hace mas trabajo que 20 albañiles con la brocha. No se necesitan andamios. Prestará á V. inestimables servicios, tambien, para alquitranar, desinfectar, sulfatar, pintar, etc. Cada día encontrará nuevas aplicaciones. Muchos miles funcionando. Precios: Pts. 100 á 250. Cada comprador es un propagandista entusiasta.

Pida V. hoy mismo un catálogo (mencionando este anuncio) al importador exclusivo para España: MATTHS. GRUBER, Iturriza 7, BILBAO.

MATTHS. GRUBER, Iturriza, 7, BILBAO

Representante General para el Centro y Norte de España de las importantes casas constructoras de Material y Maquinaria para minas.

Frölich y Klüpfel en Unterbarmen (Alemania) y Stephan, Frölich y Klüpfel en Scharley (Alemania)

- Ventiladores para minas
- Compresores de aire
- Tornos de extracción
- Barrenos neumáticos
- Máquinas de barrenar
- Retretes y depósitos de agua para minas
- Tubos patentados para el relleno hidráulico
- Tubos de ventilación

PEDID OFERTAS Y PRESUPUESTOS

Corresponsales del Banco de España

## Padró Hermanos. - S. en C.

Sucesores de Luis Alberni

Manresa (P.<sup>a</sup> Barcelona)

Fábrica de cabos algodón peinados blancos y color para la limpieza de máquinas

Se remiten muestras y precios franco destino á quien lo solicite.

NOTA. Se admiten agentes mediante una comisión para la venta de los mismos.

Teléfono 43. — Telegramas: ALBERNI

Establecimientos

# DECAUVILLE

MADRID

Nicolás M.<sup>a</sup> Rivero, 7

BILBAO

Eseuza, núm. 2

HUELVA

Agencia

CARTAGENA

Jara, 35

Ferrocarriles portátiles y fijos



Grandes existencias



Grandes existencias



Venta -- Alquiler -- Cambio -- Material de ocasión



Turbo-dinamos, Turbinas hidráulicas  
 Transportes de fuerza  
 Dinamos, Motores, Transformadores, aparatos  
 de caldear y toda clase de material eléctrico  
 adaptable á diferentes industrias

**A. E. G. - Thomson Houston Ibérica**  
 Sociedad Anónima

**ESTUDIOS**  
 Y PRESUPUESTOS GRATIS

**BILBAO**  
 CALLE DE ELCANO (frente al Circo)

**MERCANTIL MINERA  
INDUSTRIAL MARITIMA**



*De utilidad para los mineros,  
navieros, industriales, comerciantes  
y personas de negocio en general.*

# Revista Bilbao

FUNDADA EN 1894.



Director Propietario  
**Luis Ruy-Wamba**

**PRECIOS DE SUSCRIPCIÓN**

Bilbao, trimestre.... Ptas. 3,00  
 Provincias año..... \* 16,00  
 Extranjero, id..... Ptas. 14,00  
 Número suelto ..... Ptas. 0,50  
 Idem atrasado ..... \* 1,00  
 Se publica los sábados

Redacción y Administración: Barroeta Aldamar, 8

**CORRESPONSALES:**

LONDON E. C.—Walter Judd, Ltd.  
5, Queen Victoria Street

BERLIN.—Mr. Rudolf Mosse  
Jerusalem Strasse 46/49

PARIS.—John F. Jones y C.<sup>a</sup>  
31, bis, Faubourg Montmartre

BARCELONA — Roldós y C.<sup>a</sup>  
Rambla del Centro, 37

**PRECIOS DE ANUNCIOS**

Ofertas y demandas.. Ptas. 1,00  
 Anuncios oficiales... \* 1,00  
 Para los demás anuncios  
 pídase tarifa  
 Pago adelantado

Instalación para descargar mediante cubeta-draga y para transportar

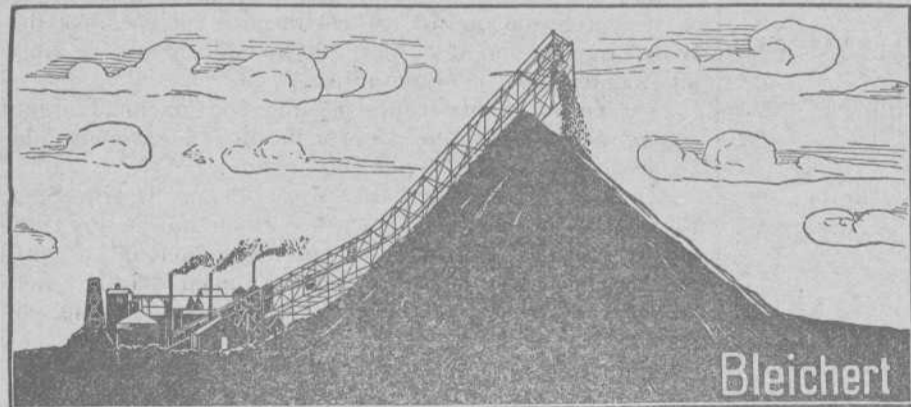
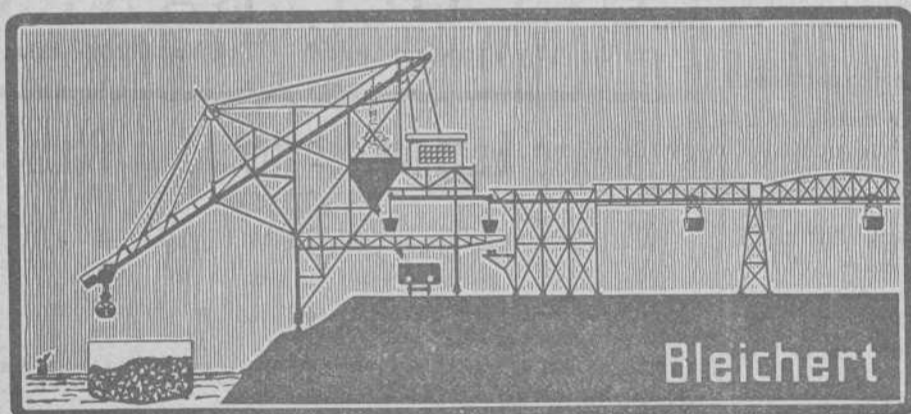

Tranvía aéreo patentizado para formar escoriales y amontonar ripios

## A. Bleichert y C.<sup>a</sup>

London - Leipzig - Paris

### -VIAS AEREAS-

-- INSTALACIONES --  
 TRANSBORDADORAS

### Grúas de cable

FAJAS TRANSPORTADORAS

-- INSTALACIONES --  
 DE TRANSPORTES  
 DE TODAS CLASES

Representantes:

**José y Juan de Goyoaga**

Plaza Circular, 4. — BILBAO

## Registro de Patentes

— Marcas, Nombres Comerciales, etc., en España y Extranjero —

REGISTRO INTERNACIONAL DE MARCAS

Informes Comerciales -- Gestión y Cobro de Créditos

### Centro de Información Internacional

Teléfono 1.314

Apartado de Correos, núm. 7

Ledesma, núm. 5.—BILBAO

## CRÓNICA MERCANTIL É INDUSTRIAL

Comercio hispano francés

El valor total de todos los productos españoles exportados á Francia, durante los seis meses del año 1912, se eleva (según la manera de calcular las estadísticas francesas) á 102.161.000 francos y el de los productos franceses importados en España asciende á 62.806.000 francos resultando un beneficio á favor de España de 39.355.000 francos.

# Construcciones, Instalaciones y Reparaciones Electro-Mecánicas

MAQUINARIA, APARATOS Y MATERIALES ELECTRICOS

INSTALACIONES COMPLETAS PARA MINAS

Oficinas técnicas—Almacenes—Talleres

**R. DE EGUREN****INGENIERO****Gran Via, 35  
BILBAO****Fábricas de industrias químicas**

En Barcelona acaba de constituirse una Sociedad para instalar en la fábrica metalúrgica de la isla del Oleo, de «Nueva Montaña», en Santander, una batería de hornos de cok con recuperación de sus productos. El capital social es de 1.300.000 pesetas.

**Exposición Internacional de productos de importación y exportación**

A fines de Diciembre y para clausurarse en Marzo se celebrará en Barcelona esta interesante Exposición que abarcará las siguientes industrias:

Industrias químicas.—Industrias alimenticias y de consumo.—Agricultura y Horticultura.—Higiene en general.—Vida obrera.—Artes médicas y farmacéuticas.—Artes religiosas.—Arte musical.—Industria del libro.—Industrias textiles.—Cristalería.—Cerámicas.—Artes liberales.—Menaje y decoración de la habitación.—Material y procedimiento de la mecánica.—Metalurgia.—Tracción.—Alumbrado.—Electricidad.—Industrias diversas.—Sport.

**Producción Mundial de Lingote de hierro**

Según las últimas estadísticas, la producción mundial del lingote de hierro, durante los tres años últimos, fué como sigue:

NACIONES	1909 Toneladas	1910 Toneladas	1911 Toneladas
Estados Unidos..	25.795.471	27.298.545	23.649.344
Alemania..	12.917.653	14.793.325	15.535.112
Gran Bretaña..	9.664.287	10.216.745	9.718.638
Francia..	3.544.638	4.032.459	4.508.022
Rusia..	2.817.000	2.956.000	3.521.000
Austria Hungría..	1.947.300	1.990.684	2.089.867
Bélgica..	1.632.350	1.803.500	2.072.843
Suecia..	443.000	604.300	633.800
España..	420.000	425.000	435.000
Canadá..	677.090	740.210	824.345
Italia..	147.000	343.600	253.322
Japón..	161.020	162.000	162.000
India..	39.350	35.933	49.183
China..	74.000	120.000	110.000
México..	58.859	45.000	70.096
Nueva Gales del Sur..	26.762	40.487	36.354
	60.365.780	65.607.788	63.668.926

ACEITES Y GRASAS MINERALES.—SEBOS.—COTTONES.—CORREAS

EMPAQUETADURAS.—PLANCHAS DE GOMA.—DESINCORANTE

ESCARPIAS.—TORNILLOS DE VIA, ETC., ETC.

**LUIS DEL BARCO**

Gran Via, 44 y Marqués del Puerto — Teléfono 1.120. — Bilbao.

**Banco Español del Río de la Plata**

Sucursal de Bilbao: Plaza Circular, 4.

Por acuerdo del Directorio de este Banco, desde el día 21 de Agosto de 1912 se procederá al pago del complemento del 43 dividiendo en la siguiente forma:

Seis pesos moneda nacional argentina, contra entrega del cupón número 10, unido a las acciones.

Tres pesos, noventa centavos, moneda nacional argentina, contra presentación de los certificados de acciones de este Banco que tenían el 30 por 100 pagado, y que se liberaron totalmente en 31 de Marzo último.

Un peso ochenta centavos, moneda nacional argentina, contra presentación de los certificados de acciones de este Banco que tienen el 30 por 100 pagado.

Dicho pago se efectuará en las oficinas de esta Sucursal, Plaza Circular, número 4 y en la proporción de dos francos y veinte céntimos por un peso moneda nacional argentina y aquéllos al cambio de la cotización oficial del día anterior al de la presentación, deduciendo el impuesto de 3,30 por 100 para el Tesoro.

Bilbao, 22 de Agosto de 1912.

**PUERTO DE CASTRO-URDIALES**

Mineral exportado por Castro durante la última semana

(REMITIDO POR LOS SRES. PORTILLO, IBÁÑEZ Y COMPAÑIA)

BUQUES	DESTINO	Toneladas	CARGADORES
	SUMA ANTERIOR..	286.231	
Mar Blanco	Rotterdam	2.980	C.ª M.ª de Dícido
	TOTAL..	289.211	





# Banco Español del Río de la Plata

ESTABLECIDO EN 1886

## Sucursal de Bilbao: Plaza Circular, número 4

Domicilio Social: **BUENOS AIRES** (República Argentina)

Capital suscrito. . . . .	\$ m/l.	100.000.000,00 ó sean Ptas oro	220.000.000,00
Capital integrado. . . . .	" "	89 535 630,00	" " " 196.978.386,00
Fondo de reserva (al 30 de Junio de 1912) . . . . .	" "	40 180 985,03	" " " 88.898.167,07
Nuevo fondo de reserva, (formado por la parte de primera emisión de las acciones aún no integradas) . . . . .	" "	6 277 992,00	" " " 13.811.582,40

**Sucursales en Europa:** Barcelona, Bilbao, Coruña, Génova, Hamburgo, Londres, Madrid, París, San Sebastián, Valencia, Valencia (Grao) y Vigo.

**Sucursales y Agencias en la República Argentina:** En la capital: N.º 1, Pueyrredon, 185; n.º 2, Almirante Brown, 1.422; número 3, Vieytes, 2.000; número 4, Cabildo, 2.091; número 5, Santa Fe, 1.999; número 6, Corrientes, 3.200; número 7, Entre Ríos, 785; número 8, Rivadavia, 6.902; número 9, Triunvirato, 802; número 10, Bernardo de Irigoyen, 1.399; número 11, Caseros, 2.965; número 12, Charcas, 1.357; número 13, Bolívar, 399; número 14, Belgrano, 2.964; número 15, Bernardo de Irigoyen, 179; número 16, Reconquista (Esquina Santa Fe).  
—**En el interior:** Adolfo Alsina, B. Blanca, Bartolomé Bavio.

Valcarce, Bartolomé Mitre, Bragado, Carlos Casares, Concordia, Córdoba, Coronel Suárez, Dolores, Guamini, Guale Guaychu, Lincoln, Lomas de Zamora, La Plata, Luján, Mar del Plata, Mendoza, Mercedes (Buenos Aires), Nueve de Julio, Pergamino, Pahuajó, Posadas, Rosario de Santa Fe, Rivadavia, Rafaela, Salliquelo, San Luis, San Pedro, Salta, San Juan, San Nicolás, San Rafael, Santa Fe, Santiago del Estero, Tres Arroyos, Tucumán, Villaguay y Villa Mercedes (San Luis).

**En la República Oriental del Uruguay:** Montevideo.—Agencias en la misma capital: Numero 1, 18 de Julio, 550; número 2, Avenida del General Rondeau, 278.

**En la República del Brasil:** Río de Janeiro, Santos y Sao Paulo.

**Corresponsales directos en todas partes del mundo**

## Operaciones generales que realiza el Banco Español del Río de la Plata

Artículo 6.º de los Estatutos

Esta Sociedad tiene por objeto hacer por cuenta propia, en comisión, ó por cuenta de tercero, toda clase de operaciones bancarias, como préstamos, depósitos, giros, cuentas corrientes, descuentos, redescuentos, empréstitos, compraventa de fondos públicos, títulos de renta, especies metálicas, pudiendo recibir y dar todo género de garantías personales ó reales.

Podrá, además, para beneficiar sus propios negocios ó intereses, hacer fusiones, incorporar, constituir ó formar bajo cualquier denominación otras Sociedades, sean de crédito, de seguro hipotecarias, inmobiliarias, de construcciones y obras públicas,

en las cuales el Banco podrá tomar participación, sin que el total de estas participaciones pueda exceder en su conjunto del 10 por 100 de su capital nominal y bajo la condición precisa de que el Banco tenga siempre una intervención activa en la administración de las Sociedades en que participe.

Además, podrá el Banco aceptar representaciones industriales y comerciales, consignaciones de mercaderías, haciendas y frutos del país ó del extranjero, así como todo género de comisiones de carácter comercial y, en general, todos los negocios lícitos.

## Intereses que desde el 15 de Agosto de 1912 abona esta Sucursal hasta nuevo aviso

En cuenta corriente. . . . .	2 por 100 anual	A seis meses plazo. . . . .	3 1/2 % anual
A tres meses plazo. . . . .	2 1/2 % anual	A mayor plazo. . . . .	convencionales.

En Cajas de Ahorros, de 1 á 10.000 pesetas, 4 por 100 anual.

Para esta clase de depósitos, y á fin de fomentar el ahorro por acumulación de pequeñas cantidades, esta Sucursal tiene á disposición de sus clientes el servicio de huchas (alcancias), cuya entrega se efectúa mediante un primer ingreso de siete pesetas.

Sobre las cantidades que, retiradas de la hucha (alcancia), se ingresen en cuenta, operación que puede realizarse en cualquier tiempo, á voluntad del imponente, se abonan intereses al tipo indicado de 4 por 100 anual.

El imponente sólo podrá disponer del referido ingreso inicial de siete pesetas, con devolución de la hucha (alcancia) que se le hubiere entregado.

Los intereses de los depósitos hechos á un año ó menor plazo, se abonan á sus respectivos vencimientos, los correspondientes á los depósitos constituidos á más larga fecha, se liquidan anualmente.

Cajas de alquiler para la guarda de títulos, valores, documentos, alhajas, etcétera. Se previene á los señores accionistas que, de acuerdo con lo dispuesto en el artículo 22 de los

Los clientes de este Banco que deseen colocar sus capitales con mayor rendimiento del que normalmente se obtiene en los mercados europeos, pueden, por nuestro intermedio, y sin ningún gasto constituir depósitos de efectivo en moneda nacional argentina, en pesos oro sellado, en francos oro y en pesetas oro, en nuestra Casa Matriz de Buenos Aires, la cual abona los siguientes tipos de intereses:

A 30 días. 1 1/2 por 100 anual.	A 1 año.. 4 1/2 por 100 anual.
A 60 días. 2 1/2 por 100 anual.	A 2 años. 5 por 100 anual.
A 90 días. 3 1/2 por 100 anual.	A 3 años. 5 1/2 por 100 anual.
A 6 meses. 4 por 100 anual.	A 4 años. 6 por 100 anual.

Estatutos, esta Sucursal admite los depósitos en custodia de acciones de este Banco, sin comisión ni gasto alguno para sus propietarios.

El Banco Español del Río de la Plata es corresponsal en España del Banco de la nación Argentina de Buenos Aires. Bilbao, 15 de Agosto de 1912.—L. ARREGUI, Gerente.

Gran Premio Exposición Bruselas 1910

**WEISE Y MONSKI****BILBAO:**

Ibáñez de Bilbao, letra C.

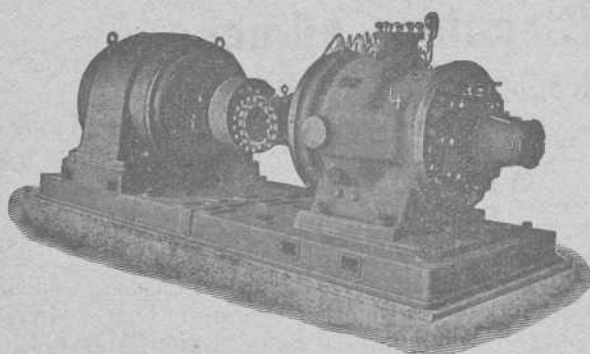

**BOMBAS CENTRIFUGAS**  
y de pistón para todos usos  
**BOMBAS de vapor DUPLEX**  
**COMPRESORES de aire**

Gran Premio Exposición Bruselas 1910

## El Banco de Bilbao

El jueves celebró junta general reglamentaria, aprobando la gestión del primer semestre del año en curso.

La fama universal que de antiguo disfruta este establecimiento, nos releva de estampar adjetivos, limitándonos a copiar de la Memoria lo más interesante.

La suma total del movimiento de todas las cuentas del Banco en el ejercicio que reseñamos ha importado, pesetas 2.336.153.923,83.

La suma total de las existencias de todas las cuentas en fin de semestre importaban, pesetas 980.027.851,20.

Las operaciones que ha tenido el Banco han producido un movimiento en cada dependencia que ha ascendido a pesetas 523.177.161,55.

Quedó como resultado final con un saldo de 4.695.571,19 pesetas.

Saldo a s/favor en esta Sucursal del Banco de España, pesetas 147.270,55. Suman pesetas 4.842.841,74.

El movimiento de cartera figura con pesetas 229.892.470,68.

El promedio de la existencia con id. 34.988.771,20.

El saldo de fin de semestre resultó de ptas. 34.997.900,50.

Los valores de propiedad del Banco que siempre vienen figurando en esta cuenta, se han inventariado a los precios corrientes en el mercado.

Los préstamos sobre valores durante el semestre tuvieron un movimiento de pesetas 41.501.218,00.

El promedio de la existencia ha resultado de 7.389.228,00 pesetas, quedando con un saldo de pesetas 7.081.878,00.

Los créditos garantizados en cuenta corriente con interés y el saldo de fin de semestre de esta cuenta han sido:

Movimiento, pesetas 127.870.070,73; El saldo, pesetas 48.514.347,95.

Los depósitos en garantía durante el semestre ha sido de pesetas 143.919.254,00, cerrando el ejercicio con un saldo de 61.037.534,00 pesetas.

Los depósitos voluntarios fueron 891.255.368,54 pesetas; En fin del ejercicio ha quedado con un saldo de 641.080.456,47 pesetas.

Se cortaron, facturado y cobraron durante el ejercicio cupones 948.211 por un importe de 12.028.272,90 pesetas; Se ha facturado y cobrado, 12.001 títulos por un valor de pesetas 2.598.327,16.

Las consignaciones voluntarias tuvieron un movimiento de 10.970.934,78 pesetas; Cerrado el semestre con un saldo de pesetas 4.671.844,32.

Las cuentas corrientes en la plaza resultaron ser de 180.849.174,93 pesetas; Cerró el ejercicio con una existencia de 15.920.428,19 pesetas.

Las cuentas corrientes con corresponsales de 203.674.549,22

pesetas; Figura en fin de ejercicio con un saldo de pesetas 6.039.449,75.

La nómina del personal ha importado este semestre pesetas 155.234,53; Las cuentas del material han sumado pesetas 56.633,18.

Suman los gastos por ambos conceptos pesetas 211.867,71.

A esta cuenta de bienes inmuebles se han destinado este semestre pesetas 150.000 y con este abono figura con un saldo de pesetas 1.304.992,37.

A esta cuenta de mobiliario no se ha destinado cantidad alguna y queda por lo tanto con el mismo saldo de pesetas 35.576,02.

Al fondo de reserva (estatuario) no se ha pasado ninguna cantidad y queda con el saldo de pesetas 3.000.000,00.

Al segundo fondo de reserva se han pasado pesetas 50.000 y con este aumento suma su saldo pesetas 3.750.000,00.

El fondo de reserva especial con el pequeño sobreprecio que ha resultado al inventariar los valores de propiedad del Banco queda con un saldo de pesetas 5.684.725,86

Los beneficios que han producido todas las operaciones que ha realizado el Banco durante el semestre han sumado pesetas 2.561.634,31 y el Consejo de Administración en uso de las facultades que le conceden los Estatutos y a reserva de la aprobación de la Junta General, acordó hacer la siguiente distribución. Destinar 211.867,71 pesetas a la amortización de la cuenta de Gastos Generales y sueldos, pesetas 735.021,15 para intereses y gastos de la Caja de Ahorros, 165.123,10 pesetas para intereses de las cuentas corrientes e imposiciones, 19.134,65 pesetas para la cancelación de la cuenta de Corretajes, pesetas 50.000 para pasarlas al Segundo fondo de reserva, pesetas 150.000 a rebajar el saldo de la cuenta de Bienes inmuebles, pesetas 1.050.000 al reparto de un dividendo de 7 por 100 igual a 35 pesetas por Acción, pesetas 89.596,48 al pago de los impuestos y timbres del Estado y Diputación, pesetas 31.500 a la remuneración del Consejo, pesetas 10.500 al fondo de previsión de Empleados y el remanente de 48.891,22 pesetas que resultó después de hechas las aplicaciones anotadas, se ha pasado a la cuenta de Utilidades del próximo semestre.

La Caja de Ahorros figura en fin del ejercicio que venimos reseñando con 28.723 libretas existentes por un importe en junto de pesetas 49.712.936,33.

La Agencia del Banco de Bilbao en París sigue su marcha progresiva y para ello ha habido necesidad de realizar importantes obras.

**L** EY de Comunicaciones e Industrias Marítimas Nacionales  
2.<sup>a</sup> Edición Precio UNA peseta

De venta en la imprenta de esta Revista

Si queréis escribir deprisa, sin temor  
de tropezar con inconvenientes, usad la  
**Máquina de escribir**  
**Underwood**



8 Grandes Premios  
9.000 Referencias en España

Pídase el Catálogo á Guillermo Trúñiger & C.º : Barcelona : Balmes, 7

En Bilbao: D. MARCOS MUÑOZ Victor, 6.

## El Banco del Comercio

En la Junta general celebrada el jueves se puso de relieve la próspera situación del Banco del Comercio, aprobándose Memoria, Balance y cuentas correspondientes al primer ejercicio semestral de 1912.

Los beneficios líquidos obtenidos durante el citado semestre ascienden á 346.282,56 pesetas.

He aquí los saldos de las diferentes cuentas en 30 de Junio de 1912 y los movimientos que alcanzaron en el transcurso del primer semestre del corriente año.

Movimientos y saldos de las cuentas en el primer semestre de 1912.

	MOVIMIENTO	SALDOS
Movimiento general. . . . .	886 375 017 28	»
Balance general. . . . .	»	268 377 735 51
Caja. . . . .	417.700 765,49	3 393 972,37
Efectos en cartera. . . . .	109 678.979,99	9 394.328,55
Préstamos sobre valores. . . . .	»	12.318 104,85
Créditos en cje con interés. . . . .	93.908 323,36	24 450 661,90
Cuentas ctes á la vista y 2.ª clase . . . . .	96.099 517,13	7 455 254 43
Imposiciones . . . . .	»	5 430 730,69
Consignaciones voluntas, en efectivo. . . . .	2.701.609 97	231 620,95
DEPÓSITOS, { En garantía. . . . .	167 279 973 19	65 022 229 19
{ En custodia . . . . .	193 155 419 72	150.577.769,72
Cuentas ctes. con c rresponsales . . . . .	139.206.699 44	581.927,84
Caja de Ahorros. . . . .	»	29 728 600,94

Gastos generales por personal, pesetas 72.805,65; por material, 38.166,79.

Los beneficios realizados durante el primer semestre ascienden á pesetas 1.177.564,96 que unidas á 44 893,45 remanente del ejercicio anterior, suman pesetas 1.222 458,41 que el Consejo de Administración, en cumplimiento de lo dispuesto en el artículo 14 de los Estatutos, acordó distribuir en la siguiente forma:

Pesetas 300.000,00 para pago de un dividendo activo de 6 por 100 á las acciones del Banco; 15 801,00 pesetas para pago del impuesto del Tesoro y timbre; 9.000,00 pesetas para pago del impuesto provincial; 851.374,85 para saldar las cuentas de Intereses por Cuentas corrientes, por Imposiciones, por Consignaciones y por Caja de Ahorros, de Intereses y Comisiones por Corresponsales y Agentes y de Gastos Generales; y pesetas 46.282,56 remanente para el próximo ejercicio. Pesetas 1.222.458,41 en junto.

Constituyen el Consejo de este establecimiento, juntamente con el de Bilbao:

Don Federico de Echevarría, D. Victoriano de Zabalaín, chaurreta, D. Pedro Chalbaud, D. Eduardo Coste y Vildósola,

Excelentísimo Sr Conde de Casa Montalvo, D. Juan Manuel Olavarrieta, D. Rufino Velilla, D. José Escudero y Toledo, Don Laureano de Ansuátegui, D. Manuel de Taramona, don José Manuel de Arispe, D. Ramón de la Sota, D. Tomás J. de Epalza, D. Enrique de Zárate, D. Juan de Astigarraga, don Eulogio Girault, D. Manuel de Lezama Leguizamón, don Roque García y Ogara, D. Benigno de Chávarri, D. José Joaquín de Ampuero, D. Oscar Rochelt, D. Francisco A. de Arteche, D. Víctor de Chávarri, D. Julio de Arteche, D. Juan A. de Uriarte, D. Ignacio de Arias, D. Horacio de Echevarrieta, D. Antonio Carlevaris, D. Julio Hernández y Mendirichaga, Don José de Amézola y Director General, D. José Luis de Villavaso.—Director Gerente, D. Fernando Echevarría; Secretario, D. Miguel Cortés, del Banco del Comercio.

Del de Bilbao, D. Dionisio Unzurrunzaga y D. Jacobo Ortega, respectivamente.

## Estadística Minera de España

Año 1910  
GUADALAJARA

Minas productivas, 13.—Improductivas, 324.

La producción mayor fué la obtenida en las minas de hierro «Leonardo» y «San Jose» pertenecientes á la Compañía minera de Sierra Menera pues se eleva 121.805 toneladas.

La compañía «La Plata», que explota plomo argentífero benefició 857 toneladas métricas.

Hay concesiones en dicha provincia de:

*Aguas sulfurosas.*—En Cifuentes.

*Amianto*—En Cincovillas.

*Antimonio.*—En Alcorlo, Angón é Hiendelaencina.

*Arenisca bituminosa.*—En Sigüenza.

*Blenda.*—En Rata.

*Cobre.*—En Alcolea, Alcorlo, Alcoroches, Aragoncillo, Boderá (La), Bustares, Campillo de Ranas, Congostrina, Corduente, Checa, Estables, Herrería, Labros, Molina, Navas de Jadraque (Las), Orea, Pardos, Pobo (El), y Zarzuela.

*Cristal de roca*—En Pardos y Valdenoches.

*Galena argentífera.*—En Boderá (La), Congostrina, Hiendelaencina, Tamajón y Villares.

*Grafito.*—En Atienza, Checa y Miñosa (La).

*Hierro.*—En Adoves, Albendiego, Alcorlo, Alustante, Angón, Aragoncillo, Aragosa, Boderá (La), Buenafuente, Bustares, Cabrera (La), Campillo de Dueñes, Campillo de Ranas, Canales, Cantalojas, Cañamares, Cardoso (El), Cercadillo, Cincovillas, Cobeta, Congostrina, Corduente, Checa, Chequilla, Estables, Fraguas, Gascuña, Guijosa, Hombrados, Huermeces, Huertapelayo, Jócar, Mazarete, Miedes, Molina, Muriel, Naharros, Olmeda, Palancares, Palmaces de Jadraque, Pardos,

# Pablo Martínez y Compañía

Ingenieros

Antiguos empleados de JUAN WENZEL Y COMPAÑÍA

MAQUINARIA Y MATERIAL ELECTRICO

Luchana. 2.--Bilbao

Teléfono 1.374

Pelegrina, Pedregal (El), Peralveche, Piqueras, Pobo (El), Pradera de Atienza, Rata, Retiendas, Rillo, Robredarcas, Rueda, Sacedoncillo, Santiuste, Setiles, Sigüenza, Tamajón, Terzaga, Tierzo, Tordesilos, Torremocha del Pinar, Torrumbias, Traid, Ujados, Vado (El), Valsalobre, Veguillas, Valverde, Villarejo de Medina, Villares de Jadraque y Zarzuela.

**Hulla.**—En Alcolea de de las Peñas, Alcuneza, Almadrones, Angón, Anguita, Atance (El), Cañamares, Carabias, Cercadillo, Horna, Imón, Jadraque, Mandayono, Mojares, Moratilla de Henares, Olmeda de Jadraque, Paredes, Peñalén, Peralejo de las Truchas, Querencia, Retiendas, Rienda, Riva de Santiuste, Sacedoncillo, Sienes, Tamajón, Tordelrábano, Tortuero, Tobes, Valdelcubo, Valdesotos, Ventosa, Villar de Cobeta, y Villaseca de Henares.

**Kaolin.**—En Pelegrina y Sigüenza.

**Lignito.**—En Alcuneza, Atance (El), Cañamares, Imón, Peralejos, Poveda de la Sierra, Tortuero, y Villar de Cobeta.

**Manganeso.**—En Adoves, Buenafuente, Mierla (La), Muriel, Olmeda de Jadraque (La) y Piqueras.

**Ocre.**—En Peñalén.

**Oro.**—En Aragoncillo, Arroyo, Cabezadas (Las), Congostrina, Fraguas, Miñosa (La), Muriel, Nava de Jadraque, Ordial (El), Palancas, Palmaces de Jadraque, Robledo, Robredarcas, Semillas, Tamajón, Umbraleros, Veguillas, Villares y Zarzuela.

**Plata.**—En Alcorlo, Almiruete, Aragoncillo, Arroyo de Fraguas, Boderá (La), Bustares, Bustarviejo, Cabezadas (Las), Campillo de Ranas, Cantalojas, Cardoso (El), Colmenar de la Sierra, Congostrina, Checa, Fraguas, Gascuña Guijosa, Hiendelaencina, Miñosa (La), Majaerayo, Molina, Muriel, Nava de Jadraque (La), Orea, Palmaces, Pardos, Peñalva, Peñalva de la Sierra, Prádena, Rata, Robledo, Robredarcas, Santiuste, Semillas, Setiles, Tamajón, Terzaga, Tordesilos, Tortuero, Tierzo, Torremocha del Pinar, Valverde, Villares de Jadraque y Zarzuela.

**Plomo.**—En Alcorlo, Almiruete, Angón, Aragoncillo, Atienza, Boderá (La), Brihuega, Bustares, Campillo de Ranas, Cantalojas, Congostrina, Checa, Gascuña, Hiendelaencina, Hontova, Miñosa (La), Majaerayo, Nava, Ordial, Pardos, Robledo, Robredarcas, Semillas, Tamajón, Terzaga, Torremocha del Pinar, Valverde, Villares de Jadraque y Zarzuela.

**Salinas.**—En Alameda (La), Alarilla, Alcolea, Alcuneza, Anquela del Ducado, Armalla, Arnallones, Atance (El), Buljacayado, Campillo de Ranas, Carabias, Castilnuevo, Cendejas de la Torre, Cercadillo, Cirueches, Imón, Loma (La), Moratilla de Henares, Ocentejo, Orea, Paredes, Rienda, Ríosalido, Riva de Santiuste, Romanillos de Atienza, Saelices, Sienes, Sigüenza, Terzaga, Terraza, Tierzo, Tordelrábano, Tordesilos, Traid, Valdealmendras y Valdelcubo.

**Turba.**—En Mandayona.

**Canteras.** De arenisca: En Alcocer, Brihuega, Fuencemillán, Gárgoles de Abajo, Henche y Trillo.

De caliza: En Anguita, Cendejas de la Torre, Condemio Arriba, Sacedón, Sayatón, Valdeancheta, Yebes y Yunta (La De toba. En Cifuentes.

De yeso. En Alcocer, Bujaloro, Castiblanco, Chequilla, Drieves, Fuencemillán, Jadraque y Sacedón.

## Adolf Bleichert & Co.

Juntamente con un interesante catálogo de instalaciones realizadas por esta casa, recibimos la comunicación participándonos, que dada la extensión e importancia adquirida en sus negocios en España durante estos últimos años, ha decidido establecer una oficina técnica en Bilbao Plaza Circular n.º 4, la que en lo sucesivo se ocupará de todos sus negocios de España, y cuya dirección les ha sido confiada a los actuales representantes, nuestros distinguidos amigos Sres. José y Juan de Gayoaga, y al Ingeniero en Jefe Sr. Kunert.

La casa A. Bleichert espera que esta disposición simplificará y facilitará el desarrollo de los negocios a su clientela en España, y espera que para todos los asuntos relacionados con sus especialidades, se dirijan en lo sucesivo a su oficina de Bilbao.

Aprovecha esta ocasión para llamar una vez más la atención del público sobre el hecho de que, no son solamente los más antiguos, los más importantes y capaces para la construcción de vías aéreas, sino también especialistas en la construcción de instalaciones de transbordo y transporte de cualquier clase que sea. Construye en particular vías eléctricas suspendidas, grúas de cable, transportadores por correa, cadenas de canillones, instalaciones para la maniobra de vagones, transporte por cadena y cable, planos inclinados etc.

## BOLETIN MINERO

Newcastle on Tyne

21 de Agosto de 1912

### Fletes de mineral

Algiers á Jarrow, 7/-  
Bilbao á Glasgow, 6/9.  
Idem á Newport, 5/10 ½.  
Idem á Middlesbrough, 7/1 ½.  
Idem á Rotterdam, 6/7 ½.  
Cartagena á Newport, 5/9.  
Idem á Middlesbrough, 8/-  
Idem á Glasgow, 7/7 ½.  
Huelva á Rotterdam, 6/10 ½.

### Fletes de carbones (para hulla por tonelada)

Bilbao	8 6	Villanueva	13-0
Santander	8 6	Palamós	13-0
Barcelona	12-0	San Feliú de Guixols	13-0
Tarragona	12 0		

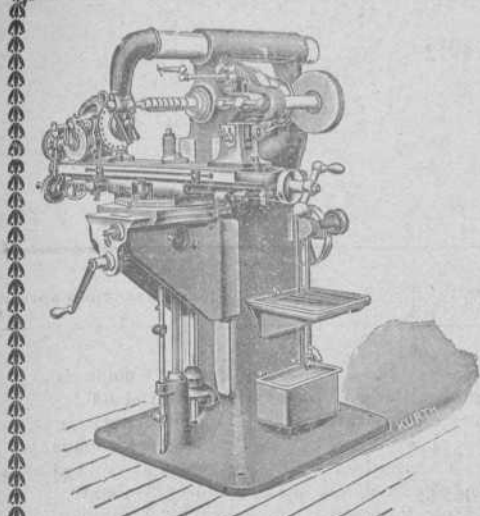

# ARCADIO D. de CORCUERA y C.<sup>a</sup>

Sucesores de Juan Caballero

Gran Vía, 36

Teléfono 801

Grandes Almacenes de Maquinaria, Herramientas y Accesorios

Máquinas, Herramientas, Accesorios y Materiales para Astilleros, Ferrocarriles, Minas, Fundiciones, Forjas, Talleres de construcción, etc., etc.

Las mayores existencias en ejes comprimidos para transmisiones, sillas, cojinetes de engrase automático, poleas de chapa de hierro y madera, correas, etc., etc.

Precios sin competencia

**Precios de carbones en Newcastle**

	S. D.	toneladas
Hulla de calidad. 1. <sup>a</sup>	á 14-9	>
> de 2. <sup>a</sup>	á 13-9	>
> de 3. <sup>a</sup>	á 13-	>
Fragua superior.	á 14-	>
Coke de 1. <sup>a</sup> calidad	á 24-6	>
> de 2. <sup>a</sup>	á 24-0	>
> de 3. <sup>a</sup>	á 23-6	>

**PLOMOS.**—Hoy los desplatados extranjeros valen de £ 18-12-6 á £ 19-10-0 y los ingleses de £ 19-2-6 á £ 19-15-0 por 1016 kilogramos.—Los argentíferos á £ 19-5-9.

**LA PLATA FINA.**—Disponible á 30 1/8 peniques.—Entrega á dos meses á 30 3/4 peniques.—Todo por onza inglesa.

Telegramas de los Sres. Chivers y Fraser

**Cotización de hierro en Glasgow**

Según despachos recibidos por el Círculo Minero de Bilbao

Agosto	Escocia	Hematites	
16	61/0	77/0	
> 18	> 61/6	> 77/0	
> 21	> 61/11	> 73/0	

**Mineral de hierro en Bilbao**

Campanil 1.<sup>a</sup> ton. ing. f. á b. 14 á 15 chelines.— Id. 2.<sup>a</sup> 13 á 14.— Rubio 1.<sup>a</sup> 14.— Id. 2.<sup>a</sup> 12 á 13.—Carbonato 1.<sup>a</sup> 15 á 16.— Id. 2.<sup>a</sup> 14 á 15.

**Abonos químicos**

NOTA DE PRECIOS DE LAS PRIMERAS MATERIAS PARA ABONOS DE LA CASA OTTO MEDEM, VALENCIA-BARCELONA-SEVILLA-BILBAO.

Superfosfato de cal 10 12 por 100 franco estación.	Plas. 6,50
> > > 12 14	—
> > > 13 15	—
> > > 14 16	—
> > > 15 17	7,25
> > > 16 18	—
> > > 18 20	—
Superfosfato concentrado 43 48 por 100 . . . . .	28,00
> > > 15 por 100.	6,60
Escorias Thomas, 16 > > >	6,90
marca Estrella. 17 > > >	7,20
> > > 18 > > >	7,50
Cloruro potasa 80 85 por 100 pureza en sacos de 100 kgs.	26,50
Sulfato > > >	—
> > > minimum 90 por 100 > >	30,50
> > > 96 > >	—
Polisal potásica 20 por 100 potasa pura >	13,50
> > > 30 >	15,50
Kainita 12,4 por 100 > >	7,75
Nitrato de sosa 15 16 por 100 azoe en sacos dobles.	30,00
Sulfato de amoniaco 24 25 por 100 amoniaco buen gris.	40,00
Nitrato de cal 13 por 100 azoe en barriles de 100 kgs.	29,00
Cal azoada 18 20 > > >	28,00
Cianamida 15 16 > > en sacos de 100 kilogramos.	27,50
Sulfato de hierro en polvo . . . . .	—
> > > grano.	—
Azufre precipitado Schloesing. . . . .	17,00
> > > sulfatado Schloesing. } En sacos de	24,00
> > > } 46 á 50 kgs.	—
Caldo bordelés en latas de 25 á 50 kilogramos.	80,00
> > > > 2 >	96,00
Pyralión en barriles de 100 kilogramos.	37,50
Sulfato de cobre en barriles de próximamente 250 kgs.	70,00

**Bo'sa de metales.—Ultimos precios de Londres**  
**TELEGRAMAS DE LOS SRES. THOMAS MORRISON Y COMPAÑIA**

	Día 19	Día 20	Día 22	Día 23
Cobre.—«Standard» . . . . .	78-16-8	78-16-3	78-7-6	78-10-0
> > > > 8 meses . . . . .	78-16-3	78-16-3	78-7-6	78-7-6
> > > > Best Selected . . . . .	00-00-0	00-00-0	00-00-0	00-00-0
Estaño del Estrecho. . . . .	212-10-0	212-16-0	210-05-0	212-3-0
> > > > 3 meses . . . . .	208-15-0	208-15-0	208-15-0	209-00-0
> > > > Ingleses.—Lingotes . . . . .	214-00-0	214-00-0	214-00-0	214-00-0
> > > > —Barritas . . . . .	215-0-0	215-00-0	215-00-0	215-00-0
Plomo Español. . . . .	19-12-6	19-12-8	20-00-0	20-2-8
Hierro.—Escocés.—Warrant . . . . .	87/08	87/06	87/19	88/04
> > > > Middlesbro. . . . .	61/06	61/06	61/10	62/04
> > > > Hematites . . . . .	77/01	77/01	77/01	77/03
Acciones Rio-Tinto . . . . .	79-02-6	79-2-6	80-5-0	80-7-6
> > > > Tharsis . . . . .	6-7-6	6-7-6	6-10-0	6-12-8
Plata . . . . .	28-5/8	28-5/8	27-11/16	28-2/8
Exterior Español . . . . .	92/00	92/00	92/00	92/00
Cambio á 3 m/f. . . . .	00-0/0	00-0/0	00-0/0	00-0/0
Regulo de antimonio . . . . .	28-00-0	28-00-0	28-00-0	28-00-0

## Nuestra Informaeión Consular

*Los vinos españoles en Suecia*

Como las estadísticas de 1909, que son las últimas publicadas, comprenden dos cuadros que se relacionan, el primero con los vinos introducidos antes del 7 de Abril, fecha en que comenzaron á regir los nuevos Aranceles y el segundo á partir del día 8 siguiente, habremos de dividir nuestro estudio en dos grupos diferentes:

1.<sup>o</sup> Partida del Arancel número 165, vinos hasta 25 grados de alcohol en barricas.

Tipo Burdeos. Del total de 23.737 kilos por valor de 18.990 coronas, la mayor parte corresponde, como parece natural, á Francia con 17.755 kilos por valor de 14.204 coronas. Nuestro haber y supongo que debe referirse á los vinos de Rioja se eleva á 1.380 kilos por valor de 1.104 coronas.

Tipo Borgoña. Sólo figuramos con 245 kilos por valor de 294 coronas sobre un total de 6.492 kilos equivalentes á 7.790 coronas.

Tipo Oporto. Corresponde el primer lugar á Portugal con 91.883 kilos por valor de 114.854 coronas, y seguimos nosotros con 18.645 kilos por valor de 23.306 coronas. El total de la importación se ha elevado á 130.826 kilos por valor de 173.533 coronas.

Tipo Madera. De total de 61.623 kilos por valor de 77.029 coronas corresponde el primer lugar á Portugal con 48.401 kilos por valor de 10.624 coronas.

En los demás grupos del Arancel no aparecemos ó figuramos ni con partidas insignificantes. También nuestro haberes mínimo en cuanto concierne á los vinos importados en otros envases

2.<sup>o</sup> Partida número 695 del nuevo Arancel: Vinos hasta 14 grados de alcohol en barricas.

## Buques entrados desde el 16 de al 23 de Agosto de 1912

## IMPORTACION

Núm. de orden	Día	Pabellón	Nombre del buque	Tons de reg.	CAPITAN	Kilogramos de carbón	Kilogr. de bacalao	Kilogramos de carga total	Procedencia	Consignatario ó corredor
					SUMAS ANTERIORES.	297169870	8931405	49638789		
1064	17	Español	Cabo Peñas	1214	A. Fordall			50774	Marsella	Bergé y Compañía
1065	»	Noruego	Sicilia	722	A. Tonmerek		233553	260105	Bergen y otros	Andrés Amland
1066	»	Español	Bachi	1337	J. Eguiguren	2902500		2902500	Newcastle	Hijos de Astigarraga
1067	»	Alemán	Ajax	428	J. Janzen			305741	Amberes	C. Hoppe y Compañía
1068	»	Inglés	Fordcastle	1104	W. Strutt				Burdeos	Agencia J. Wild y Comp.ª
1069	18	Noruego	Papelera	942	Otto Rom			693560	Sundswall y esc	Andrés Amland
1070	»	Holandés	Hispania	857	H. de Boer			658050	Rotterdam	Erhardt y Compañía
1071	»	Ruso	Armida	971	G. A. Spinnangr				Bayona	Eduardo Salvidegoitia
1072	»	Español	Lalen-Mendi	1326	E. Celaya	2977400		3283408	Newcastle	Sota y Aznar
1073	»	Inglés	Jason	395	R. J. Evans				Bayona	Martyn, Martyn y Comp.ª
1074	»	Holandés	Brunswyk	1349	J. P. Groen				La Rochelle	Erhardt y Compañía
1075	»	Español	Achecolanda	1308	J. Ajuria				Burdeos	C.ª Algortea
1076	»	»	Bizkaya	935	Luzarraga	1968643		1968043	Newport	Vda. de B. Otero y Comp.
1077	19	Inglés	Fernside	1206	S. Hill				S. Nazaire	Erhardt y Compañía
1078	»	Español	Ereaga	1344	A. Candina				Bayona	Tomás Urquijo
1079	»	»	Rivas	1701	T. Amorrortu	3603250		3681399	Newcastle	Eduardo Salvidegoitia
1080	20	Uruguayo	Uriarte núm. 4	1395	J. B. Apraiz				Burdeos	Uribe y Eguiraun
1081	21	Inglés	Cortes	934	T. C. Taylor		14934	672416	Hamburgo	H. de Azqueta
1082	»	»	Mervyn	1295	J. H. Gorvin				La Pallice	Martyn, Martyn y Comp.ª
1083	»	Español	Elantsobe	1451	L. Ispizua	2118254		2118254	Newcastle	Sota y Aznar
1084	»	Noruego	Galicia	741	A. Leegaard			191381	Gothemburgo	Andrés Amland
1085	»	Uruguayo	Horacio	1461	J. B. Zubieta				Burdeos	Miguel P. Ferrer
1086	22	Holandés	Noordwyk	1338	C. Kleijkamps				Idem	Erhardt y Compañía
1087	»	Alemán	Deutscher Kaiserin	1406	A. Lange				Nantes	Tomás Urquijo
1088	»	Noruego	Idun	775	A. Olsen				Rocheport	Martyn, Martyn y Comp.ª
1089	»	Uruguayo	Salvadora	1447	E. Goitia				Funchal	Uribe y Eguiraun
1090	»	Español	Mundaka	1445	F. Oyarbide	3523166		3523166	Newcastle	Sota y Aznar
1091	23	Alemán	Bavaria	2465	H. Hintze			793236	Puerto Mexico	Edmundo Couto
1092	»	Español	García núm. 1	47	J. López			5411	Glasgow	Francisco Garcia
1093	»	»	Albia	1387	J. C. Arrótegui	3425117		425117	Newcastle	Sota y Aznar
1094	»	Inglés	Burndyke	1084	A. E. Bath				Lisboa	José Leal
					TOTALES.	317688200	9179892	434171250		

## CABOTAJE

Núm. de ord.	Día	Aparejo	Nombre del buque	Tons de reg.	CAPITAN	Kilogramos de carbón	Kilogr. de cemento	Kilogr. de vino	Kilogramos de carga total	Procedencia	Consignatario ó corredor
					S. ANTERIORES.	204776191	2809060	10634929	263759835		
958	17	Vapor	Cabo Blanco	1857	M. Eguiguren			235790	432959	Barcelona y esc.	Bergé y Compañía
969	»	»	Cabo Peñas	1214	A. Bordallo				259795	Idem	Idem
970	»	»	Duro	483	J. Valdés	924000			924000	Gijón	Aznar y Compañía
971	»	»	María Gertrudis	56	A. López				900	S. E. de Pravia	Francisco Garcia
972	»	»	Jovellanos	268	G. Navarro	518000			518000	Gijón	Ignacio Abaitua
973	18	»	Aurora	351	M. Echevarría	968000			968000	Idem	J. y J. de Goyoaga
974	»	»	Hernani	266	S. Piñole				95000	Camposancos	Carlos Maruri
975	»	»	Upión Hullera	282	F. N. Junquera	502000			502000	Gijón	Ignacio Abaitua
976	»	»	Kontzesi	96	E. Arrinda	243170			243170	Idem	Atanasio Aréizaga
977	19	»	El Gaitero	69	J. Barturen				730	Villaviciosa	Carlos Maruri
978	»	»	Hércules	2999	J. Urgelles					Las Palmas	Real de Asúa y Compañía
979	»	»	María Clotilde	30	B. López				5700	Ribadeo	Francisco Garcia
980	»	Balandra	Unión núm. 2	20	S. Arrasate					Lequeitio	E. Arriaga y Compañía
981	»	Vapor	Cabo Prior	675	V. Diaz			38025	81025	Valencia y escalas	Bergé y Compañía
982	»	»	Trinidad	672	T. Rendueles					Alicante	Compañía Santurza na
983	21	Pailebot	Tritón	72	J. Neira				30000	iveira	J. S. de Otazua
984	»	Balandra	Concha	24	S. Astrálagas				3685	Bermeo	Restituto de Azqueta
985	»	Vapor	Lázaro	277	M. Medio					Pasajes	Ulpiano Torre
986	»	Balandra	Bizkaya	30	J. Fradua				8000	Bermeo	L. Landaburu
987	22	Vapor	Cabo Oropesa	1003	J. Undabeitia				254731	Barcelona y esc.	Bergé y Compañía
988	»	»	Cabo La Plata	1857	J. A. Gangaiti			216100	492490	Idem	Idem
989	»	»	Julio	1084	J. M. Sala					Santa C. de Tenf.	Bilbaína de Navegación
990	»	»	Santofia	36	S. Taramundi				64200	astro Urdiales	E. de Arriaga y Comp.ª
991	»	Balandra	Nuevo Lequeitio	30	J. Meave				3800	Lequeitio	Idem
992	23	Vapor	Chío	266	F. Achurra	450000			450000	Gijón	Atanasio Aréizaga
993	»	»	Josefa	150	J. Méndez	269500			269500	Idem	Restituto de Azqueta
994	»	Balandra	Nueva Unión	20	S. Badiola				20000	Motrico	E. de Arriaga y Compañía
995	»	»	San Juan de Dios	28	F. Urbietta		50000		50000	Zumaya	Idem
					TOTALES.	208650861	2859060	11134850	269428520		

Buques salidos desde el 16 al 23 de Agosto de 1912

EXPORTACION

Núm. de ord.	Día	Nombre del buque	Tons de reg.	Kilogs. de mineral	Kilogs. de lingote	Kilogs. de vino común	Kilogs. de carga general	CARGADOR	Destino	Cargaderos	NOMBRE DE LA MINA	
S. ANTERIORES				1890834380	18224420	8842497	25252093					
971	17	R. M. Cristina	2436	"	"	142858	99148	Bergé y Compañía	Verc y esc	P. Exterior	(30 pasajeros)	
972	"	Uriarte núm. 5	1268	3514020	"	1045	"	Ricardo Ortiz	Middlesbro	Triano	Rubia, Aurora, Sol y Esperanza	
973	"	Manuel.....	1554	3506610	"	1237	"	Echevarrieta y Larrinaga	Rotterdam	Orconera	Parcocha	
974	"	Fine Branch..	1022	224580	"	"	"	J. M. Rivas S. J. Dyer.	Middlesbro	Triano	Martinez, B. Fort. y Triano t.ª	
975	"	Kataliñ.....	76	188700	"	"	"	C.ª Expl. mina Pepita	Boucau	Galdames	Pepita	
976	18	Saxon.....	976	244440	"	"	"	Cory's Trading C.ª Ld	Glasgow	F. Belga	Marquesa y Demasia S. Benito	
977	20	Ajax.....	428	"	"	"	"	Salió en lastre	Amberes	Lastre	(Lastre)	
978	"	Obsidian.....	310	932600	"	"	"	Chávarri y Compañía	Ayr	Cadagua	Montefuerte y Cleta	
979	"	Koldobika...	314	821920	"	300	"	Idem	Bayona	Triano	Petronila y Confianza	
980	"	Brunswyk...	1349	3568370	"	160	"	Erhardt y Compañía	Rotterdam	Orconera	Cotos de la Orconera	
981	"	Arcotes.....	1281	3181390	"	3650	752	Uribe y Eguiraun	Cardiff	F. Belga	Conchas	
982	21	Ford Castle..	1103	2677910	"	"	"	Agencia J. Wild y Comp.ª	Sunderlan	Idem	Idem	
983	"	Theseus.....	592	"	"	27150	68114	Hoppe y Compañía	Amberes	Uribitarte	(General)	
984	22	Kontzesi.....	96	260490	"	326	"	C.ª Expl. de la mina Pepita	Bayona	Galdames	Pepita, Dolores y San Juan	
985	"	Veloz.....	925	2139620	"	938	329	S. J. Dyer J. M. Rivas	Middlesbro	Triano	Martinez, B. Fortuna y Triano t.ª	
986	"	Jason.....	395	1032210	"	"	"	Martyn, Martyn y C.ª	B. Ferry	F. Belga	Conchas	
987	"	Breaga.....	1341	3259000	"	1077	447	Tomás Urquijo	Rotterdam	Orconera	Cotos de la Orconera	
988	"	Armida.....	971	2219460	"	"	"	J. M. Rivas J. Wild C.ª	Glasgow	Triano	Martinez, Triano y Esperanza	
989	23	Hispania.....	857	"	"	20036	15604	E de Arriaga y Comp.ª	Rotterdam	Uribitarte	(Via Santander)	
990	"	Achecolanda..	1308	3568660	"	750	"	Gustavo Motschman	Calais	F. Belga	Conchas	
TOTALES.				1926684360	18224420	9042024	25436487					

CABOTAJE

Núm. de ord.	Día	Nombre del buque	Tons de reg.	Kilogs. de mineral	Kilogs. de lingote	Kilogs. de hierro y acero	Kilogs. de hojalata	Kilogs. de tubos	Kilogs. de alambre	Kilogs. de harina	Kilogs. de vino	Kilogs. de carga total	Cargadores	Destino
S. ANTERIORES.				8158510	12756060	61296064	9598089	1661719	1486238	3031011	1366331	133553936		
1013	17	Cabo San Vicente	1107	"	171000	433780	79910	45735	5330	60000	15998	890437	Barcelona y esc.	Alt. Hrs. y otros
1014	"	Itálica.....	760	"	150000	386997	"	"	"	"	"	790186	Idem	Idem
1015	"	El Gallo.....	368	"	"	"	"	"	"	"	"	"	Gijón	Lastre
1016	"	Sagenite.....	287	"	"	"	"	"	"	"	"	"	Pasajes	Idem
1017	"	Duro.....	483	"	"	"	"	"	"	"	"	"	Gijón	Idem
1018	"	Havso.....	1275	"	"	"	"	"	"	"	"	"	Pasajes	Madera
1019	18	España.....	168	"	20000	233962	"	"	"	"	"	299030	Idem	Altos H. y otros
1020	"	García núm. 2..	85	"	"	12008	2892	1060	2750	"	"	91544	Gijón y escalas	Varios
1021	"	Cabo Sacratif..	1857	"	85000	1384641	151190	23790	22022	6000	1803	1896765	Barcelona y esc.	Altos H. y otros
1022	"	Santiago Alvarez	47	40000	"	"	"	"	"	"	"	40000	Gijón	H. Irigoras
1023	20	Elvira.....	589	"	"	"	"	"	"	"	"	"	San Sebastián	Gral. de tránsito
1024	"	Sicilia.....	771	"	"	"	"	"	"	"	"	"	Santander	Idem
1025	"	Storfond.....	2256	"	"	"	"	"	"	"	"	"	Idem	Idem
1026	"	Santofña.....	36	"	"	"	"	"	"	"	"	"	Castro Urdiales	Lastre
1027	"	Aurora.....	351	"	"	"	"	"	"	"	"	"	Gijón	Idem
1028	"	Cabo Prior.....	675	"	"	"	"	"	"	"	"	1015	Pasajes	L. Landaluze
1029	21	Villauril.....	36	"	"	"	"	"	"	"	"	35000	Gijón	J. S. de Otazua
1030	"	Felipa.....	58	101120	"	"	"	"	"	"	"	101720	Idem	J. G. Borreguero
1031	22	Hernani.....	260	"	"	"	"	"	"	"	"	"	Pasajes	Lastre
1032	23	Lázaro.....	277	400000	"	"	"	"	"	"	"	400000	Gijón	H. Irigoras
1033	"	Unión Hullera..	282	"	"	"	"	"	"	"	"	"	Idem	Lastre
1034	"	Chorrocha.....	16	"	"	"	"	"	2000	2150	"	11934	Lequeitio	Varios
1035	"	Lalen Mendi....	1326	"	"	"	"	"	"	"	"	"	Castro Urdiales	Lastre
1036	"	María. Gabriela..	74	145000	"	"	"	"	"	"	"	145000	Gijón	J. G. Borreguero
1037	"	El Gaitero.....	69	"	"	"	"	"	"	"	"	78900	Villaviciosa	Hulleras Sabero
1038	"	Concha.....	24	"	"	"	"	"	2000	1800	"	20445	Bermeo	Varios
1039	"	Unión núm. 2...	20	"	"	"	"	"	2000	1200	"	7361	Lequeitio	Idem
TOTALES.				8844630	13182060	63747512	9832081	1732504	1516340	3103011	1389282	137963273		

Mineral exportado durante la última semana: Para el extranjero, 35 249 980 k. Cabotaje, 686.120 k. Total 35 936.100 k.





# MAPEY

MUEBLES & DECORACIÓN

Instalaciones completas de oficinas y despachos particulares

## Muebles para escritorios

Proyectos y presupuestos gratis

LA GRAN BRETAÑA

6, ESTACIÓN, 6

# Société Générale

CAPITAL: 400 MILLONES DE FRANCOS

Sociedad Anónima fundada en 1864

Domicilio social: 54-56, rue de Provence, París

93 SUCURSALES Y AGENCIAS EN PARÍS • 300 EN PROVINCIA • SUCURSALES EN LONDRES

Sociedades filiales en Bélgica, Rusia, Suiza, Alemania y Africa

2.000 CORRESPONSALES BANQUEROS EN EL MUNDO

Sucursal de San Sebastián: 1, Miramar

## Principales operaciones

Descuento de Papel Comercial—Cobros sobre España y Extranjero

Bolsa—Conservación especial de títulos, Garantías contra los riesgos de reembolso á la par—Cambio de monedas.

Giros, Mandatos y Cartas de crédito circulares sobre todas las plazas de España y Extranjero.

Anticipos sobre valores.—Alquiler de cajas fuertes para guardar alhajas, documentos, platería y objetos preciosos.

**Cuentas corrientes en Pesetas, Francos, Libras esterlinas y Marcos**

Intereses que se abonan hasta nuevo aviso en los depósitos de pesetas y francos

A la vista. . . . . 2 por 100

A tres meses fijos. . . 2 1/2 por 100

A seis meses. . . . . 3 por 100

En los diversos grupos comprendidos en esta partida Burdeos, Borgoña, Rhin y Mosela, etc., sólo figuramos en el primero con 3 512 kilos por valor de 2 810 coronas sobre un total de 382.524 kilos por valor de 306 019 coronas.

En la misma partida número 695 1/2, vinos desde 14 á 25 grados alcohólicos en barricas:

Tipo Burdeos. Sobre un total de 4.200 kilos por valor de 3.361 coronas figuramos con 134 kilos por valor de 107 coronas.

Tipo Borgoña. Ha consumido Suecia 4.680 kilos por valor de 5.616 coronas. Nuestro haber se eleva á 241 kilos por valor de 289 coronas.

Tipo Oporto. Corresponde el primer lugar á Portugal con 298.648 kilos por valor de 373.310 coronas; seguimos nosotros con 70.962 kilos por valor de 88.702 coronas. El total general se eleva á 449.815 kilos equivalentes á un valor de 562.269 coronas.

En los demás grupos del Arancel número 696 (vinos hasta 14 grados alcohólicos en otros envases), 696 1/2 (vinos desde 14 á 25 grados alcohólicos, idem idem), y 697 (vinos espumosos hasta 25 grados alcohólicos), sólo figuramos con partidas tan insignificantes que no puecen dar margen á ninguna suerte de consideraciones.

Como claramente se desprende de todo lo expuesto, la im-

portación de vinos españoles inferiores á 14 grados es sumamente débil para nuestra patria á causa del régimen de favor de que gozan aquéllos, gracias al último convenio comercial con Francia que reduce los derechos de importación en Suecia para sus vinos de 65 óre que pagaban antes, á 34 por litro que pagan en la actualidad.

Ahora bien, estos vinos son los que precisamente faltan en España; más fuertes los nuestros en general y teniendo ordinariamente de 15 á 25 grados, están sometidos al derecho de 65 óre (80 céntimos aproximadamente) por litro lo cual contribuye á disminuir su consumo y también el beneficio del productor, pues los consumidores se han acostumbrado á un pago de derechos bastante más módico.

Permítome en consecuencia hacer notar la importancia que tendría para nuestra patria el encontrar una base de negociación con Suecia que asegure la reducción de los derechos de entrada para vinos de más de 15 grados alcohólicos. Ciertamente los vinos españoles son aquí muy apreciados y serían objeto de mayor consumo si pudiera obtenerse una reducción de derechos al nivel de los que devengan otros más ligeros, poniéndolos así al alcance del consumidor sueco que no puede en general pagar precios excesivos y para el cual nuestros vinos son hoy artículo de verdadero lujo.

(Del Secretario de la Legación en Stockolmo Sr. Gómez Contreras.)

## Martin & Pagenstecher

Fábrica de material refractario

Ladrillos refractarios para Hornos Siemens--Martin

Ladrillos de Sílice, de magnesia, etc.

Materiales aluminosos y de grafito

Toberas para Cowpers y Bessemers

Retortas para fábricas de gas

*Instalaciones completas de fábrica de gas sistema Martin & Pagenstecher*

Pídanse ofertas, catálogos y referencias á nuestro representante:

**Urbano Eggenberger**

## Muelheim a. Rh.

Producción anual: 40.000 toneladas

**Bilbao, Ercilla, S. M.**

## Los Sres. Ortiz y Abásolo

Ingenieros

representantes de la Societé Anonyme Westinghouse han trasladado sus oficinas y han abierto un nuevo almacén en la Alameda de Recalde, n.º 1, esquina á la Plaza Elíptica.—BILBAO.

## YANKE HERMANOS

AGENCIA DE ADUANAS

Comisiones, Consignaciones, Embarques, Seguros marítimos

BILBAO

Sucursales: IRÚN, PASAJES, HENDAYA

TELEGRAMAS: YANKE.—BILBAO

## Comercio internacional de vinos

Los intercambios de vinos europeos fueron en 1911, á pesar de los fuertes derechos de aduana y reglamentos á que están sometidos los vinos que pasan las fronteras, los siguientes:

Inglaterra importó durante ese año 12.604.000 galones en cascos y en botellas cuyo valor ascendió á 4.162.000 libras esterlinas. Introdujo además por un valor de 1.929.000 libras esterlinas de vinos espumantes.

Bélgica compró vinos en cascos por valor de 16.930.116 francos y vinos embotellados por valor de 11.044.109 francos. Los vinos importados en Bélgica proceden, en su mayor parte, de Francia y Portugal.

Italia no pudo, naturalmente, repetir sus formidables ventas de 1910, que superaron la cifra de 66.000.000 de libras, sin contar 14.000.000 de libras de vermouth. Sus exportaciones, en 1911, se calculan en 40.000.000 de libras de vino, en cascos y en botellas, con más de 13.000.000 de litros de vermouth.

Los envíos de Marsella para el Plata van desarrollándose, mientras que merman los de los Estados Unidos. Para los vinos comunes en cascos, Suiza, primera cliente, redujo sus compras en 1911, luego hicieron lo propio la Argentina y el Brasil.

España hizo grandes negocios en vinos durante 1911. Exportó vino tinto común por valor de 60.000.000 de pesetas; vinos blancos por valor de 11.000.000; vino de Jerez, pesetas 2.500.000; en vinos de Málaga y diversas otras c'ases, por valor de 15.000.000 de pesetas.

El conjunto forma un total de exportación de vinos de más de cien millones de pesetas contra 85 millones del año precedente.

## Juan Sansinenea

Fuenterrabía, 33, y Urdaneta, 8, San Sebastián.

Minas, bosques, industrias, ferrocarriles, tranvías, propiedades, saltos de agua, colocación de negocios, constitución de sociedades.



## Información Marítima

### Importación

s significa «sacos», f «fardos», o «cajas», b «barriles», y las cantidades son kilos, donde no se indique otra cosa.

*Buques con carga entrados hasta el 23 de Agosto de 1912*

Vapor noruego SARDINIA. De Bodo: 15.000 bacalao, S. R. Renobales.

Vapor inglés OBSIDIAN. De Newport: 893.250 carbón, Aznar y Compañía.

Vapor inglés SAGENITE. De Newport: 893.200 carbón, á la orden Vapor alemán KRONOS. De Amberes: 125 bultos 147.200 hierro en lingotes, á la orden.

Vapor alemán THESEUS. De Amberes: 400 s. 140.000 maíz, L. García Cazaña; 13 c. 7.332 cristales planos, 1 c. 450 maquinaria, 31 jaulas 55.010 vidrio grueso; 2 c. 268 raíces y plantas, 1 caja 310 máquinas, C. Hoppe y Compañía; 385 balas 38.967 pasta de madera, La Papelera Española; 500 s. 25.000 tierra, Cristalería Española; 300 s. 30.000 maíz, R. Castillo; 7 jaulas 677 aisladores de porcelana, Sociedad Tranvías de Zaragoza; 30 cascos 1.750 cerveza, Viuda de F. Pérez Yarza; 16 jaulas 1.920 azulejos de barro, C. Cortázar; 27 jaulas 2.628 idem, Fatrás Hermanos; 3 b. 261 vidriería 3 toneles 583 loza, A. Cortina y Hermano; 190 bultos 8.703 radiadores de hierro, 1 c. 227 acero, 11 c. 2.356 papel para imprimir, 26 c. 2.437 cerveza, 3 bultos 778 accesorios de hierro, 1 caja 103 ferretería, 1 c. 114 motor, 19 bultos 2.419 maquinaria, A. Conrad y Compañía; 9 c. 1.768 cartón, 5 idem 298 ferretería, 2 jaulas 608 chapas de acero, 3 b. 987 hojas, 14 bultos 1.484 yeso, 7 idem 1.357 barras acero, 25 cascos 2.700 blanco de zinc, 2 c. 533 pianos, 1 c. 67 colores, 6 c. 894 ferretería, 2 c. 146 madera labrada, Yanke Hermanos; 12 bultos 3.530 trenes de ruedas, Igartua y Compañía; 574 bultos 16.494 carriles, eclises, maquinaria, vía portátil y catálogos, Sociedad Anónima Industrial de Ferrocarriles; 301 piezas 13.465 tubos de hierro, Sociedad Tubos Forjados; 7 bultos 866 maquinaria y muelas para vidrio, Murguía, Arangüena y Compañía; 201 jaulas 24.800 ladrillos refractarios, 16 idem 11.490 piedras refractarias, F. Zalvide; 14 b. 1.700 clavos de hierro, A. Taubmann; 1 jaula 788 maquinaria, Fábrica de San Francisco; 1 b. 45 vidrio hueco, Instaladora General; 10 cilindros 513 potasa cáustica, 40 bultos 3.400 colores ultramarinos, Canivell Hermanos; 10 idem 2.351 ferretería, M. Ledoux y Compañía; 1 c. 70 artículos de reclamo, A. Unter; 2 rollos 133 cuerdas de algodón, 1 c. 12 grasa, 3 balas 250 cuerdas de cáñamo, Viuda de E. Oetsellere y Compañía; 5 balas 964 alfombras, 40 c. 1.080 leche condensada, Rica Hnos.; 1 c. 115 tejidos lino, C. Mares; 8 c. 973 billetes de cartón, Z. Llaguno; 20 cascos 4.010 aceite mineral, J. Otaduy y Compañía; 24 bultos 2.084 maquinaria, El Material Industrial; 2 balas 246 papel, Bilbaina de Artes Gráficas; 6 c. 662 extracto de carnes, 2 c. 241 anuncios,

# BODEGAS BILBAINAS

Capital: 6.000 000 de pesetas.

Domicilio social.—BILBAO



COÑAC "FARO"

La más importante casa española entre las dedicadas al negocio de vinos

Vinos finos de mesa -- Coñac "Faro"

Casas en MADRID = GIJÓN = SEVILLA = BARCELONA

Bodegas de la Sociedad:

Haro—Valdepeñas—Noblejas—Alcázar de San Juan—  
Labastida—Santa Cruz de la Zarza—Alicante—Madrid—  
Bilbao—Huerta—Riela—El Ciego—Monóvar.

Especialidad en vinos de Rioja.—Rioja clarete fino.—  
Rioja blanco fino.—Cepa Borgoña.—Cepa Sauternes.

Gran premio, Exposición Universal de Bruselas 1910

Exportación á todo el mundo



MARCA DEL RIOJA FINO

Lizárraga y Compañía; 700 atados 16.590 traviesas de acero, 3 piezas 104 barras de hierro, 1 c. 225 papeles, 13 c. 1.764 escarpas y tornillos, 6 bultos 844 via portátil, 3 c. 1.082 cajas de engrase, 80 bultos 20.059 vagonetas y accesorios, Orenstein y Koppel-Arthur Koppel; 19 bultos 2.976 papel y cartón, Echevarría y Espiago; 1 c. 148 cilindros de vidrio, La Basconia; 17 bultos 500 gatos, Erice y Mariscal; 4 c. 430 productos químicos, Barandiarán y Compañía; 700 s. 70.000 maíz, 4 piezas 706 vagonetas, 14 balas 8.400 pieles, 70 s. 4.021 corteza de mangrove, 8 bultos 595 calderas y radiadores de hierro, 465 paquetes 20.644 chapas de hierro, 2 c. 66 ampollas, 76 bultos 1.386 pizarras, 2 c. 490 maquinaria agrícola, 17 bultos 1191 barniz y colores, 65 bultos 1.573 grasa, 1.537 s. 67.850 cemento, 20 c. 1.000 vaselina, 78 barriles 20.060 asfalto, 484 bultos 565.405 hierro en lingotes, á la orden.

Vapor noruego STORFOND. De *New York*: 1 jaula 204 muelas, 3 c. 291 remaches, Theo Butler Limited; 28 jaulas, 2.932 válvulas hierro y bronce, 1 c. 55 cemento de hierro, 3 b. 626 ferretería, M. Ledoux y Compañía; 1 c. 43 artículos de caucho, A. Conrad y Compañía; 195 bultos 11.441 maquinaria agrícola, Garteiz Hnos., Yermo y Compañía; 1 bala 23 coichón, C. Hoppe y Compañía; 300 s. 32.718 garbanzos, V. Urigüen; 224 s. 24.400 idem, C. Escudero; 8.663 s. 866.399 idem, V. Zapatero; 6.759 s. 679.392 idem, Hijo de P. Basteria; 1.017 s. 102.701 idem, Greaves y Arbaiza; 2.430 s. 243.000 idem, Gil Martínez y Compañía.

Vapor español ELVIRA. De *Liverpool*: 20 c. 580 maquinaria, 1 c. 209 pieza de hierro, 151 c. 7.866 hojalata, 2 c. 194 libros, 1 c. 86 alambre de acero, 29 bultos 1.528 herramientas de acero, 1 c. 24 modelo de ferrocarril, 5 bultos 407 maquinaria, 3 c. 364 bicicletas y accesorios, 26 b. 3.329 aceite, 34 c. 3.936 colores y barniz, 3 c. 253 efectos para dentistas, 12 atados 799 tubos de hierro, 1 c. 205 bombas de mano, 1 c. 108 parrillas, Yanke Hermanos; 1 c. 76 cuero, 28 bultos 1.034 acero en barras, 2 b. 565 crisoles, 3 bultos 117 palas, 7 bultos 941 ferretería, 50 bultos 5.587 papel para imprimir, 6 bultos 605 hules, 2 c. 302 tejidos, 5 b. 1.004 grasa, 139 b. 13.082 aisladores, 231 chapas 11 621 hierro, 1 c. 98 tubos de cobre y latón, 8 b. 1.663 barniz, 7 c. 1.534 loza y ferretería, 1 c. 53 piezas de hierro, A. Conrad y Compañía; 8 c. 3.590 ferretería y latón, 1 c. 45 gamuza, 3 bultos 160 hierro y acero, 1 c. 166 ferretería, 1 c. 234 tubos de latón, 3 b. 644 ruedas de hierro, R. Talasac; 1 c. 196 piezas de goma, 66 bultos 2.091 alambre de acero, Guevara y Compañía; 1 c. 113 bañera, 9 b. 1.955 loza, 23 bultos 200 madera, 1 c. 98 ferretería, Z. Andrés y Urlézagaga; 5 b. 1.163 plumbagina, 8 c. 229 productos químicos, Barandiarán y Compañía; 10 b. 5.337 cobre en placas, 3 bultos 4.618 fermachine, 1 c. 181 rollos de goma, Altos Hornos de Vizcaya; 71 f. 3.550 bacalao, Acle Hermano; 1 bulto 2.032 cigüeñal, J. Goyoaga; 2 c. 47 ropa y libros, 1 c. 22 bicicleta, G. López; 1 b. 214 vidrio en polvo, F. Simón; 2 c. 109 esencia, C. Hoppe y Compañía; 3 b. 924 loza, A. Cortina y Hermano; 400 f. 72.576 yute en rama, 5 bultos 231 maquinaria, Power y Echeguren; 1 c. 13 idem, González Gómez y Compañía; 1 fardo 109 tejidos, J. B. Martínez; 14 cajas 424 grasa, 1 caja 92 acero, General Eléctrica de España; 3 cajas 807 tejidos, A. Uriarte; 5 c. 180 máquina de escribir, M. Espinosa; 2 cajas 145 galletas, P. Martín y Hermano; 1 caja 37 barniz, G. Gutiérrez; 1 c. 47 bicicleta, L. Briñas; 15 bultos 811 acero, Luchana Mining; 1 c. 86 maquinaria, Martínez y Otero; 1 c. 131 tacones de goma, N. Zulueta; 2 c. 94 quincalla, L. Mira; 1 c. 119 caldera, 1 c. 112 fieltro, 149 piezas 1.843 tubos de hierro, Miguel y Felipe; 997 s. 75.445 sulfato de sosa, F. L. Dubus; 34 bultos 2.476 chapas y barras de acero, 65 barras 1.925 bronce, cobre y latón, Erice y Mariscal; 5 c. 1.135 tejidos, A. R. Moronati; 2 c. 982 pianos, P. Pocheville; 25 f. 1.250 bacalao, Zabala y Aguirre; 35 f. 1.750 idem, M. Azaola; 1 pieza 888 caldera de hierro, F. García; 348 f. 12.345 bacalao, Diez y Senosiain; 1 b. 662 aceite, F. Echevarría é Hijos; 25 bultos 11.964 ruedas, Sociedad Española de Construcciones Metálicas; 1 c. 153 espuelas y estribos, Periquet é Hijos; 10 c. 535

ferretería, Maiz y Gándara; 78 lingotes 1.028 estaño, L. Landáburu, 233 lingotes 3.083 idem, R. Rochelt é Hijos; 4 c. 85 quincalla, 6 c. 125 whiskey, Testamentaria de E. Uralde; 125 s. 12.500 maíz, 192 f. 9.600 bacalao, B. Santibañes; 1.200 piezas 15.859 duelas, Acha Hermanos; 1 c. 58 maquinaria, Igarua y Matauco; 25 piezas 1.753 muelles, M. de Corral; 1 c. 19 jamón, 1 f. 44 alfombras, Viuda de Larrea; 12 bultos 211 calderas, S. Guinea; 5 c. 1.739 barras de acero, Nespral y Compañía; 3 bultos 4.681 fermachine, La Basconia; 1 c. 37 libros, Conde de Zubiria; 9 rollos 9.6 hules, Hijos de L. Yohn y Compañía; 1 rollo 10 lianta de goma, F. Alonso; 4 cajas 2.587 maquinaria, S. Letona; 2 c. 197 bombas, Morgan y Ellió; 6 fardos 1.146 tejidos y alfombras, G. Poirier; 1 c. 69 coche para niños, A. Maiz; 3 c. 965 loza, S. Cortina; 10 c. 998 artículos fantasia, M. Gaminde; 11 c. 1.287 colores, Canivell Hermanos; 40 tambores 1.145 pintura, Ansuátegui é Hijo; 23 c. 3.930 barras y tubos de cajas hierro, 2 c. 712 acumuladores, Ferrocarril de Galdames; 1 fardo 112 papel, Artes Gráficas; 10 c. 131 té, R. Castillo; 12 bultos 614 maquinaria y accesorios, 20 atados 1.024 acero, Sheldon, Goe-naga y Compañía; 24 bultos 831 acero en barras, 3 bultos 264 motor, 1 pieza 99 idem, 1 b. 172 barniz, 4 b. 547 pintura, 20 cajas 420 whisky, 9 bultos 608 comestibles y especias, 30 barras 727 metal, 2 b. 400 aceite mineral, 15 rollos 2.347 cuerda de cañamo, 1 c. 1.362 automóvil, 3 b. 186 cerveza, 6 bultos 1.259 tejidos y alfombras, 164 chapas 7.960 hierro, 250 balas 45.350 yute, 2 b. 522 estaño, 25 cajas 3.635 botellas vacías, 13 c. 1.355 limas, 9 rollos 1.428 cable de acero, 2 c. 108 piezas de hierro, 1 c. 128 ferretería, 160 lingotes 2.047 estaño, 9 c. 919 barniz y pintura, 380 atados 18.620 hierro en chapas, 1 caja 68 alambre de acero, 1 c. 180 tornillos y arandelas, 1 c. 114 tiradores, 2 b. 590 goma, 8 b. 2.269 sulfato de cobre, 2 b. 679 muriato amoniaco, 1 rollo 478 alambre de acero, 1 barra 450 acero, 7 bultos 782 ferretería, 2 c. 177 barniz, 100 cuñetes 699 hierro, 3 fardos 337 motores, 300 duelas 4.163 roble, 1 c. 65 solución de goma, 20 b. 5.442 alambre, 1 c. 187 barniz, 3 c. 422 pinturas, 1 c. 526 caldera de acero, 1 b. 38 azulejos, 2.083 fardos 105.509 bacalao, 144 bultos 16.024 maquinaria, 77 b. 6.438 manteca, 300 s. 29.982 maíz, 962 c. 47.101 hojalata, á la orden.

Vapor noruego SICILIA. De *Christiansund*: 155 fardos 7.760 bacalao, Rica Hermanos; 400 fardos 20.000 idem, P. Sabas; 150 fardos 7.575 idem, A. Conrad y Compañía; 50 fardos 2.525 idem, Echevarría y Espiago; 20 f. 1.010 idem, Hijo de P. Basteria; 10 f. 505 idem, Yanke Hermanos; 100. b. 15.000 raba, 5.000 bacalao, Viuda de H. Lund y Clausen; 25.000 idem, Diez y Senosiain; 10.617 idem, Greaves y Arbaiza.

De *Aalesund*: 30 b. 4.500 raba, R. Talasac; 125 f. 6.312 bacalao, 10.000 idem, Viuda de H. Lund y Clausen; 110 f. 5.555 idem, Rica Hermanos; 345 f. 15.275 idem, P. Sabas; 155 f. 7.750 idem, Yanke Hermanos; 100 fardos 5.000 idem, A. Conrad y Compañía; 13.100 idem, Diez y Senosiain; 18.000 id., Greaves y Arbaiza; 30.000 idem, Hijos de P. Basteria.

De *Bergen*: 6 b. 723 aceite de bacalao, 635 fardos 36.750 bacalao, P. Sabas; 4 b. 479 aceite de bacalao, 30 f. 1.500 bacalao, Rica Hermanos; 39 b. 5.850 raba, R. Talasac; 25 f. 1.250 bacalao, A. Conrad y Compañía.

Vapor español BELGICA. De *Newcastle*: 2.988.280 carbón, Altos Hornos de Vizcaya.

Vapor español CABO PEÑAS. De *Marsella*: 832 s. 50.000 copra, M. Castellanos y Compañía.

Vapor español BACHI. De *Newcastle*: 876.960 carbón, Hijos de Astigarraga; 976.656 idem, García y Compañía; 1.348.884 idem, Viuda de B. Otero y Compañía.

Vapor español RIVAS. De *Newcastle*: 3.501.750 carbón, 101.510 coke, 28 c. 9.084 ladrillos, 5 piezas 16.991 ejes de hierro, 1 pieza 840 cadena de hierro, 3 c. 1.114 sierras circulares, 39 b. 26.801 ferromanganeso, 3 bultos 2.943 hornos, 938 tubos 19.196 acero, 20 b. 3.180 pintura, Fabrica de San Francisco.

Vapor español BIZKAYA. De *Newport*: 610.421 carbón, Viuda de B. Otero y Compañía; 1.053.722 idem, Hijo de Astigarraga; 304.500 idem, Urrutia y Compañía.

Vapor noruego PAPELERA. De *Sundsvall*: 2.200 balas 379.400 sulfito seco, Sociedad General de Industria y Comercio.

De *Hernosand*: 2.200 balas 313.360 sulfito seco, Sociedad General de Industria y Comercio.

Vapor alemán AJAX. De *Amberes*: 854 piezas 31.340 tubos de hierro, M. Ledoux y Compañía; 241 atados 12.107 chapas, Hijos de J. C. Muguruza; 547 bultos 28.925 idem, 134 bultos 156.925 lingotes, 150 b. 30.194 aceite mineral, 406 piezas 46.250 bandajes, á la orden.

Vapor español KATALIN. De *Bayona*: 50 c. 5.000 agua mineral, Centro Farmacéutico Vizcaino; 3.100 tablas y 2.600 tablillas pino, J. Abrisqueta; 8.000 tablas idem, T. Echeverría; 2 c. 460 tejidos, 1 caja 12 pieles, L. Castillo y Compañía; 2 c. 51 tejidos, 1 c. 65 perfumería, G. Poirier; 40 bultos 1.200 ajuar, F. Charola; 350 piezas 12.250 barriles vacíos, M. Vanderhaeghe y Compañía.

Vapor español LALEN MENDI. De *Newcastle*: 2.977.400 carbón, 248 b. 180.857 ferromanganeso, 12 b. 4.060 tapones de tierra, 24 barras 2.013 acero, 2 atados 721 sierras, 1 c. 262 acero en barras, Altos Hornos de Vizcaya; 85 barras 25.372 acero, 103 barras 17.500 hierro, 139 chapas 137.384 idem, 14 piezas 14.185 grúa, 3 piezas 8.155 ejes de hierro, 152 piezas 7.643 madera, 6 piezas 5.698 cadenas de hierro, 8 piezas 1.358 fieltro alquitranado, Compañía Euskalduna; 2 f. 357 muebles, Sota y Aznar; 4 f. 335 motocicletas, L. Arana.

Vapor holandés HISPANIA. De *Rotterdam*: 41 c. 4.932 ferretería, 3 bultos 847 esmeril, 2 c. 181 porcelana, 98 bultos 1.596 quesos, 22 c. 2.471 hierro y vidrio, 235.340 ladrillos refractarios, 153 sacos 14.700 mortero, 4 c. 4.940 hierro fundido, 6 b. 342 colores, 3 cajas 999 filtros, 3 c. 449 asbesto, 20 c. 2.684 ferretería y utensilios de cocina, A. Conrad y Compañía; 1 rollo 317 cable de cobre, 2 cajas 242 sublimas, 274 bultos 5.905 quesos, 58 b. 2.380 cerveza, Yanke Hermanos; 85 c. 8.016 sidol, 1 c. 248 porcelana, 123 piezas 10.580 tubos de hierro, 1 bala 14 anillos de goma, Z. Andrés y Urdéaga; 2 c. 142 loza, 2 b. 625 tripas saladas, E. de Arriaga; 4 c. 1.054 porcelana, 5 b. 1.190 tornillos, 52 atados 1.230 horcas, 40 cajas 1.095 quesos, 1 c. 45 hierro obrado, 9 rollos 3.133 alambre de latón, 30 bultos 3.506 cartón y papel, R. Talasac; 13 c. 1.354 acero, 11 cajas 1.838 ferretería, Hijos de L. Yohn y Compañía; 13 rollos 789 cobre, 11 bultos 2.931 alambre de idem, A. E. G. Thomson-Houston Ibérica; 1 c. 62 empaquetadura, 61 bultos 13.600 máquinas para gas, Altos Hornos de Vizcaya; 219 balas 45.492 pasta de madera, La Papelera Española; 4 b. 1.765 cobre, Siemens Schuckert; 24 cajas 671 cobre viejo, J. Roock; 20 s. 1.010 cola, Sociedad Productos para Pulimento; 3 c. 487 ferretería, Richter Hermanos; 8 c. 922 idem, J. I. Amann; 1 pieza 725 torno, J. Urribasterra y Compañía; 70 cascotes 63.010 ferromanganeso, U. Eggenberger; 8 c. 222 quesos, I. Lazaga; 46 c. 1.134 idem, Echevarría y Espiago; 2 c. 72 anuncios, Barandiarán y Compañía; 19 c. 1.633 agua mineral, A. Larranaga; 4 c. 620 pipas, J. Damborenea; 1 c. 62 vino, Erhardt y Compañía; 49 c. 647 quesos, G. Carranza; 87 s. 10.060 turba, 1 c. 42 alambre de plomo, 2 c. 144 papel, 3 c. 119 ferretería y quincalla, Azucarera de Madrid; 2 c. 244 ferretería, Viuda e Hijos de W. Anderch; 4 cajas 831 ferretería, Richter Hermanos; 14 c. 5.965 maquinaria, A. H. Schulte; 14 bultos 7.911 maquinaria, 5 c. 565 ácido tartárico, 4 balas 684 papel, 892 lingotes y 46 barras 46.716 estaño, 30 s. 1.905 harina, 14 balas 541 miraguano, 2 c. 984 hojas de latón, 33 c. 3.378 betún, 5 c. 433 hollín, 10 b. 1.100 secante, 1 c. 127 quesos, 6 c. 655 artículos de cocina, 6 c. 1.161 ferretería, 3 c. 304 felpa de pelo de camello, 5 b. 1.148 grafito, 1 b. 221 productos químicos, á la orden.

### Cabotaje

*Buques entrados hasta el día 23 de Agosto de 1912*

Vapor CABO BLANCO. De *Barcelona*: 936 zinc, 1.140 aguardiente, J. Barañano; 7.293 azúcar, Hijos de Zuricalday; 2.732 idem, D. Ibarreche; 2.720 idem, V. Urigüen; 4.752 hilados, Agencia Central de las Hilaturas; 1.000 barriles vacíos, Vacuum Oil y Compañía; 2.715 aceite, R. Garavilla; 3.430 cloruro de cal, Barandiarán y Compañía; 1.105 tejidos, 2.000 algodón, 42.693 varios, á la orden.

De *Valencia*: 694 aceite de máni, Barandiarán y Compañía; 1.209 idem, L. de Otero; 3.378 cilindros, 1.250 mantecas, 11.400 arroz, 1.800 harina de idem, á la orden.

De *Alicante*: 9.360 vino, Bodegas Bilbainas; 226.436 idem, á la orden.

De *Málaga*: 533 licores, J. Alvarez; 320 idem, G. Carranza; 125 idem, E. Berros; 1.400 bidones, Compañía de Alcoholes; 4.850 mármol, B. Lambarri.

De *Sevilla*: 460 jabón, D. Montejo; 1.580 piezas de hierro, J. y J. de Goyosaga; 9.000 acero, 20.000 habas, 10.420 maíz y salvado, á la orden.

De *Cádiz*: 126 vino, C. Fernández.

De *Vigo*: 790 metal viejo, F. Merodio, 480 bidones, Compañía de Alcoholes; 24.336 tablilla aserrada, 150 bidones, 2.000 huevos, á la orden.

De *Villagarcía*: 25.810 tablilla aserrada, A. Cortés; 2.400 huevos, á la orden.

De *Coruña*: 720 molduras, á la orden.

Vapor DOLORES. De *Zumaya*: 115.000 adoquines, Hijos de Astigarraga.

Vapor MOSQUITERA. De *Gijón*: 180.000 carbón, I. Abaitua.

Vapor EL GALLO De *Gijón*: 804.800 carbón, Fábrica de San Francisco.

Vapor CARONES ASTURIANOS. De *Gijón*: 644.310 carbón, Ferrocarriles de Galdames.

Pailebot FELIPE. De *Zumaya*: 103.500 cemento, 600 carbón vegetal, á la orden.

Vapor CABO PEÑAS. De *Barcelona*: 500 latón, M. Ibáñez.]

De *Cartagena*: 2.348 pirita, Sociedad General de Industria y Comercio.

De *Almería*: 6.000 azúcar, M. Zuricalday.

De *Málaga*: 410 vino, á la orden.

De *Huelva*: 10.010 habas, L. Sánchez; 151 habas, maíz, vino, y chacina, á la orden.

De *Sevilla*: 160 perdigón, A. Taubman; 1.200 loza, J. M. Amézaga; 1.310 idem, A. Conrad y Compañía; 400 idem, C. Ceverio; 28.019 resina, Tapia y Sobrino; 30.000 habas, 4.800 aceite, á la orden.

De *Cádiz*: 147 licores, J. López; 250 aceite, A. G. de Arteche.

De *Vigo*: 2.950 sardinas, R. Garavilla; 19.300 tablilla aserrada, á la orden.

Balandra CHORROCHA. De *Lequeitio*: 2.000 envases, 5.700 conservas, E. de Arriaga y Compañía.

Vapor DURO. De *Gijón*: 924.000 carbón, Altos Hornos de Vizcaya.

Vapor MARIA GERTRUDIS. De *San Esteban de Pravia*; 900 bacalao, J. M. Carrasco.

Vapor JOVELLANOS. De *Gijón*: 518.000 carbón, La Basconia.

Vapor HERNANI. De *Camposancos*: 65.000 tablilla, Altos Hornos de Vizcaya; 30.000 idem, La Basconia.

Vapor EL GAITERO. De *Villaviciosa*: 730 sidra, C. Maruri,

Vapor AURORA. De *Gijón*: 968.000 carbón, Altos Hornos de Vizcaya.

### Cabotaje

*Buques salidos hasta el día 23 de Agosto de 1912*

Vapor CABO SAN VICENTE. Para *Santander*: 2.060 papel de empaques, F. Cándido de Atucha; 2.772 acero en chapas, Altos Hornos de Vizcaya; 13.730 chapas de hierro, Fábrica de San Francisco.

Para *Ferrol*: 1.180 bolsas de papel, Viuda de A. Allende; 160 hilados, Agencia Central de las Hilaturas; 110 desperdicios de latón, Martínez y Otero; 234 licores, M. Acha; 2.160 hierro en chapas y barras, S. Garvisu; 940 bolsas y papel de envolver, Hijos de Amuriza y Compañía; 400 garbanzos, Hijo de P. Basterra; 250 bolsas y papel de envolver, R. Coca; 4.160 vino, Bodegas Bilbainas; 60.420 hierro en barras, Altos Hornos de Vizcaya; 200 papel de embalaje, R. Mar; 5.000 harina, Ugalde y Compañía; 2.139 acero, Talleres de Deusto; 200 garbanzos, I. Ubieta; 400 muebles A. Aguirre.

Para *Coruña*: 1.067 hilados, Agencia Central de las Hilaturas; 1.026 papel de empaques, F. C. de Atucha; 990 piedras fregaderas, Sunyer y Compañía; 10.000 harina, A. Marin; 2.513 vidrio, Delclaux y Compañía, 9.000 harina, J. M. González; 110 estaño, Woldemar Baumann; 580 bacalao, Diez y Senosiain; 13.060 hojalata, R. Rochelt e Hijos; 174 tornillos de hierro, Pradera Hermanos y Compañía; 10.200 hierro en barras, Sociedad Santa Ana de Bolueta; 704 canas de hierro, M. Ibáñez; 7.850 clavos de hierro, F. Echevarría e Hijos; 585 cubiertos de hierro estañado, Sánchez Díaz y Herro; 1.155 camas de hierro, La Camera Española; 520 vino, D. Padró; 1.800 garbanzos, V. Zapatero; 6.209 papel para imprimir y envolver, La Papelera Española; 429 tubos de hierro, Sociedad Tubos Forjados; 400 garbanzos, Hijo de P. Basterra; 3.515 alcohol, La Compañía de Alcoholes; 8.950 hojalata, La Basconia; 5.000 harina, Ugalde y Compañía; 312 ferretería, 196 vino, Bergé y Compañía; 1.100 garbanzos, Viuda de J. Velasco; 1.200 vino, Arambarri y Azpitarte; 20.700 hojalata, 7.819 hierro y acero en barras y vigas, Altos Hornos de Vizcaya.

Para *Villagarcía*: 1.123 hilados, Agencia Central de las Hilaturas; 1.430 espino artificial, Alambres del Cadagua; 40.920 azúcar, General Azucarera; 5.000 harina, J. M. González; 24 escobillas, Barandiarán y Compañía; 565 clavazón de hierro, F. L. Dubus; 277 tubos de hierro, M. Ibáñez; 703 camas de hierro, La Camera Española; 320 bolsas y papel de envolver, Viuda de A. Allende; 4.360 hojalata, R. Rochelt e Hijos; 3.230 clavazón de hierro, F. Echevarría e Hijos; 160 vino, Bodegas Bilbainas; 2.770 hojalata, 1.312 acero en chapas, Altos Hornos de Vizcaya; 3.380 vidrio, A. Deprit; 840 azúcar, General Azucarera.

Para *Martin*: 790 camas de hierro, M. Ibáñez; 808 garbanzos, G. Escudero; 220 clavillo de latón, Pradera Hermanos y Compañía; 63 tasajo, 600 bacalao, 1.400 garbanzos, Acle Hermano; 3.410 pinturas, Romero, Muñuzuri y Compañía; 2.273 bolsas de papel, Viuda de A. Allende; 260 vino, Z. Andrés y Urdéaga; 329 picachones de hierro, G. Pradera y Compañía; 600 bolsas y papel de envolver, R. Coca; 2.000 hojalata, Altos Hornos de Vizcaya; 1.797 ferretería ordinaria, Bergé y Compañía.

Para *Vigo*: 1.424 hilados, Agencia Central de Hilaturas; 3.000 camas de hierro, M. Ibáñez; 1.710 jabón, M. Castellanos y Compañía; 65 dulce de membrillo, L. Portero; 7 chapas de hierro, 1.300 hojalata, R. Rochelt é Hijos; 48 tasajo, 200 bacalao, 4.200 garbanzos, Acle Hermano; 260 vino, Viuda é Hijo de J. Iturriagoitia; 600 palas de hierro, P. Ocón; 170 cerveza, Edgar J. Turner; 1.540 camas de hierro, La Camera Española; 350 albayalde, Romero, Muñuzuri y Compañía; 30.048 tubos de hierro, Sociedad Aurrera; 5.000 harina, E. Coste y Vildósola; 3.649 clavazon, F. Echevarría é Hijos; 1.995 tubos de hierro, Sociedad Tubos Forjados; 960 vino, Yanke Hermanos; 4.210 alcohol, La Compañía de Alcoholes; 2.100 cubos galvanizados, 1.000 hojalata, La Basconia; 1.000 garbanzos, Z. Andrés y Urléaga; 10.000 harina, Ugalde y Compañía; 1.102 ferretería, Bergé y Compañía; 900 garbanzos, I. Urbietá; 18.000 yeso, 120 inodoros de loza, 370 cisternas, C. Cortázar; 716 tejidos de algodón, S. Letona; 9.950 hojalata, 16.721 hierro y acero en barras y vigas, Altos Hornos de Vizcaya; 3.000 clavos de hierro, Alambres del Cadagua.

Para *Huelva*: 13 secante en polvo, 4.693 ferretería, 42 sebo fundido, 198 pintura, 285 aceite mineral, 1.026 idem de olivas, Bergé y Compañía; 2.500 harina, E. Coste y Vildósola é Hijo; 560 clavazon de hierro, Rifé y Sánchez; 8.400 clavos, Central Internacional; 1.300 garbanzos, Hijo de P. Basterra; 175 bolsas de papel, R. Coca; 4.110 barras de hierro, Fábrica de San Francisco; 1.600 cubos galvanizados, 1.350 hojalata, La Basconia; 2.740 acero fundido, Talleres de Deusto; 716 vagonetas de hierro, Orenstein y Koppel-Arthur Koppel; 161.000 hierro colado en lingotillos, 31.463 hierro y acero en barras, vigas, carriles y eclises, Altos Hornos de Vizcaya.

Para *Bonanza*: 1.210 clavazon de hierro, F. L. Dubus; 226 hierro forjado, Yanke Hermanos; 1.368 rejas de hierro, 1.000 harina, E. Coste y Vildósola é Hijo.

Para *Cádiz*: 1.950 tablas y molduras, Viuda de H. Lund y Clausen; 27.600 acero en eclises, Altos Hornos de Vizcaya; 605 yute, Rica Hermanos y Compañía; 4.500 harina, E. Coste y Vildósola é Hijo; 4.000 garbanzos, Hijo de P. Basterra; 77 coñac, 7.760 vino, Bodegas Bilbainas; 3.000 harina, Ugalde y Compañía.

Para *Atgeciras*: 2.676 papel de imprimir, La Papelera Española; 13.263 tubos de hierro, Sociedad Aurrera; 480 vino, L. Landáburu. Para *Motril*: 16.205 acero en carriles y eclises, Altos Hornos de Vizcaya.

Para *Almería*: 2.130 clavazon de hierro, F. L. Dubus; 3.900 cables de acero, Sociedad Franco-Española; 39.689 vigas de hierro, 10.000 hierro en lingotes, Fábrica de San Francisco.

Para *Aguilas*: 150 cubiertos de hierro estañado, Sánchez Díaz y Herrero; 610 clavos de hierro, Central Internacional; 550 hoja de lata, Altos Hornos de Vizcaya.

Para *Cartagena*: 650 vidrio, F. Zalvide; 2.360 herramientas, Elorza é Hijo; 581 tubos de hierro, Earle, Bourne y Compañía; 659 papel para imprimir, La Papelera Española; 4.895 sacos vacíos, Power y Echeguren; 871 hierro forjado y cadenas, Yanke Hermanos; 2.075 chapas de hierro, La Basconia; 24.436 hierro y acero en barras, carriles y eclises, Altos Hornos de Vizcaya.

Para *Alicante*: 200.000 acero en carriles, Altos Hornos de Vizcaya.

Para *Tarragona*: 17.156 hierro y acero en barras y vigas, 27.220 hojalata, Altos Hornos de Vizcaya; 1.060 clavazon de hierro, F. L. Dubus; 4.400 hierro laminado, La Basconia.

Para *San Feliu de Guixols*: 404 garbanzos, Hijos de G. Escudero. Vapor ITALICA. Para *Agua Amarga*: 269.325 traviesas de roble, 12.553 materiales para minas, 10 lámparas eléctricas, 10 voltímetros, Compañía Minera de Sierra Alhamilla.

Para *Palma de Mallorca*: 1.790 clavos de hierro, Central Internacional; 128.295 hierro y acero en barras, vigas y chapas, Altos Hornos de Vizcaya.

Para *Alicante*: 562 acero en chapas, Altos Hornos de Vizcaya; 4.350 pipería, A. de Jaureguibeitia; 12.600 idem, J. de Ojembarrera; 1.050 idem, S. Santamaría; 3.000 idem, R. García; 900 idem, P. de Zamarripa; 7.000 idem, Bodegas Bilbainas; 1.000 idem, Viuda é Hijo de J. Iturriagoitia; 1.000 idem, Flaño Hermanos; 4.000 idem, I. Urrutia; 2.400 idem, E. Menchaca.

Para *Barcelona*: 248.847 hierro y acero en barras, chapas y rollos; 150.000 hierro colado en lingotes, Altos Hornos de Vizcaya. Vapor ESPAÑA. Para *Pasajes*: 265.252 hierro y acero en barras y palanquillas, Altos Hornos de Vizcaya.

Para *Gijón*: 3.711 tabaco, Fábrica de Tabacos; 1.280 drogas, Barandiarán y Compañía; 1.712 papel de empaques, L. Landaluce; 25.570 papel para imprimir, La Papelera Española.

Para *Navia*: 765 bacalao, Diez y Senosiain; 1.000 garbanzos, 510 bacalao, Greaves y Arbaiza; 9.000 azúcar, Sociedad General Azucarera de España.

Para *Barcelona*: 1.520 ferretería, A. Conrad y Compañía. Vapor GARCIA NUM. 2. Para *Santander*: 10.020 azúcar, Sociedad General Azucarera de España; 5.600 conservas vegetales, F. García.

Para *Gijón*: 780 cocinas de hierro, L. Arenaza; 190 confitura, F. Irigoyen; 2.250 alambre de hierro, Sociedad Franco-Española; 1.020 bacalao, Diez y Senosiain; 382 tubos de hierro, Guevara y Compañía; 500 alambre de hierro, Martínez y Otero; 3.501 azúcar, Sociedad General Azucarera de España; 1.198 hierro en barras, Urizar y Aldecoa; 285 jabón, M. Castellanos y Compañía; 5.198 drogas, Romero, Muñuzuri y Compañía; 9.150 chapas de hierro,

La Basconia; 300 garbanzos, 290 ropa usada, Z. Andrés y Urléaga; 678 tubos de hierro, Iturribarria, Ortiz de Zárate y Compañía; 1.821 cadenas de hierro, Yanke Hermanos; 10.150 jabón, Tapia y Sobrino; 3.600 garbanzos, Rámila Hermanos; 31 betún, 100 alubias, 5.300 arroz, Circulo de la Unión Mercantil; 1.500 garbanzos, Greaves y Arbaiza; 660 acero en barras, Hijos de L. Yohn y Compañía; 350 camas de hierro, La Camera Española; 2.892 hojalata, 12 cobre en barras, 10 plomo en barras, 50 estaño en barras, R. Rochelt é Hijos; 180 oxígeno, 400 grasa mineral, 5.252 garbanzos, 5.000 gasolina, 5.310 tornillos y cocinas de hierro, 300 papel, 140 inodoros, 575 vino medicinal, 90 muebles nuevos, 1.950 legía líquida, 350 tubos de latón, 100 estaño, 500 plomo, 30 cobre, F. García.

Vapor CABO SACRATIF. Para *Santander*: 9.419 hierro y acero en barras, vigas, carriles y eclises, 509 estaño, Altos Hornos de Vizcaya; 13.500 una boya, Ansuátegui é Hijo; 1.967 tubos de hierro, Sociedad Tubos Forjados; 4.175 hierro en barras, Fábrica de San Francisco.

Para *Sevilla*: 4.378 papel de liar y empaques, F. C. Atucha; 12.700 hierro en barras, Sociedad Santa Ana de Bolueta; 675 tubos de hierro, M. Ledoux; 4.343 garbanzos, Hijos de G. Escudero; 6.000 fleje de acero, Hijos de R. García; 3.185 clavazon de hierro, F. L. Dubus; 3.768 planchas de hierro, E. Ortiz; 1.400 garbanzos, V. Zapatero; 230 hierro fundido, M. Corral; 1.444 rejas de hierro, 5.000 harina, E. Coste y Vildósola é Hijo; 950 hojalata, R. Rochelt é Hijos; 997 hierro forjado, cadenas y clavos, Yanke Hermanos; 3.000 piezas de roble, Nueva Guipuzcoana; 1.740 jabón, Tapia y Sobrino; 18.170 alambre y clavos de hierro, Alambres del Cadagua; 10.000 alambre de hierro, J. M. Quijano; 2.600 garbanzos, J. M. Carrasco; 44.182 vigas y chapas de hierro, Fábrica de San Francisco; 8.054 tubos de hierro y latón, Earle, Bourne y Compañía; 1.120 clavos de hierro, Central Internacional; 1.790 acero fundido, Talleres de Deusto; 1.200 pipería, P. Hidalgo; 6.400 hierro fundido, Sociedad Aurrera; 1.000 harina, F. García Cazaña; 161.966 hierro y acero en barras, vigas y chapas, 3.670 hierro forjado, 15.000 hierro colado en lingotes, 30.820 hojalata, Altos Hornos de Vizcaya; 5.871 papel, La Papelera Española; 2.518 ferretería, 407 persianas de madera, 3.731 sartenes de hierro, Bergé y Compañía.

Para *Málaga*: 606 garbanzos, 102 bacalao, Diez y Senosiain; 590 clavazon, F. L. Dubus; 16.569 papel para envolver é imprimir, La Papelera Española; 300 alubias, 100 garbanzos, 50 bacalao, J. Padró; 216 metal blanco, Iturribarria O. de Zárate y Compañía; 300 botellas vacías, Z. Herce; 994 sartenes de hierro, 29 braseros, 3.434 ferretería, Bergé y Compañía; 1.511 vino, Compañía Vinicola del Norte de España; 745 cilindros de acero, Talleres de Deusto; 4.379 alcohol, La Compañía de Alcoholes; 1.200 pipería, P. Hidalgo; 2.840 hierro en vigas, Fábrica de San Francisco; 500 cubetas y sifones, Viuda de L. Castillo; 4.100 bojalata, La Basconia; 5.000 hierro en lingotes, 52.538 hierro en barras, vigas y chapas, 6.880 hojalata, Altos Hornos de Vizcaya.

Para *Alicante*: 1.000 pipería, Viuda é Hijo de J. Iturriagoitia; 640 papel de envolver, La Papelera Española; 3.292 trencilla de yute, La Conchita; 18.750 pipería, Viuda de Valgañón; 1.920 idem, M. Vergara; 900 idem, P. Ocón; 6.000 idem, I. Urrutia; 1.200 idem, R. Felipe; 11.200 idem, Baldor y Greño; 15.000 idem, P. Hidalgo; 292 coñac, Bodegas Bilbainas; 2.682 papel de empaques, F. C. de Atucha; 4.500 garbanzos, V. Zapatero; 472 clavillo de latón, Pradera Hermanos y Compañía; 306 maquinaria, Crossley Brothers Limited; 862 clavazon, Rifé y Sánchez; 710 acero, Talleres de Deusto; 1.695 tubería, Sociedad Aurrera; 3.500 hojalata, La Basconia; 200 garbanzos, Viuda de J. Velasco; 2.400 idem, I. Ubieta; 397.265 hierro y acero en barras, vigas, chapas, placas, carriles y eclises, Altos Hornos de Vizcaya.

Para *Valencia*: 1.334 papel de empaques, F. C. de Atucha; 740 hierro forjado, cadenas y clavos, Yanke Hermanos; 3.591 guano animal (abono), E. Beitia; 150 conservas de pescado, Bergé y Cia.; 40.758 hierro en vigas y barras, Sociedad de San Francisco; 4.922 alambre de hierro, F. de Echevarría é Hijos; 1.470 conservas de pescado, E. de Arriaga y Compañía; 1.200 chapas cobre, 346 alambre y clavillo de latón, Pradera Hermanos y Compañía; 4.900 hojalata, 2.320 hierro laminado, La Basconia; 1.500 garbanzos, García y Peral; 35.000 hierro colado en lingotes, 22.090 hojalata, 127.635 hierro y acero en barras y vigas, Altos Hornos de Vizcaya.

Para *Barcelona*: 269 tubos de hierro, M. Ledoux; 1.010 garbanzos, Hijos de G. Escudero; 5.335 sebo fundido, 3.600 cueros salados, A. Marín; 369 picachones de hierro, G. Pradera y Compañía; 1.250 vino, L. Landáburu; 14 hierro forjado, Yanke Hermanos, 118.317 hierro en barras y vigas, Fábrica de San Francisco; 9.910 clavos de hierro, Central Internacional; 2.420 chorizos en manteca, Bergé y Compañía; 8.017 tubos, depósitos y piezas de hierro, Sociedad Aurrera; 5.026 tubos de hierro, Tubos Forjados; 2.100 cables de acero galvanizado, Sociedad Franco-Española; 372 inodoros de barro, Viuda é Hijos de L. Castillo; 26.540 palanquillas, La Basconia; 1.782 conservas de pescado, Legarda Hermanos; 415.370 hierro y acero en barras, vigas, chapas, rollos y flejes, 30.000 hierro colado en lingotes, 58.850 hojalata, Altos Hornos de Vizcaya.

Balandra CHORROCHA. Para *Lequeitio*: 2.000 harina, 2.100 salvado, 2.100 habas, 1.000 maíz, 300 jabón, 2.170 vino, 75 vinagre, 500 tablas de pino, 75 bacalao, F. Aranzamendi; 291 aceite de oliva, 66 bujías, 66 conservas, 22 vino postre, 627 jabón, 542 licores, Testamentaria de E. Uralde.

# EXPORTACIÓN DE VINOS DE RIOJA. FRANCISCO BISTUER.-BILBAO

## Uríbarri, Ruiz y C.---Fábrica de Jarcia

PLAZUELA  
DE DEUSTO  
TELÉFONO 201

Cuerdas de Abacá, Manila, Sisal, Nueva Celandia  
Cáñamos en blanco y alquitranados para la marina, talleres, ferrocarriles, minas, etcétera, y todo lo concerniente al ramo de cordelería. Precios económicos. )



IBARRA Y COMPAÑÍA  
ANTES  
COMPAÑIA VASCO-ANDALUZA  
SERVICIO BISEMANTAL  
DE VAPORES DE ESCALA FIJA DE  
BILBAO A MARSELLA

VAPORES	Ts. r.	VAPORES	Ts. r.
Cabo Cullera.....	2246	Cabo Roca.....	1552
Cabo Blanco.....	2183	Cabo Corona.....	1531
Cabo Sacratif.....	2180	Cabo Oropesa.....	1522
Cabo Plata.....	2002	Cabo Toriñana.....	1508
Cabo Carvoeiro.....	1998	Cabo Nao.....	1495
Cabo San Martín.....	1881	Cabo Ortegá.....	1459
Cabo San Vicente.....	1726	Cabo Creux.....	1421
Cabo Higuera.....	1700	Cabo Espartel.....	1249
Cabo Palos.....	1697	Itálica.....	1070
Cabo San Antonio.....	1691	Cabo Silleiro.....	988
Cabo Quejo.....	1691	Cabo Prior.....	956
Cabo Peñas.....	1691	La Cartuja.....	808
Cabo Santa Pola.....	1626	Triana.....	748
Cabo San Sebastián.....	1618		

### Línea de Bilbao á Marsella

Salida de Bilbao todos los jueves para los puertos de Santander, Ferrol, Coruña, Villagarcía-Carril, Vigo, Huelva, Bonanza, Cádiz, Algeciras, San Feliú de Guixols, Almería, Cartagena, Tarragona, Palamós Certe y Marsella.

El primero y tercer jueves de cada mes se recibe también carga para los puertos de Marín, Adra, Motril, Aguilas y Garrucha.

El Jueves 29 de Agosto saldrá de este puerto el vapor

#### CABO OROPESA

Su capitán, Undabeitia.

Admite carga y pasajeros para los puertos citados.

### Línea rápida de Bilbao á Barcelona

Salida de Bilbao todos los domingos para los puertos de Santander, Sevilla, Málaga, Alicante, Valencia y Barcelona.

El itinerario de esta línea está hecho de manera que, salvo circunstancias imprevistas, el viaje de nuestro puerto al de Barcelona y viceversa, se haga en 14 días.

El Domingo 1.º de Septiembre saldrá de este puerto el vapor

#### CABO LA PLATA

Su capitán, Gangoiti.

Admite carga y pasaje para dichos puertos.

Para tratar de carga ó pasaje dirigirse á los consignatarios, Bergé y Compañía—Gran. Via, 5, principal.

## A los clientes de S. de Orive

No habiendo sido ningún consumidor de mis productos favorecido por la suerte del último sorteo: guarden los billetes que tengan en su poder para entrar á nueva suerte.

Mi deseo es regalar el chalet, al que tenga número igual al del premio mayor de la jugada de Lotería Nacional del 20 de Enero de 1913.

Se sigue obsequiando á mis clientes con los billetes que restan: comprando las 6 pesetas en Licor del Polo y Agua de Colonia como se hizo hasta el 20 del actual.

Los residentes en Bilbao pueden recoger entregando 6 pesetas en efectivo en casa del hijo del autor. Ascao, 7, farmacia.

Logroño, 21 de Enero de 1912.—S. DE ORIVE.

## Compañía Trasatlántica de Barcelona

Servicio directo de Bilbao á Habana Veracruz y Tampico

El día 17 de Septiembre saldrá de este puerto el vapor

ALFONSO XIII. Capitán, L. Sopelena directamente para Habana Veracruz y Tampico. Combinaciones para el litoral de Cuba, Isla de Santo Domingo, Centro América y Norte y Sur del Pacífico.

Servicio de Bilbao á Montevideo y Buenos Aires

El día 31 de Agosto saldrá de este puerto el vapor

CATALUÑA. Capitán, J. Llorca para transbordar en Cádiz al vapor

LEÓN XIII. Capitán M Deschamps directamente para Santa Cruz de Tenerife, Montevideo y Buenos Aires.

Para precios y condiciones dirigirse á los Agentes en Bilbao, Sres. Bergé y Compañía, Gran Vía, 5, principal.

## Bisutería Española

CASA FUNDADA  
EN EL AÑO 1833

Incrustaciones y Damasquinados \* \* \*

\* \* en relieve de Oro y Plata \* \*

\* \* \* \* \* sobre Hierro y Acero fino

## M. EREÑA é HIJOS

Pulseras, Marcos para retratos, Petacas  
Puños para bastones, Relojes, Fosforeras  
Cadenas, Hebillas, Imperdibles, etc., etc.

Frente á la estación  
del ferrocarril

España-EIBAR-Guipúzcoa

## Ascensores

Fábrica extranjera se entendería con acreditado é importante Taller Mecánico establecido en España para la fabricación de sus sistemas patentados. Personal apto. Los que deseen introducir este ramo en sus talleres, se servirán escribir bajo H. 1339 B. á Haasenstein y Vogler.

— O BARCELONA O —

# Sanjinés y Compañía

INGENIEROS

Campa de la Salve. - Bilbao

Grandes talleres electro-mecánicos. Maquinaria y material eléctrico. Aparatos de medición

Representantes de la importantísima casa

Bergmann - Electricitäts - Werke, de Berlín

Acumuladores EDISON

Reparaciones de Automóviles

TALLERES

Electro-Mecánicos

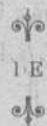

## JUAN GRUBER

Hurtado de Amézaga, 15

x x BILBAO x x

TELÉFONO 1507

Construcción y Reparación de toda clase de Maquinaria

ESPECIALIDAD EN BOBINAJE DE DINAMOS MOTORES Y TRANSFORMADORES

Mecánica fina y de precisión. - Construcción de cuadros de distribución

Interruptores - Corta circuitos - Pararrayos. - Resistencias, etcétera.

OFICINA TÉCNICA para estudios y proyectos de toda clase de industria

FABRICA DE BASCULAS, ROMANAS Y BALANZAS

## Viuda é Hijos de José Rosal

Especialidad en la Construcción de Puentes-Básculas para vía continua

LA CASA DE MÁS EXPORTACIÓN

Calle de Iparraguirre.

Teléfono 1.248. - BILBAO.

Consúltense precios y condiciones

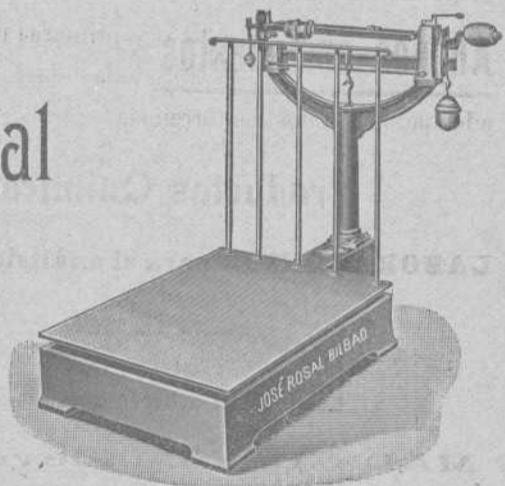

## Poleas de transmisión RECORD de Madera comprimida

Las más sólidas. - Las más ligeras. - Las más económicas. - Indeformables. - Garantizadas. - Montaje sencillísimo (dos piezas).

Pesan 70 por 100 menos que las poleas de fundición y 35 por 100 menos que cualesquiera otras poleas de madera. *Demostración:*



Sociedad Anónima  
Industria de Madera

HERNANI  
GUIPÚZCOA-ESPAÑA

DIMENSIONES DE LAS POLEAS		PESOS RESPECTIVOS		
Diámetros	Ancho de la corona ó llanta	En fundición	En madera ordinaria	Polea Record
500 m/m	150 m/m	Kilos 24	Kilos 10	Kilos 7.50
600 »	200 »	40	19	12.00
700 »	200 »	49	22.50	16.00
1.000 »	250 »	116	49.50	27.50
	<i>Peso total. . .</i>	219	101.00	63.00

Y cuanto mayores sean las dimensiones de las poleas, es muchísimo mayor la proporcional diferencia en el peso.

Mil kilos de menos peso en los árboles de transmisión, equivale a la economía de fuerza de un caballo-día, sea el ahorro de 500 á 800 pesetas por año.

Constantemente, grandísimas existencias de poleas terminadas.

Servimos los pedidos de dimensiones corrientes en el término de veinticuatro horas, y dimensiones especiales, dentro de las cuarenta y ocho horas de recibidas las órdenes.

Es completamente innecesario, tratándose de la extremada solidez y garantía que ofrecen las poleas Record dar ningún otro dato y solamente en casos especialísimos y excepcionales, se recomienda señalar la fuerza de caballos á que han de someterse las poleas que se pidan.

Para pedidos, indíquese diámetro, ancho, corona ó llanta y alicata, (diámetro de la transmisión).

Premiadas con medallas de oro en cuantas Exposiciones se presentaron. Exposición Internacional de Buenos Aires, 1910. Gran Premio de Honor; la más alta recompensa.



## POSTES KYANIZADOS

de la **Selva Negra** para Telégrafos y Teléfonos, Transportes de fuerza eléctrica, Tranvías, etc.  
**Importación en gran escala**

**Firma J. Himmelsbach, Friburg (BADEN)**

Gran Premio, Milán 1906

Gran Premio, Marsella 1908

Diploma de honor, Nancy 1909

Pídanse precios y detalles á la delegación exclusiva para el Norte de España

**R. DE EGUREN, Ingeniero; Apartado 122.-BILBAO**

## Sociedad General

### de Industria y Comercio

Compañía Anónima domiciliada en Bilbao

**Capital: Ptas. 25.000.000**

**Abonos compuestos** y primeras materias para toda clase de cultivos, adecuados á todos los terrenos.

### Productos Químicos

**LABORATORIOS** para el análisis de tierras

Los pedidos deberán dirigirse á

**MADRID, Villanueva, n.º 11**

ó al domicilio social

Dirección Telegráfica: GEINCO

## Fatrás Hermanos

RIBERA, 8 Y BARRENCALLE, 38.—BILBAO

== Completo surtido de materiales de construcción ==

Cal hidráulica de Zumaya  
 Cemento Portland El Cangrejo  
 Yesos—Azulejos  
 de Valencia Barcelona é ingleses  
 Baldosas y Mosáicos  
 Bañeras y Fregaderas  
 Inodoros, Urinarios y Lavabos  
 Bombas inglesas para agua  
 Estufas de todas clases  
 Plancheros y planchas  
 inglesas y francesas  
 Jarrones, Veladores, Sillas  
 y Bancos de jardín  
 Columnas y cadenas para panteones  
 Cruces funerarias

Cocinas económicas y á gas  
 del país y extranjeras  
 Chimeneas francesas é inglesas  
 Chapas, hornillos  
 y accesorios para cocinas  
 Placas de registro  
 para saneamientos y pozos  
 Ollas, calderos y marmitas de hierro  
 Luceos y sumideros  
 Tubos de hierro, plomo, grés,  
 Cemento y barro  
 Ladrillos refractarios  
 y demás efectos  
 de fundición y construcción  
 Tejas, ladrillos, baldosas, tubos, etc.

Arena superior de playa.—En la Estación de San Agustín.

Agentes en Bilbao de **LA CERÁMICA DE LLODIO**

## Maurice LEDOUX & C.º

Almacenes y Oficinas: Uribarte, letra C

— BILBAO —

DIRECCIÓN POSTAL || DIRECCIÓN TELEGRÁFICA  
**A PARTADO 193 || ESCOTUB.—BILBAO**  
**TELÉFONO 1.219**

**TUBOS DE HIERRO Y DE ACERO**  
 para conducciones de agua, gas, vapor, aire comprimido  
*Tubos especiales para calefacción*  
*Tubos de acero sin soldadura para calderas*  
*Accesorios de hierro forjado y maleable*  
 Canalizaciones de todas clases ejecutadas según dibujos  
**ROBINETERIA INDUSTRIAL PARA VAPOR, AGUA Y GAS**  
**SOLDADURA AUTÓGENA DE LOS METALES**  
**EXISTENCIAS CONSIDERABLES EN ALMACÉN**

## Carbón de vapor

de superior calidad

### MARCA Bentinck

Se ruega á los importadores pidan este carbón á sus *corresponsales de Newcastle*. Con cribas mecánicas á percusión modernas y limpia esmerada á mano se obtiene, al embarque sobre vagones, un carbón fuerte de primera, libre de polvo é impurezas.

Producción diaria, mil toneladas.

## Interesante

Llamamos la atención de los propietarios, arquitectos, contratistas, pintores-decoradores y demás personas interesadas en el buen aspecto y conservación de fachadas é interiores de edificios que para la mejor defensa de sus intereses se recomiendan los productos de nuestra **Fábrica de colores, pinturas, barnices, etc.**, la más importante de España en su género, y se convencerán de que **no es necesario acudir al extranjero** para encontrar pinturas de primera calidad con las que puede garantizarse tan buen resultado como con las mejores marcas inglesas y francesas siendo nuestros precios mucho más económicos, empleándose en su esmerada elaboración los mejores productos y los procedimientos industriales más adelantados.

Especialidad en pinturas para buques, colores en polvo y pasta, pintura preparada al aceite y esmalte, barnices de todas clases, masilla para vidrieros, etc.

PÍDANSE MUESTRAS Y PRECIOS Á

### Romero, Muñuzuri y C.º

**Fábrica de pinturas. Deusto (Bilbao).—Tel. 618**  
**Despacho y Oficinas: Bilbao, Plaza de Albia 2.—Tel. 1.373**



# Sociedad Anónima Industrial de Ferrocarriles (Sueursal de Bilbao)

(Bahnindustrie Actien-Gesellschaft)

## Hannover-Herrenhausen (Alemania)

Ibáñez de Bilbao, 11. — Bilbao  
Apartado 214. — Teléfono 1.387

Sucursales: Berlín, Breslau, Danzig, Dusseldorf, Frankfurt, Hamburgo, Hannover, Leipzig, Muenchen, Budapest, Cristianía, Haag, Londres, Milán, Méjico, Buenos Aires, Stokolmo, Soerabaya (Java), Bucarest, Nueva York, Japón, Suiza.

### Vías portátiles y fijas

Vagones, Vagonetas, Carriles, Cambios de vía, Placas giratorias, Rodámenes, Ruedas, Bandajes, Locomotoras para vía ancha y estrecha, excavadoras, grúas, cajas de engrase de rodillos y todos los accesorios.

Material usado y de alquiler

Pídanse presupuestos y catálogos

Capital social: **5.500.000** pesetas

ALMACENES EN LA PENINSULA



## Fábrica de Cierres metálicos y de Ballesta

y Persianas de Hierro y Madera enrollables

(CON PATENTE DE INVENCION)

de

# Hijos de J. A. de Muguruza

Madrid

||

Bilbao

TALLERES DE CERRAJERÍA Y CONSTRUCCIONES METALICAS

Pídanse catálogos



Cencha (Ensanoche).—Bilbao

## José Ormazabal y C.<sup>a</sup>

Compra-venta de hierros, metales viejos y goma.

Buques naufragados y retirados de servicio.

Acero fundido para herramientas.

Maquinaria usada

Autonomía, 17. — BILBAO

Teléfono 101

## BÁSCULAS

de gran precisión

Fabricante: **S. Cebrián**

García Salazar, 6. — BILBAO

CONSÚLTESE PRECIOS

# PHŒNIX

Assurance Company Limited  
LONDRES

FUSIONADA CON LA COMPAÑIA  
Pelican y British Empire Life Office

COMPAÑIA INGLESA DE SEGUROS CONTRA INCENDIOS

ESTABLECIDA EN 1872

Legalmente autorizada para trabajar en España  
con arreglo á las disposiciones del Código de Comercio  
vigente y de la ley de 14 de Mayo de 1908.

Depósito constituido con arreglo a la ley  
para garantizar sus operaciones en España

Director y poderado de la Sucursal Española

PROSPER C. LAMOTHE  
Castelar, 5 MÁLAGA

Subdirector en Vi caya:

CESAREO DE ARTAZA  
Rodríguez Arías, 9, 1.º deha. BILBAO

## “FLAGG”

ACCESORIOS DE HIERRO MALEABLE PARA  
== GAS, VAPOR, AIRE Y TUBOS ==  
== DE PETROLEO Y CAÑERIAS DE AGUA ==

FABRICADOS POR



Stanley G. Flagg & Co.

Establecidos en el año 1856



Oficina principal:

Philadelphia, Pa.,

E. U. de A.



Fábricas:

Pennsylvania, - Philadelphia

Pottstown, E. U. de A.

Representante en España

**Luis García Cazaña**

Libertad, núm. 1

BILBAO

# A LOS MINEROS

Propietarios, Arquitectos, Ingenieros y Contratistas

Cables y alambre de cobre desnudo y cubierto con toda clase de aislamiento.

**Cables** metálicos de todas clases y formas para planos inclinados, tranvías aéreos, puentes, pozos, etcétera, de la importante casa Felten y Guillaume Carlswerk.

**Ruberoid** es el tejado más barato, de fácil colocación, de menos peso y mayor duración. Completa impermeabilidad de azoteas, terrazas, muros, etc. Se emplea en toda clase de edificios. Certificados de sus buenos resultados.

El apagador de incendios “**Pluvius**” es de absoluta seguridad en su funcionamiento. De muy fácil y sencillísimo manejo. Último modelo. Sin manguera. No necesita ser invertido. Un niño lo hace funcionar empleando una sola mano. Se hacen pruebas á petición de los compradores.

Catálogos, muestras y precios, se facilitarán gratis, dirigiéndose á los representantes exclusivos en el Norte de España:

**Hijos de Terán.—BILBAO**

Gran Vía, núm. 16

Teléfono núm. 422

## Grand Hotel Vizcaya

BILBAO

Plaza Nueva y Fueros

Nueva restauración completa. Habitaciones pintadas al esmalte. Teléfonos en todas las habitaciones. Ascensores y calefacción central. Precios en pensión especiales á familias. —  
Habitaciones á 6, 8, 10 y 15 pesetas. Banquetes desde 6 pesetas cubierto. Coches é intérprete á las Estaciones. — — — — —

Unico Hotel en Bilbao que tiene en planta baja cocinas, sala de recibo, oficinas y un salón para 150 cubiertos. — — — — —

## Gran Fábrica de Tubería de Grés

Para saneamientos, conducción de aguas, etc., etc.

La mejor que se fabrica en España. Premiada con gran Diploma de Honor y Medalla de Oro en la última Exposición Internacional de Madrid

CAL HIDRÁULICA DE NUESTRAS FÁBRICAS DE ZUMAYA

Yesos, azulejos, tablas de Francia, listones para cielos rasos y demás materiales de construcción. Especialidad en Bañeras, Lababos, Inodoros.—Se hacen grandes descuentos, según la importancia del pedido

Viuda é Hijos de Luis Castillo — Uribarte 1.—BILBAO

## Laboratorio Químico

A. AMOUROUX  
Ingeniero Químico

de

y

L. FONTAINE  
Ingeniero Agrónomo

Especialidad de análisis minerales y metalúrgicos

**HUELVA**

CALLE DE SEVILLA 22  
Y 22 DUPLICADO

Abonos, Aguas, etc.

Arbitrages

Contratos á precios reducidos

**BILBAO**

27, CALLE COLÓN DE LARREÁTRGUI, 27

## Instaladora General

Sociedad Anónima

Oficinas y tienda: Gran Vía, 24  
Talleres y Almacenes: Ledesma 11, dupl.  
TELÉFONO 673

*Casa especial  
en el ramo de electricidad*

Alumbrado eléctrico por acetileno y otros.—Ventiladores.—Motores.—Dinamos.—Turbinas.—Bombas.—Ascensores y Montacargas hidráulicos, eléctricos e hidro eléctricos, sistema «Stigler».—Timbres.—Telefonía.—Pararrayos y calefacción eléctrica.—Venta y depósito de lámparas incandescentes «Osram».—Figuras artísticas y otros artículos concernientes al

ramo  
Cuenta corriente con el Banco de España

## ALTOS HORNOS DE VIZCAYA BILBAO

Sociedad anónima. — Capital Social: 32.750.000 Ptas.

Fabricas de hierro, acero y hojalata en Baracaldo y Sestao

Lingote al cok de calidad superior al Bessemer y Martin-Siemens

*Herros pudelados y homogéneos en todas las formas comerciales.*

ACEROS BESSEMER, SIEMENS-MARTIN Y TROPENAS

en las dimensiones usuales para el comercio y construcciones.

Fabricación especial de hojalata.—Cubos y baños galvanizados.—Latería para fábricas de conservas.—Envases de hojalata para diversas aplicaciones.—Impresión sobre hojalata en todos colores.

Dirigir toda la correspondencia a ALTOS HORNOS DE VIZCAYA.—BILBAO

### Carriles Vignole

PESADOS Y LIGEROS, PARA FERROCARRILES, MINAS Y OTRAS INDUSTRIAS

Carriles Phoenix ó broca para tranvías eléctricos.—Viguería para toda clase de construcciones.—Chapas gruesas y finas.—Construcciones de vigas armadas para puentes y edificios.—Fundición de columnas, calderas para desplantación y otros usos y grandes piezas hasta de 20 toneladas

## TALLERES DE ZORROZA

OFICINAS: ZORROZA, BILBAO.—TELEGRAMAS: ZORROZA, BILBAO

CONSTRUCCIONES DE PUENTES, calderas de vapor, suelos de hierro, columnas y armaduras para edificios.

MÁQUINAS DE VAPOR, turbinas, tornos, máquinas para hacer remaches, taladros de pared, bombas de varios sistemas, transmisiones de movimiento.

MATERIAL PARA LA EXPLOTACIÓN DE MINAS, tambores y frenos para planos inclinados, templadores para idem, vagonetas y volquetes para transportes de mineral.

HORNOS DE CALCINAR

### Instalaciones completas de LAVADEROS DE CARBÓN

GRÚAS DE CORREDERA para talleres, con movimiento á mano y por transmisión por cable, grúas para muelles, montacargas con freno automático.

COLUMNAS DE FUNDICIÓN sencillas y de adorno.

MATERIAL FIJO PARA FERROCARRILES, cambios de vía, placas giratorias, semáforos, tanques, etc.

LLAVES de paso de todas dimensiones para conducciones de agua á vapor.

*Informes y presupuestos francos á quien los pida*

## VICENTE CORREAS

CORREDOR MARÍTIMO

Sworn Ship Broker

Despacho de buques BILBAO

### Interesante á la Industria

Desincrustante Marco Olmos

CON REAL PRIVILEGIO DE INVENCION.—FUERZA DE VAPOR

A los Sres. Armadores, Industriales, Maquinistas y Compañías de ferrocarriles se les recomienda el ya acreditado

DESINCRUSTANTE MARCO OLMOS

que tan maravillosos resultados obtiene, pues á la par que quita las antiguas incrustaciones, evita la formación de las mismas en toda clase de calderas sin atacar en lo más mínimo á ninguna clase de metal.—Depositarios y representantes únicos en Bilbao

AMANN Y CAÑA.—AYALA

TALLER ELECTROTÉCNICO  
= Conde de Romanones, 3 y 5. — MADRID =

SE ARREGLAN: Aparatos eléctricos de calefacción. Ventiladores eléctricos.—Cuadros de distribución. Bombas eléctricas para elevación de aguas.—Motores eléctricos de corriente continua y alterna, y en general toda clase de aparatos electro-mecánicos.  
BAJO LA DIRECCION DE UN INGENIERO ESPECIALISTA

# CABLES de todas clases

# VIAS AÉREAS

de todos sistemas

Transbordadores = Planos inclinados

## Sdad. Franco - Española

de Trefilería, Cablería y Tranvías Aéreos

Apartado 67 - BILBAO - Teléfono n.º 3.122

# Sociedad Anónima TALLERES DE DEUSTO

FABRICACION DE ACEROS Y HIERROS MOLDEADOS  
sistemas **SIEMENS y ROBERT**  
Piezas de Forja, etc., etc.

APARTADO NÚMERO 41 "Talleres de Deusto"-Bilbao  
DIRECCIÓN TELEGRÁFICA:

## APLICACIONES

**Para la Agricultura.**—Raspas, Rastrillos, Azadas, Azadones, Piezas de Arados, Rejas, Vertederas, etc., etc.—**Para Minas y Ferrocarriles.**—Ruedas, Ejes-montados, Cruzamientos, Cambios de vía, toda clase de piezas para Vagones, etc.—**Para Constructores.**—Cilindros de prensas hidráulicas, Acumuladores, Bombas, Engranajes, Cilindros de laminación etc.—**Para Marina.**—Rodas, Codastes, Hélices-ejes, Anclas, Barbotones, Estopores, etc.—**Para Tranvías.**—Cambios de vía, Corazones, Ejes, Trucks de todos sistemas, etc.—**Para Industrias Eléctricas.**—Inductores, Piezas polares, Núcleos de imanes, etc.

ESPECIALIDAD EN RUEDAS Y EJES MONTADOS

Toda clase de piezas sobre modelo ó planos

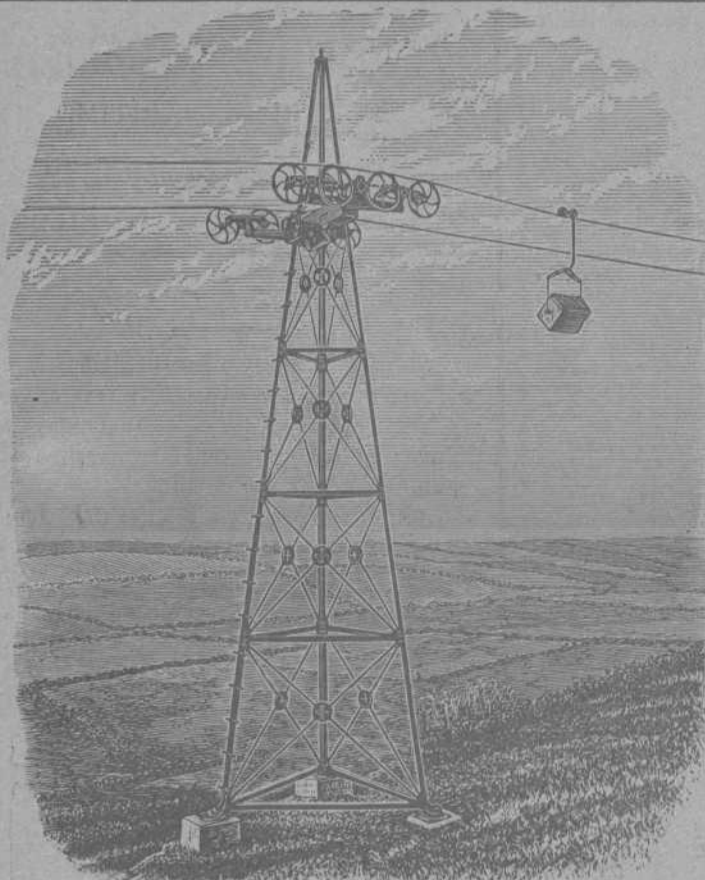

## VIAS AÉREAS SISTEMA ROE

El único sistema con un solo cable que da todas las garantías de su buen funcionamiento, con las ventajas de ser el más moderno, más sencillo y más económico en su montaje y funcionamiento.

Domina cualquier pendiente y los pandos más extensos con completa seguridad, adaptándose al transporte de cualquier material.

Transporta desde 20 á 20.000  
ó más toneladas diarias

Numerosas instalaciones en España y demás países del Mundo

Para presupuestos y folletos ilustrados dirigirse á

Los únicos fabricantes

**Ropeways, Limited**

Casa principal  
2 & 3 Eldon Street  
LONDRES

Sucursal en España: Calle Particular de Allende, Chalet, núm. 7—Bilbao  
Telegramas: ROPEWAYS, London. Teléfono 12.780. Central.—ROPEWAYS, Bilbao. Teléfono 911

Establecimientos  
EN BILBAO  
Plaza Circular, 1  
Ribera, 5



Máquinas **Singer y Wheeler & Wilson** para coser  
Exclusivas de la *Compañía Singer de máquinas para coser*

TODOS LOS MODELOS A PESETAS 2,50 SEMANALES

Pídase el catálogo ilustrado que se da gratis  
MÁQUINAS PARA TODA INDUSTRIA EN QUE SE EMPLEA LA COSTURA.—Se ruega al público visite nuestros Establecimientos para examinar los bordados de todos estilos; encajes, realce, matices, punto vainica, etc., ejecutados con la máquina DOMÉSTICA BOBINA CENTRAL, la misma que se emplea universalmente para las familias en las labores de ropa blanca, prendas de vestir y otras similares.

Establecimientos en todas las principales poblaciones de España



Establecimientos  
EN BILBAO  
Plaza Circular, 1  
Ribera, 5