

# Revista Bilbao

MERCANTIL, MINERA, INDUSTRIAL Y MARÍTIMA  
Fundada en 1864

Año XVIII

Bilbao 4 de Mayo de 1912

Núm. 888

LOCOMOTORAS A VAPOR DE VIA ANCHA Y ESTRE HA  
VAGONES DE FERROCARRILES NORMALES, SECUNDARIOS E INDUSTRIALES  
VAGONETAS PARA MINAS Y OBRAS, CAMBIOS DE VIA Y PLACAS GIRATORIAS  
RAILES, VIAS FIJAS Y PORTATILES SISTEMA **KOPPEL**  
EXCAVADORAS A VAPOR Y ELECTRICAS  
PLANOS INCLINADOS, RODAMENES, CAJAS DE ENGRASE, BANDAJES Y ACCESORIOS

Procedentes de la Sociedad Anónima

*Orenstein y Koppel -  
Arthur Koppel, de Berlin*

**CAPITAL: 60.000.000 DE FRANCO**

12 Fábricas en: Alemania, Bélgica, Austria-Hungría, Rusia y Estados Unidos

Oficinas y Almacenes en Bilbao

Calle Arbieta núm. 1

**DECAUVILLE**  
FERROCARRILES PORTATILES Y FIJOS (véase anuncio página V)

## MARIANO DE CORRAL

**Talleres de Construcciones Metálicas**

*Construcción de material móvil y fijo para ferrocarriles y minas.—Puentes  
y armaduras para cubiertas.—Piezas forjadas y estampadas—Fundición de hierro, acero y otros metales*

*Compañías de ferrocarriles que tienen en sus líneas materiales construídos por esta casa*

Bilbao á Portugalete.—Norte y Madrid á Zaragoza y Alicante.—Vagones cubas de las «Bodegas Bilbainas».—Bilbao á Durango y San Sebastián.—Luchana á Munguía.—Bilbao á Lezama.—La Robla á Valmaseda y Luchana.—Bilbao á Santander.—Castejón á Soria.—Villaodrid á Rivadeo.—Bilbao á las Arenas y Plencia.—El Astillero á Ontaneda.—Cantábrico de Santander y otros muchos ferrocarriles mineros y fábricas, como las de Castro-Alén, Mutiloa, Hulleras de Sabero, Minas de Heras y de Nueva Montaña de Santander, La Basconia y Altos Hornos de San Francisco.—Tranvías de San Sebastián á Rentería y de Bilbao á Durango y Arratia.—Tranvía de Linares.—Ferrocarril de Teberga á Trubia.—Andoain á Plazaola.—Aznalcollar á Sevilla.—Cala á Sevilla, etc., etc.

Pídanse informes de esta Casa á los señores Ingenieros de las Compañías ferroviarias antes de decidir sobre los pedidos de materiales.



DIRECCIÓN TELEGRÁFICA: CORRAL, BILBAO



## ALTOS HORNOS DE VIZCAYA BILBAO

Sociedad anónima. — Capital Social: 32.750.000 Ptas.

Fabricas de hierro, acero y hojalata en Baracaldo y Sestao

Lingote al cok de calidad superior al Bessemer y Martin-Siemens

*Hierros pudelados y homogéneos en todas las formas comerciales.*

ACEROS BESSEMER, SIEMENS-MARTIN Y TROPENAS en las dimensiones usuales para el comercio y construcciones.

Fabricación especial de hojalata.—Cubos y baños galvanizados.—Latería para fábricas de conservas.—Envases de hojalata para diversas aplicaciones.—Impresión sobre hojalata en todos colores.

Dirigir toda la correspondencia a ALTOS HORNOS DE VIZCAYA.—BILBAO

### Carriles Vignole

PESADOS Y LIGEROS, PARA FERROCARRILES, MINAS Y OTRAS INDUSTRIAS

Carriles Phoenix ó broca para tranvías eléctricos.—Viguería para toda clase de construcciones.—Chapas gruesas y finas.—Construcciones de vigas armadas para puentes y edificios.—Fundición de columnas, calderas para desplantación y otros usos y grandes piezas hasta de 20 toneladas

## TALLERES DE ZORROZA

OFICINAS: ZORROZA, BILBAO.—TELEGRAMAS: ZORROZA, BILBAO

CONSTRUCCIONES DE PUENTES, calderas de vapor, suelos de hierro, columnas y armaduras para edificios.

MÁQUINAS DE VAPOR, turbinas, tornos, máquinas para hacer remaches, taladros de pared, bombas de varios sistemas, transmisiones de movimiento.

MATERIAL PARA LA EXPLOTACIÓN DE MINAS, tambores y frenos para planos inclinados, templadores para idem, vagonetas y volquetes para transportes de mineral.

HORNOS DE CALCINAR

### Instalaciones completas de LAVADEROS DE CARBÓN

GRÚAS DE CORREDERA para talleres, con movimiento á mano y por transmisión por cable, grúas para muelles, montacargas con freno automático.

COLUMNAS DE FUNDICIÓN sencillas y de adorno.

MATERIAL FIJO PARA FERROCARRILES, cambios de vía, placas giratorias, semáforos, tanques, etc.

LLAVES de paso de todas dimensiones para conducciones de agua á vapor

*Informes y presupuestos francos á quien los pida*

## VICENTE CORREAS

CORREDOR MARÍTIMO

### Sworn Ship Broker

Despacho de buques BILBAO

### Interesante á la industria

Desincrustante Marco Olmos

CON REAL PRIVILEGIO DE INVENCION.—FUERZA DE VAPOR. A los Sres. Armadores, Industriales, Maquinistas y Compañías de ferrocarriles se les recomienda el ya acreditado

DESINCRUSTANTE MARCO OLMOS

que tan maravillosos resultados obtiene, pues á la par que quita las antiguas incrustaciones, evita la formación de las mismas en toda clase de calderas sin atacar en lo más mínimo á ninguna clase de metal.—Depositarios y representantes únicos en Bilbao

AMANN Y CAÑA —AYALA

TALLER ELECTROTÉCNICO  
= Conde de Romanones, 3 y 5. — MADRID =

SE ARREGLAN: Aparatos eléctricos de calefacción. Ventiladores eléctricos.—Cuadros de distribución. Bombas eléctricas para elevación de aguas.—Motores eléctricos de corriente continua y alterna, y en general toda clase de aparatos electro-mecánicos.  
BAJO LA DIRECCION DE UN INGENIERO ESPECIALISTA

# CABLES de todas clases VIAS AÉREAS

de todos sistemas

Transbordadores = Planos inclinados

## Sdad. Franco-Española

de Trefilería, Cablería y Tranvías Aéreos

Apartado 67 - BILBAO - Teléfono n.º 3.122

**SOCIÉTÉ ANONYME WESTINGHOUSE**

Domicilio social: PARIS.—7, Rue de Berlin

Nueva lámpara WESTINGHOUSE de filamento metálico

La  
mas  
perfeccionada

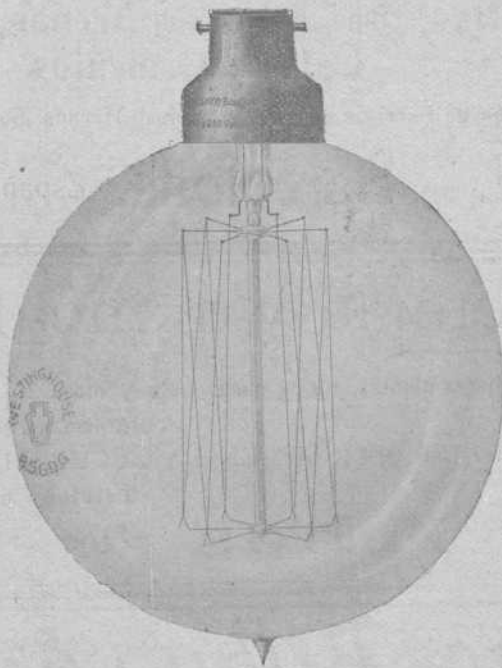

La  
mas  
económica

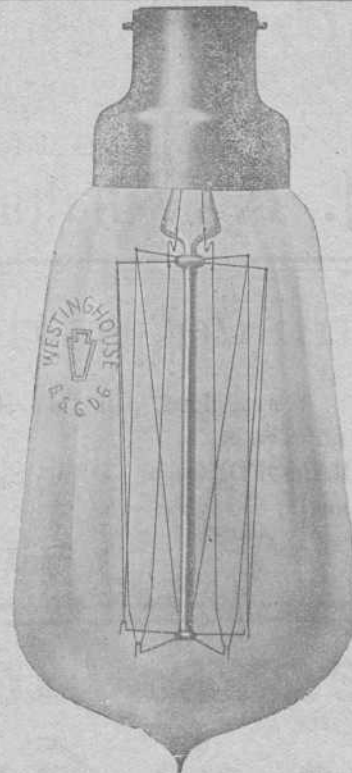

La  
menos  
fragil

Máquinaria eléctrica en general.—Turbinas de vapor.—  
Condensadores de vapor.—Motores de gas.—Contadores.—  
Arcos—Carbones, etc.

Agencias en Barcelona, Valencia, etc — Agencia en Bilbao: Sres. Ortiz y Abásolo, Ingenieros, Ibañez de Bilbao, 8, 1.º

**CANIVELL HERMANOS**

IMPORTACIÓN & EXPORTACIÓN

Espartero, 11.—BILBAO

DROGAS Y PRODUCTOS QUÍMICOS PARA LA FARMACIA, LA INDUSTRIA Y LAS ARTES

**BASALDUA**

ARTÍCULOS DE CONSTRUCCIÓN

Sociedad Anónima

H. de Amézaga, 20 --BILBAO

EL MEJOR SURTIDO Y Á PRECIOS DE FÁBRICA

Azulejos—Baldosas—Cocinas—Fregaderas—Chimeneas—Papeles pintados—Bañeras—Inodoros—Bidets  
Lavabos—Pinturas—Cubiertas—Yesos—Cementos

Previo estudio y presupuesto, esta casa se encarga de la instalación completa de aguas, gas, calefacciones, ascensores, trabajos de pintura y empapelados, instalaciones eléctricas é instalaciones sanitarias.

Pídase catálogos, muestras, estudios y presupuesto: GRATIS

**CAMPOS ELISEOS DE LOGROÑO**

Grandes criaderos de árboles frutales y maderables para caminos, carreteras, paseos y ornamentos.  
Viveros y plantaciones en Logroño y Lardero

Vides americanas, estaca inertable, estaquilla de vivero, barbados é inertos tempranillo y otras clases

Director propietario: **Rafael León**, Primeros premios en la Escuela de Agricultura

Dirección Telegráfica y Telefónica.—RAFAEL LEÓN, Logroño

(Pedir catálogo)



(Algunos Productos hechos con nuestras Máquinas)

## Hightown Brick & Block Machinery

Maquinaria moderna para fabricar **Ladrillos, Tejas, Baldosas, Tubería** y demás materiales de construcción, tanto para hacerlos con **Barros ó Arcillas**, como también con **Arenas, Gravillas, Cales y Cementos**

Instalación de Fábricas completas, incluso Hornos, Secaderos, etc., etc.

**J. F. Villalta, C. E. -- Barcelona.** España

## Almacenes de ferretería y quincalla

Aceros, limas, palas, picachones y demás herramientas, hules para suelo y mesa

Gran Vía, número 8

Teléfono número 1.001

GRAMÓFONOS Y DISCOS DE LAS MEJORES MARCAS EN LA SUCURSAL

Plazuela de Santiago

Teléfono número 1.002

*~ Ramón Abós ~*

## Bodegas Mariano Bilbao é Hijo Vinos de Exportación - Bilbao

POSTES Y TRAVIESAS INYECTADAS CON CREOSOTA POR EL PROCEDIMIENTO RÜPING

Postes para transportes de energía eléctrica, teléfonos y telégrafos.

Traviesas para ferrocarriles y tranvías.

ENVASES DE CHAPA NEGRA, GALVANIZADOS Y ESTAÑADOS

fabricados sin remaches, los más empleados para el transporte de Alcohol, aceite, leche, etc.

Barriles para PASTEURIZACION DE LECHE Y CERVEZA

MATERIALES REFRACTARIOS DE TODAS CLASES

Dirigirse á : **DUBOIS Y C.<sup>a</sup>**

Rodríguez Arias, 1 — Apartado n.º 187

BILBAO

## C. Zunzunegui

Maderas: Pino rojo del Norte.—Tea de América

: : : Tablas de Francia.—Roble del país : : :

Fábrica en Desierto-Baracaldo

Escritorio: Gran Vía, 33, 2.º.—Bilbao

## ALMAGEN DE MADERAS FINAS,

tales como: Roble de Hungría y de América, Caoba de Cuba y de México, Cedro de Cuba, Nogal Americano y Saten, Teka de Moulmein y de Java, Palosanto, Etano, Amaranto, etc. etc.

Guayacán, á 0,40 ptas. el kilo

Pino del Norte y de América. Gran Fábrica de Entarimados finos (parquets). Especialidad en parquets sobre betún asfalto, muy recomendables para Iglesias, hospitales, casinos, centros de enseñanza, etc. etc.

TOMAS ECHEVERRIA

ZABALBIDE. — Teléfono 150

## E. Sáenz y Compañía

Fábrica de Mosáicos Hidráulicos

PIEDRA ARTIFICIAL Y MARMOL COMPRIMIDO

Vista Alegre, 4 y Autonomía, 15. — BILBAO

Teléfono número 522

Bruselas 1910: Grand Prix. Buenos Aires 1910: Grand Prix.

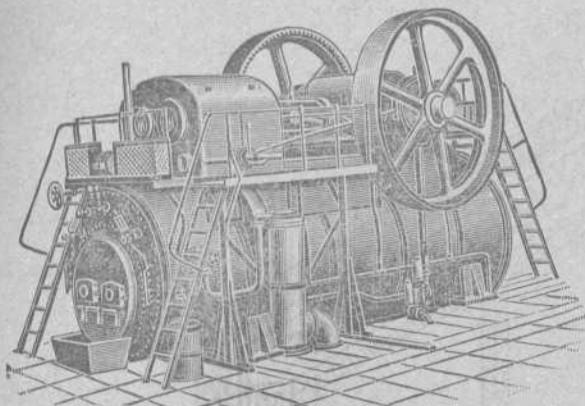
HEINRICH **LANZ** MANNHEIM.

:: SEMIFIJAS ::

de vapor recalentado  
con distribución por válvulas «Patente Lentz».

La fuerza más moderna, sencilla y económica.

Desde 8 hasta más de 1000 HP.

Representante general:

OTTO WOLF, Plaza Cataluña, 9, Barcelona.

## Encalar económicamente

puede V. tan solo si emplea la máquina "Fix". Hace mas trabajo que 20 albañiles con la brocha. No se necesitan andamios. Prestará á V. inestimables servicios, también, para alquitranar, desinfectar, sulfatar, pintar, etc. Cada día encontrará nuevas aplicaciones. **Muchos miles funcionando.** Precios: Pts. 100 á 250. Cada comprador es un propagandista entusiasta.

Pida V. hoy mismo un catálogo (mencionando este anuncio) al importador exclusivo para España: MATTHS. GRUBER, Iturriza 7, BILBAO.



MATTHS. GRUBER, Iturriza, 7, BILBAO

Representante General para el Centro y Norte de España de las importantes casas constructoras de Material y Maquinaria para minas.

Frölich y Klüpfel en Unterbarmen (Alemania) y Stephan, Frölich y Klüpfel en Scharley (Alemania)

Ventiladores para minas  
Compresores de aire  
Tornos de extracción  
Barrenos neumáticos  
Máquinas de barrenar  
Retretes y depósitos de agua para minas  
Tubos patentados para el relleno hidráulico  
Tubos de ventilación

PEDID OFERTAS Y PRESUPUESTOS

Corresponsales del Banco de España

## Padró Hermanos. - S. en C.

Sucesores de Luis Alberni

Manresa (P.<sup>a</sup> Barcelona)

Fábrica de cabos algodón peinados blancos y color para la limpieza de máquinas  
Se remiten muestras y precios franco destino á quien lo solicite.

NOTA. Se admiten agentes mediante una comisión para la venta de los mismos.

Teléfono 43. — Telegramas: ALBERNI

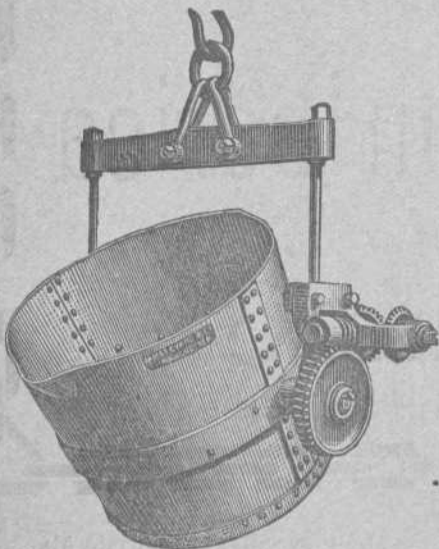

## ARSENIO ALONSO

Oficinas y Depósito:

HURTADO DE AMEZAGA, 6

Teléfono 1.298.-Bilbao

Gran Almacén de Accesorios y Maquinaria

con especialidad en el ramo de fundición

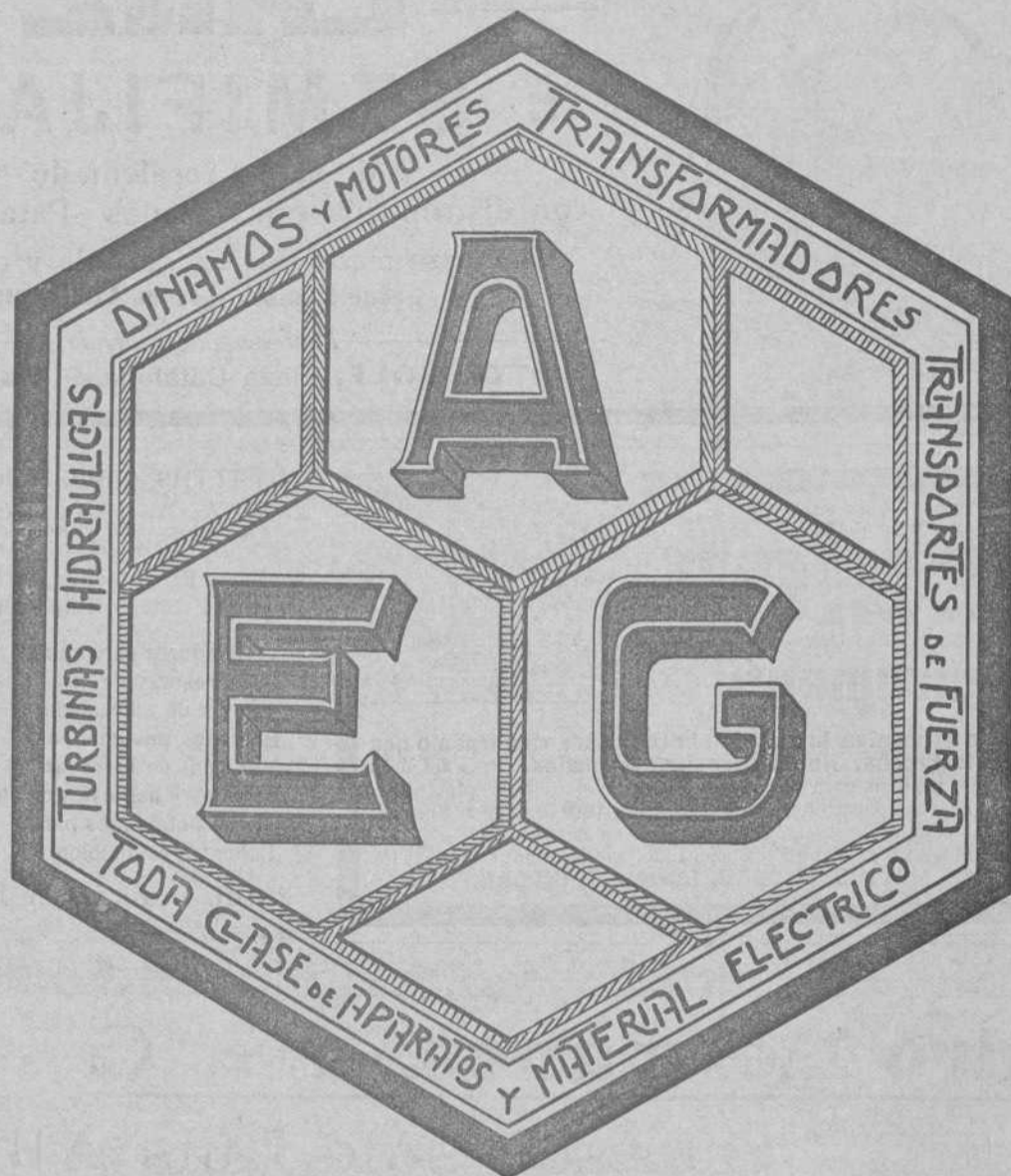

Turbo-dinamos, Turbinas hidráulicas  
 Transportes de fuerza  
 Dinamos, Motores, Transformadores, aparatos  
 de caldear y toda clase de material eléctrico  
 adaptable á diferentes industrias

A. E. G.-Thomson Houston Ibérica  
 Sociedad Anónima

ESTUDIOS  
 Y PRESUPUESTOS GRATIS

BILBAO  
 CALLE DE ELCANO (frente al Circo)



De utilidad para los mineros, navieros, industriales, comerciantes y personas de negocio en general.

# Revista Bilbao

FUNDADA EN 1894.



Director Propietario

**Luis Ruy-Wamba**

**PRECIOS DE SUSCRIPCIÓN**

Bilbao, trimestre... Ptas. 3,00  
 Provincias año..... 18,00  
 Extranjero, id..... Fec. 4,00  
 Número suelto..... Ptas. 0,50  
 Idem atrasado..... 1,00  
 Se publica los sábados

Redacción y Administración: Barroeta Aldamar, 8

**CORRESPONSALES:**

LONDON E. C.—Walter Judd, Ltd.  
 5, Queen Victoria Street

BERLIN.—Mr. Rudolf Mosse  
 Jerusalem Strasse 46/49

PARIS.—John F. Jones y C.<sup>a</sup>  
 31, bis, Faubourg Montmartre

BARCELONA —Roldós y C.<sup>a</sup>  
 Rambla del Centro, 37

**PRECIOS DE ANUNCIOS**

Ofertas y demandas.. Ptas. 1,00  
 Anuncios oficiales... 1,00  
 Para los demás anuncios  
 pídase tarifa  
 Pago adelantado

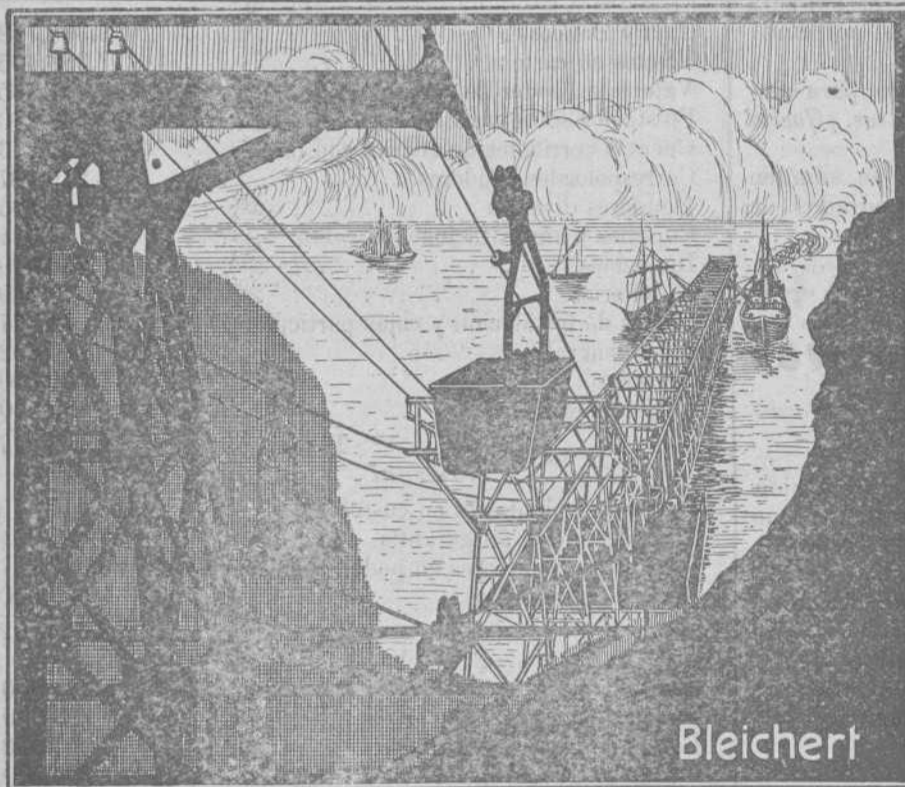

Bleichert

Vías aéreas para cargar barcos, con transporte hasta 500 toneladas por hora

## Adolf Bleichert & C.º -Leipzig

### Representantes:

José y Juan de Goyoaga, Bilbao

Plaza Circular, 4, 1.º

- : : GRÚAS DE CABLE: : :
- FAJAS transportadoras : : :
- INSTALACIONES de toda
- CLASE para transportar : : :
- CARGAR y descargar : : : :

### Registro de Patentes

— Marcas, Nombres Comerciales, etc., en España y Extranjero —

REGISTRO INTERNACIONAL DE MARCAS

Informes Comerciales -- Gestión y Cobro de Créditos

### Centro de Información Internacional

Teléfono 1.314 Apartado de Correos, núm. 7

Ledesma, núm. 5.—BILBAO



### Quiebra de Sociedad

La Eléctrica de Santibáñez de Ayllón y Riaza propone á sus acreedores un convenio de bases, pagando el 40 por 100 de sus créditos respectivos dentro del plazo de treinta días, y que los acreedores hagan renuncia formal del 60 por 100 restante de sus créditos, obligándose á no reclamarlo nunca de la Sociedad y á no ejercitar acción alguna civil.

**Sociedad minera Tharsis**

Ha sido menor que en 1910 la producción de mineral obtenida en el pasado ejercicio. En total se han extraído 327 348 toneladas contra 362.750 toneladas en 1910.

Sin embargo, los beneficios han sido bastante mayores que en 1910, ascendiendo en conjunto á 223.618 libras esterlinas contra 191.728 libras en el anterior ejercicio social.

De dichos beneficios se destinan al pago de un dividendo de 6 chelines por acción, equivalente al 15 por 100 del capital de la Compañía, pasando el resto á remanente para el ejercicio próximo.

**Concursos y subastas**

En la Dirección de Obras públicas, el 20 de Mayo: para concesión del ferrocarril de Avila á Salamanca por Peñaranda de Bracamonte. (*Gaceta* del 17.)

En la Comandancia de Ingenieros de Burgos, el 6 de Mayo: para suministro de materiales de construcción (*Gaceta* del 17.)

En la Comandancia de Ingenieros de Ciudad Rodrigo, el 20 de Mayo: para suministro de materiales para las obras. (*Gaceta* del 18.)

En el Ayuntamiento de Bilbao, hasta el 30 se admiten proposiciones para instalación de tubería de agua en la calle de Quintana. (*Boletín* del 18.)

En el Ayuntamiento de Medina del Campo, el 30: para construcción de pavimento de cemento y hormigón, por 2.667 pesetas (*Boletín* del 19.)

En el Ayuntamiento de Valencia, el 18 de Mayo: para adoquinado de las calles Germania, Sevilla, Cádiz y otras. (*Gaceta* del 19.)

En el Ayuntamiento de Bilbao, hasta el 30 se admiten proposiciones para suministro de 300 metros cuadrados de adoquín de haya. (*Boletín* del 17.)

**Unión Española de Explosivos****AVISO Á LOS ACCIONISTAS**

Se convoca á los señores accionistas de la Sociedad Unión Española de Explosivos para la junta general ordinaria que ha de celebrarse en Bilbao, en el domicilio de la Sociedad, Gran Vía 1, á las once y media de la mañana del día once de Mayo próximo, con objeto de deliberar según la siguiente orden del día:

Lectura de la Memoria del Consejo de Administración.

Lectura de la Memoria de los interventores de cuentas.

Examen y aprobación, en su caso, de las cuentas.

Determinación del dividendo.

Nombramiento de consejeros.

Nombramiento de interventores de cuentas y determinación de sus honorarios.

La Junta se compone de todos los accionistas propietarios, cuando menos de cincuenta acciones.

Los accionistas que deseen tomar parte ó hacerse representar en ella deben depositar sus acciones, lo más tarde ocho días antes del señalado para la junta, en cualquiera de los puntos siguientes:

En el domicilio social, Gran Vía, 1 Bilbao, de nueve á doce y de dos á cuatro de la tarde.

En las oficinas de la Sociedad, en Madrid, Villanueva, 11, de nueve y media á doce de la mañana y de tres á cinco de la tarde.

En la Sociedad La Majoya, 123, Boulevard de la Sauvenière, Lieja.

En la Sociedad La Nueva Manresana, 2, Pasaje del Crédito, Barcelona.

En el Banco Asturiano de Industria y Comercio y en la oficina de la Sociedad General de Industria y Comercio, en Oviedo.

En la Sucursal del mismo Banco, en Avilés.

En el Banco de Gijón, Gijón.

En el Banco de Cartagena, Cartagena.

En el Banco Guipuzcoano, San Sebastián.

En dichos establecimientos recibirán un resguardo nominativo y la tarjeta de admisión-poder.

Además pueden depositar sus acciones en cualquier establecimiento de crédito mediante los resguardos de depósito que estos expidan ó mediante un certificado especial, cuyo modelo impreso se les facilitará por todas las oficinas, banqueros ó representantes de la Unión, siempre que estos resguardos ó certificados se depositen á su vez en los puntos y plazo arriba indicados, en cambio del resguardo definitivo y de la tarjeta de admisión-poder, sin cuyo último requisito no podrán asistir á la Junta ni delegar su representación.

Bilbao, 24 de Abril de 1912.—Unión Española de Explosivos. — *El Presidente del Consejo de Administración, A. THIEBAUT.*

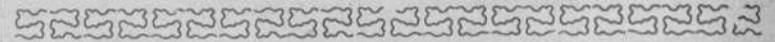
**Banco de Vizcaya**

SU SITUACIÓN EL DÍA 30 DE ABRIL DE 1912

ACTIVO	Pesetas
Caja y Bancos. . . . .	3.305.772,73
Efectos en cartera. . . . .	17.396.495,61
Valores en poder de corresponsales. . . . .	5.851.535,97
Préstamos sobre valores. . . . .	8.438.260,94
Cuentas corrientes de crédito con interés. . . . .	22.454.273,37
Corresponsales deudores. . . . .	5.215.187,52
Deudores diversos. . . . .	4.268.496,71
Cupones y amortizaciones al cobro. . . . .	27.514,82
Inmuebles. . . . .	730.300,00
Mobiliario. . . . .	3.389,70
Gastos de instalación y cajas particulares. . . . .	42.737,69
Idem generales. . . . .	86.852,33
Acciones. . . . .	6.500.000,00
Accionistas. . . . .	850.000,00
TOTAL. . . . .	75.170.817,39

**Nominal**

Depósitos voluntarios en custodia. . . . .	195.417.615,82
Idem de valores en garantía. . . . .	57.457.251,87
Valores de comitentes en poder corresponsales. . . . .	26.086.107,90
Depósitos necesarios. . . . .	525.000,00
TOTAL. . . . .	354.656.792,98

**PASIVO**

Capital. . . . .	15.000.000,00
Fondo de reserva estatuario. . . . .	765.000,00
Fondo de reserva voluntario. . . . .	2.000.000,00
Fondo de previsión. . . . .	200.000,00
Cuentas corrientes á la vista. . . . .	10.208.520,63
Imposiciones pagaderas á la vista. . . . .	331.724,93
Idem á 90 días. . . . .	1.934.013,61
Imponentes en la Caja de Ahorros. . . . .	39.043.090,63
Corresponsales acreedores. . . . .	2.308.036,05
Acreedores diversos. . . . .	2.084.119,30
Idem por cupones y amortizaciones al cobro. . . . .	247.466,27
Efectos á pagar. . . . .	162.612,16
Dividendo activo. . . . .	92.230,00
Beneficios. . . . .	794.003,81
TOTAL. . . . .	75.171.817,39

**Nominal**

Depositantes voluntarios en custodia. . . . .	195.417.615,82
Idem de valores en garantía. . . . .	57.457.251,87
Acreedores de valores en poder de corresponsales. . . . .	26.086.107,90
Acreedores por depósitos necesarios. . . . .	525.000,00
TOTAL. . . . .	354.656.792,98

V.º B.º.—El Presidente de turno del Consejo de Administración, *Alfredo Ustara*.—El Director Gerente, *Enrique Ocharan*.—El Contador, *Manuel de Arriabalaga*.



# Construcciones, Instalaciones y Reparaciones Electro-Mecánicas

MAQUINARIA, APARATOS Y MATERIALES ELECTRICOS

INSTALACIONES COMPLETAS PARA MINAS

Oficinas técnicas—Almacenes—Talleres

**R. DE EGUREN****INGENIERO****Gran Via, 35  
BILBAO**

OVIEDO-SANTANDER-BILBAO-SAN SEBASTIAN-HENDAYA

Como indicabamos en nuestro número anterior han llegado á un acuerdo completo las Compañías de los Ferrocarriles Vascongados, Santander á Bilbao, Cantábrico y Económico de Asturias, para implantar en el mes de Septiembre próximo, coincidiendo con la apertura á la explotación del nuevo ferrocarril de San Sebastián á la frontera francesa, el servicio directo.

Los recorridos por línea son:

132 kilómetros desde la frontera, por los ferrocarriles vascongados, hasta Azbarren, empalme con los de Santander. 125 kilómetros por la línea de Bilbao á Santander.

101 kilómetros por el ferrocarril Cantábrico.

115 kilómetros por la línea de los Económicos de Asturias hasta Oviedo.

El total de estos trayectos se recorrerá en unas doce horas casi todas ellas de día, tanto en una como en otra dirección.

Los trenes circularán en días alternos, saliendo cada uno del punto extremo del recorrido al día siguiente de la llegada del que lleva dirección contraria. Se compondrán de tres coches de primera clase, con veinte asientos cada uno, y dos coches mixtos de tercera y furgón, cada uno con treinta asientos. El número de billetes para cada tren estará limitado al de asientos de que se dispone. No se despacharán billetes para un recorrido que sea menor de 50 kilómetros, á fin de evitar pérdida de tiempo en las paradas.

El horario de los trenes estará ajustado á la conveniencia de que combinen en Hendaya con dos rápidos franceses: el que llega de París á las ocho de la mañana, para los viajeros que vengan á España, y el que sale para París á las once de la noche, para los viajeros que vayan á Francia.

Se han señalado las horas convenientes para almuerzo y comida. Los viajeros que vengan de Oviedo podrán almorzar en el empalme de Llanes y comer en Bilbao, en la que oportunamente se establecerá un restaurant. Los viajeros que vayan á Oviedo almorzarán en Bilbao y comerán en Llanes.

Las Compañías unidas para este servicio directo, han encargado ya á los grandes talleres que la Sociedad de Construcciones Metálicas tiene en Beasain, siete carruajes de primera y cuatro mixtos de tercera y furgón. Todos éstos vehículos se construirán con arreglo á los más modernos modelos. Los asientos tendrán mucha amplitud. Basta decir que en los coches de primera, con aspecto de salones y asientos giratorios, sólo tendrán cabida 20 viajeros, en vez de los 30 que los carruajes de igual capacidad transportan generalmente. Los trenes estarán dotados de alumbrado eléctrico y de calefacción á vapor.

El indicado material móvil lo costean las cuatro Compañías, de un modo proporcional al recorrido que en las líneas de cada una de ellas han de hacer los trenes.

**Banco del Comercio**

SU SITUACIÓN EL DIA 30 DE ABRIL DE 1912

ACTIVO	Pesetas
Caja y Sucursal del Banco de España . . . . .	3.245.763,77
Efectos en cartera . . . . .	6.485.981,83
Valores en poder de corresponsales . . . . .	3.107.436,26
Préstamos sobre valores . . . . .	12.242.333,85
Créditos en cuenta corriente con interés . . . . .	24.808.014,59
Corresponsales deudores . . . . .	2.917.796,31
Deudores diversos . . . . .	192.266,15
Gastos generales . . . . .	74.667,22
<b>TOTAL . . . . .</b>	<b>53.074.259,98</b>
NOMINALES	
Depósitos en garantía . . . . .	65.257.929,19
Id. en custodia . . . . .	142.769.288,47
V., cta. ajena, poder corresp. . . . .	7.573.176,25
<b>TOTAL . . . . .</b>	<b>268.674.653,89</b>
PASIVO	
Capital . . . . .	5.000.000,00
Fondo de reserva . . . . .	1.000.000,00
Cuentas corrientes é Imposiciones . . . . .	13.474.705,42
Consignaciones voluntarias en efectivo . . . . .	213.862,90
Imponentes en la Caja de Ahorros . . . . .	29.349.652,40
Corresponsales acreedores . . . . .	2.168.529,40
Acreedores diversos . . . . .	1.033.747,20
Acreedores por cupones . . . . .	129.229,62
Acreedores por amortizaciones . . . . .	26.485,82
Efectos por pagar . . . . .	61.388,80
Pérdidas y ganancias . . . . .	616.658,42
<b>TOTAL . . . . .</b>	<b>53.074.259,98</b>
NOMINALES	
Depositantes de vals. en gta. . . . .	65.257.929,19
Id. de efectos en cust. . . . .	142.769.288,47
Acred. de v. en poder corresp. . . . .	7.573.176,25
<b>TOTAL . . . . .</b>	<b>268.674.653,89</b>

V.º B.º: El Presidente de turno del Consejo de Administración, *Pedro Chalbaud*—El Director Gerente, *Fernando Echevarría*.—El Contador, *Eustaquio Negrete*.

EY de Comunicaciones é Industrias Marítimas Nacionales

2.ª Edición

Precio UNA peseta

De venta en la imprenta de esta Revista

Gran Premio Exposición Bruselas 1910

# WEISE Y MONSKI

BILBAO:

Ibáñez de Bilbao, letra C.

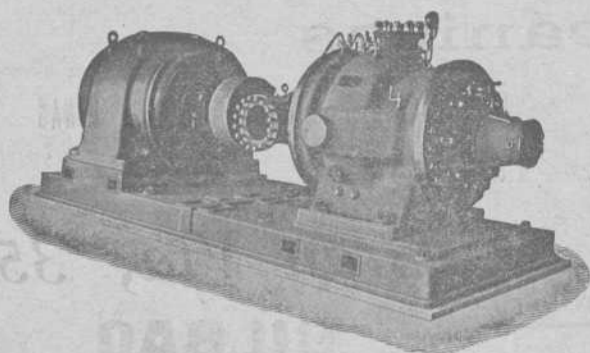

**BOMBAS CENTRIFUGAS**  
y de pistón para todos usos  
**BOMBAS de vapor DUPLEX**  
**COMPRESORES de aire**

Gran Premio Exposición Bruselas 1910

## NUEVA MONTAÑA

Esta Sociedad anónima del hierro y del acero de Santander ha celebrado el pasado sábado la junta anual de accionistas aprobando la Memoria y cuentas correspondiente al ejercicio de 1911.

La marcha general fué más satisfactoria que en ejercicios anteriores.

Durante el pasado año se consumieron 75.841 toneladas de minerales de hierro; 18.790 de caliza y 50.800 de hulla y produjeron 36.675 de hierro en lingotes y 41.848 toneladas de cok.

La mayor parte del mineral de hierro procedía de las minas de Camargo, de la propiedad de la Sociedad.

Hasta fin de año se vendieron 39.386 toneladas de lingote y lingotillo.

Respecto á las minas limitó los trabajos de extracción á las de Camargo; en las de Mata ha iniciado una nueva serie de exploraciones con gran éxito.

La cuenta de *Fábrica, construcciones y maquinaria, e'c.*, importa en el último ejercicio 95.893,94 pesetas más que en el anterior; y las obras é instalaciones hechas, más importantes, han sido: la renovación completa del ladrillo refractario de un aparato Cowper, el fin de la reconstrucción del horno alto número 1, el establecimiento é inauguración del grupo convertidor adquirido en 1910 para la Central Eléctrica, la edificación de una casa de cemento armado para instalación de tres gasógenos de 250 caballos, sistema Fichet & Heurtey, con sus accesorios, y la instalación del primero de esos gasógenos.

Nueva Montaña, tiene concertado con las compañías de tranvías la alimentación de energía eléctrica con sus centrales.

El año último estableció también una nueva industria; la de cementos que comienza á darles buenos resultados.

Continúan en cartera 3.950 obligaciones hipotecarias de 1902 y responsables con ellas y más garantía de considerable deuda flotante: sin embargo, debe estimarse que en el verano pasado cancelaron con el Banco de España cuentas de crédito por pesetas 690.000 (y ha podido cancelar en Febrero de este año otra cuenta de 100.000 pesetas) probando de este modo que es firme y segura la intención de ir rebajando aquella deuda del modo más rápido que sea posible, hasta en el caso de no llevarse á la práctica todos los remedios insinuados.

Beneficios —Las utilidades del año pasado han importado en junto, 1.193.309,87 pesetas, de las cuales, deducidas pesetas 502.724,61 de toda clase de intereses de 1911, quedan pesetas 690.585,26 de beneficios líquidos, que se han destinado en su mayor parte á la amortización de construcciones y maquinaria.

## Banco Guipuzcoano

SU SITUACIÓN EL DÍA 30 DE ABRIL DE 1912

ACTIVO	Pesetas
Caja y Bancos . . . . .	888.965,28
Corresponsales deudores. . . . .	2.543.292,46
Bienes inmuebles. . . . .	1.735.549,53
Mobiliario. . . . .	10,00
Cartera. . . . .	7.275.517,98
Préstamos sobre valores. . . . .	389.775,00
Cuentas corrientes de crédito y diversas. . . . .	8.809.238,59
Cupones y amortizaciones al cobro. . . . .	19.186,00
Gastos generales y sueldos. . . . .	74.790,34
Diversas cuentas. . . . .	2.641.466,75
Accionistas. . . . .	2.000.000,00
<b>TOTAL . . . . .</b>	<b>26.377.791,93</b>

### Nominales

Vres. en poder de Corresponsales 24.644.867,05	
Efectos en depósito . . . . . 135.742.184,52	160.387.051,57
<b>TOTAL . . . . .</b>	<b>186.764.843,50</b>

### PASIVO

Capital 10.000 Acciones de pesetas 5 . . . . .	5.000.000,00
Fondo de reserva (estatuario). . . . .	300.000,00
Segundo fondo de reserva (voluntario). . . . .	1.200.000,00
Reserva para inmuebles. . . . .	60.000,00
Cuentas corrientes. . . . .	12.372.849,46
Consignaciones voluntarias en efectivo. . . . .	27.325,50
Imposiciones y Bonos á vencimiento fijo. . . . .	2.478.793,83
Corresponsales acreedores. . . . .	2.979.555,16
Efectos á pagar. . . . .	244.594,18
Cupones, amortizaciones y dividendos, á pagar. . . . .	180.498,39
Diversas cuentas. . . . .	1.209.036,88
Beneficios (remanente). . . . .	325.138,53
<b>TOTAL . . . . .</b>	<b>26.377.791,93</b>

### Nominales

Depositantes de vals. en garantía 21.109.177,75	
Idem ídem en custodia. . . . . 114.404.508,77	
Acreedores por depósitos necesarios 228.500,00	
Id. valores en poder corresponsals 24.644.867,05	160.387.051,57
<b>TOTAL . . . . .</b>	<b>186.764.843,50</b>

## PUERTO DE CASTRO-URDIALES

Mineral exportado hasta el 29 de Abril de 1912

BUQUES	DESTINO	Toneladas	CARGADORES
SUMA ANTERIOR. . . . .		141.341	
Kataliñ	Boucau	190	Mina Paca
Elantsobe	Rotterdam	3.540	C.º M.º de Setares
<b>TOTAL . . . . .</b>		<b>145.071</b>	

Si queréis una escritura perfecta,  
siempre alineada, usad la



# Máquina de escribir Underwood

8 Grandes Premios  
9.000 Referencias en España

Pídase el Catálogo á Guillermo Trúniger & C.º : Barcelona : Balmes, 7

En Bilbao: D. MARCOS MUÑOZ Victor, 6.

## Banco de Bilbao

SU SITUACIÓN EL DÍA 30 DE ABRIL DE 1912

ACTIVO	Pesetas
Caja y Banco de España. . . . .	4.299.183,26
Efectos en cartera. . . . .	35.213.162,80
Préstamos sobre valores. . . . .	7.707.545,00
Cuentas corrientes de crédito con interés. . . . .	49.495.862,74
Corresponsales deudores. . . . .	5.312.850,40
Diversos deudores. . . . .	2.168.898,41
Gastos generales y sueldos. . . . .	141.929,94
Caja de Ahorros. . . . .	6.562,47
Créditos contingentes. . . . .	3.816,54
Bienes inmuebles. . . . .	1.454.992,37
Mobiliario. . . . .	35.576,02
Cupones y amortizaciones al cobro. . . . .	686.602,35
Valores en poder de corresponsales. . . . .	52.486.684,18
Acciones. . . . .	15.000.000,00
<b>TOTAL. . . . .</b>	<b>174.013.266,48</b>
Depósitos en garantía <i>Nominales</i> 61.262.814,00	
Id. voluntarios <i>id.</i> 643.130.900,25	704.869.929,25
Id. necesarios <i>id.</i> 476.950,00	
<b>TOTAL. . . . .</b>	<b>878.883.195,73</b>
Agencia de París. . . . .	98.560.519,64
<b>TOTAL. . . . .</b>	<b>977.443.715,37</b>

PASIVO	Pesetas
Capital 60.000 Acciones de á pesetas 500 . . . . .	30.000.000,00
Fondo de reserva (estatuario) . . . . .	3.000.000,00
Segundo fondo de reserva (voluntario) . . . . .	3.700.000,00
Fondo de reserva especial . . . . .	5.682.753,59
Beneficios y pérdidas . . . . .	1.162.488,78
Acreedores por cuentas corrientes en Bilbao . . . . .	16.482.134,68
Consignaciones voluntarias en efectivo . . . . .	4.594.436,44
Imponentes en la Caja de Ahorros . . . . .	49.144.018,68
Corresponsales acreedores. . . . .	3.144.362,02
Diversos acreedores. . . . .	1.796.250,47
Efectos á pagar. . . . .	171.665,90
Dividendos por pagar . . . . .	37.225,00
Acreedores por cupones realizados . . . . .	1.529.184,31
Idem por amortizaciones realizadas . . . . .	395.860,08
Acreedores por cupones y amortizaciones al cobro . . . . .	687.202,35
Acreedores de valores en poder corresponsales . . . . .	52.486.684,18
<b>TOTAL. . . . .</b>	<b>174.013.266,48</b>
Deptes. de vls. en gta. <i>Nomles.</i> 61.262.079,00	
Id. voluntarios <i>id.</i> 643.130.900,25	704.869.929,25
Acreedores por dep. nec. <i>id.</i> 476.950,00	
<b>TOTAL. . . . .</b>	<b>878.883.195,73</b>
Agencia de París . . . . .	98.560.519,64
<b>TOTAL. . . . .</b>	<b>977.443.715,37</b>

Bilbao 30 de Abril de 1912. — V.º B.º — El Presidente de turno del C. de A, *Pedro Uhalbaud.* — El Director Gerente, *D. de Unzurrunzaga.* — El Contador, *Santos de Gárate.*

## Congreso y Exposición de Panadería

Del 9 al 15 de Junio próximo se celebrará en Barcelona un Congreso de Panadería y una Exposición nacional con un anexo de carácter internacional de la industria de panificación y sus similares.

La Comisión organizadora de esta Exposición procurará formar un conjunto de cuantos productos y estudios sean expuestos, que servirá para marcar la orientación á esta clase de industrias. Dará también la mayor publicidad posible á los datos y productos que se presenten por los industriales y financieros de España y del extranjero, á fin de que lleguen á conocimiento de todos y procuren el adelanto los que se dedican á la industria de panificación y sus anexas y similares.

La Exposición de Panadería se instalará en el Palacio de Bellas Artes y las oficinas correspondientes en el Centro Gremial de San Honorato, Conde del Asalto, núm. 42, principal.

Los productos de maquinaria, aparatos y útiles se admitirán desde el 15 hasta el 30 de Mayo, y hasta el 8 de Junio los de panadería é industrias similares, procediéndose á la apertura de la Exposición el día 9 de Junio.

La Exposición se dividirá en cinco grandes secciones, á saber:

Primera sección: Primeras materias empleadas en la panadería, en las industrias similares y fermentos.

Segunda sección: Útiles y aparatos para levadura. Amasadoras mecánicas, cilindros-refinadores, motores en general, aparatos de seguridad, artesas, divisores de masa y demás útiles, aparatos y accesorios empleados en el amasado y confección del pan y demás productos similares.

Tercera sección: Hornos en general. — Útiles, aparatos y accesorios empleados en la cocción.

Cuarta sección: Muestras de los diversos productos de la panificación en general. — Muebles útiles, aparatos y accesorios utilizados para la expendición. Envases, útiles y accesorios empleados en el reparto á domicilio y elementos para el transporte á distancia.

Quinta sección: Memorias, planos y dibujos de procedimientos y patentes de la fabricación del pan y sus anexos derivados.

# Pablo Martínez y Compañía

Ingenieros

Antiguos empleados de JUAN WENZEL Y COMPAÑÍA

MAQUINARIA Y MATERIAL ELECTRICO

Luchana, 2.--Bilbao Teléfono 1.374

## JUNTA SINDICAL DEL COLEGIO DE AGENTES DE CAMBIO Y BOLSA DE BILBAO

Esta Junta Sindical, en sesión del 30 de Abril ha señalado para la liquidación por diferencias de las operaciones á plazo en curso, de valores admitidos á Contratación oficial en Bolsa, los CAMBIOS MEDIOS siguientes:

ACCIONES DE LA SDAD. ARGENTÍFERA	
ALMAGRERA.	á 11 %
ID. ID. DE LA SDAD. MINAS DE CALA.	á 97,50 »
ID. ID. MINERA DE VILLODRID.	á 94 »
ID. ID. HULLERAS DE SABERO Y ANEXAS.	á 69,50 »
ID. ID. COLLADO DEL LOBO.	á 122 »
ID. ID. PAPELERA ESPAÑOLA.	á 74 »
ID. ID. HIDROELECTRICA IBERICA.	á 107 »
ID. ID. HIDRAULICA DEL FRESSER.	á 37 »
1. <sup>a</sup> SERIE.	
ID. ID. GENERAL AZUCARERA DE ESPAÑA, PREFERENTES	á 45,30 »
ID. DE LA COMP. <sup>a</sup> DE LOS FERROCARRILES DE LA ROBLA.	á 46 »
ID. CREDITO DE LA UNION MINERA	á 505 »
ID. DEL BANCO DE VIZCAYA.	á 298 »

## PORTFOLIO FOTOGRAFICO DE ESPAÑA

De esta importante publicación, que con tanto éxito edita la casa Alberto Martín, de Barcelona, se han puesto á la venta los cuadernos 13 y 14, correspondientes á Alicante y Zaragoza respectivamente. El primero, á más del mapa impreso á varias tintas, la descripción de la provincia y su capital, el nomenclátor por orden alfabético de pueblos y partidos, etc., lleva 16 preciosas vistas, entre las que figuran el hermoso Paseo de los Mártires, Castillo de Santa Barbara, el Puerto, Casas Consistoriales, Teatro, Principal, etc., etc.

El cuaderno 14, correspondiente á Zaragoza, se compone, como el anterior, del mapa á varias tintas, descripción y nomenclátor de la provincia. Entre las 16 hermosísimas fotografías que en este cuaderno figuran, descuellan por su pulcritud la Plaza de Aragón, interior de la iglesia del Pilar (cuya cúpula es debida á Antonio Velázquez), la Seo (parte lateral del coro), notable ejemplar de estilo plateresco, tan interesante por las estatuas que contiene como por la riqueza y buena ejecución de cada uno de sus detalles, interior de la Seo (siglo XIV y XV) en lugar donde se coronaban los Reyes de Aragón, etc.

Estos cuadernos, al igual que los hasta hoy publicados, se venden en todas las librerías al precio de 50 céntimos. De esta obra, que recomendamos á nuestros lectores, la casa editorial de Alberto Martín enviará un cuaderno de muestra á quien lo solicite.

## Nuestra Información Consular

**ECUADOR.**—*Cacao.*—Demanda activa. Los precios á fin de mes eran de \$ 15 80,16 y 16 25, según clase. Se exportaron durante el mes de Enero 26 892 sacos, con un peso de 2.191.051 kilos. De estas cantidades fueron á España 750 sacos, con un peso de 59.783 kilos, distribuidos en la siguiente forma: á Santander, 400 sacos con 32 674 kilos; á San Sebastián, 100 sacos, con 7.015 kilos; á Gijón, 50 sacos, con 3 749 kilos, y á Avilés, 200 sacos, con 16.350 kilos.

*Café.*—Concluyó el mes pagándose el de 1.<sup>a</sup> á \$ 27, y á 26 el de 2.<sup>a</sup> Se exportaron durante el mes de Enero 2.072 sacos, con un peso de 191.063 kilos. De ellos fueron á España 100 sacos, con 9.315 kilos, todos á Santander.

*Tagua.*—Escasa demanda y siguen los malos precios. Se cotizaba á fin de Enero á \$ 3,50 la pelada. Se exportaron durante dicho mes 619 sacos, con un peso de 58 375 kilos.

*Caucho.*—Demanda muy activa y precios firmes. Se cotizaba á fin de Enero á \$ 135 el andullo y á 100 el tiriado, Se exportaron durante dicho mes 232 bultos, con un peso de 11.104 kilos, todos para Nueva York.

*Cueros.*—Buena demanda y precios á \$ 14, 26 y 28, según calidad. Se exportaron durante el mes de Enero 1.213 piezas, con un peso de 10.412 kilos.

(Del Cónsul en Quito, Sr. Coll.)

**ESTADOS UNIDOS.**—*Aceite dulce.*—La Inspección de Alimentos del Ministerio de Agricultura de los Estados Unidos, en decisión núm. 139 dispone:

Uso del término «sweet oil» (aceite dulce).

De tiempo en tiempo se han hecho consultas á este Departamento preguntando si se permite ó no conforme á la «The Food and Drugs Act», incluir el aceite de algodón entre los aceites dulces. Varias investigaciones han demostrado que algunas muestras comprendidas bajo el nombre de «aceite dulce» son ó aceite de algodón ó una mezcla de aceite de oliva y aceite de algodón. En realidad sólo el aceite de oliva merece que se le aplique con propiedad la denominación de aceite dulce.

En consecuencia, cualquier clase de aceite que no sea el de oliva, deberá considerarse como una falsificación cuando se venda bajo la denominación de aceite dulce. Y no será correcto, por ejemplo, poner etiquetas como de aceite dulce, al aceite de algodón, debiendo en estos casos decirse en la etiqueta el verdadero carácter del aceite.

**FRANCIA.**—*Legislación aduanera.*—Por nuevo Decreto de este Ministerio de Hacienda ha sido prorrogado hasta el 1.<sup>o</sup> de Agosto próximo la entrada en vigor del Reglamento de aduanas de 27 de Agosto de 1911, que se refiere á taras y embalajes de las mercancías.

(Del Cónsul General en Paris, Sr. Congosto)

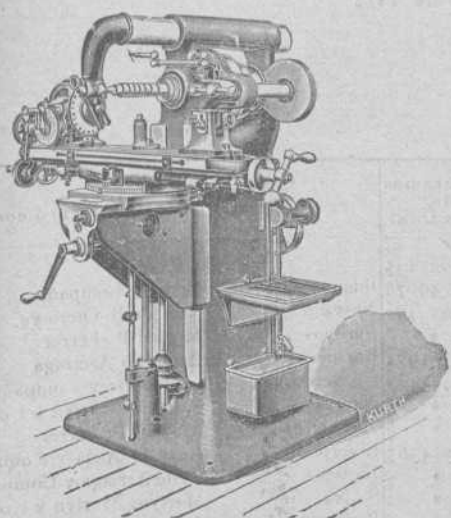

## ARCADIO D. de CORCUERA y C.<sup>a</sup>

Sucesores de Juan Caballero

Gran Vía, 36

Teléfono 801

Grandes Almacenes de Maquinaria, Herramientas y Accesorios

Máquinas, Herramientas, Accesorios y Materiales para Astilleros, Ferrocarriles, Minas, Fundiciones, Forjas, Talleres de construcción, etc., etc.

Las mayores existencias en ejes comprimidos para transmisiones, sillas, cojinetes de engrase automático, poleas de chapa de hierro y madera, correas, etc., etc.

Precios sin competencia

**Cobre.**—Se nota una tendencia fuerte al alza en las cotizaciones de este metal, no obstante las huelgas inglesas que en éste como en otros tantos productos han tenido que ejercer considerable influencia.

Los precios en El Havre han subido de francos 2,50 á 3 y 3,50.

Las procedencias de cobre han sido de Nueva York, de Marsella y de Baltimore, y las cotizaciones fueron de 172,75 francos en el último Septiembre, francos 173,25 en Octubre, francos 173,75 en Noviembre, francos 174,25 en Diciembre, continuando siempre el alza hasta alcanzar el mes pasado el precio de francos 175,50.

**Algodón.**—La cosecha de algodón este año en América parece ser de extraordinarias proporciones en comparación con la obtenida en años anteriores, pues se calcula en más de 16 000.000 b.

Solamente en la semana anterior se han desembarcado en El Havre cerca de 32.000 b. de algodón americano, y no es éste un hecho aislado, pues ya se va repitiendo este año con frecuencia. Si se considera que este signo de prosperidad se ha producido sin el concurso efectivo del mercado chino, que ha estado paralizado como consecuencia de las revueltas políticas de aquel país, y que la entrada de este nuevo y fuerte cliente en la lista de consumidores de productos manufacturados de algodón cada día aparece más inminente, es preciso prever que las industrias algodoneras del mundo entero no cesarán en sus trabajos por falta de pedidos. Solamente las huelgas de carbón pueden detener la actividad industrial; pero tal situación no es probable pueda prolongarse por mucho tiempo, y una vez que la calma se restablezca y que el combustible vuelva á ser abundante, el consumo de algodón continuará con mayor intensidad.

Los productores de algodón confían en la cuantiosa cosecha y esperan sin impaciencia el momento en que los consumidores les hagan proposiciones de compra. En resumen, no parece, por el presente, que pueda esperarse otra cosa que fluctuaciones pasajeras en el precio, y los poderosos acaparadores americanos sabrán siempre elevar los precios cada vez que la baja amenaza acentuarse, no siendo posible un cambio ante la perspectiva de la recolección, que si bien, como antes decimos, promete ser considerable, viene muy atrasada, necesitando urgentemente un tiempo seco y templado, especialmente en los Estados del Atlántico.

En este mercado se ha experimentado últimamente una baja de francos 1/4 á 3/4.

(Del Cónsul en El Havre, Sr. Trevijano.)

**Ocres.**—La casa Rouffet & Castelbon, de Bayona (Francia), desea comprar grandes cantidades de ocres, y recibirá ofertas de fabricantes españoles, advirtiéndole que la mercancía debe ser envasada en barriles de unos 200 kilos.

**CUBA.**—Azúcar — Continúa normalmente la molienda de la caña; no así el rendimiento, que habiendo mejorado con respecto a Enero, todavía acusa una baja en la densidad del fruto, estimable en 1 por 100

Se observa desanimación en las ventas, motivada por el descenso en los precios, que son, sin embargo, buenos. Las cotizaciones de Febrero dan un promedio para el mes de 80 centavos oro la arroba de azúcar, base 96°.

De la zafra actual entraron hasta ahora en esta plaza 954.426 sacos, exportándose 444 599.

(Del Cónsul en Matanzas, Sr. Vázquez.)

**CHINA.** — Catálogos de cerraduras. — El Sr D. Antonio Martí, arquitecto español, residente en ésta, 10, Chusan Road, desea recibir catálogos de fabricantes españoles de cerraduras para puertas, fallebas, goznes, etc., etc

(Del Cónsul en Shanghai, Sr. Sostoa)

## Ofertas y demandas

### Ofertas

Ofertas y demandas de industrias, concesiones, saltos de agua, minas, patentes, fincas, hipotecas, fábricas, maquinaria, materiales de construcción, etc., etc.

28 Canal para abastecimiento de aguas y producción de fluido eléctrico, á 70 kilómetros de Madrid. La fuerza que desarrollan los saltos que en su canalización se van formando suman 39.000 caballos.

61 Caldera Ideal Premier para vapor, número 12 de 14.500 calorías.

34 Maquinaria para hacer hielo, completa, con su motor, produce 50 kilos por hora.

### COMPRA Y VENTA DE CASAS Y TERRENOS

#### SE VENDEN:

- |    |                                                                                                                                                                            |                  |
|----|----------------------------------------------------------------------------------------------------------------------------------------------------------------------------|------------------|
| 39 | Una casa en la Alameda de Mazarredo,                                                                                                                                       | en 75.000 duros. |
| 41 | » » en Hurtado de Amézaga,                                                                                                                                                 | en 45 000 »      |
| 40 | » » en Elcano,                                                                                                                                                             | en 25 000 »      |
| 42 | » » en Ledesma,                                                                                                                                                            | en 48.000 »      |
| 43 | » » en Alameda de San Mamés                                                                                                                                                | en 40.000 »      |
| 48 | » » en Alameda de Recalde,                                                                                                                                                 | en 30.000 »      |
| 46 | » » en San Francisco,                                                                                                                                                      | en 28 000 »      |
| 47 | Varias más en San Francisco, Alameda de San Mamés, Dos de Mayo, Hernani, Bailén, Artecalle, Ronda, Somera, etc. etc., desde 12.000 duros. Además hay otras en el Ensanche, |                  |
| 48 | Varios Chalets en Bilbao, Deusto y Begoña.                                                                                                                                 |                  |
| 49 | Terrenos desde 3 pesetas pie <sup>2</sup> en Bilbao.                                                                                                                       |                  |
| 50 | » » 1,50 » » en Begoña.                                                                                                                                                    |                  |
| 51 | » » Luchana desde 1,75 pesetas pie <sup>2</sup> .                                                                                                                          |                  |
| 52 | » » Baracaldo, Algorta, Las Arenas, etcétera, desde 2 pesetas pie <sup>2</sup> .                                                                                           |                  |

Buques entrados desde el 2 de Abril al 3 de Mayo de 1912

IMPORTACION

Núm. de orden	Día	Paellón	Nombre del buque	Tons de reg.	CAPITAN	Kilogramos de carbón	Kilogr. de bacalao	Kilogramos de carga total	Procedencia	Consignatario ó corredor
SUMAS ANTER ORES						134205208	3285405	173661135		
565	26	Español	Cataluña	1834	F. Luzárraga			49076	Buenos Aires	Bergé y Compañía
566	»	Noruego	Advance	838	C. M. Winstrupp	1691498		169498	Newport	Vda. de B. Otero y Comp.
567	»	Inglés	Gregynog	1048	A. Way				Burdeos	Miguel P. Ferrer
568	»	Español	Katalin	76	J. Cortázar			61931	Bayona	Atanasio Aréizaga
569	»	Alemán	Uranus	592	J. Janzen			464423	Amberes	J. Hopp y Compañía
570	»	Inglés	Gernside	1206	S. H. Hill				Nantes	Martyn, Martyn y Comp.*
571	27	Sueco	Douglas	698	N. E. Jeppson				Charente	Miguel P. Ferrer
572	28	Español	Donata	483	S. Mendezona		67741	554587	Liverpool	Real de Asúa y Compañía
573	»	Holandés	Hispania	857	J. de Boer				Nantes	E. de Arriaga y Compañía
574	»	Noruego	Idun	775	A. Olsen				S. Nazaire	Martyn, Martyn y Comp.*
575	»	Español	Valiaño	893	A. Arango				Bayona	Julio S. de León
576	»	Noruego	Maur	649	J. Svensen				Charente	Vicente Correas
577	»	»	Andora	837	G. Osmundsen				Burdeos	Julio S. de León
578	»	Español	Lalen-Mendi	1326	E. elaya	3345795		3360005	Newcastle	Sota y Aznar
579	»	Noruego	Altair	1051	C. Jacobsen	2090900		2090900	Idem	Vda. de B. Otero y Comp.
580	»	Español	Ramón	1461	P. Ortiz				Rotterdam	Hijos de Astigarraga
581	»	Alemán	Septima	823	E. Petersen				Bayona	José Olivares
582	29	Holandés	Noordwyk	1338	C. Kleijkamps				S. Nazaire	Erhardt y Compañía
583	»	Español	Portugalete	1201	J. J. Zalvidea	2794850		2899801	Newcastle	Sota y Aznar
584	30	Alemán	San Nicolás	3241	A. Scharfe				Hamburgo	Edmundo Couto
585	»	Inglés	Kenuta	3134	C. P. Green				La Rochelle	C. Hoppe y Compañía
586	»	Español	C. López y López	2591	C. Motales			269756	Manila y escalas	Bergé y Compañía
587	»	»	Mar Blanco	1304	T. Garay	1865000		1865000	Rotterdam	Tomás Urquijo
588	2	Inglés	Dauntless	1361	E. H. Gregory			305727	Chantenay	Aznar y Compañía
589	»	Español	Alu-Mendi	1312	I. Irala	3057027			Newcastle	Sota y Aznar
590	»	Belga	Henri Gerlinger	754	H. Mecklenburg				Amberes	Chávarri y Compañía
591	»	Inglés	Miramichi	2356	T. L. Chisholm			509430	New York	J. Hoppe y Compañía
592	»	Noruego	Forvore	999	D. Jansen	2095975		2095975	Newcastle	Viuda de Salvidegoitia
593	»	Inglés	Campeador	873	J. Tallor		34939	360671	Hamburgo	Restituto de Azqueta
594	»	Español	Plencia	1644	T. Gaueca	362440		438898	Newcastle	Sota y Aznar
595	»	Alemán	Learder	837	T. Ulp's			406006	Amberes	C. Hoppe y Compañía
596	3	»	Juno	884	P. H. Jersen			146429	Idem	R. de Azqueta
597	»	»	Sicilia	1822	O. Remanofsky				Idem	Edmundo Couto
TOTALES						154508693	3388085	196932548		

CABOTAJE

Núm. de ord.	Día	Aparejo	Nombre del buque	Tons de reg.	CAPITAN	Kilogramos de carbón	Kilogr. de cemento	Kilogr. de vino	Kilogramos de carga total	Procedencia	Consignatario ó corredor
					S. ANTERIORES.	116844 61	1099050	6025146	145665631		
473	27	Vapor	A. de Satrustegui	785	C. Muñiz					Vilés	Chávarri y Compañía
474	»	»	Cabo Higuera	1007	A. González			127193	374646	Barcelona y esc.	Bergé y Compañía
475	»	»	Elvira	589	R. Basterrechea					Santander	Real de Asúa y C.*
476	»	»	Dolores	71	J. A. Iraundegui		117200		117200	Zumaya	Hijos de Astigarraga
477	»	»	Santoña	36	S. Taramundi				60000	Castro Urdiales	E. de Arriaga y Compañía
478	»	»	María Cruz	85	M. Suárez				3603	Vivero y escalas	Francisco García
479	»	»	Lázaro	277	M. Méndez	450000			450000	Gijón	Ulpiano Torre
480	»	»	Jovellanos	268	G. Navarro	520000			520000	Idem	Ignacio Abaitua
481	»	»	Nemrod	211	J. Ibarguren				41640	Barcelona y esc.	Hijos de Astigarraga
482	»	»	Lucero	494	O. Ruiz	1000000			1000000	S. E. de Pravia	Chavarri y Compañía
483	»	Balandra	Rosario	20	J. Urrosolo				8000	San Sebastián	E. de Arriaga y Compañía
484	28	»	Méndez Núñez	32	A. Barreiro				22000	Coruña	Viuda de Vicuña
485	»	»	Bizkaia	30	J. Fradua					Bermeo	L. Landaburu
486	»	»	Unión núm. 2.	20	S. Arrasate				6300	Zumaya	E. de Arriaga y Compañía
487	»	»	San Pedro	30	P. Eguirra		14000		26400	Zumaya-Lequeitio	Viuda de Vicuña
488	29	Vapor	Cabo Nao	993	V. Beitia					Coruña	Bergé y Compañía
489	»	»	Cabo Prior	675	V. Díaz Urizar			222956	245456	Valencia y escalas	Idem
490	30	»	María Gertrudis	56	A. López				49437	Rivadeo y esc	Francisco García
491	»	»	Unión Hullera	282	F. N. Junquera	500000			500000	Gijón	Ignacio Abaitua
492	»	»	Santoña	36	S. Taramendi				70990	Castro Urdiales	E. de Arriaga y Comp.*
493	»	»	Chío	266	F. Achurra	440000			444000	Vilés	Atanasio Aréizaga
494	»	»	Jovellanos	268	G. Navarro	520000			520000	Gijón	Ignacio Abaitua
495	»	»	Marzo	753	A. Echenique	1900000			1900000	S. E. de Pravia	Chávarri y Compañía
496	2	Balandra	Chorrocha	16	F. Aranzamendi		30000		30000	Zumaya	E. de Arriaga y Compañía
497	»	Goleta	Santiago	45	J. Alvarez	86260			86260	Gijón	Viuda de Vicuña
498	3	Balandra	Churruca	20	G. Acarregui				8820	Lequeitio	Idem
499	»	Vapor	María Magdalena	75	F. Pérez						Pasajes
500	»	»	Coruña	519	J. Moris					Coruña	Francisco García
501	»	Balandra	Simón	28	E. Anduiza					Bermeo	Carlos Maruri
502	»	»	San Pedro	30	P. Eguirra					Lequeitio	E. de Arriaga y Comp.*
503	»	»	Concha	24	S. Astrálagu					Bermeo	Viuda de Vicuña
TOTALES						12822221	1260850	6375195	153183305		H. de Azqueta

Buques salidos desde el 27 de Abril al 3 de Mayo de 1912

## EXPORTACION

Núm. de ord.	Día	Nombre del buque	Tons. de reg.	Kilgrs. de mineral	Kilgrs. de lingote	Kilgrs. de vino común	Kilgrs. de carga general	CARGADOR	Destino	Cargaderos	NOMBRE DE LA MINA	
S. ANTERIORES				988426870	16165660	4253859	19391961					
499	27	Monarch.....	813	1794400	»	60	»	Martyn, Martyn y Comp.	Middlesbro	Triano	Confianza Buena Fortuna y Ser	
500	»	Deerhound...	217	52006	»	»	»	Félix Abásolo	Bouc a	Idem	Unión y mistosa	
501	28	Ereaga.....	1341	3302640	»	2308	870	Tomás Urquijo	Cardiff	Orconera	otos de la Orconera	
502	»	Gabrielle.....	758	1933320	»	540	»	Miguel P. Ferrer	Dunkerque	Luchana	Precavida y Carlota	
503	»	Elvira.....	589	1020220	»	»	12487	Macleod y Compañía	Giarston	Galdames	Elvira	
504	»	Dr. A. Schmidt	1338	3517950	»	»	285	Erhardt y Compañía	Rotterdam	Orconera	Cotos de la Orconera	
505	29	Rivas.....	1781	3591260	»	1071	720	J. M. de las Rivas	Newcastle	Triano	Unión y Amistosa	
506	»	San Martín ..	754	1134330	»	140	4787	Federico L. Dubus	Dunkerque	F. Belga	onchas	
507	»	Coaltar.....	194	»	»	»	»	Salió en lastre	Havre	Lastre	(1 as re)	
508	30	Cataluña.....	1834	»	»	181186	4214	Bergé y Compañía	B. Aires	P. Exterior	(35 pasajeros)	
509	»	Ingoldsby....	739	1674170	»	220	»	Aznar y Compañía	Cardiff	Orconera	otos de la Orconera	
510	1	San Nicolás...	3041	»	»	279187	95496	Edmundo Couto	B. Aires	P. Exterior	(122 pasajeros)	
511	»	Andora.....	837	1944350	»	»	»	Macleod y Compañía	Glasgow	Galdames	Elvira	
512	»	Douglas ..	698	1635040	»	»	»	Corv's Trading C.º Ld	Idem	F. Belga	Coto Minero Franco Belga	
513	»	Fernside.....	1206	2665010	»	»	»	Martyn, Martyn y Comp.	Idem	Galdames	San Antonio y San Fermin	
514	»	Salvadora....	1447	3506980	»	3060	»	Echevarrieta y Larrinaga	Cardiff	Orconera	Parocha	
515	»	Maliaño.....	893	2246650	»	503	403	Macleod y Compañía	Newport	Cadagua	Malaespera	
516	»	Uranus.....	490	»	»	8003	24277	J. Hoppe y Compañía	Amberes	Uribitarte	(General)	
517	»	C. L. y López	2501	»	»	20247	3950	Bergé y Compañía	Manila	P. Exterior	(Vía Havre etc.)	
518	2	Septima.....	823	1818280	»	»	»	Gustavo Motschman	Middlesbro	F. Belga	onchas	
519	»	Kenuta.....	3134	»	»	31195	20415	C. Hoppe y Compañía	B Aires	P. Exterior	(47 pasajeros)	
520	3	Hilda.....	648	1600000	»	»	»	Edgar J. Turner	Glasgow	T. Aéreo	Primitiva	
521	»	Idun.....	775	2032560	»	»	»	Martyn, Martyn y Comp.	Newport	Triano	Confianza y Lorenza	
TOTALES.				1024364090	16165660	4781579	19559865					

## CABOTAJE

Núm. de ord.	Día	Nombre del buque	Tons. de reg.	Kilgrs. de mineral	Kilgrs. de lingote	Kilgrs. de hierro y acero	Kilgrs. de hojalata	Kilgrs. de tubos	Kilgrs. de alambre	Kilgrs. de harina	Kilgrs. de vino	Kilgrs. de carga total	Destino	Cargadores
S. ANTERIORES..				2464310	6717000	31251293	3248996	756744	710615	1495905	651203	66776468		
521	27	Bizkaya.....	30	»	»	»	»	»	»	2000	320	13911	Bermeo	Landáburu
522	»	C. San Sebastián	952	»	160000	591878	68560	17974	13443	28200	17582	1069454	Barcelona y esc.	Altos H. y otros
523	»	Kontzesi.....	96	»	»	»	»	»	»	»	»	260000	Avilés	S. Gral. Ind.º C.
524	»	Pizarro.....	772	»	»	»	»	»	»	»	»	60000	Ortazena	Idem
525	»	El Gallo.....	380	»	»	»	»	»	»	»	»	»	Gijón	Lastre
526	»	Elantsobe.....	1450	»	»	»	»	»	»	»	»	»	Castro Urdiales	Idem
527	»	Leo.....	648	»	»	»	»	»	»	»	»	»	Ibiza	Idem
528	»	Normannia....	2357	»	»	»	»	»	»	»	»	»	Santander	General
529	»	San Antonio ..	80	»	»	»	»	»	»	»	»	70000	Gijón	S. Gral. Ind. y C.
530	28	Lhurruca.....	20	»	»	»	300	»	»	»	3500	15430	Lequeitio	Varios
531	»	María del Carmen	62	»	»	»	2050	»	»	2500	2490	19779	Ribadeo y esc.	Idem
532	»	García núm. 3...	110	»	»	»	1340	»	»	»	»	44031	Gijón	Idem
533	»	Koldobiga.....	314	»	»	»	»	»	»	»	»	»	S. E. de Pravia	Lastre
534	»	D. lores.....	71	»	»	»	»	»	»	»	»	3837	Zumaya	Varios
535	»	Concha.....	24	»	»	»	320	»	»	9000	3000	18403	Bermeo	Idem
536	»	San Juan de Dios	28	»	»	»	»	»	»	»	»	40000	Zumaya	Gerinea
537	»	Nemrod.....	211	»	»	»	»	»	»	»	»	»	Bermeo	Lastre
538	»	La Cartuja.....	560	»	»	»	»	»	»	»	»	5833	Gijón	varios
539	29	Abalo Santa Pola	910	»	300000	1152416	157520	17719	35155	7500	14930	1937409	Barcelona y esc.	Altos H. y otros
540	»	Jovellanos.....	268	»	»	1040	»	»	130	»	»	1170	Gijón	Altos Hornos
541	30	Duro.....	483	»	»	»	»	»	»	»	»	9030	Idem	Ansuátegui
542	»	Cataluña.....	1834	»	»	»	»	»	»	»	1680	1680	Cádiz	Bergé y Comp.º
543	»	García núm. 1...	47	»	»	195486	27530	»	300	»	»	236157	Gijón y escalas	Altos H. y otros
544	»	Sorrento.....	920	»	»	»	»	»	»	»	»	»	Santander	Bacalao
545	»	S. Juan Bautista	23	»	»	»	133	»	»	10000	1000	18074	Lequeitio	Varios
546	»	Simón.....	28	»	»	»	»	»	4500	»	2500	17678	Bermeo	Idem
547	1	María Cruz.....	85	»	»	33825	»	»	5000	»	4415	73715	Santander. y Gijón	Idem
548	»	Nueva Unión...	20	»	»	»	300	»	»	»	225	21938	Lequeitio	Idem
549	»	San Pedro.....	30	»	»	»	450	»	»	»	3500	22651	Idem	Idem
550	»	Donata.....	483	»	»	»	»	»	»	»	»	»	Gijón	General
551	»	Cabo Prior.....	675	»	10000	»	»	»	»	»	»	11265	Pasajes	Rivas y otros
552	3	Jovellanos.....	268	»	»	»	»	»	»	»	»	»	Gijón	Lastre
553	»	Luarca.....	57	»	»	»	»	»	»	»	»	75000	Idem	S. Gral. Ind. C.
554	»	Rosario.....	20	»	»	12340	»	»	»	»	»	12340	San Sebastián	Altos Hornos
TOTALES.				2464310	7187000	33237278	3507499	792437	764643	1559605	709325	70839373		

Mineral exportado durante la última semana: Para el extranjero, 35.937.220 k. Cabotaje, 000.000 k. Total 35.937.220 k.





# MAPEY

MUEBLES & DECORACIÓN  
Instalaciones completas de oficinas y despachos particulares

## Muebles para escritorios

Proyectos y presupuestos gratis

LA GRAN BRETAÑA

6, ESTACIÓN, 6

# Société Générale

CAPITAL: 400 MILLONES DE FRANCOS

Sociedad Anónima fundada en 1864

Domicilio social: 54-56, rue de Provence, París

93 SUCURSALES Y AGENCIAS EN PARÍS • 800 EN PROVINCIA • SUCURSALES EN LONDRES

Sociedades filiales en Bélgica, Rusia, Suiza, Alemania y Africa

2.000 CORRESPONSALES BANQUEROS EN EL MUNDO

Sucursal de San Sebastián: 1, Miramar

## Principales operaciones

Descuento de Papel Comercial—Cobros sobre España y Extranjero

Bolsa—Conservación especial de títulos, Garantías contra los riesgos de reembolso a la par—Cambio de monedas.

Giros, Mandatos y Cartas de crédito circulares sobre todas las plazas de España y Extranjero.

Anticipos sobre valores.—Alquiler de cajas fuertes para guardar alhajas, documentos, platería y objetos preciosos.

### Cuentas corrientes en Pesetas, Francos, Libras esterlinas y Marcos

Intereses que se abonan hasta nuevo aviso en los depósitos de pesetas y francos

A la vista. . . . . 2 por 100

A tres meses fijos. . . 2 1/2 por 100

A seis meses. . . . . 3 por 100

# SOCIÉTÉ GÉNÉRALE

pour favoriser le développement du commerce et de l'industrie en France

Balance del 31 de Marzo de 1912

Activo	Francos		Cts.	Pasivo	Francos		Cts.
Caja y Banco. . . . .	238.948.767	23		Capital. . . . .	400.000.000	00	
Cartera. . . . . 883.866.984,97)	949.585.700	57		Fondos de reserva. . . . .	65.793.865	56	
Efectos al cobro. . . . . 65.718.715,60)	97.708.022	06		Reserva inmobiliaria. . . . .	3.613.773	82	
Doblas . . . . .	22.190.477	85		Cuentas de Cheques. . . . .	457.890.872	04	
Cupones para cobrar. . . . .	47.326.906	03		Depósitos a vencimiento fijo. . . . .	111.345.500	00	
Rentas y acciones. . . . .	226.657.035	91		Efectos a pagar. . . . .	148.251.997	38	
Cuentas de crédito con garantía. . . . .	61.118.572	80		Corresponsales y cuentas corrientes. . . . .	1.159.393.768	47	
Participaciones financieras. . . . .	49.318.328	24		Intereses y dividendo. . . . .	10.064.629	00	
Bienes inmuebles. . . . .	486.159.638	61		Saldo del último ejercicio. . . . .	390.419	74	
Corresponsales y Cuentas corrientes. . . . .	200.000.000	00		Pérdidas y ganancias:	4.268.623	29	
Accionistas. . . . .							
	2.361.013.449	30			2.361.013.449	30	

## Martin & Pagenstecher

**Fábrica de material refractario**

Ladrillos refractarios para Hornos Siemens--Martin  
Ladrillos de Sílice, de magnesia, etc.  
Materiales aluminosos y de grafito  
Toberas para Cowpers y Bessemers  
Retortas para fábricas de gas

*Instalaciones completas de fábrica de gas sistema Martin & Pagenstecher*

Pidanse ofertas, catálogos y referencias á nuestro representante:

### Urbano Eggenberger

## Muelheim a. Rh.

**Producción anual: 40.000 toneladas**

**YANKE HERMANOS**  
AGENCIA DE ADUANAS  
Comisiones, Consignaciones, Embarques, Seguros marítimos  
**BILBAO**  
Sucursales: IRÚN, PASAJES, HENDAYA  
TELEGRAMAS: YANKE.—BILBAO

# BOLETIN MINERO

Newcastle on Tyme 2 de Mayo de 1912

**Fletes de mineral**

- Almería á Glasgow, 6/-
- Bilbao á Cardiff, 4/-
- Idem á Glasgow, 5/6.
- Idem á Middlesbrough, 4/9.
- Idem á Rotterdam, 4/6.
- Idem á Jarrow, 4/9.
- Cartagena á Rotterdam, 8/6.
- Huelva á Bristol, 8/-
- Idem á Newport, 7/10 1/2.

**Fletes de carbones (para hulla por tonelada)**

Bilbao	6 0	Villanueva	9 6
Santander	6 0	Palamós	9 6
Barcelona	8 0	San Feliú de Guixols	9 6
Tarragona	8 6		

**Precios de carbones en Newcastle S. D.**

Hulla de calidad. 1. <sup>a</sup>	á 16 6	toneladas
» de 2. <sup>a</sup>	á 15 6	
» de 3. <sup>a</sup>	á 14 9	
Fragua superior.	á 16 6	
Coke de 1. <sup>a</sup> calidad	á 28 0	
» de 2. <sup>a</sup>	á 27 6	
» de 3. <sup>a</sup>	á 27 0	

**PLOMOS.**—Hoy los desplatados extranjeros valen de £ 16 8-9 á £ 16 10-0 y los ingleses de £ 16 15 0 á £ 16 16 3 por 1016 kilogramos.—Los argentíferos á £ 16 11-10 1/2.

**LA PLATA FINA**—Disponibile á 30 7/16 peniques.—Entrega á dos meses á 30 3/8 peniques.—Todo por onza inglesa.

*Telegramas de los S. es. Chivers y Fraser*

**Cotización de hierro en Glasgow**

Según despachos recibidos por el Círculo Minero de Bilbao

Abril	29	Escocia	53/11	Hematites	69/9
— Mayo	1		54/-		70/-
	2		54/-		70/-
	3		53/8		70/-

**Precio de carbones españoles**

Asturias: granzas lavadas, 16; menudos lavados, secos, 13; idem f' agua y para cok, 15; mezclas para gas, 14; sobre vagón en las minas y á bordo en Gijón ó Avilés de 3 á 4 pesetas más, según cargadero; Puertollano: avellanías lavadas, 12 en vagón por contratas; León: Galletas lavadas, 21 pesetas; menudo lavado, 14; sobre vagón; Antracitas de Santibáñez (Palencia): Galletas lavadas, 28 pesetas; granzas idem, 20; Cok en Gijón ó Avilés: 23 á 26; B lmez, primera, 40.

**Abonos químicos**

**NOTA DE PRECIOS DE LAS PRIMERAS MATERIAS PARA ABONOS DE LA CASA OTTO MEDEM VALENCIA-BARCELONA SEVILLA-BILBAO.**  
superfosfato de cal 10/12 por 100 franco estación. . . . . Ptas. 6,50

» » 12/14			
» » 13/15	}	Acido fosfórico soluble al agua y citrato en sacos de 10 kilogramos.	7,25
» » 14/16			
» » 15/17			
» » 16/18			
» » 18/20			
Superfosfato concentrado 43/48 por 100			28,00
» 15 por 100.			6,60
Escorias Thomas, 16	}	Acido fosfórico total en sacos de 75 kilog.	6,90
marca Estrella, 17			7,20
» 18			7,50
Cloruro potasa 80,85 por 100 pureza en sacos de 160 kgs.			26,50
Sulfato " " " " " " " " " "			
» " " " " " " " " " "			
» " " " " " " " " " "			
» " " " " " " " " " "			
Polisal potásica 20 por 100 potasa pura			13,50
» " " " " " " " " " "			15,50
» " " " " " " " " " "			7,75
Kainita 12,4 por 100			—
Nitrato de sosa 15/16 por 100 azoe en sacos dobles.			30,00
Sulfato de amoníaco 24/25 por 100 amoníaco buen gris.			40,00
Nitrato de cal 13 por 100 azoe en barriles de 100 kgs.			29,00
al azosda 18/20 " " " " " " " " " "			28,00
Cianamida 15/16 " " " " " " " " " "			27,50
Sulfato de hierro en polvo			—
» " " " " " " " " " "			—
Azufre precipitado Schloesing			17,00
» " " " " " " " " " "			24,00
Caldo bordelés en latas de 25 á 50 kilogramos.			80,00
» " " " " " " " " " "			96,00
Pyralión en barriles de 100 kilogramos.			37,50
Sulfato de cobre en barriles de próximamente 250 kgs.			70,00

**Bolsa de metales.—Últimos precios de Londres**

**TELEGRAMAS DE LOS SRES. THOMAS MORRISON Y COMPAÑIA**

	Día 29	Día 30	Día 1	Día 2	Día 3
Cobre.—Standard	70-15-0	70-05-9	70-03-9	»	69-12-6
» 3 meses	7-12-6	71-05-0	71-06-5	»	70-07-6
» Best Selected	00-00-0	00-00-0	00-00-0	»	00-00-0
Estafio del Estrecho	20-00-0	21-10-0	21-05-0	»	20-10-0
» 3 meses	23-00-0	20-00-0	20-00-0	»	20-10-0
» Ingleses.—Lingotes	23-00-0	21-00-0	21-00-0	»	21-00-0
» —Barritas	21-00-0	21-00-0	21-00-0	»	21-00-0
Plomo Español	16-11-3	16-1-3	16-11-3	»	16-11-0
Hierro.—Escocés.—Warrant	60/00	59/10	59/10	»	59/09
» Middlesbro	51/00	53/10	53/10	»	55/09
» Hematites	60/00	60/10	60/10	»	70/07
Acciones Rio-Tinto	78-14-0	78-13-0	78-15-0	»	71-18-0
» Tharsis	8-5-0	8-05-0	8-05-0	»	8-07-8
Plata	27-15/16	28-3/16	28-3-16	»	28-11/0
Exterior Español	95-00	93-00	93-00	»	93-00
Cambio á 3 m/f	0-0/0	00-0/0	00-0/0	»	00-0/0
Regulo de antimonio	28-00-0	28-00-0	28-00-0	»	28-00-0

# BODEGAS BILBAINAS

Capital: 6.000 000 de pesetas.

Domicilio social.—BILBAO



COÑAC "FARO"

La más importante casa española entre las dedicadas al negocio de vinos

Vinos finos de mesa -- Coñac "Faro"

Casas en MADRID = GIJÓN = SEVILLA = BARCELONA

Bodegas de la Sociedad:

Haro—Valdepeñas—Noblejas—Alcázar de San Juan—  
Labastida—Santa Cruz de la Zarza—Alicante—Madrid—  
Bilbao—Huerta—Riela—El Ciego—Monóvar.

Especialidad en vinos de Rioja.—Rioja clarete fino.—  
Rioja blanco fino.—Cepa Borgoña.—Cepa Sauternes.

Gran premio, Exposición Universal de Bruselas 1910

Exportación á todo el mundo



MARCA DEL RIOJA FINO



## Información Marítima

### Importación

Buques con carga entrados hasta el 3 de Mayo de 1912

Goleta inglesa COALTAR. De Malta: 170.000 alquitrán, Bourl, Boulton y Haywood.

Vapor francés SAN MARTIN. De Dunkerque: 2 c. 187 productos químicos, Barandiarán y Compañía; 20 c. 4.353 hilaza de cáñamo, 1 c. 49 cordelería, Z. Andrés y Urdégaga; 1 b. 190 loza, 1 c. 189 ferretería, A. Taubmann; 2 c. 167 idem, Hijos de W. Andersch, 11 c. 1.116 idem, Hijos de L. Yohn y Compañía; 4 c. 511 idem, Arechavaleta y Richter; 10 c. 1.080 baño metálico, Ortiz de Zárate é Hijos; 4 c. 1.225 enchapados, Compañía de Maderas; 422 s. 15.673 hilaza de yute, P. Sabas; 10 c. 459 productos químicos, F. L. Dutus; 5 c. 947 tierras, 208 c. 965 grasa, Sociedad Franco-Belga de Somorrostro; 1 c. 3 patines, 2 b. 42- a-ambre de latón, 65 atados 3.925 barras de idem, 19 atados 687 tubos de idem, 5 atados 245 idem de cobre, 7 c. 3.811 maquinaria, 115 bultos 1.598 planchas de cobre, 655 f. 33.077 bacalao, á la orden.

Vapor noruego SORRENTO. De Christiansund: 60 f. 3.000 bacalao, S. R. Renobales; 195 f. 9.787 idem, A. Conrad y Compañía; 6.500 idem, Díez y Senosiain; 10.000 idem, 100 f. 5.000 idem, 120 b. 18.000 raba, Viuda de H. Lund y Clausen; 333 f. 16.630 bacalao, Greaves y Arbaiza; 30 f. 2.500 idem, Rica Hermanos; 150 f. 7.500 idem, P. S. b. s.

De Aalsund: 495 f. 24.750 bacalao, P. Sabas; 50 f. 2.500 idem, A. Conrad y Compañía; 90 f. 4.535 idem, 20.000 idem, S. R. Renobales; 15.950 idem, Díez y Senosiain; 39.090 idem, Hijo de P. Bastera; 34.910 idem, Greaves y Arbaiza; 15.000 idem, Viuda de H. Lund y Clausen.

De Bergen: 10 b. 1.600 raba, A. Larrañaga; 50 b. 8.000 idem, Yanke Hermanos; 200 f. 10.020 bacalao, P. Sabas; 2.400 f. 304.800 pasta de madera, La Papelera Española.

Vapor español LEON XIII. De Buenos Aires: 183 f. 13.658 carne tasajo, á la orden.

De Montevideo: 765 f. 35.418 carne tasajo, á la orden.

Vapor noruego ADVANCE. De Newport: 1.691.498 carbón, Unibaso, Zunzunegui y Compañía.

Vapor español KATALIN. De Bayona: 12 panales 1.256 resina, M. Guisasaols; 11 bultos 1.080 tejidos, L. Castillo y Compañía; 1 fardo 20 parasol, 7 f. 555 tejidos y alfombras, G. Poirier; 500 fajos listones madera de pino, D. Torre; 25.0 tablas idem, J. Abrisqueta; 2.300 idem, idem, Latiegui y Compañía.

Vapor alemán URANUS. De Amberes: 26 bultos 1.538 madera para rellenar, 58 bultos 9.538 material para ferrocarriles, Orenstein y Koppel-Arthur Koppel; 36 bultos 3.377 maquinaria, Garteiz Hermanos, Yermo y Compañía; 12 piezas 3.686 chapas de acero, Orconera Iron Ore; 3 c. 232 quincalla, E. Lasheras; 164 c. 1.451 ferretería, Hijos de L. Yohn y Compañía; 17 c. 2.344 material eléctrico, G. Gutiérrez; 20 bultos 1.580 laurel, 5 c. 1.320 plantas vivas, Echeandia y Compañía; 1 c. 280 plantas vivas, A. Vizcaina; 1 caja 119 anuncios, V. Enciso; 8 bultos 515 fuelles, 5 c. 2.001 fraguas, Erice y Mariscal; 2 c. 400 plantas vivas, J. Cruz; 21 b. 4.420 aceites, Urizar y Aldacoa; 5 c. 2.304 maquinaria, A. H. Schutte; 3 b. 608 grasa mineral, 2 barricas 435 aceite idem, 1 b. 218 brea mineral, L. R. Arellano; 217 balas 10.59 hilo de yute, P. Sabas; 2 c. 260 hilo helicordado, B. Lámbarri; 2 c. 1.070 vidrio grueso, A. Deprit y Compañía; 20 bultos 1.017 fibra mejicana, Barandiarán y Compañía; 5 barricas 399 vidriera, S. Cortina; 50 s. 25.000 tierra, 600 sacos 30.000 yeso, 2 bultos 192 tejidos, 8 b. 2.160 barro, Cristalería

Española; 4 c. 622 papel para escribir, Rica Hermanos; 20 b. 220 clavos, 7 barricas 1.364 ferretería, 4 c. 534 papel y sobres, R. Talasac; 16 c. 1.544 ferretería, 1 c. 56 artículos de caucho; 13 bultos 814 productos químicos, 3 c. 223 guadañas de acero, 25 rollos 1.453 cuerdas de alambre, 130 c. 8.190 acero en barras, 2 b. 464 herraduras, 5 bidones 33 hierro, 12 paquetes 250 horcas, Yanke Hermanos; 4 c. 171 hierro, 31 rollos 2.071 alambre de cobre, 13 f. 360 papeles pintados, 1 c. 28 esterilizador, 14 bultos 4.634 maquinaria, 7 caja- 1.133 ferretería, 1 caja 50 ampermetro, 7 cajas 1.168 vidrio, A. Conrad y Compañía; 380 f. 17.310 pasta de madera, La Papelera Española; 1.234 s. 102.677 granos de lino, 13 cajas 13.840 limas, 10 jaulas 17.420 vidrio grueso, 748 s. 74.800 maíz, 9 s. 450 greda, 400 sacos 94.800 superfosfato, 25 rollos 1.002 alambre de cobre, 63 barricas 10.206 asfalto, 65 bultos 3.275 quincalla, 6 tambores, 2.236 cloruro, 24 bultos 1.224 depósitos de chapa, 8 c. 848 billetes de tranvía, 500 s. 25.000 cemento, 14 piezas 756 vía portátil, 46 c. 2.950 barniz, 1 b. 113 blanco de zinc, 61 c. 1.202 queso, 47 b. 2.079 cerveza, 4 cajas 614 gasolina, 108 lingotes 5.048 estaño, 1 c. 957 motor y lancha de fundición, 1 c. 27 reostato, 6 b. 1.250 aceite mineral, á la orden.

Vapor español LALEN MENDI. De Newcastle: 3.450.980 carbón, Altos Hornos; 301 piezas 14.210 madera, Compañía Euskalduna.

Vapor noruego ALIAR. De Newcastle: 2.050.500 carbón, Viuda de Blas Otero y Compañía.

Vapor español DONATA. De Liverpool: 1 f. 31 pieles, Periquet Hermanos; 1 c. 274 papel, E. Verdés; 3 c. 789 idem, J. Valentin; 2 b. 584 ferretería, Guevara y Compañía; 1 b. 256 aceite de pescado, 3 bultos 813 maquinaria, 4 adujados 2.730 cable de acero, Amann y Gans; 115 f. 5.750 bacalao, B. Santibañes; 59 b. 13.308 brea, La Basconia; 2 c. 243 barras de zinc, 1 b. 161 bicromato de sosa, Direct Spanish Telegraph y Compañía; 71 lingotes 1.017 estaño, Fourcade y Provot; 80 lingotes 995 estaño, L. Landáburu, 159 idem 2.010 idem, R. Rochet é Hijos; 1 c. 44 bicicletas, L. Briñas; 13 b. 3.129 loza, Z. Andrés y Urdégaga; 19 c. 2.566 ferretería, A. Taubmann; 1 b. 306 limas de acero, Arechavaleta y Richter; 1 f. 22 a fombres, E. G. Careaga; 2 c. 191 idem, L. Castillo y Compañía; 258 f. 13.109 bacalao, Díez y Senosiain; 9 c. 2.384 metal a varillo, Orbea y Compañía; 2 b. 468 loza, M. Alonso; 15 bultos 404 ferretería, Viuda é Hijos de J. Torre; 2 c. 553 cuchillas para máquinas, Fábrica de San Francisco; 4 c. 239 artículos de fantasía, M. Gaminde; 11 b. y á granel 46.385 toberas de tierra, Altos Hornos; 12 c. 1.479 hilo de algodón, Agencia Central de las Hieluras; 5 b. 1.000 aceite lubricante, Vacuum Oil Company; 300 b. 6.467 insecticida, A. Compigne; 1 c. 130 maquinaria, Gizueta, Peña y Compañía; 58 b. 1.524 pintura, L. Otero; 3 bultos 814 barro, loza y ferretería, Pedro y José; 4 bultos 309 maquinaria, Sheldon, Goetaga y Compañía; 20 f. 1.000 bacalao, Zabala y Aguirre; 40 f. 2.000 idem, M. de Azaola; 1 c. 38 tacones de goma, Viuda de E. Betschere y Compañía; 80 c. 2.691 kerosina, L. Berástegui; 1 c. 53 acero, 2 atados 30 taladros, 2 c. 34 maquinaria para perforar, 1 c. 493 cable de cadena, 1 c. 19 juguetes, 5 c. 2.654 maquinaria eléctrica, 1 c. 201 palas, 35 planchas 2.135 hierro galvanizado, 433 bultos 3.492 barro, 2 c. 94 tarjetas postales, 10 c. 1.662 ferretería, A. Conrad y Compañía; 1 c. 42 manguera, 16 barriles 2.414 colores, Yanke Hermanos; 1 c. 372 tubo de latón, 1 c. 105 ornamentos de idem, 2 c. 205 piezas de máquina, R. Talasac; 1 c. 188 cascos, 6 b. 1.257 aceite, 24 b. 5.581 brea, 5 b. 1.625 loza y grés, 1 huacal 50 bicicletas, 8 b. 1.725 grasa, 52 cascos 827 jamones, 117 cascos 34.261 sulfato de cobre, 2 c. 122 cajas para dinero, 60 lingotes y 2 b. 1.193 est. n., 1 c. 108 jamones, 545 s. 51.993 nitrato de sosa, 2 bultos 339 cultivador, 30 c. 1.125 petróleo, 3 b. 363 pez, 4 cascos 858 crisoles de plumbagina, 311 cascos 214.880 lingotes de hierro, 525 s. 53.213 arroz, 35 bultos 6.917 maquinaria, 994 f. 47.734 bacalao, á la orden.

Vapor español PORTUGALETE. De Newcastle: 2.794.850 carbón, Altos Hornos de Vizcaya.

### Gabotaje

*Buques entrados hasta el día 3 de Mayo de 1912*

Vapor UNION HULLERA. De Gijón: 456.000 carbón, La Basconia.  
 Vapor GARCIA NUM. 3. De Pasajes: 4.062 alquitrán, Busquet Hermanos.  
 Balandra SAN JUAN BAUTISTA. De Lequeitio: 1.000 envases 7.100 pescado, E. de Arriaga y Compañía.  
 Vapor MARIA DEL CARMEN. De Pravia: 1.828 sidra, á la orden.  
 De Navia: 10 envases, 1.090 huevos, F. Garcia.  
 Balandro SAN JUAN DE DIOS. De Zumaya: 50.000 cemento, á la orden.  
 Vapor DOLORES. De Zumaya: 117.200 cemento, Hijos de Astigarraga.  
 Vapor NEMROD. De Barcelona: 5.640 glicerina, Sociedad General de Industria y Comercio.  
 De Sevilla: 36.000 glicerina, Sociedad General de Industria y Comercio.  
 Vapor EL GALLO. De Gijón: 808.380 carbón, Fábrica de San Francisco.  
 Vapor MATIAS F. BAYO. De Barcelona: 140 vino, á la orden.  
 De Cartagena: 276 vidrio hueco, S. Cortina.  
 De Aguilas: 4.185 esparto, á la orden.  
 De Marbella: 8.697 aguardiente, á la orden.  
 De Salobreña: 1.305 aguardiente, Herederos de Abaitua Hermanos.  
 De Motril: 3.000 azúcar, M. Zuricilday.  
 De Vigo: 110 raba, A. Amland; 4.304 hojalata, R. Rochet é Hijos; 10.200 tablilla aserrada, á la orden.  
 De Coruña: 350 molduras, J. Poulin.  
 De Gijón: 2.000 envases, 5.000 hierro, 988 loza, Hormaza y Sarasúa; 1.465 vidrio hueco, S. Cortina; 12.010 hierro, Pradera Hermanos y Compañía; 2.860 anchos, E. de Arriaga y Compañía; 370 bidones, Sociedad Española de Oxígeno; 510 conservas, C. Hoppe y Compañía; 598 cola, Hijos de Cenicero; 2.800 alambre, Arechavaleta y Richter; 1.583 cola, 4.125 azúcar, á la orden.  
 Transbordo del laud «Jaime y Teresa». De Ayamonte: 3.800 grasa de sardinas, á la orden.  
 Transbordo del vapor «Julian». De Barcelona: 11.720 yeso, ácido y otros, á la orden.  
 De Valencia: 15.120 vino, M. Bilbao é Hijo; 5.000 arroz, á la orden.  
 De Cartagena: 8.230 esparto, á la orden.  
 De Aguilas: 11.200 azufre, á la orden.  
 De Motril: 1.500 azúcar, Barturen y Arribi; 6.000 idem, Hijos de Zuricilday; 3.000 idem, D. Ibarreche.  
 De Vigo: 1.260 sardinas, á la orden.  
 De Coruña: 15.447 tabaco, Representante de Tabacos; 2.000 tablilla aserrada, á la orden.  
 De Gijón: 655 loza, C. Ceverio; 1.510 idem, E. Arrieta; 1.550 idem, J. M. Amézaga; 1.543 idem, 7.357 batería de cocina, Hormaza y Sarasúa; 1.543 bujías, S. Haro; 960 sidra, C. de Artaza; 1.296 vidrio hueco, F. López; 2.100 alubias, Barturen y Arribi; 150 envases, Sunyer y Compañía; 218 hierro, Compañía Euskalluna; 32.905 idem, Pradera Hermanos y Compañía; 1.930 aceite de linaza, A. Garmendia; 2.146 óxido de hierro, Romero, Muñuzuri y Compañía; 3.100 envases, 14.463 alambre, Martínez y Otero; 800 lana, La Compañía de Maderas; 14.500 azúcar, 13.500 alubias, 1.600 café, 3.817 clavazón, á la orden.  
 Transbordo del vapor «Segundo». De Tarragona: 1.466 aceite, á la orden.  
 De Valencia: 6.700 azulejos, Fatrás Hermanos; 13.266 idem, á la orden.  
 De Cartagena: 9.982 azufre, E. Pérez; 1.064 esparto, A. Aranguren.  
 De Aguilas: 20.056 azufre, á la orden.  
 De Vigo: 100 garbanzos, 935 sardinas, R. de Azqueta; 3.420 bacalao, Díez y Senosiain.  
 De Marín: 1.000 conservas, á la orden.  
 De Coruña: 400 molduras, Hijos de N. Machin.  
 Vapor DURO. De Gijón: 895.300 carbón, á la orden.  
 Vapor SANTOÑA. De Castro Urdiales: 60.000 tierra, Altos Hornos.  
 Balandra ROSARIO. De San Sebastián: 8.000 ladrillos, J. Urresolo.  
 Vapor JOVELLANOS. De Gijón: 520.000 carbón, Altos Hornos.  
 Vapor MARIA CRUZ. De Vivero: 3.300 tablilla aserrada, 1.275 conservas y sidra, á la orden.  
 De Avilés: 256 café, L. Aniano; 31.200 tablilla aserrada, á la orden.  
 Balandro MENDEZ NUÑEZ. De Corcubión: 22.000 hierro viejo, á la orden.  
 Vapor LUCERO. De San Esteban de Pravia: 1.000.000 carbón, Altos Hornos.  
 Balandro SAN PEDRO. De Lequeitio: 400 envases, 12.000 pescado, Viuda de Vicuña.  
 De Zumaya: 14.000 cemento, á la orden.  
 Balandra UNION NUM. 2. De Zumaya: 6.800 pescado, E. de Arriaga y Compañía.  
 Vapor LAZARO. De Gijón: 450.000 carbón, á la orden.

Vapor MARIA GERTRUDIS. De Ribadeo: 8.460 conservas, huevos, etc., F. Garcia.

De Santander: 1.750 azúcar, J. Amann y Compañía; 38.030 alquitrán, Burt, Boulton y Haywood; 720 azúcar, 487 café, J. J. Díaz Gamarra.

Vapor CABO PRIOR. De Valencia: 5.000 arroz, Simón Martínez y Córdoba; 7.500 idem, á la orden.

De Alicante: 95.200 vino, F. Azpilicueta; 1.150 idem, G. Escudero; 126.606 idem, á la orden.

De Huelva: 10.000 garbanzos, á la orden.

Vapor CHIO. De Avilés: 444.000 carbón, Dubois y Compañía.

Vapor SANTOÑA. De Castro Urdiales: 60.000 tierra refractaria, Altos Hornos de Vizcaya; 2.700 envases, 1.600 ladrillos, 5.000 sal, 1.690 varios, E. de Arriaga y Compañía.

Vapor MARZO. De San Esteban de Pravia: 1.900.000 carbón, Altos Hornos.

### Gabotaje

*Buques salidos hasta el día 3 de Mayo de 1912*

Vapor CABO SAN SE ASTIAN. Para Santander: 17.200 hierro en barras, Sociedad Santa Ana de Bolueta; 4.916 hierro en barras y chapas, Fábrica de San Francisco; 2.30 hojalata, La Basconia; 7.000 hojalata, Altos Hornos de Vizcaya.

Para Avilés: 293 pertrechos, Bergé y Compañía.

Para Ferrol: 400 equipajes, J. Herva; 59.040 acero en chapas, Altos Hornos de Vizcaya; 200 garbanzos, E. L. San José; 800 idem, 200 alubias, J. Padro; 1.200 masilla, Romero, Muñuzuri y Compañía; 89 achicoria, J. Zameza; 1.500 clavazón, F. L. Dubus; 245 piezas de hierro, Sagarduy Hijos; 26.120 grúas, Ansuátegui é Hijos; 600 garbanzos, I. Ubieta; 1.003 tubos, Sociedad Tubos Forjados; 710 puertas, marcos y férulas de acero, Talleres de Deusto.

Para Coruña: 576 sacos, P. Solans; 1.382 hilados, Agencia Central de las Hilaturas; 200 garbanzos, Acle Hermans; 1.400 camasa, M. Ibáñez; 413 cubiertos, Sánchez Díaz y Herrero; 755 oxígeno, Sociedad Española de Oxígeno; 2.500 harina, E. Coste y Vildósola; 600 garbanzos, 144 sidol, Z. Andrés y Urézaga; 210 estaño, 52 cobre, T. Morrison y Compañía; 1.200 vino, 28 champagne, Compañía Vinícola del Norte de España; 229 licores, Sucesores de P. Pomés; 75 pinturas, Romero, Muñuzuri y Compañía; 729 vino, Bodegas Bilbainas; 3.000 harina, Ugalde y Compañía; 10.957 papel para imprimir, La Papelera Española; 500 garbanzos, Viuda de J. Velasco; 1.012 ferretería, Bergé y Compañía; 270 hierro en barras, 17.700 hojalata, Altos Hornos de Vizcaya.

Para Villoslada: 388 hilados, Agencia Central de las Hilaturas; 200 garbanzos, Acle Hermans; 10.020 azúcar, General Azucarera; 1.000 bacalao, Díez y Senosiain; 734 cubiertos, Sánchez Díaz y Herrero; 1.840 salvado, 10.000 harina, E. Coste y Vildósola; 3.024 plomo, 510 estaño, T. Morrison y Compañía; 4.460 acero en carriles, Altos Hornos de Vizcaya; 600 vidrio plano, F. Zalvide; 154 cerveza, E. J. Turner; 2.160 hojalata, R. Rochet é Hijos; 945 vino, D. Padro; 1.050 papel y bolsas, R. Coca; 600 garbanzos, V. Zapatero; 1.112 tubos y piezas, Sociedad Tubos Forjados.

Para Vigo: 289 hilados, Agencia Central de las Hilaturas; 1.440 camasa, M. Ibáñez; 30.030 azúcar, General Azucarera; 3.700 harina, E. Coste y Vildósola; 5.699 acero en chapas, flejes y carriles, 5.400 hojalata, Altos Hornos de Vizcaya; 200 garbanzos, Acle Hermans; 250 pintura, Romero, Muñuzuri y Compañía; 250 garbanzos, Hijo de P. B. Sierra; 13.000 vino, Bodegas Bilbainas; 1.435 alcohol, La Compañía de Alcoholicos; 203 inodoros y accesorios, Sociedad General de Cementos Portland, 800 botellas, Barandarán y Compañía; 230 plomagina, 15 hierro manufacturado, Z. Andrés y Urézaga; 1.357 clavazón, 3.440 alambre, F. L. Dubus; 190 piezas de hierro, Sagarduy Hijos; 396 bombas de agua, Yanké Hermanos; 1.200 papel, R. Coca; 890 clavos, Central Internacional; 2.626 papel para imprimir, La Papelera Española; 463 tejidos, S. Letona; 300 garbanzos, I. Ubieta; 1.400 hierro en barras, 270 cubos, La Basconia; 1.449 ferretería, Bergé y Compañía; 493 tubos y piezas, Sociedad Tubos Forjados.

Para Ayamonte: 2.500 harina, E. Coste y Vildósola; 148 flejes de hierro, Lazbal y Compañía.

Para Huelva: 1.400 oxígeno, Sociedad Española de Oxígeno; 875 pipería, D. Ruiz; 2.000 vino, Bodegas Bilbainas; 300 pipería, Herederos de Abaitua Hermanos; 2.700 idem, P. Hidalgo; 354 pertrechos, 10.948 tirafondos, Bergé y Compañía; 1.165 hierro en chapas, Fábrica de San Francisco; 6.825 acero en soportes, palancas, etcétera, Talleres de Deusto; 331.612 hierro y acero en barras, vigas, carriles y eclises, 150.000 hierro en lingotillos, Altos Hornos de Vizcaya.

Para Sevilla: 134.539 hierro y acero en barras, vigas, carriles, eclises y chapas, 10.180 cubos, 15.450 hojalata, Altos Hornos de Vizcaya.

Para Bonanza: 1.000 harina, E. Coste y Vildósola; 999 clavazón, F. L. Dubus.

Para Cádiz: 1.100 pino, Viuda de H. Lund y Clausen; 460 cubiertos, Sánchez Díaz y Herrero; 18 pipería, J. Barañano; 2.500 harina, E. Coste y Vildósola; 2.242 papel para imprimir, La Papelera Española; 1.250 hojalata, Altos Hornos de Vizcaya.

Para Algeciras: 3.225 acero en vigas, Altos Hornos de Vizcaya; 1.310 barras de hierro, Sociedad Cementos Portland; 876 vino, Bergé y Compañía.

Para *Almería*: 1.028 acero en chapas, 800 hojalata, Altos Hornos de Vizcaya; 930 papel para imprimir, La Papelera Española; 2.080 hierro en vigas, Fábrica de San Francisco; 1.000 harina, Ugalde y Compañía; 1.468 tubos y piezas de hierro, Sociedad Tubos Forjados.

Para *Alicante*: 1.029 acero en chapas, Altos Hornos de Vizcaya.

Para *Cartagena*: 1.746 tubos y piezas de hierro, M. Ledoux; 31.675 acero en carriles y eclises, Altos Hornos de Vizcaya; 6.355 papel para envolver, La Papelera Española; 10.000 hierro en lingotes, Fábrica de San Francisco; 16.500 hojalata, La Basconia; 2.220 tubos, Tubos Forjados; 635 bits, de acero, Talleres de Deusto.

Para *Tarragona*: 20.188 acero en flejes, Hijos de R. García.

Para *Palamós*: 10.000 alambre, Alambres de Cadagua.

Vapor KONTZESI Para *Avilés*: 260.000 fosfato, Sociedad General de Industria y Comercio.

Vapor PIZARRO. Para *Cartagena*: 60.000 abono, Sociedad General de Industria y Comercio.

Balandro SAN ANTONIO. Para *Gijón*: 70.000 cenizas de pirla, Sociedad General de Industria y Comercio.

Vapor CABO SANTA POLA. Para *Santander*: 1.242 papel de empaques L. Landaluze; 103 ángulo de hierro, 5.400 cubos, Altos Hornos de Vizcaya; 1.485 chapas de hierro, Sociedad Fábrica de San Francisco; 9.500 hojalata, La Basconia.

Para *Sevilla*: 16.003 papel de empaques, L. Landaluze; 10.000 hierro en lingotes, Fábrica de San Francisco; 325 pertrechos, Bergé y Compañía; 10.500 hierro en barras, Sociedad Santa Ana de Bolueta; 1.040 vino, Yanke Hermanos; 2.534 rejas, 636 sartenes y calderas de hierro, 4.500 harina, E. Coste y Vildósola; 3.000 harina, Ugalde y Compañía; 2.223 pipería, González; 2.675 cilindro de acero, Talleres de Deusto; 250 metal deploye, Ansuategui é Hijo; 570 jabón, M. Castellanos y Compañía; 1.740 idem, Tapia y Sobrino; 900 pipería, E. Rámila; 600 idem, Barturen y Arribi; 1.530 bidones, Arena y Palacio; 893 alquitran, M. Ibáñez; 700 garbanzos, J. M. Carrasco; 3.150 pipería, C. Añón; 16.938 papel para envolver, La Papelera Española; 955 chapa de cobre, Pradera Hermanos y Compañía; 2.686 vino, 100 papel, Bodegas Bilbainas; 4.750 tubo de hierro, 2.775 latón en chapas, tubos y rollos, Earle, Bourne y Compañía; 1.150 pipería, J. Barañano; 1.120 clavos, Central Internacional; 793 clavazón, F. de Echevarría é Hijos; 11.105 idem, F. L. Dubus; 818 cubiertos, Sánchez Díaz y Herrero; 3.580 tubos, Tubos Forjados; 22.150 hojalata, La Basconia; 1.200 pipería, M. González; 2.392 placas giratorias y accesorios, Orenstein y Koppel-Arthur Koppe; 160.394 hierro y acero en barras, vigas, carriles y eclises, Altos Hornos de Vizcaya.

Para *Málaga*: 2.801 chapas de hierro, 2.000 cilindros, Talleres de Deusto; 1.254 ferretería, Bergé y Compañía; 1.120 clavos, 200 alambre, Alambres del Cadagua; 75 faroles, 21 correderas, V. Corral; 6.036 papel para imprimir, La Papelera Española; 550 tornillos de hierro, Pradera Hermanos y Compañía; 560 vino, Bodegas Franco-Españolas; 1.253 tubo de hierro, Earle, Bourne y Compañía; 4.305 clavazón, 1.382 clavos, 212 cadenas, Yanke Hermanos; 640 pipería, E. Berros; 4.520 clavazón, F. L. Dubus; 4.300 cambios de vía, Ansuategui é Hijo; 360 tubería Sociedad Aurrerá; 204 cubiertos, Sánchez Díaz y Herrero; 1.540 chapas de hierro, Fábrica de San Francisco; 35.400 hierro en vigas, 1.600 hojalata, Altos Hornos de Vizcaya.

Para *Alicante*: 9.000 pipería, F. Azpilicueta; 9.000 idem, Viuda de Valgañón; 225 cerrajería, Bergé y Compañía; 2.557 papel de empaques, L. Landaluze; 688 hierro, 288 cadenas, Yanke Hermanos; 300 cigüeñales de acero, Talleres de Deusto; 450 tubos y piezas de hierro, Iturrigarri, Ortiz de Zárate y Compañía; 3.009 trenza de yute, La Conchita; 1.864 clavazón de hierro, F. de Echevarría é Hijos; 26.070 barras de hierro, Sociedad Cementos Portland; 3.638 tubos de acero, Tubos Forjados; 151.696 hierro y acero en barras, carriles y eclises, Altos Hornos de Vizcaya.

Para *Valencia*: 750 placas de acero, Talleres de Deusto; 13.723 alcohol, La Compañía de Alcoholes; 6.841 papel de empaques, L. Landaluze; 4.539 trenza de yute, 531 hilaza de yute, La Conchita; 8.800 hojalata, R. Rochelt é Hijos; 4.800 garbanzos, Z. Andrés y Urlézagaga; 1.006 hilaza de yute, Rica Hermanos y Compañía; 3.030 sacos, Power y Echeguren; 2.480 chapa de cobre, 554 clavillo de latón, Pradera Hermanos y Compañía; 850 rollos de latón, Earle Bourne y Compañía; 31.023 chapas de hierro, Fábrica de San Francisco; 6.243 tubos y piezas de hierro, Tubos Forjados; 161.994 hierro y acero en barras y vigas, Altos Hornos de Vizcaya.

Para *Barcelona*: 3.600 pipería, Eguillor Bernaola y Compañía; 575 sacos, Ezquerria y Egurbide; 29.950 palanquillas, La Basconia; 140.000 hierro en lingotes, 1.980 hierro en chapas, Fábrica de San Francisco; 39.950 fleje de acero, Hijos de R. García; 7.041 vino, Compañía Vinícola del Norte de España; 8.320 clavos, Alambres del Cadagua; 1.321 cueros, A. Mariu; 3.209 trenza de yute, La Conchita; 34.955 alambre, F. de Echevarría é Hijos; 11.476 tubería Sociedad Aurrerá; 150.000 hierro en lingotes, 452.353 hierro y acero en barras, vigas, chapas, carriles y eclises, 86.586 hojalata, Altos Hornos de Vizcaya.

Vapor LA CARTUJA. Para *Gijón*: 3.841 papel de fumar y empaques, L. Landaluze; 3.000 crin, Hijos de B. Cenicero; 468 sacos 2.118 ferretería, Bergé y Compañía; 346 vino, C. Fernández.

Balandra BIZKAYA. Para *Bermeo*: 115 licores, A. Arrarte; 213 aceite, 256 licores, Ugarte, Bárcena y Aguirre; 648 azúcar, 476 café,

J. T. de Uribe, 2.000 harina, 1.200 salvado, 150 arroz, 250 alubias, 250 garbanzos, 320 jabón, 130 gasolina, 120 maíz, 1.600 yeso, 800 aceite, 3.200 vino, 200 madera, 1.200 cal hidráulica, 120 bacalao, 663 varios, J. Fradua.

Vapor MARIA DEL CARMEN. Para *San Esteban de Pravia*: 1.500 azúcar, General Azucarera; 112 abonos, W. Cooper y Sobrinos; 300 garbanzos, Hijos de G. Escudero; 382 cerveza, E. J. Turner; 260 vino, Viuda é Hijo de J. Iturrigaitia; 500 garbanzos, Rámila Hermanos; 100 idem, E. L. San José; 111 estaño, R. Rochelt é Hijos; 2.400 cocinas, 180 mangos, 120 clavos, 9 brochas, 32 tubos de latón, 260 ferretería, F. García.

Para *Navia*: 1.500 harina, 100 trigo, Ugalde y Compañía; 190 vino, F. Bistuer; 1.600 inodoros, 197 barras de hierro, 106 yunque de acero, 187 varios, F. García.

Para *Tapia*: 1.620 vidrio plano, 50 molduras, Delclaux y Compañía; 575 cocinas de hierro, F. García.

Para *Foz*: 1.000 harina, 862 salvadillo, Sociedad Harino-Panadera; 98 estaño, R. Rochelt é Hijos; 2.040 vino, F. García; 2.050 hojalata, Altos Hornos de Vizcaya.

Para *Ribadeo*: 910 camas, M. Ibáñez; 50 aceite linaza, Azaola y Compañía; 100 estaño, 18 cobre, 200 plomo, R. Rochelt é Hijos; 215 yeso, 17 barnices, 38 alcohol, Barandiarán y Compañía; 145 cocinas, 21 cerrajería, F. García.

Vapor GARCIA NUM. 3. Para *Gijón*: 500 garbanzos, Acle Hermano; 34.500 jabón, Tapia y Sobrino; 441 tierra industrial, Lizaur Hermanos y Compañía; 900 garbanzos, S. Martínez y Córdoba; 800 idem, 51 bacalao, 34 conservas, J. M. Carrasco; 193 confitura, F. Irigoyen; 131 chapas de hierro, 250 idem de latón, 7 tubos de idem, Martínez y Otero; 250 papel y bolsas, A. Allende, 95 tubos de hierro, M. Ledoux; 444 masilla, 57 azul, A. Garmendia; 84 ferretería, Hijos de L. Yohn y Compañía; 1.340 hojalata, R. Rochelt é Hijos; 400 masilla, Romero, Muñuzuri y Compañía; 200 inodoros, 1.080 papel para envolver, 300 cajas vacías, 1.190 gasolina, 600 alambre, 3.434 garbanzos, 214 varios, F. García.

Balandra CHURRUJA. Para *Lequeitio*: 240 azúcar, 51 cacao, Hijos de Zuricalday; 300 licores, E. Berros; 228 jabón, 600 aceite, 1.115 licores, Testamentaria de E. Uralde; 26 café, 720 azúcar, J. T. de Uribe; 300 gasolina, 5.000 carbón, 200 muebles, 3.050 sal, 3.500 vino, 300 hojalata, 400 raba, G. Acarregui.

Balandra CONCHA. Para *Bermeo*: 20 anisado, J. Suárez Llaguno; 50 café, J. J. Díaz de Gamarra; 268 licores, M. Acha; 9.000 harina, 3.000 salvado, 600 habas, 300 maíz, 1.000 alubias, 3.000 vino, 320 hojalata, 400 sardinas, 300 loza, 100 agua mineral, 45 plomo, R. de Azqueta.

Balandra SIMON. Para *Bermeo*: 86 café, J. T. de Uribe; 630 aceite, 60 licores, viuda é Hijos de A. Zuvillaga; 600 aceite, 932 licores Testamentaria de E. Uralde; 4.500 harina, 1.200 salvado, 300 maíz, 400 habas, 100 arroz, 2.000 yeso, 750 sal, 400 patatas, 600 maquinaria, 120 lejía, 200 azulejos, 1.500 aceite, 120 piedras fregaderas, 2.500 vino, 120 cerveza, 100 tablas pino, 100 bacalao, 260 varios, E. Anduiza.

Vapor JOVELLANOS. Para *Gijón*: 130 cables acero, Sociedad Franco Española; 1.940 acero en barras, Altos Hornos de Vizcaya.

Vapor MARIA CRUZ. Para *Santander*: 1.320 conservas, 35 impresos, F. García; 4.215 vino, 28 champagne, 6 anuncios, Compañía Vinícola del Norte de España; 1.662 clavos, Yanke Hermanos.

Para *Gijón*: 2.500 cubos, 11.387 chapas de hierro, La Basconia; 228 aguarras, 13.110 pinturas y drogas, Romero, Muñuzuri y Compañía; 224 abono, W. Cooper y Sobrinos; 2.300 garbanzos, Acle Hermano; 220 clavillo de latón, Pradera Hermanos y Compañía; 10.232 hierro en barras, vigas y chapas, Fábrica de San Francisco; 10.985 topes, árboles y ruedas de acero, Talleres de Deusto; 2.800 azúcar, General Azucarera; 220 vino, 5 anuncios, Compañía Vinícola del Norte de España; 953 bacalao, S. Martínez y Córdoba; 83 quesos, Yanke Hermanos, 13.133 hierro en barras, Urizar y Aldecoa; 400 oxígeno, 5.000 alambre, 500 gasolina, 3.535 garbanzos, 200 inodoros, 56 tasajo, 70 alpargatas, F. García.

Vapor GARCIA NUM. 1. Para *San Sebastián*: 19.330 hierro y acero en barras y chapas, 3.000 hojalata, Altos Hornos; 56.266 hierro en barras y vigas, Urizar y Aldecoa.

Para *Pasajes*: 240 hierro en barras, 24.000 hojalata, Altos Hornos; 2.515 clavos, F. de Echevarría é Hijos.

Para *Ribadeo*: 83.000 acero en carriles, Altos Hornos; 185 grampones, 300 alambre, Alambres de Cadagua; 1.000 arroz, 390 tocino, J. Padró; 290 idem, 275 higos, A. Conrad y Compañía; 500 papel, R. Coira; 1.050 legía, E. Sanín; 2.417 botellas, 640 cocinas, 3.500 bañeras, 79 pintura, F. García.

Para *Gijón*: 36.600 hierro y acero en barras, chapas, carriles y eclises, 530 hojalata, Altos Hornos.

Balandra SAN JUAN BAUTISTA. Para *Lequeitio*: 87 licores, M. Acha; 183 hojalata, Altos Hornos, 126 caña, A. Arrarte; 10.000 harina, 900 salvado, 400 habas, 100 garbanzos, 1.000 vino, 5.000 carbón, 300 raba, L. Andonegui; 28 jarabe, Sucosor de Pomés.

Balandra NUEVA UNION. Para *Lequeitio*: 348 jabón, 420 aceite, 527 licores, Viuda é Hijos de Zuvillaga; 180 azúcar, J. J. Díaz de Gamarra, 56 coñac, Barbier é Hijos; 125 garbanzos, 150 alubias, 200 maíz, 112 azúcar, 1.200 jabón, 110 higos, 612 varios, D. Ibarreche; 20 anisado, A. Iturraspe; 40 anisado, J. Barañano; 188 café, 804 azúcar, J. T. de Uribe; 1.600 habas, 800 cemento, 900 salvado, 1.000 pipería, 225 vino, 300 hojalata, 120 loza, 10.000 carbón, 300 tejidos, 400 tablas de pino, S. Badiola; 676 coloniales, Hijos de Zuricalday.



IBARRA Y COMPAÑÍA  
ANTES  
COMPAÑIA VASCO-ANDALUZA  
SERVICIO BISEMANAL  
DE VAPORES DE ESCALA FIJA DE  
BILBAO A MARSELLA

VAPORES	Ts. r.	VAPORES	Ts. r.
Cabo Cullera.....	2246	Cabo Roca.....	1552
Cabo Blanco.....	2163	Cabo Corona.....	1551
Cabo Sacratif.....	2160	Cabo Oropesa.....	1522
Cabo Plata.....	2002	Cabo Toriñana.....	1506
Cabo Carvoeiro.....	1998	Cabo Nao.....	1495
Cabo San Martín.....	1861	Cabo Ortegá.....	1458
Cabo San Vicente.....	1726	Cabo Creux.....	1421
Cabo Hiquer.....	1700	Cabo Espartel.....	1249
Cabo Palos.....	1697	Itálica.....	1070
Cabo San Antonio.....	1691	Cabo Silleiro.....	986
Cabo Quejo.....	1691	Cabo Prior.....	986
Cabo Peñas.....	1691	La Cartuja.....	808
Cabo Santa Pola.....	1626	Triana.....	748
Cabo San Sebastián.....	1583		

Línea de Bilbao á Marsella

Salida de Bilbao todos los jueves para los puertos de Santander, Ferrol, Coruña, Villagarcía-Carril, Vigo, Huelva, Bonanza, Cádiz, Algeciras, San Feliú de Guixols, Almería, Cartagena, Tarragona, Palamós Certe y Marsella.

El primero y tercer jueves de cada mes se recibe también carga para los puertos de Marín, Adra, Motril, Aguilas y Garrucha.

El Jueves 9 de Mayo saldrá de este puerto el vapor

CABO NAO

Su capitán, V. de Beitia

Admite carga y pasajeros para los puertos citados.

Línea rápida de Bilbao á Barcelona

Salida de Bilbao todos los domingos para los puertos de Santander, Sevilla, Málaga, Alicante, Valencia y Barcelona.

El itinerario de esta línea está hecho de manera que, salvo circunstancias imprevistas, el viaje de nuestro puerto al de Barcelona y viceversa, se haga en 14 días.

El Domingo 12 de Mayo saldrá de este puerto el vapor

CABO SACRATIF

Su capitán, I. de Jáuregui,

Admite carga y pasaje para dichos puertos.

Para tratar de carga ó pasaje dirigirse á los consignatarios, Bergé y Compañía—Gran. Via, 5, principal.

Se desea comprar

unos 2.000 metros de vía portátil, con eclises y algunas vagonetas. Material usado pero en buen estado para la explotación de una mina.

Compañía Trasatlántica de Barcelona

Viaje extraordinario á la Habana

El día 11 de Mayo saldrá de este puerto el vapor

REINA MARIA CRISTINA. Capitán, J. Oyarbide admitiendo carga y pasaje para dicho puerto.

Servicio directo de Bilbao á Habana Veracruz y Tampico

El día 17 de Mayo saldrá de este puerto el vapor

ALFONSO XIII. Capitán, L. Sopelana directamente para Habana Veracruz y Tampico. Combinaciones para el litoral de Cuba, Isla de Santo Domingo, Centro América y Norte y Sur del Pacífico.

Servicio de Bilbao á Montevideo y Buenos Aires

El día 31 de Mayo saldrá de este puerto el vapor

CATALUÑA. Capitán, F. Luzárraga para transbordar en Cádiz al vapor

P. DE SATRÚSTEGUI, Capitán J. Castellá directamente para Santa Cruz de Tenerife, Montevideo y Buenos Aires.

Para precios y condiciones dirigirse á los Agentes en Bilbao, Sres. Bergé y Compañía, Gran Vía, 5, principal.

Grand Hotel Vizcaya

BILBAO

Plaza Nueva y Pueros

Nueva restauración completa. Habitaciones pintadas al esmalte. Teléfonos en todas las habitaciones. Ascensores y calefacción central. Precios en pensión especiales á familias. — — Habitaciones á 6, 8, 10 y 15 pesetas. Banquetes desde 6 pesetas cubierto. Coches é intérprete á las Estaciones. — — — — —

Unico Hotel en Bilbao que tiene en planta baja cocinas, sala de recibo, oficinas y un salón para 150 cubiertos. — — — — —

Establecimiento Tipográfico

DE LA

REVISTA BILBAO

IBAÑ Z DE BILBAO, 6

**R. WOLF**

Brüssel, Buenos Aires 1910, Roubaix, Turin, Dresden 1911:  
8 Grands Prix

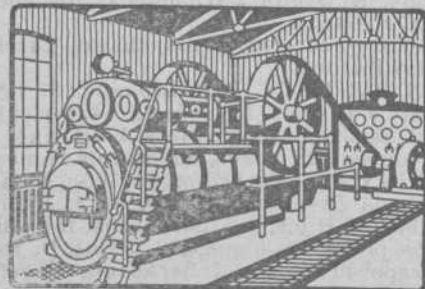

Magdeburg—Buckau, ALEMANIA

Delegación general para España

CALLE VELAZQUEZ, N.º 21.—MADRID

Semifijas y Locomóviles

privilegiadas de vapor recalentado con distribución de precisión del vapor  
construcción original Wolf . . . . . 10 á 800 H. P.

MÁQUINAS MOTRICES DE LA MAYOR

PERFECCIÓN Y ECONOMIA

Producción total más de 830.000 caballos

# Agencia de la Sociedad Anónima Industrial de Ferrocarriles

(Bahndustrie Aktien-Gesellschaft)

Hannover-Herrenhausen (Alemania)

Ibáñez de Bilbao, núm. 11

BILBAO

Apartado en Correos núm. 214

Fábrica de materiales

para

Vías portátiles y fijas

Vagonetas,

Carriles, Cambios de vía,

Placas giratorias, Rodámenes,

Ruedas sueltas

Material de alquiler

## Sanjinés y Compañía

INGENIEROS

Campa de la Salve. - Bilbao

Grandes talleres electro-mecánicos. Maquinaria y material eléctrico. Aparatos de medición

Representantes de la importantísima casa

Bergmann - Electricitäts - Werke, de Berlín

Acumuladores EDISON

Reparaciones de Automóviles

## BARRENECHEA, CAREAGA y COMPAÑÍA

GRABADORES

✦ ESPAÑA EIBAR GUIPÚZCOA ✦

Establecimientos

# DECAUVILLE

MADRID

Nicolás M.<sup>a</sup> Rivero, 7

BILBAO

Escuza, núm. 2

HUELVA

Agencia

CARTAGENA

Jara, 35

Ferrocarriles portátiles y fijos



Grandes existencias



Grandes existencias



Venta -- Alquiler -- Cambio -- Material de ocasión

## POSTES KYANIZADOS

de la **Selva Negra** para Telégrafos y Teléfonos, Transportes de fuerza eléctrica, Tranvías, etc.  
**Importación en gran escala**

**Firma J. Himmelsbach, Friburg (BADEN)**

Gran Premio, Milán 1906

Gran Premio, Marsella 1908

Diploma de honor, Nancy 1909

Pidanse precios y detalles á la delegación exclusiva para el Norte de España

**R. DE EGUREN, Ingeniero; Apartado 122.-BILBAO**

## Sociedad General

### de Industria y Comercio

Compañía Anónima domiciliada en Bilbao

**Capital: Ptas. 25.000.000**

**Abonos compuestos** y primeras materias para toda clase de cultivos, adecuados á todos los terrenos.

**Productos Químicos**

**LABORATORIOS** para el análisis de tierras

Los pedidos deberán dirigirse á

**MADRID, Villanueva, n.º 11**

ó al domicilio social

Dirección Telegráfica: GEINCO

## Fatrás Hermanos

RIBERA, 8 Y BARRENCALLE, 38.—BILBAO

== Completo surtido de materiales de construcción ==

Cal hidráulica de Zumaya  
 Cemento Portland El Cangrejo.  
 Yesos—Azulejos  
 de Valencia Barcelona é ingleses  
 Baldosas y Mosáicos  
 Bañeras y Fregaderas  
 Inodoros, Urinarios y Lavabos  
 Bombas inglesas para agua  
 Estufas de todas clases  
 Plancheros y planchas  
 inglesas y francesas  
 Jarrones, Veladores, Sillas  
 y Bancos de jardín  
 Columnas y cadenas para panteones  
 Cruces funerarias

Cocinas económicas y á gas  
 del país y extranjeras  
 Chimeneas francesas é inglesas  
 Chapas, hornillos  
 y accesorios para cocinas  
 Placas de registro  
 para saneamientos y pozos  
 Ollas, calderos y marmitas de hierro  
 Luceos y sumideros  
 Tubos de hierro, plomo, grés,  
 Cemento y barro  
 Ladrillos refractarios  
 y demás efectos  
 de fundición y construcción  
 Tejas, ladrillos, baldosas, tubos, etc.

Árena superior de playa.—En la Estación de san Agustín.

Agentes en Bilbao de **LA CERÁMICA DE LLODIO**

## Maurice LEDOUX & C.º

Almacenes y Oficinas: Uribitarte, letra C

— BILBAO —

DIRECCIÓN POSTAL || DIRECCIÓN TELEGRÁFICA  
 APARTADO 193 || ESCOTUB.—BILBAO  
 TELÉFONO 1.219

TUBOS DE HIERRO Y DE ACERO  
 para conducciones de agua, gas, vapor, aire comprimido  
*Tubos especiales para calefacción*  
*Tubos de acero s n sold. dura para calderas*  
*Accesorios de hierro forjado y maleable*  
 Canalizaciones de todas clases ejecutadas según dibujos  
 ROBINETERIA INDUSTRIAL PARA VAPOR, AGUA Y GAS  
 SOLDADURA AUTÓGENA DE LOS METALES

**EXISTENCIAS CONSIDERABLES EN ALMACÉN**

## Carbón de vapor

de superior calidad

**MARCA Bentinck**

Se ruega á los importadores pidan este carbón á sus *corresponsales de Newcastle*. Con cribas mecánicas á percusión modernas y limpia esmerada á mano se obtiene, al embarque sobre vagones, un carbón fuerte de primera, libre de polvo é impurezas.

Producción diaria, mil toneladas.

## Interesante

Llamamos la atención de los propietarios, arquitectos, contratistas, pintores-decoradores y demás personas interesadas en el buen aspecto y conservación de fachadas é interiores de edificios que para la mejor defensa de sus intereses se recomiendan los productos de nuestra **Fábrica de colores, pinturas, barnices, etc.**, la más importante de España en su género, y se convencerán de que no es necesario acudir al extranjero para encontrar pinturas de primera calidad con las que puede garantizarse tan buen resultado como con las mejores marcas inglesas y francesas siendo nuestros precios mucho más económicos, empleándose en su esmerada elaboración los mejores productos y los procedimientos industriales más adelantados.

Especialidad en pinturas para buques, colores en polvo y pasta, pintura preparada al aceite y esmalte, barnices de todas clases, masilla para vidrieros, etc.

PÍDANSE MUESTRAS Y PRECIOS Á

**Romero, Muñuzuri y C.ª**

**Fábrica de pinturas. Deusto (Bilbao).—Tel. 618**

Despacho y Oficinas: Bilbao, Plaza de Albia 2.—Tel. 1.373



# Fábrica de Cierres metálicos y de Ballesta

y Persianas de Hierro y Madera enrollables

(CON PATENTE DE INVENCION)

de

## Hijos de J. N. de Muguruza

Madrid

||

Bilbao

TALLERES DE CERRAJERÍA Y CONSTRUCCIONES METALICAS

Pídanse catálogos



Concha (Ensanche).—Bilbao

### Josè Ormazabal y C.<sup>a</sup>

Compra-venta de hierros, metales viejos y goma.

Buques naufragados y retirados de servicio.

Acero fundido para herramientas.

Maquinaria usada.

Autonomía, 17.—BILBAO

Teléfono 101

### BÁSCULAS

de gran precisión

Fabricante: S. Cebrián

García Salazar, 6.—BILBAO

CONSÚLTESE PRECIOS

## “L'UNIÓN”

Compañía francesa de seguros contra incendios

Fundada en 1828

IMPORTANCIA DE LA COMPAÑIA

Capitales asegurados..	Francos 26.498.598,600	Reservas según Balance de 1910..	»	20.855,000	
Primas cobradas en el año 1910..	»	31.338,121	Primas á recibir..	»	116.331,310

SINIESTROS PAGADOS DESDE EL ORIGEN DE LA COMPAÑIA 392 MILLONES DE FRANCOS

SUBDIRECTOR PARA VIZCAYA Y ALAVA | RAMIRO DE ORBEGOZO | BUENOS AIRES, NÚM. 14, 1.º—BILBAO

Autorizado por la Comisaría General de Seguros en 22 de Junio de 1911

FABRICA DE BASCULAS, ROMANAS Y BALANZAS

## Viuda é Hijos de José Rosal

Especialidad en la Construcción de Puentes-Básculas para vía continua

LA CASA DE MÁS EXPORTACIÓN

Calle de Iparraguirre.

Teléfono 1.248.—BILBAO.

Constúntense precios y condiciones

## FABRICA DE BISUTERIA ESPAÑOLA

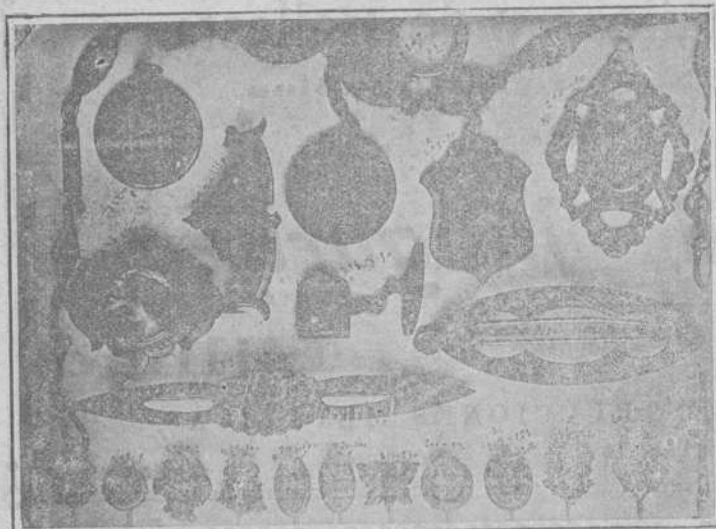

INCRUSTACIONES Y DAMASQUINADOS . . . . .  
 \* \* EN RELIEVES DE ORO Y PLATA \* \*  
 : : : : : SOBRE HIERRO Y ACERO FINO

**M. ERENA E HIJOS**

Pulseras, Marcos para Retratos, Petacas, Fosforeras, Puños  
 para Bastones, Relojes, Cadenas, Hebillas, Imperdibles, &  
 — — — (Especialidad en Estilo Arabe) — — —

España :: EIBAR :: Guipúzcoa

**“FLAGG”**

ACCESORIOS DE HIERRO MALEABLE PARA  
 = = GAS, VAPOR, AIRE Y TUBOS = =  
 = DE PETROLEO Y CAÑERIAS DE AGUA =

FABRICADOS POR

**Stanley G. Flagg & Co.**

Establecidos en el año 1856



Oficina principal:

Philadelphia, Pa.,

E. U. de A.

Fabricas:

Pennsylvania, - Philadelphia

Poltstown, E. U. de A.

Representante en España

**Luis García Cazaña**

Libertad, núm. 1

BILBAO

A los Mineros, Propietarios, Arquitectos, Ingenieros y Contratistas

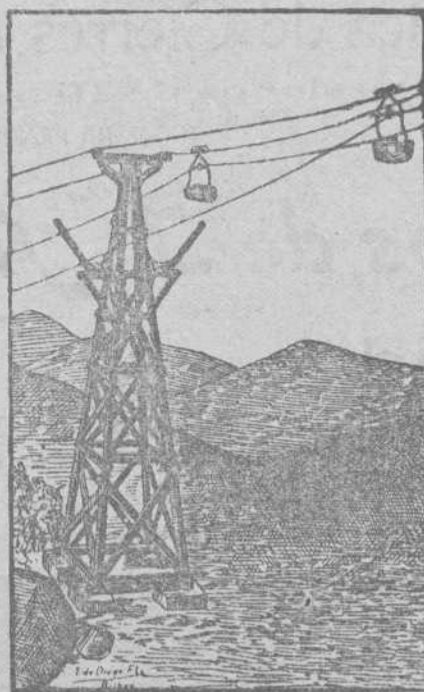

Cables y alambres de  
 cobre desnudo y cubier-  
 to con toda clase de ais-  
 lamiento.

**Cables**

metálicos de todas cla-  
 ses y formas para pla-  
 nos inclinados, tranvías  
 aéreos, puentes, pozos,  
 etcétera, de la importan-  
 te casa Felten & Guil-  
 lersume Carlswerk.

Pidanse precios y deta-  
 lles á sus represen-  
 tantes Hijos de Terán —  
 BILBAO.

**Ruberoid**

es el tejido más barato,  
 de fácil colocación, de  
 menor peso y mayor du-  
 ración. Completa imper-  
 meabilidad de azotes,  
 terrazas, muros, etc. Se  
 emplea en toda clase  
 de edificios. Certificados  
 de sus buenos resulta-  
 dos, así como catálogos,  
 muestras y precios se  
 facilitarán gratis, diri-  
 giéndose á los represen-

tantes exclusivos en el Norte de Españ. :

**Hijos de Terán.—BILBAO**

Gran Vía, núm. 16

Teléfono núm. 422

**PHŒNIX****Assurance Company Limited**  
**LONDRES**

FUSIONADA CON LA COMPAÑIA

Pelican y British Empire Life Office

**COMPAÑIA INGLESA DE SEGUROS CONTRA INCENDIOS**

ESTABLECIDA EN 1872

Legalmente autorizada para trabajar en España  
 con arreglo á las disposiciones del Código de Comercio  
 vigente y de la ley de 14 de Mayo de 1908

Depósito constituido con arreglo á la ley  
 para garantizar sus operaciones en España

Director Apoderado de la Sucursal Española:

**PROSPER C. LAMOTHE**

Castelar, 5, MÁLAGA

Subdirector en Vizcaya:

**CESAREO DE ARTAZA**

Rodríguez Arias, 9, 1.º deha, BILBAO

**Gran Fábrica de Tubería de Grés**

Para saneamientos, conducción de aguas, etc., etc.

La mejor que se fabrica en España. Premiada con gran Diploma de Honor y Medalla de Oro en la última Exposición Internacional de Madrid

CAL HIDRÁULICA DE NUESTRAS FÁBRICAS DE ZUMAYA

Yesos, azulejos, tablas de Francia, listones para cielos rasos y demás materiales de construcción  
 Especialidad en Bañeras, Lababos, Inodoros.—Se hacen grandes descuentos, según la importancia del pedido

**Viuda é Hijos de Luis Castillo** — Uribitarte 1.—BILBAO

# Carlos Hoppe y Compañía

CORREDORES MARÍTIMOS Y JURADOS

CONSIGNATARIOS DE BUQUES

Fletadores—Comisiones—Consignaciones—Representantes de la Dampfschiffahrts **Neptun** con servicio regular de vapores entre *Amberes, Rotterdam* y el *Norte de España* y viceversa, admitiendo carga directamente para dichos puertos, y con transbordo para los principales del mundo.—Línea regular de vapores entre Nueva York y Bilbao.—Agentes Generales de las Compañías de Seguros Marítimos, Fluviales y Terrestres.

**La Mannheim y La Nord Deutsche**  
y de la Compañía de Seguros contra incendios y sobre la vida

**“The Liverpool & London & Globe”**

COMISARIOS DE AVERÍAS

Casas en Santander, San Sebastián y Pasajes.—En Bilbao, Alameda Mazarredo, 1, T. 111

# Fundiciones de Molinao

**Pasajes (Guipúzcoa)**

FUNDICION DIARIA DE HIERRO Y METALES

Columnas, Balcones y demás piezas de construcción

TALLERES DE AJUSTAJE

TRANSMISIONES, PRENSAS, TRITURADORAS, HORNOS PARA PANADERÍA, MALACATES, ETC. ETC.  
Y TODA CLASE DE REPARACIÓN DE MAQUINARIA

GRANDES ALMACENES DE MADERAS Y TALLERES MECANICOS

Castro y Compañía, S. C.- Avilés

PINO DEL NORTE—TEA DE AMÉRICA—TABLA DE FRANCIA—GALICIA—MOLDURAS—ETC.

SUCURSAL EN BILBAO

PLAZA DE URIBITARTE

Teléfono núm 1 204

Stè. G.è. des Ciments Portland de Sestao y C.<sup>a</sup> Anónima del Hormigón Armado FUSIONADAS

Dirección y Administración: San Sebastián, calle de San Bartolomé núm. 1, 1.º

Los mejores cementos y los de mayores resistencias empleados en las obras de los puertos de Ceuta, Motrico, Navia, Sevilla, Castro Urdiales, por las Compañías de F. c. de M. Z. A., Norte. de Bilbao á Santander y otras Empresas importantes

ESTUDIOS — PLANOS — PRESUPUESTOS GRATIS

350 obras ejecutadas, en ejecución ó contratadas en 137 meses. — Dirección telefónica y telegráfica: Cementao

# Laboratorio Químico

A. AMOUROUX  
Ingeniero Químico

de

y

L. FONTAINE  
Ingeniero Agrónomo

Especialidad de análisis minerales y metalúrgicos

**HUELVA**

CALLE DE SEVILLA 21  
Y 22 DUPLICADO

Abonos, Aguas, etc.

Arbitrages

Contratos á precios reducidos

**BILBAO**

21, CALLE COLÓN DE LARREA, 21

# Sociedad Anónima TALLERES DE DEUSTO

FABRICACION DE ACEROS Y HIERROS MOLDEADOS  
sistemas **SIEMENS y ROBERT**

Piezas de Forja, etc., etc.

APARTADO NUMERO 41 "Talleres de Deusto"-Bilbao  
DIRECCION TELEGRAFICA:

## APLICACIONES

**Para la Agricultura.**—Raspas, Rastrillos, Azadas, Azadones, Piezas de Arados, Rejas, Vertederas, etc., etc.—**Para Minas y Ferrocarriles.**—Ruedas, Ejes-montados, Cruzamientos, Cambios de via, toda clase de piezas para Vagones, etc.—**Para Constructores.**—Cilindros de prensas hidraulicas, Acumuladores, Bombas, Engranajes, Cilindros de laminación etc.—**Para Maquina.**—Rodas, Codastes, Hélices-ejes, Ancias, Barbotones, Estopores, etc.—**Para Tranvias.**—Cambios de via, Corazones, Ejes, Trucks de todos sistemas, etc.—**Para Industrias Electricas.**—Inductores, Piezas polares, Núcleos de imanes, etc.

ESPECIALIDAD EN RUEDAS Y EJES MONTADOS

Toda clase de piezas sobre modelo ó planos

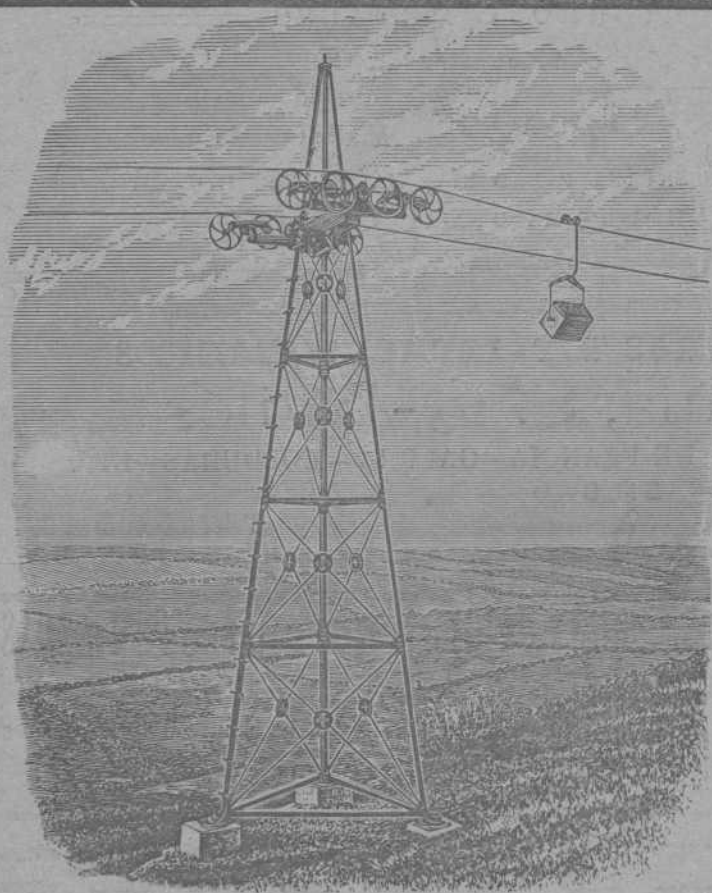

## VIAS AÉREAS SISTEMA ROE

El único sistema con un solo cable que da todas las garantías de su buen funcionamiento, con las ventajas de ser el más moderno, más sencillo y más económico en su montaje y funcionamiento.

Domina cualquier pendiente y los pandos más extensos con completa seguridad, adaptándose al transporte de cualquier material.

Transporta desde 20 á 20.000  
ó más toneladas diarias

Numerosas instalaciones en España y demás países del Mundo

Para presupuestos y folletos ilustrados dirigirse á

Los únicos fabricantes

**Ropeways, Limited** Casa principal  
2 & 3 Eldon Street  
LONDRES

Sucursal en España: Calle Particular de Allende, Chalet. núm. 7 — Bilbao

Telegramas: ROPEWAYS, London, Teléfono 12.780. Central.—ROPEWAYS, Bilbao, Teléfono 911

Establecimientos  
EN BILBAO  
Plaza Circular, 1  
Ribera, 5



Maquinas Singer y Wheeler & Wilson para coser  
Exclusivas de la Compañia Singer de maquinas para coser

TODOS LOS MODELOS A PESETAS 2,50 SEMANALES

Pídase el catalogo ilustrado que se da gratis

MAQUINAS PARA TODA INDUSTRIA EN QUE SE EMPLEE LA COSTURA.—Se ruega al publico visite nuestros Establecimientos para examinar los bordados de todos estilos; encajes, realce, matices, punto vainica, etc., ejecutados con la máquina DOMÉSTICA BOBINA CENTRAL, la misma que se emplea universalmente para las familias en las labores de ropa blanca, prendas de vestir y otras similares.

Establecimientos en todas las principales poblaciones de España



Establecimientos  
EN BILBAO  
Plaza Circular, 1  
Ribera, 5