

Revista Bilbao

MERCANTIL, MINERA, INDUSTRIAL Y MARÍTIMA
Fundada en 1894

Año XVIII

Bilbao 6 de Abril de 1912

Núm. 884

LOCOMOTORAS A VAPOR DE VIA ANCHA Y ESTRE HA
VAGONES DE FERRO CARRILES NORMALES, SECUNDARIOS E INDUSTRIALES
VAGONETAS PARA MINAS Y OBRAS, CAMBIOS DE VIA Y PLACAS GIRATORIAS
RAILES, VIAS FIJAS Y PORTATILES SISTEMA **KOPPEL**
EXCAVADORAS A VAPOR Y ELECTRICAS
PLANOS INCLINADOS, RODAMENES, CAJAS DE ENGRASE, BANDAJES Y ACCESORIOS

Procedentes de la Sociedad Anónima

*Orenstein y Koppel -
Arthur Koppel, de Berlin*

CAPITAL: 60.000.000 DE FRANCOS

12 Fábricas en: Alemania, Bélgica, Austria-Hungría, Rusia y Estados Unidos

Oficinas y Almacenes en Bilbao

Calle Arbieta núm. 1

DECAUVILLE

FERROCARRILES PORTATILES Y FIJOS (véase anuncio página V)

MARIANO DE CORRAL

Talleres de Construcciones Metálicas

Construcción de material móvil y fijo para ferrocarriles y minas.—Puentes
y armaduras para cubiertas.—Piezas forjadas y estampadas.—Fundición de hierro, acero y otros metales

Compañías de ferrocarriles que tienen en sus líneas materiales contruidos por esta casa

Bilbao á Portugalete.—Norte y Madrid á Zaragoza y Alicante.—Vagones cubas de las «Bodegas Bilbaínas».—Bilbao á Durango y San Sebastián.—Luchana á Munguía.—Bilbao á Lezama.—La Robla á Valmaseda y Luchana.—Bilbao á Santander.—Castejón á Soria.—Villaodrid á Rivadeo.—Bilbao á las Arenas y Plencia.—El Astillero á Ontaneda.—Cantábrico de Santander y otros muchos ferrocarriles mineros y fábricas, como las de Castro-Alén, Mutiloa, Hulleras de Sabero, Minas de Heras y de Nueva Montaña de Santander, La Basconia y Altos Hornos de San Francisco.—Tranvías de San Sebastián á Rentería y de Bilbao á Durango y Arratia.—Tranvía de Linares.—Ferrocarril de Teberga á Trubia.—Andoain á Plazaola.—Aznalcollar á Sevilla.—Cala á Sevilla, etc., etc.

Pidanse informes de esta Casa á los señores Ingenieros de las Compañías ferroviarias antes de decidir sobre los pedidos de materiales.



DIRECCIÓN TELEGRÁFICA: CORRAL, BILBAO

Carlos Hoppe y Compañía

CORREDORES MARÍTIMOS Y JURADOS

CONSIGNATARIOS DE BUQUES

Fletadores—Comisiones—Consignaciones—Representantes de la Dampfschiffahrts **Neptun** con servicio regular de vapores entre *Amberes, Rotterdam* y el *Norte de España* y viceversa, admitiendo carga directamente para dichos puertos, y con transbordo para los principales del mundo.—Línea regular de vapores entre Nueva York y Bilbao.—Agentes Generales de las Compañías de Seguros Marítimos, Fluviales y Terrestres.

La Mannheim y La Nord Deutsche
y de la Compañía de Seguros contra incendios y sobre la vida

“The Liverpool & London & Globe”

COMISARIOS DE AVERÍAS

Casas en Santander, San Sebastián y Pasajes.—En Bilbao, Alameda Mazarredo, 1, T. 111

Fundiciones de Molinao

Pasajes (Guipúzcoa)

FUNDICION DIARIA DE HIERRO Y METALES

Columnas, Balcones y demás piezas de construcción

TALLERES DE AJUSTAJE

TRANSMISIONES, PRENSAS, TRITURADORAS, HORNOS PARA PANADERÍA, MALACATES, ETC. ETC.
Y TODA CLASE DE REPARACIÓN DE MAQUINARIA

GRANDES ALMACENES DE MADERAS Y TALLERES MECANICOS

Castro y Compañía, S. C. - Avilés

PINO DEL NORTE—TEA DE AMÉRICA—TABLA DE FRANCIA—GALICIA—MOLDURAS—ETC.

SUCURSAL EN BILBAO

PLAZA DE URIBITARTE

Teléfono núm. 1204

Stè. G.è. des Ciments Portland de Sestao y C.^a Anónima del Hormigón Armado FUSIONADAS

Dirección y Administración: San Sebastián, calle de San Bartolomé, núm. 3, 1.º

Los mejores cementos y los de mayores resistencias empleados en las obras de los puertos de Ceuta, Motrico, Navia, Sevilla, Castro Urdiales, por las Compañías de F. c. de M. Z. A., Norte, de Bilbao a Santander y otras Empresas importantes

ESTUDIOS — PLANOS — PRESUPUESTOS GRATIS

350 obras ejecutadas, en ejecución ó contratadas en 137 meses. — Dirección telefónica y telegráfica: Cementao

Laboratorio Químico

A. AMOUROUX
Ingeniero Químico

de

L. FONTAINE
Ingeniero Agrónomo

Especialidad de análisis minerales y metalúrgicos

HUELVA

CALE DE SEVILLA 21
Y 22 DUPLICADO

Abonos, Aguas, etc.

Arbitrages

Contratos a precios reducidos

BILBAO

27, CALLE COLÓN DE LARRÁTEGUI, 27

SOCIÉTÉ ANONYME WESTINGHOUSE

Domicilio social: PARIS.—7, Rue de Berlin

Nueva lámpara WESTINGHOUSE de filamento metálico

La
mas
perfeccionada

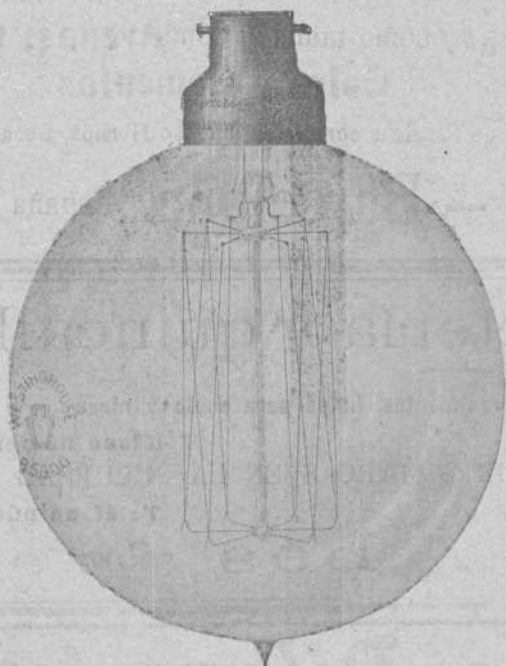

La
mas
económica

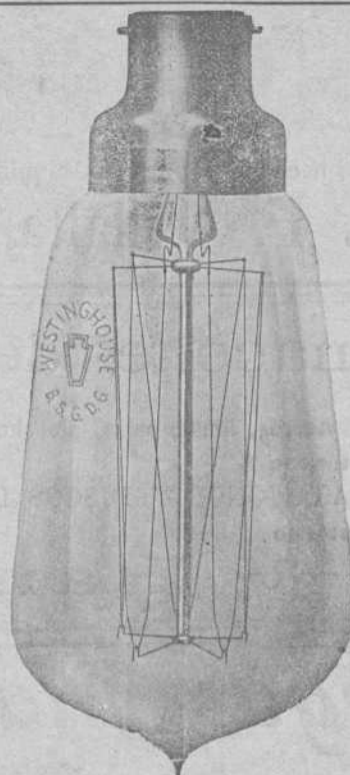

La
menos
fragil

Maquinaria eléctrica en general.—Turbinas de vapor.—
Condensadores de vapor.—Motores de gas.—Llaves.—
Arcos.—Carbones, etc.

Agencias en Barcelona, Valencia, etc — Agencia en Bilbao: Sres Ortiz y Abásolo, Ingenieros, Ibañeta de Bilbao, 8, 1.º

CANIVELL HERMANOS

IMPORTACIÓN & EXPORTACIÓN

Espartero, 11.—BILBAO

DROGAS Y PRODUCTOS QUÍMICOS PARA LA FARMACIA, LA INDUSTRIA Y LAS ARTES

BASALDUA

ARTÍCULOS DE CONSTRUCCIÓN
Sociedad Anónima
H. de Amézaga, 20 —BILBAO

EL MEJOR SURTIDO Y A PRECIOS DE FÁBRICA

Azulejos—Baldosas—Cocinas—Fregaderas—Chimeneas—Papeles pintados—Baños—Inodoros—Bidets
Lavabos—Pinturas—Cubiertas—Yesos—Cementos

Previo estudio y presupuesto, esta casa se encarga de la instalación completa de aguas, gas, calefacciones, ascensores, trabajos de pintura y empapelados, instalaciones eléctricas e instalaciones sanitarias.

Pídese catálogo sin más que estudio y presupuesto: GRA IS

CAMPOS ELISEOS DE LOGROÑO

Grandes criaderos de árboles frutales y maderables para caminos, carreteras, paseos y ornamentos.
Viveros y plantaciones en Logroño y Lardero

Vides americanas, estaca ingertable, estaquilla de vivero, barbados e ingertos tempranillo y otras clases

Director propietario: **Rafael León**, Primeros premios en la Escuela de Agricultura

Dirección Telefónica y Telefónica.—RAFAEL LEÓN, Logroño

(Pedir catálogo)



Hightown Brick & Block Machinery

Maquinaria moderna para fabricar **Ladrillos, Tejas, Baldosas, Tubería** y demás materiales de construcción, tanto para hacerlos con **Barros** ó **Arcillas**, como también con **Arenas, Gravillas, Cales y Cementos**

(Algunos Productos hechos con nuestras Máquinas)

Instalación de Fábricas completas, incluso Hornos, Secaderos, etc., etc.

J. F. Villalta, C. E. -- Barcelona. España

Almacenes de ferretería y quincalla

Aceros, limas, palas, picachones y demás herramientas, hules para suelo y mesa

Gran Vía, número 8

Teléfono número 1.001

GRAMÓFONOS Y DISCOS DE LAS MEJORES MARCAS EN LA SUCURSAL

Plazuela de Santiago

Teléfono número 1.002

Ramón Abós

Bodegas Mariano Bilbao é Hijo Vinos de Exportación - Bilbao

POSTES Y TRAVIESAS INYECTADAS CON CREOSOTA POR EL PROCEDIMIENTO RÜPING

Postes para transportes de energía eléctrica, teléfonos y telégrafos.

Traviesas para ferrocarriles y tranvías.

ENVASES DE CHAPA NEGRA, GALVANIZADOS Y ESTAÑADOS

fabricados sin remaches, los más empleados para el transporte de Alcohol, aceite, leche, etc.

Barriles para PASTEURIZACION DE LECHE Y CERVEZA

MATERIALES REFRACTARIOS DE TODAS CLASES

Dirigirse á : **DUBOIS Y C.^a**

Rodríguez Arias, 1 — Apartado n.º 187

BILBAO

ALMACEN DE MADERAS FINAS,

tales como: Roble de Hungría y de América, Caoba de Cuba y de México, Cedro de Cuba, Nogal Americano y Saten, Teka de Moulmein y de Java, Palosanto, Etano, Amaranto, etc. etc.

Guayacán, á 0,40 ptas. el kilo

Pino del Norte y de América. Gran Fábrica de Entarimados finos (parquets). Especialidad en parquets sobre betún asfalto, muy recomendables para Iglesias, hospitales, casinos, centros de enseñanza, etc. etc.

TOMAS ECHEVERRIA

ZABALBIDE. — Teléfono 150

C. Zunzunegui

Maderas: Pino rojo del Norte.—Tea de América

: : : Tablas de Francia.—Roble del país : : :

Fábrica en Desierto-Baracaldo

Escritorio: Gran Vía, 33, 2.º.—Bilbao

E. Sáenz y Compañía

Fábrica de Mosáicos Hidráulicos

PIEDRA ARTIFICIAL Y MARMOL COMPRIMIDO

Vista Alegre, 4 y Autonomía, 15. — BILBAO

Teléfono número 522

Bruselas 1910: Grand Prix. Buenos Aires 1910: Grand Prix.

HEINRICH **LANZ** MANNHEIM.

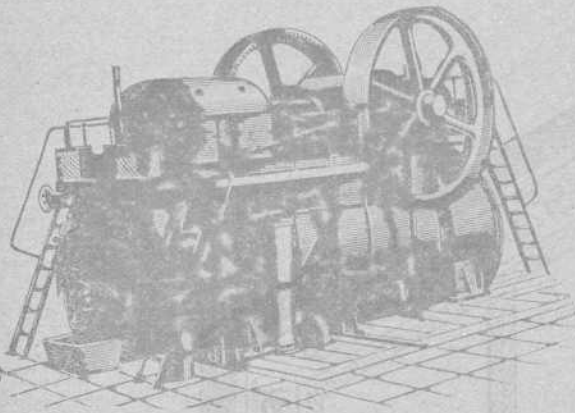

SEMIFIJAS

de vapor recalentado
con distribución por válvulas «Patente Lentz».

La fuerza más moderna, sencilla y económica.
Desde 8 hasta más de 1000 HP.

Representante general:

OTTO WOLF, Plaza Cataluña, 9, Barcelona.

Encalar
económicamente



puede V. tan solo si emplea la máquina «Fix». Hace mas trabajo que 20 albañiles con la brocha. No se necesitan andamios. Prestará á V. inestimables servicios, tambien, para alquitrantar, desinfectar, sulfatar, pintar, etc. Cada día encontrará nuevas aplicaciones. Muchos miles funcionando. Precios: Pts. 100 á 250. Cada comprador es un propagandista entusiasta. Pida V. hoy mismo un catálogo (mencionando este anuncio) al importador exclusivo para España: MATTHS. GRUBER, Iturriza 7, BILBAO.

MATTHS. GRUBER, Iturriza, 7, BILBAO

Representante General para el Centro y Norte de España de las importantes casas constructoras de Material y Maquinaria para minas.

Frölich y Klüpfel en Unterbarmen (Alemania) y Stephan, Frölich y Kämpfer en Scharley (Alemania)

- Ventiladores para minas
- Compresores de aire
- Tornos de extracción
- Barrenos neumáticos
- Máquinas de barrenar
- Retretes y depósitos de agua para minas
- Tubos patentados para el relleno hidráulico
- Tubos de ventilación

PEDID OFERTAS Y PRESUPUESTOS

Corresponsales del Banco de España

Padró Hermanos. - S. en C.

Sucesores de Luis Alberni

Manresa (P.^a Barcelona)

Fábrica de cabos algodón peinados blancos y color para la limpieza de máquinas
Se remiten muestras y precios franco destino a quien lo solicite.

NOTA. Se admiten agentes mediante una comisión para la venta de los mismos.

Teléfono 43.-Telegramas: ALBERNI

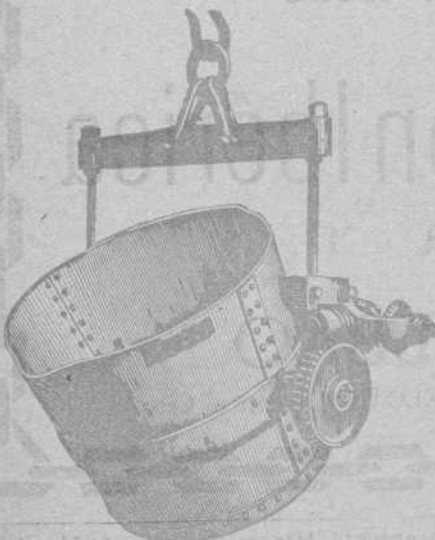

ARSENIO ALONSO

Oficinas y Depósito:

HURTADO DE AMEZAGA, 6

Teléfono 1.298.-Bilbao

Gran Almacén de Accesorios y Maquinaria

con especialidad en el ramo de fundición



Turbo-dinamos, Turbinas hidráulicas
 Transportes de fuerza
 Dinamos, Motores, Transformadores, aparatos
 de caldear y toda clase de material eléctrico
 adaptable á diferentes industrias

A. E. G.-Thomson Houston Ibérica.
 Sociedad Anónima

ESTUDIOS
 Y PRESUPUESTOS GRATIS

BILBAO
 CALLE DE ELCANO (frente al Circo)

**MERCANTIL MINERA
INDUSTRIAL MARITIMA**



*De utilidad para los mineros,
navieros, industriales, comerciantes
y personas de negocio en general.*

Revista Bilbao

FUNDADA
EN 1894.



**Director Propietario
Luis Ruy-Wamba**

PRECIOS DE SUSCRIPCIÓN

Bilbao, trimestre....	Ptas. 3,00
Provincias año.....	16,00
Extranjero, id.....	Ptas. 14,00
Número suelto.....	Ptas. 0,50
Idem atrasado.....	1,00

Se publica los sábados

Redacción y Administración: Barroeta Aldamar, 8

CORRESPONSALES:

LONDON E. C.—Walter Judd, Ltd.
5, Queen Victoria Street

BERLIN.—Mr. Rudolf Mosse
Jerusalem Strasse 46/49

PARIS.—John F. Jones y C.^a
81, bis, Faubourg Montmartre

BARCELONA.—Roldós y C.^a
Rambla del Centro, 37

PRECIOS DE ANUNCIOS

Ofertas y demandas..	Ptas. 1,00
Anuncios oficiales...	1,00

Para los demás anuncios
pídase tarifa
Pago adelantado

BLEICHERT

LEIPZIG: Representantes: JOSÉ Y JUAN DE GOYOAGA, BILBAO, Plaza Circular, 4, 1.º

Vías aéreas, Grúas de cable. — Vías suspendidas eléctricas.
Instalaciones para depositar ripios y escorias.—Instalaciones
: : : : : de transporte de todas clases. : : : : :

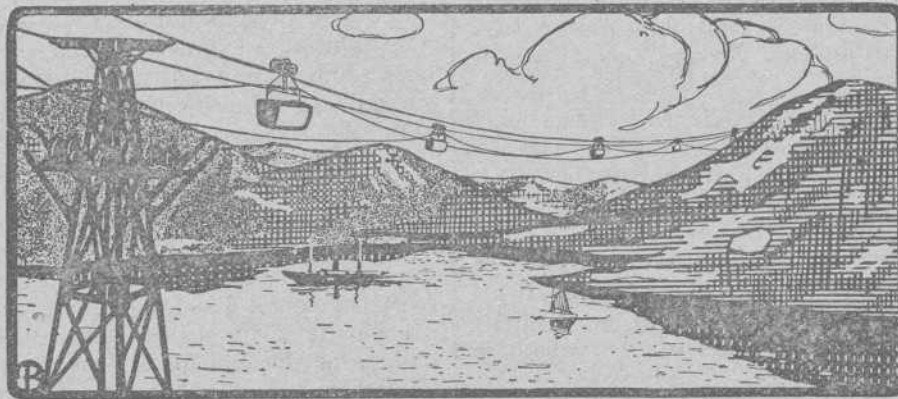

Registro de Patentes

— Marcas, Nombres Comerciales, etc., en España y Extranjero —

REGISTRO INTERNACIONAL DE MARCAS

Informes Comerciales -- Gestión y Cobro de Créditos

Centro de Información Internacional

Teléfono 1.314 Apartado de Correos, núm. 7

Ledesma, núm. 5.—BILBAO

Sección oficial de la Cámara de Comercio

Acta de la sesión ordinaria celebrada por la Junta Directiva
de la Cámara de Comercio el día 25 de Enero de 1912

En la sala de sesiones de la Junta Directiva de esta Cámara de Comercio, sita en su local de la calle de Bailén 5 y 7 principal, se reunieron a las 6 de la tarde del día 25 de Enero de 1912, previa cédula de segunda convocatoria, los Sres de la Junta Directiva Eulate, Vallejo, Azqueta, Abásolo, Larracoechea, Elizalde y Villabaso, con objeto de celebrar sesión

MARCA



REGISTRADA

Sömme & Sundt, Bilbao. Hurtado de Amézaga, 1

ALMACEN DE MAQUINARIA Y TALLER DE CONSTRUCCIONES

Correas transportadoras de mineral, etc., de calidad superior

Gran surtido
de **Correas**
de **Balata-Atlas**
y de **Cuero**.
Calidad superior

Motores Marinos
á Petróleo
Noruegos, Tipo Grey,
seguros como
máquinas de vapor
Motores eléctricos
de Norsk Elektrisk
Brown Boveri

Maquinaria
para Fábricas de
Conservas
y para
Molinos harineros

Molinos
trituradores
para minerales
y otras materias
Desintegradores

extraordinaria bajo la Presidencia de D. Vicente Eulate, presidente en funciones y con asistencia del Secretario General de la Corporación.

Abierta la sesión por el Sr. Presidente, y después de aprobada el acta de la sesión extraordinaria de 9 del corriente se dió cuenta de la invitación que á esta Cámara le había efectuado la Cámara de la Propiedad á fin de que, en unión de este último Centro y otras entidades, se suplicara á la Excm. Diputación el que en el impuesto de tributación directa que ha acordado implantar en esta provincia, no prevalezcan las excepciones acordadas respecto á las fincas rústicas, cuyo valor, no excediendo de 15.000 pesetas, fueran laboradas por los propios propietarios, y la de que quedaran también exentos del impuesto referido los industriales, cuyo beneficio industrial anual fuera menor á 2.000 pesetas

La Directiva, conceptuando que tales excepciones, de prevalecer, habían de ser altamente lesivas á los intereses generales de la provincia, acordó que una Comisión compuesta por los Sres. D. Vicente Eulate y D. Cirilo Vallejo, se uniera á las Comisiones que nombraran otras entidades, con objeto de exponer á la Excm. Diputación Provincial el común sentir de tales elementos, para que las excepciones que se hace mérito, no prosperen en la tributación directa que se trata de girar á la provincia.

La Directiva, seguidamente, se ocupó de las contestaciones recibidas de las Cámaras de Comercio de Guipúzcoa, Alava y Navarra, verificadas á nuestro requerimiento, relativas á la aplicación en estas provincias Vasco Navarras del nuevo Reglamento sobre Cámaras de Comercio.

En virtud de dichos informes y del estudio que sobre la materia se ha operado por la Junta, ésta acordó atenerse á sus acuerdos de 4 y 9 de Enero, y, por tanto, dirigir al Ilustrísimo Sr. Director General de Comercio, Industria y Trabajo la siguiente consulta:

«Itmo. Sr: Esta Cámara de Comercio, teniendo presente la comunicación que á V. S. I le dirigió en 18 de Septiembre del año próximo pasado de 1911, exponiendo la imposibilidad que se ofrecía de adaptar por completo este organismo á lo determinado en el proyecto de Reglamento de aplicación de la Ley de bases de Cámaras de Comercio, que esa Dirección se dignó someter á informe de esta Corporación, esperaba que, en cuanto á esta provincia y en general á las Vasco Navarras, se solucionaría mediante el apartado B del voto particular presentado ante la ponencia encargada de la redacción del proyecto de dicho Reglamento en Agosto último.

En esta inteligencia, la Junta Directiva de esta Cámara de Comercio, acordó reunirse el 4 del corriente en sesión preparatoria para la celebración de la Asamblea General ordinaria, mas en dicha reunión se dió cuenta del Reglamento provisional para el funcionamiento de las Cámaras Oficiales de Co-

mercio, Industria y Navegación, dictado por R. O. de 29 de Diciembre último, en el cual no consta la disposición transitoria precitada.

La Directiva, en su vista, examinó con escrupulosidad la situación en que se colocaba á esta Cámara y acordó suspender, por el momento, todo acuerdo de reunión de Asamblea General con objeto de que, meditando el asunto, se tratará de hallar solución satisfactoria.

Efectuado el estudio oportuno, se ha observado que en el Reglamento provisional publicado, con relación á esta provincia, en el apartado segundo del artículo séptimo se dice:

«Las Camaras de Navarra, Vizcaya, Guipúzcoa y Alava se amoldarán en cuanto á la recaudación de sus recursos y sistema electoral al régimen tributario que hoy disfrutaban dichas provincias mientras subsista; y como quiera que en Vizcaya no existe tributación directa, y por tanto matrícula de comerciantes y de industriales, no puede formarse el Censo electoral que determina el artículo 17 del Reglamento, ni la Delegación de Hacienda puede suministrar los datos que ordena el artículo 30 del propio Reglamento: aparte de que, no existiendo dicha tributación, no podría allegarse recurso alguno á esta Cámara, lo que supondría la muerte ó desaparición de la misma.

Las razones expuestas hacen que esta Corporación, siempre deseosa de atender los mandatos de la Superioridad, no pueda sin embargo, puesto que carece de elementos, remitir, á esa Dirección, el censo electoral con expresión del número de electores, para que ese Centro Superior determinara el número de miembros de que había de constar esta Cámara de Comercio, según prescribe el artículo 16 del Reglamento, extremo que somete á consulta de esa Dirección General.

Es indudable que el Gobierno de S. M. y por ende la Dirección General de su digno cargo, no puede pretender la realización de lo imposible, tanto más cuanto que persuadida se halla esta Corporación de las altas miras que animan á ese Centro Directivo en beneficio del elemento mercantil, y confía, en su consecuencia, esta Junta Directiva, en que V. S. I. ha de encontrar fórmula para legalizar la situación oficial de esta Cámara de Comercio, una de las más importantes de la Nación y que desde su creación ha reportado beneficios reconocidos de verdadera importancia que han merecido plácemes y alabanzas incluso del propio Estado.

Ante lo que acontece, en sesión ordinaria celebrada recientemente por esta Cámara se ha acordado reiterar á esa Dirección General la comunicación que esta Cámara la dirigió en la fecha ya citada de 18 de Septiembre último, por conceptuar la misma que lo que se propone en ella es lo único que procede acordar para solucionar el conflicto, comunicación cuyo texto es como sigue.

«Excmo. Sr.—Recibida que fué la atenta circular de esa ilustrada Dirección General remitiendo el avance de Reglamento para la aplicación de la reciente Ley sobre Cámaras de Comer-

Construcciones, Instalaciones y Reparaciones Electro-Mecánicas

MAQUINARIA, APARATOS Y MATERIALES ELECTRICOS

INSTALACIONES COMPLETAS PARA MINAS

*Oficinas técnicas—Almacenes—Talleres***R. DE EGUREN****INGENIERO****Gran Via, 35
BILBAO**

cio, redactado por la Ponencia nombrada al efecto, así como el voto particular propuesto por el representante de esta Cámara ante el seno de dicha Comisión, de acuerdo con lo propuesto por V. S. I., tiene el honor de acudir á la información abierta al efecto.

El referido esquema de reglamento merece por parte de la Junta directiva de esta Corporación el considerarle perfectamente congruente con la Ley de bases votada por las Cortes y sancionada el 29 de Julio último.

Esto no obstante, por la razón que originó el que la representación de esta Cámara en la Ponencia presentara el voto particular de referencia, es por lo que una vez más le expone que ni la Ley ni el Reglamento, en lo esencial, puede tener aplicación en esta Cámara de Comercio, así como en sus hermanas de Guipúzcoa, Alava y Pamplona, pues basándose toda la Ley y el Reglamento en la tributación general, que no existe en esta provincia, faltan los elementos indispensables para que fuera un hecho el procedimiento electoral para la composición de la parte activa de los futuros organismos, así como no puede tener efectividad la forma de allegar recursos para su sostenimiento.

(Concluirá)

CRÓNICA MERCANTIL É INDUSTRIAL

Las obligaciones de Villaodrid

La Junta Sindical del Colegio de Agentes de Cambio y Bolsa de Bilbao, ha acordado admitir á la contratación pública y cotización oficial de la misma, cuatro mil Obligaciones al portador, de á quinientas pesetas nominales cada una, talonarias, amortizables en un plazo de quince años, que devengan un interés anual de 5 por 100, pagadero por trimestres vencidos en 1.º de Enero, 1.º de Abril, 1.º de Julio y 1.º de Octubre de cada año, cuya amortización y pago de intereses están garantidos por hipoteca constituida sobre el ferrocarril, minas y cargadero de la Sociedad Minera de Villaodrid cuya entidad ha emitido dichas Obligaciones en representación de su capital de dos millones de pesetas.

La transmisión de fondos británicos

Hasta ahora la transmisión de Consolidados ingleses sólo podían hacerse mediante firma de los interesados ó por un poder. A partir del 1.º de Abril se suprimió esta formalidad, pudiendo operarse la transmisión mediante sencilla demanda del portador.

Esta reforma se aplicará no solo á los Consolidados, sino también á las rentas $2\frac{3}{4}$ y $2\frac{1}{2}$ por 100 á los empréstitos locales y á las obligaciones irlandesas garantizadas $2\frac{3}{4}$ y 3 por 100.

Sociedad Franco-Española de alambres cables y transportes aéreos

Desde el día 1.º del corriente se paga en las oficinas de esta Sociedad en Desierto-Erandio, el cupón número 17 de las obligaciones de la misma.

Sociedad anónima francesa París-Marruecos

Con domicilio en París, y por una duración de cincuenta años, se ha constituido esta Sociedad para dedicarse á toda clase de operaciones financieras, comerciales, industriales, tanto en Francia como en las colonias, y especialmente en Marruecos. Su capital es de 2.250.000 francos, dividido en 22 500 acciones de 100 francos cada una.

Compañía industrial é inmobiliaria de Málaga

Esta Empresa belga, cuyo capital social es de 500.000 francos, y que, como su nombre indica, su objeto es la compra-venta de terrenos en Málaga, ha liquidado el pasado ejercicio con una pérdida de 28.529 francos, que sumados á las pérdidas de ejercicios anteriores, da un total de 57.093 francos.

Ibáñez y Compañía

Con fecha primero del actual han constituido una Sociedad regular colectiva en esta villa los Sres. D. Guillermo Ibáñez, D. Diego de Amézaga y D. Fernando de Batarrita, con el objeto de dedicarse al negocio de venta de carbón al por mayor y menor.

Aumento de capital de los Tranvías de Barcelona

El Consejo de Administración de esta importante Empresa propondrá en la próxima Junta general el aumento del capital de 13.246.000 francos á 18 millones. Este aumento obedece á la necesidad que tiene la Empresa de tener disponibilidades suficientes para atender á los gastos que el nuevo contrato de modificación concertado con el Municipio habrá de ocasionar al ponerse en ejecución.

Banco de Créditos mutuos

Sociedad anónima, con domicilio en Madrid, cuyo objeto es realizar toda clase de operaciones de crédito autorizadas por el Código de Comercio.

El capital social es de 100.000 pesetas, representadas por 200 acciones de 500 pesetas cada una.

EY de Comunicaciones é Industrias Marítimas Nacionales

2.ª Edición

Precio UNA peseta

De venta en la imprenta de esta Revista

Gran Premio Exposición Bruselas 1910

MADRID:

Barquillo, 33

WEISE Y MONSKI

BILBAO:

Gran Vía, 1

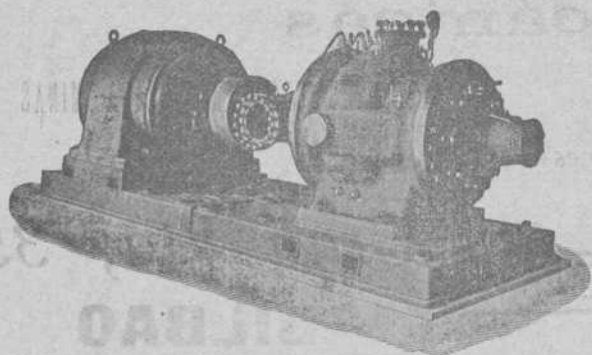

BOMBAS CENTRÍFUGAS
y de pistón para todos usos
BOMBAS de vapor DUPLEX
COMPRESORES de aire

Gran Premio Exposición Bruselas 1910

Un cable aéreo de dimensiones extraordinarias

Sabido es, que en la provincia de Vizcaya se encuentra el mineral de hierro en grandes cantidades, pero no solamente como piedra roqueña, sino también en forma de piedras pequeñas mezcladas con tierra barrosa. Antes se explotaban casi excepcionalmente los yacimientos de la primera clase, donde se necesitaba solamente hacer saltar el mineral de la roca con pólvora, y así quedaba listo para cargarlo. Pero en estos días se aprovechan también los grandes yacimientos de tierra mineralizada. Primeramente este material debe ser lavado. Los lavaderos han sido instalados muchas veces de una manera bastante primitiva, usando los arroyos que bajan de las montañas. Antes de la lavadura se echa la tierra sobre un plano inclinado para introducirla en el lavadero, haciéndola resbalar para regarla con

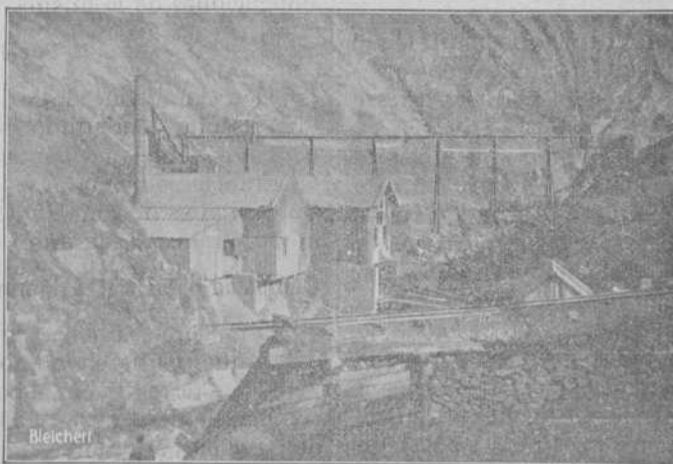

agua. Al salir del lavadero las piedrecitas caen sobre una cinta de transporte que corre despacio y á cuyos dos lados hay colocados obreros, que separan la roca estéril.

Hace algunos años que una de las más grandes empresas mineras, la Sociedad Orconera Iron Ore Co. se propuso instalar un lavadero moderno, elevando el agua necesaria, mediante bombas, del mar á la mina situada 400 metros más alto. Pero había grandes dificultades para realizar este proyecto. Había que encontrar medios para evitar que el agua descendiente no ensuciase los arroyos, y las tuberías habían cruzado además algunos terrenos de minas de otros propietarios. También los gastos de la instalación de bombas con la tubería extensa, hubieran sido exorbitantes. El obstáculo mayor lo constituía el terreno lagunoso que era preciso atravesar.

Por eso la Sociedad adoptó otro proyecto, según el cual el mineral terroso se transportaba hasta la costa del mar en Poveña donde debía construirse el lavadero; un proyecto que fué concesiionado hará unos tres años, á pesar de muchos obstáculos inesperados.

La Orconera ha instalado el lavadero sobre un monte á unos 90 metros del nivel del mar. Hay seis cilindros de tres metros de diámetro y de seis metros de largo, que pueden lavar 375 toneladas de tierra por día, así que la capacidad to-

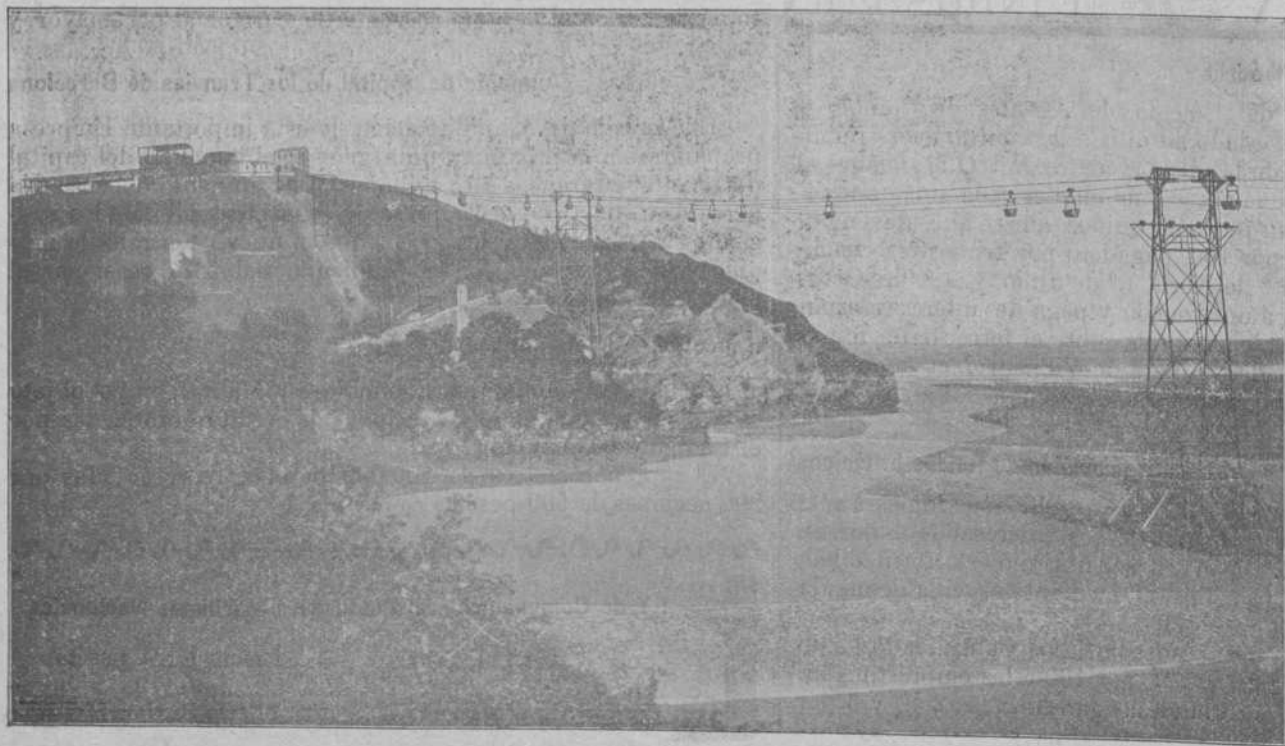

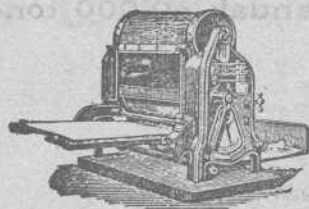

Multicópista Cyclostyle

Reproduce fielmente la escritura manual y la de la máquina de escribir. 3000 copias con un original

Pídase el Catálogo á Guillermo Trüniger & C.º : Barcelona : Balmes, 7

En Bilbao: D. MARCOS MUÑOZ Victor, 6.

tal del lavadero es de más de 2.000 toneladas diarias. Dos bombas de la casa Sulzer hermanos, de Winterthur, con una potencia de 9 metros cúbicos por minuto, cada una transportan el agua de alimentación.

Para unir la mina y el lavadero se instaló una vía aérea del sistema de bicable. Una vez examinados los terrenos por el ingeniero español de la sociedad y hecha una medida provisoria, la medida definitiva se hizo por la casa Adolf Bleichert & Compañía, de Leipzig, la cual ejecutó también la instalación.

Esta solución, que se tomó después habiendo examinado cuidadosamente el asunto por prácticos, prueba con evidencia la confianza que se tiene hoy en las vías aéreas, pues aquí se deben transportar cantidades extraordinarias. Como una sola vía aérea hubiera sido demasiado pesada en

sus varias partes, se decidió—en contra del proyecto provisional de la casa Bleichert—la instalación de una vía doble, es decir, de dos líneas paralelas y completamente independientes una de otra. De esta manera se dispone siempre de una reser-

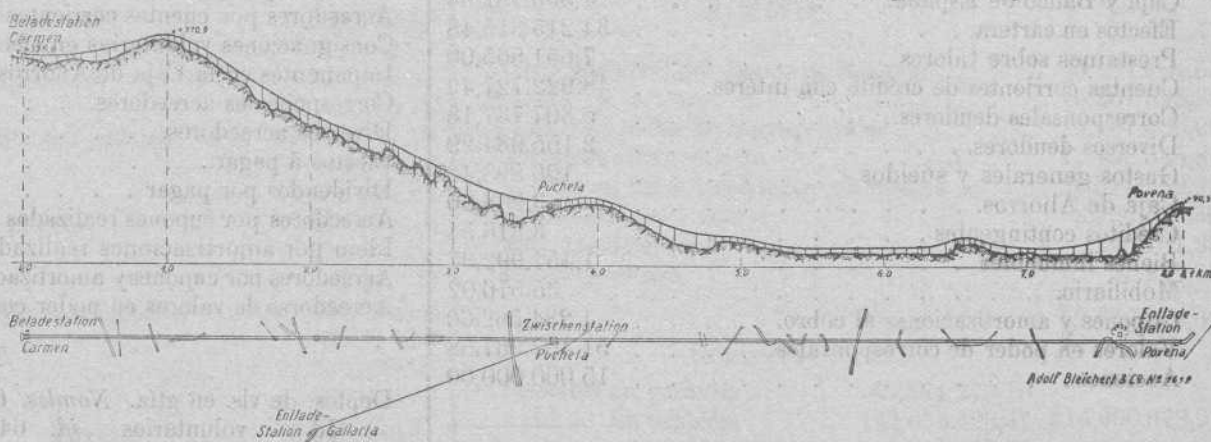

va, siendo imposibles las interrupciones en el funcionamiento, porque aun parada una vía, se puede hacer el trabajo con la otra.

(Se continuará)

Junta de Obras del Puerto de Bilbao

Recaudación de impuestos durante el mes de Marzo último

IMPORTACION

Extranjero	Carbón.	5.765,70
	Escorias de hierro, etc.	544,29
	Carga general.	13.593,92
Cabotaje	Carbón.	7.853,25
	Escorias de hierro, etc.	208,33
	Lingote de hierro.	00,00
	Carga general.	5.203,20

EXPORTACION

Extranjero	Mineral de hierro.	124.140,07
	Lingote de hierro.	4.439,14
	Carga general.	1.320,25
Cabotaje	Carbón, escorias de hierro etc.	431,20
	Mineral de hierro.	122,47
	Lingote de hierro.	586,52
	Carga general.	7.625,46

TOTAL PESETAS. 171.834,09

Bilbao 1.º de Abril de 1912.—El Presidente, Ramón de a Sota—El Secretario-Contador, José de Solozabal.

Junta de Obras del Puerto de Bilbao

ANUNCIO

La Junta de Obras de este puerto, saca á pública subasta la enajenación de dos calderas usadas que han servido en la draga de rosario y vapor «Elcano», y se hallan situadas la primera en la rampa de la dársena de Axpe y la segunda en la parte alta del muelle próximos á los talleres de reparaciones de la Junta.

Se admiten proposiciones hasta las doce del día 10 del próximo Abril, en que tendrá lugar la adjudicación, y deberán presentarse en pliegos cerrados y referirse á una ó las dos calderas expresadas, especificando por separado y en letra los precios por cada una; siendo de advertir que serán desechadas las propuestas que no ofrezcan, como mínimo mil pesetas por cada una de las dos calderas indistintamente y no vengán acompañadas de la cantidad de cien pesetas, como depósito necesario para tomar parte en la subasta, cuya cantidad será devuelta á los no agraciados en el acto de terminar el remate.

El adjudicatario deberá hacerse cargo de la caldera ó calderas, previo pago de su importe en la Depositaria de la Junta, en el término de quince días, á contar desde el día de la adjudicación; pasado cuyo plazo, perderá el derecho á la devolución de la fianza constituida, declarándose sin efecto la subasta.

Bilbao, 29 de Marzo de 1912.—El Presidente, RAMÓN DE LA SOTA.

Martin & Pagenstecher

Fábrica de material refractario

Ladrillos refractarios para Hornos Siemens-Martin

Ladrillos de Sílice, de magnesia, etc.

Materiales aluminosos y de grafito

Toberas para Cowpers y Bessemers

Retortas para fábricas de gas

Instalaciones completas de fábrica de gas sistema Martin & Pagenstecher

Pidanse ofertas, catálogos y referencias á nuestro representante:

Urbano Eggenberger**Muelheim a. Rh.**

Producción anual: 40.000 toneladas

Bilbao, Ercilla, S. M.**Banco de Bilbao**

SU SITUACIÓN EL DÍA 30 DE MARZO DE 1912

ACTIVO		Pesetas
Caja y Banco de España.		4.356.182,64
Efectos en cartera.		34.215.815,48
Préstamos sobre valores.		7.651.865,00
Cuentas corrientes de crédito con interés.		48.922.727,49
Corresponsales deudores.		5.307.737,18
Diversos deudores.		2.155.984,29
Gastos generales y sueldos.		106.898,42
Caja de Ahorros.		3.908,30
Créditos contingentes.		3.816,54
Bienes inmuebles.		1.454.992,37
Mobiliario.		35.576,02
Cupones y amortizaciones al cobro.		1.284.562,60
Valores en poder de corresponsales.		51.457.967,58
Acciones.		15.000.000,00
TOTAL.		171.958.033,91
Depósitos en garantía <i>Nominales</i>	60.610.814,00	
Id. voluntarios	id. 642.651.060,25	703.738.824,25
Id. necesarios	id. 476.950,00	
TOTAL.		875.696.858,16
Agencia de París		95.611.851,81
TOTAL.		971.308.709,97

PASIVO

Capital 60.000 Acciones de á pesetas 500	30.000.000,00	
Fondo de reserva (estatuario)	3.006.000,00	
Segundo fondo de reserva (voluntario)	3.700.000,00	
Fondo de reserva especial	5.682.753,59	
Beneficios y pérdidas	1.054.706,64	
Acreedores por cuentas corrientes en Bilbao	15.806.618,11	
Consignaciones voluntarias en efectivo	4.414.658,81	
Imponentes en la Caja de Ahorros.	49.190.301,57	
Corresponsales acreedores.	2.316.829,57	
Diversos acreedores.	2.216.623,60	
Efectos á pagar.	114.667,11	
Dividendos por pagar	44.680,00	
Acreedores por cupones realizados.	1.294.879,01	
Idem por amortizaciones realizadas.	378.785,72	
Acreedores por cupones y amortizaciones al cobro	1.284.562,60	
Acreedores de valores en poder corresponsales.	51.457.967,58	
TOTAL.		171.958.033,91
Deptes. de vls. en gta. <i>Nomles.</i>	60.610.814,00	
Id. voluntarios	id. 642.651.060,25	703.738.824,25
Acreedores por dep. nec.	id. 476.950,00	
TOTAL.		875.696.858,16
Agencia de París		95.611.851,81
TOTAL.		971.308.709,97

Bilbao 30 de Marzo de 1912. — V.º B.º — El Presidente de turno del C. de A, *Rufino Veilla*. — El Director Gerente, *D. de Unzurrunzaga*. — El Contador, *Santos de Gárate*.

Altos Hornos de Vizcaya

El Consejo de Administración de esta Sociedad, en uso de las facultades que le concede el artículo 17 de los Estatutos, convoca á Junta general ordinaria de accionistas que tendrá lugar en el salón de sesiones de la Fábrica de Baracaldo el día 9 de Abril próximo, á las cuatro de la tarde.

Se someterán á la aprobación de la Junta el Balance y cuentas sociales correspondientes al año 1911, tratándose además de los asuntos á que se refieren los artículos 18 y 36 de los Estatutos.

Tendrá derecho de asistencia todo accionista poseedor de 100 ó más acciones, pudiendo los de menor número agruparse para completarlo y confiar la representación á uno de ellos.

Los que no asistan personalmente deberán estar representados por accionistas que tengan derecho de asistencia, salvo en los casos previstos por el artículo 19 de los Estatutos.

Para ejercer el derecho de asistencia será necesario depositar las acciones ó sus correspondientes resguardos de depósito antes del día 2 de Abril próximo en las oficinas de la Sociedad, en Bilbao, ó en las del Comité de Madrid (Serrano, 5). A cambio de este depósito se expedirá el oportuno resguardo que servirá para entrar á la Junta, cangeándolo al terminar ésta por las acciones depositadas.

A partir del citado día 2 de Abril, los señores accionistas que hayan adquirido derecho de asistencia tendrán á su disposición en las oficinas de Baracaldo los libros de contabilidad relativos al ejercicio para poder examinarlos de nueve á doce de la mañana y de tres á seis de la tarde.

Bilbao 16 de Marzo de 1912. — *El Secretario del Consejo de Administración*, GUILLERMO DE IPIÑA.

Banco del Comercio

Desde el día 1.º de Abril, se pagarán por la Caja de este Banco á los señores depositantes en el mismo, los intereses, dividendos y amortizaciones de los valores, cuyo pago está anunciado para la citada fecha.

Asimismo se pagarán los intereses y amortizaciones de los valores siguientes, estén ó no depositados en este Banco.

Obligaciones de la Compañía de los Ferrocarriles de Madrid á Zaragoza y Alicante, serie A, línea de Valladolid á Ariza.

Obligaciones de segunda hipoteca de la Compañía del Ferrocarril de Amorebieta á Guernica y Pedernales.

Bilbao, 31 de Marzo de 1912. — *El Secretario*, MIGUEL CORTÉS.

Pablo Martínez y Compañía

Ingenieros

Antiguos empleados de JUAN WENZEL Y COMPAÑÍA

MAQUINARIA Y MATERIAL ELECTRICO

Luchana, 2.--Bilbao

Teléfono 1.374

Banco de Vizcaya

SU SITUACIÓN EL DIA 30 DE MARZO DE 1912

ACTIVO	Pesetas
Caja y Bancos.	3.532.632,44
Efectos en cartera.	17.011.469,84
Valores en poder de corresponsales.	5.838.035,97
Préstamos sobre valores.	8.176.286,76
Cuentas corrientes de crédito con interés.	22.490.717,28
Corresponsales deudores.	6.146.605,30
Deudores diversos.	4.289.180,04
Cupones y amortizaciones al cobro.	554.654,15
Inmuebles.	730.300,00
Mobiliario.	3.389,70
Gastos de instalación y cajas particulares.	40.000,00
Idem generales.	66.214,93
Acciones.	6.500.000,00
Accionistas.	850.000,00
TOTAL	76.229.486,41

Nominal

Depósitos voluntarios en custodia.	195.556.465,82
Idem de valores en garantía.	56.985.601,87
Valores de comitentes en poder corresponsales.	26.011.170,40
Depósitos necesarios.	525.000,00
TOTAL	355.307.724,50

PASIVO

Capital.	15.000.000,00
Fondo de reserva estatuario.	765.000,00
Fondo de reserva voluntario.	2.000.000,00
Fondo de previsión.	200.000,00
Cuentas corrientes á la vista.	10.010.314,39
Imposiciones pagaderas á la vista.	301.967,18
Idem á 90 días.	1.998.119,62
Imponentes en la Caja de Ahorros.	39.180.870,31
Corresponsales acreedores.	2.560.969,84
Acreedores diversos.	2.583.612,68
Idem por cupones y amortizaciones al cobro.	700.024,84
Efectos á pagar.	172.956,35
Dividendo activo.	93.473,00
Beneficios.	662.178,20
TOTAL	76.229.486,41

Nominal

Depositantes voluntarios en custodia.	195.556.465,82
Idem de valores en garantía.	56.985.601,87
Acreedores de valores en poder de corresponsales.	26.011.170,40
Acreedores por depósitos necesarios.	525.000,00
TOTAL	355.307.724,50

V.º B.º—El Presidente de turno del Consejo de Administración, *Ladislao de Amézola*.—El Director Gerente, *Enrique Ocharan*.—El Contador, *Manuel de Arrixabalaga*.

Banco del Comercio

SU SITUACIÓN EL DIA 30 DE MARZO DE 1912

ACTIVO	Pesetas
Caja y Sucursal del Banco de España.	3.184.184,55
Efectos en cartera.	6.267.095,38
Valores en poder de corresponsales.	3.107.436,26
Préstamos sobre valores.	12.458.548,85
Créditos en cuenta corriente con interés.	24.514.369,29
Corresponsales deudores.	2.920.625,30
Deudores diversos.	146.781,33
Gastos generales.	53.217,73
TOTAL	52.652.258,69

NOMINALES

Depósitos en garantía.	65.384.279,19	
Id. en custodia.	141.653.423,47	214.600.878,91
V., cta. ajena, poder corresp.	7.563.176,25	
TOTAL		267.253.187,60

PASIVO

Capital.	5.000.000,00
Fondo de reserva.	1.000.000,00
Cuentas corrientes é Imposiciones.	13.522.028,70
Consignaciones voluntarias en efectivo.	312.008,57
Imponentes en la Caja de Ahorros.	29.331.043,48
Corresponsales acreedores.	1.662.850,65
Acreedores diversos.	1.136.137,16
Acreedores por cupones.	110.757,49
Acreedores por amortizaciones.	28.720,23
Efectos por pagar.	21.852,53
Pérdidas y ganancias.	526.859,88
TOTAL	52.652.258,69

NOMINALES

Depositantes de vals. en gtía.	65.384.279,19	
Id. de efectos en cust.	141.653.423,47	214.600.878,91
Acred. de v. en poder corresp.	7.563.176,25	
TOTAL		267.253.187,60

V.º B.º: El Presidente de turno del Consejo de Administración, *Rufino Velilla*.—El Director Gerente, *Fernando Echevarría*.—El Contador, *Eustaquio Negrete*.

Joven francés, desea aprender español, y entrar en casa Comercial ó familia, como meritorio.
Sabe alemán é inglés.

Buques entrados desde el 30 de Marzo al 5 de Abril 1912

IMPORTACION

Núm. de orden	Día	Pabellón	Nombre del buque	Tons. de reg.	CAPITAN	Kilogramos de carbón	Kilogr. de bacalao	Kilogramos de carga total	Procedencia	Consignatario ó corredor
SUMAS ANTERIORES.						103835060	2538141	133139119		
460	30	Español	Kataliñ	76	C. Cortázar			86675	Bayona	Atanasio Aréizaga
461	»	»	Arana	1343	S. Arana			»	Nantes	Restituto de Azqueta
462	»	»	Mar Blanco	1304	F. Garay			»	Rotterdam	Tomás Urquijo
463	31	Francés	René Marthe	764	J. B. Esnol			»	Brest	Miguel P. Ferrer
464	»	Alemán	Orconera	848	C. Waschow			»	Rotterdam	Erhardt y Compañía
465	»	Español	Cabo Toriñana	790	J. M. Rousse			83975	Marsella	Bergé y Compañía
466	»	Inglés	Alicia	1315	E. Newmarch			»	Charente	Eduardo Salvidegoitia
467	»	»	Mervyn	1295	J. H. Gorvin			»	Marsella	Martyn y Comp.
468	»	»	Dalveen	1005	D. Jones			»	Dunkerque	Chávarri y Compañía
469	»	»	Rosario	1163	Ch. Crooker			»	Génova	Aznar y Compañía
470	»	Uruguayo	Nicolás	1553	J. Galdona			»	Rotterdam	Miguel P. Ferrer
471	2	Español	Arriluze	1241	J. R. Bollar			»	Nantes	Compañía Algoriteña
472	»	Alemán	Ulla-Boog	1030	C. Ahrens			1223480	Pensacola	Sota y Aznar
473	3	Español	Bravo	819	F. Franco			195286	Glasgow	Restituto de Azqueta
474	»	Inglés	Behera	1307	S. Colquhoun			»	Burdeos	José Leal
475	»	Alemán	Uranus	592	J. Janzen			373252	Amberes	C. Hoppe y Compañía
476	»	Noruego	Rige	1164	H. Hansen			»	Rotterdam	Eduardo Salvidegoitia
477	»	Inglés	Burndyke	1084	A. R. Bath			»	Burdeos	José Leal
478	»	»	Cairnstrath	1334	T. W. Thompson			»	Calais	Eduardo Salvidegoitia
479	4	Español	Rita	716	A. Beitia		8802	1217365	Liverpool	Real de Asúa y Compañía
480	»	Noruego	Dagrun	670	B. Ch. Bjornsen			»	Boucau	Miguel P. Ferrer
481	»	»	Hiso	971	C. P. Pedersen			»	Hamburgo	Félix Abásolo
482	»	»	Nedenes	974	A. Andersen			»	Rotterdam	Idem
TOTALES.						103835060	2626162	136319152		

CABOTAJE

Núm. de ord.	Día	Aparejo	Nombre del buque	Tons. de reg.	CAPITAN	Kilogramos de carbón	Kilogr. de cemento	Kilogr. de vino	Kilogramos de carga total	Procedencia	Consignatario ó corredor
S. ANTERIORES.						74002140	583800	4371299	98169676		
345	30	Vapor	Amalie	697	A. Mecklemburg			»	»	Pisajes	Chávarri y Compañía
346	»	»	Unión Hullera	282	F. N. Junquera	498890		»	498890	Gijón	Ignacio Abaitua
347	»	»	Galaico	436	L. Gómez	1000000		»	1000000	S. E. de Pravia	Chávarri y Compañía
348	»	»	Marqués de Mudela	1171	V. Landa	2434080		»	2434080	Gijón	E. Salvidegoitia
349	»	»	Dolores	71	J. A. Iraundegui		118300	»	117300	Zumaya	Hijos de Astigarraga
350	»	»	Landro	61	M. Seoane			»	2300	Vivero	Francisco García
351	31	»	Jovellanos	268	G. Navarro	518000		»	518000	Gijón	Ignacio Abaitua
352	»	Balandra	San Antonio	80	B. Fernández	151570		»	151570	Idem	Viuda de Vicuña
353	»	Vapor	Itálica	800	M. Hormillos			144252	313761	Valencia y escalas	Bergé y Compañía
354	»	»	Cabo Toriñana	790	J. M. Rousse			»	223024	Barcelona y esc.	Idem
355	»	»	María Pilar	114	F. Aguirre			»	117925	A vilés	Francisco García
356	1	Pailebot	San Juan de Dios	28	F. Urbieto		50000	»	51000	Zumaya	E. de Arriaga y Compañía
357	»	Goleta	Luis	125	H. Díaz			»	200000	Requejada	Viuda de Vicuña
358	2	Vapor	Kontzesi	95	E. Arrinda	208000		»	268000	Gijón	Atanasio Aréizaga
359	»	»	España	454	E. Tuya			»	7231	San Sebastián	Aznar y Compañía
360	»	»	Cabo La Plata	1859	J. A. Gangotiti			362447	723728	Barcelona y esc.	Bergé y Compañía
361	3	»	María Clotilde	50	B. López			»	13818	Pravia y escalas	Francisco García
362	»	»	Donata	483	S. Mendezona	758010		»	758010	A vilés	Real de Asúa y C.
363	»	»	Comercio	74	M. Fernández	164380		»	164380	Gijón	Atanasio Aréizaga
364	»	»	Primero	777	R. Hernández	1472700		»	1472700	Idem	Aznar y Compañía
365	»	Balandra	Carmen Angeles	28	B. Bengochea			»	»	Lequeitio	E. de Arriaga y Compañía
366	4	Vapor	Koldobika	314	L. Otaola	824350		»	824350	S. E. de Pravia	Atanasio Aréizaga
367	»	»	Donostiya	87	D. Gamecho	182060		»	182060	Gijón	Miguel P. Ferrer
TOTALES.						82274180	751100	4877998	108211803		

Banco de Vizcaya

Pago de cupones y amortizaciones

Desde el día 1.º de Abril próximo pagará este Banco á sus depositantes los intereses, dividendos y amortizaciones correspondientes á los valores depositados en el mismo, vencimientos 31 de Marzo y 1.º de Abril.

Asimismo se pagarán por la Caja de este Establecimiento, contra recibo de los cupones y títulos correspondientes, los intereses dividendos y amortizaciones de los valores que se expresan á continuación, aunque no se hallen depositados en este Banco.

OBLIGACIONES	Importe del cupón Pesetas	Impuestos Pesetas	Líquido del cupón Pesetas
Sociedad General Azucarera de España.	10	0,528	9,472
Compañía General de Tabacos de Filipinas, 4 y 1/2 %, 1902 y 1903.	5,625	0,312	5,313

Bilbao 30 de Marzo de 1912.

EL SECRETARIO,
Policarpo Ibáñez.

Buques salidos desde el 30 de Marzo al 4 de Abril de 1912

EXPORTACION

Núm. de ord.	Día	Nombre del buque	Tons. de reg.	Kilogr. de mineral	Kilogr. de lingote	Kilogr. de vino común	Kilogr. de carga general	CARGADOR	Destino	Cargaderos	NOMBRE DE LA MINA	
S. ANTERIORES				771451780	16065660	3327333	13513930					
404	»	Greenhill...	1223	2767170	»	»	»	Gustavo Motschman	Newport	F. Belga	Conchas	
405	30	Anboto Mendi...	1246	3059600	»	1190	329	Sota y Aznar	Rotterdam	Triano	Luisa	
406	»	Julio.....	1084	2740820	»	742	»	Hijos de Astigarraga	Idem	Idem	San Antonio	
407	»	Bavaria.....	1133	»	»	233	2200000	Altos Hornos de Vizcaya	Kratzwick	Sestao	(Escorias de hierro)	
408	»	Erik II.....	1202	2787700	»	»	»	J. M. de las Rivas	Rotterdam	Triano	Unión y Amistosa	
409	»	Dagrún.....	670	1587240	»	»	»	Comp. Explt' m. Pepita	Bouca	Galdames	Pepita, Dolores y San Juan	
410	31	Cataluña.....	1834	»	»	45147	8669	Bergé y Compañía	B. Aires	P. Exterior	(31 pasajeros)	
411	»	Haugastol...	1278	2855930	»	459	»	Chávarri Hermanos	Rotterdam	Cadagua	Montefuerte	
412	»	Najade.....	363	»	50000	930	156974	S. Santa Ana Bolueta	Amberes	Uribitarte	(Lingote, etc.)	
413	1	Malaespera...	1314	3990160	»	1649	»	Luis Ocharan	Oleshauen	Luchana	La Lejana	
414	»	Amelie.....	697	1377050	»	199	»	Chávarri y Compañía	Amberes	F. Belga	Conchas	
415	»	Tordenvore...	980	2159960	»	»	»	J. M. Rivas J. Wild C.	Glasgow	Triano	Unión Amistosa y Triano	
416	»	Horacio.....	1476	3265740	»	620	»	Echevarrieta y Larrinaga	Rotterdam	Orconera	Parcocha	
417	2	San Martín...	759	1641100	»	»	»	Federico L. Dubus	Dunkerque	F. Belga	Conchas	
418	»	Leif.....	1369	3351460	»	180	»	Erhardt y Compañía	Rotterdam	Orconera	Cotos de la Orconera	
419	»	Myrdal.....	1641	4130140	»	167	»	Edgar J. Turner	Idem	Gandarias	Diana	
420	3	Leo.....	1271	2833880	»	»	»	Erhardt y Compañía	Idem	Orconera	Cotos de la Orconera	
421	»	Mervyn.....	1295	3535720	»	»	120	Martyn, Martyn y Comp.	Newport	Galdames	Milagros é Inocencia	
422	4	Dalveen.....	1005	2746430	»	»	»	Chávarri y Compañía	Amberes	F. Belga	Conchas	
TOTALES.				816503880	16115660	3378849	15380022					

CABOTAJE

Núm. de ord.	Día	Nombre del buque	Tons. de reg.	Kilogr. de mineral	Kilogr. de lingote	Kilogr. de hierro y acero	Kilogr. de hojalata	Kilogr. de tubos	Kilogr. de alambre	Kilogr. de harina	Kilogr. de vino	Kilogr. de carga total	Destino	Cargadores
S. ANTERIORES.				2464310	5087000	23148108	2526751	580544	581151	1114405	537753	51609508		
394	30	Cabo Oropesa...	910	»	270000	402593	52300	30393	»	53400	1070	884450	Barcelona y esc.	Altos H y otros
395	»	Unión núm. 2...	20	»	»	»	»	»	»	3000	900	8626	Lequeitio	Varios
396	»	Rosario.....	20	»	»	1000	»	»	»	»	»	7200	San Sebastián	Idem
397	»	García núm. 2...	85	»	»	5356	300	993	3940	26600	4450	133557	Navia y escalas	Idem
398	»	Cid.....	1019	»	»	»	»	»	»	»	»	»	Santander	Gral. de tránsito
399	31	Dolores.....	71	»	»	»	»	»	»	»	»	5000	Zumaya	Aznar y Comp.
400	»	Cataluña.....	1834	»	»	62588	»	»	»	»	»	64588	Cádiz	Altos Hornos
401	»	Katalin.....	76	»	»	»	»	»	»	»	»	»	Avilés	Mad. de tránsito
402	»	Nemrod.....	211	»	»	»	»	»	»	»	»	»	Bermeo	Lastre
403	»	Cabo Blanco....	1857	»	240000	1176679	47500	34783	31887	2000	8128	1812408	Barcelona y esc.	Altos H. y otros
404	»	Isidoro.....	1176	»	»	»	»	»	»	»	»	»	Gijón	Lastre
405	2	Landro.....	85	»	»	»	»	»	»	»	»	120000	Coruña	Gral. Azucarera
406	»	Galaico.....	430	»	»	»	»	»	»	»	»	»	S. E. de Pravia	Lastre
407	»	Antoña.....	36	»	»	»	»	»	»	»	»	35426	Castro Urdiales	Varios
408	3	María Gertrudis.	56	»	»	17537	»	»	»	13400	1454	75977	Vivero y escalas	Idem
409	»	Chorrocha.....	16	»	»	»	»	»	»	7000	2540	30212	Lequeitio	Idem
410	»	Unión Hullera...	282	»	»	800	100	»	»	4000	300	8947	Idem	Idem
411	»	Comercio.....	74	»	»	»	»	»	»	»	»	»	Gijón	Lastre
412	»	Mar Blanco....	1304	»	»	»	»	»	»	»	»	»	Idem	Idem
413	»	Jovellanos.....	268	»	»	»	»	»	»	»	»	»	Castro Urdiales	Idem
414	4	San Juan de Dios.	28	»	»	»	»	»	»	»	»	»	Gijón	Idem
415	»	San Antonio....	80	»	»	»	»	»	»	»	»	4000	Zumaya	A. Guinea
416	»	Nueva Unión....	20	»	»	»	»	»	»	»	»	70000	Gijón	S. Gral. Ind y C.
TOTALES.				2464310	5597000	24874661	2626991	646713	616978	1225805	556595	55005893		

Mineral exportado durante la última semana: Para el extranjero, 45.052.100 k. Cabotaje, 000.000 k. Total 45.052.100 k.

Puerto de Sevilla

Embarques de minerales durante el mes de Febrero de 1912

CARGADORES	Kilogramos	Clase del mineral	NOMBRE DE LA MINA
W. Baird y Comp.	10.744.000	Hierro	Monte de hierro
S. M. Castillo	5.247.030	Pirita hierro	Admirable Clas G
Minas de Cala	6.169.650	Hierro	N. S. de los Dolores
The Seville Sulphur	1.370.000	Pirita hierro	Cuchichón
Idem	900.000	Pirita ferro.	Idem
J. R. Noel	1.614.000	Hierro	La Lima Pedro
M. G. Vinuesa	240.000	Blenda	Mayo Segundo
Idem	111.195	Galena	Cinco Amigos
D. Bertrand	18.460	Cásc. cobre	Segunda Preciosa
Córdova Copper	200.436	Ling. cobre	Cerro Muriano
Rostchild Hnos.	2.968.102	Plomo barr.	Peñarroya

Trigos y Harinas

He aquí las toneladas de trigos y harinas recibidas en Bilbao durante el pasado Marzo de 1912 y cuya procedencia se indica:

Harinas.—De Areta, 20 toneladas; Logroño, 110; Lodosa, 50; Medina, 160; Matapozuelos, 60; Valladolid, 20; Aranda, 50; Villodrigo, 10; Burgos, 10; Miranda, 30; Manzanos, 50; Nanclores, 20; Gárbabo, 280; Vitoria, 30; Briviesca, 10; Arrigorriaga, 20; Villada, 20; Frómista, 10; Osorno, Nogales, 10.—Total, 1.000 toneladas.

Trigos.—De Burgos, 80 toneladas; Villaquirán, 20; Briviesca, 20.—Total, 120 toneladas.

MAPEY

MUEBLES & DECORACIÓN

Instalaciones completas de oficinas y despachos particulares

Muebles para escritorios

Proyectos y presupuestos gratis

LA GRAN BRETAÑA

6, ESTACIÓN, 6

Société Générale

CAPITAL: 400 MILLONES DE FRANCO

Sociedad Anónima fundada en 1864

Domicilio social: 54-56, rue de Provence, París

93 SUCURSALES Y AGENCIAS EN PARÍS • 800 EN PROVINCIA • SUCURSALES EN LONDRES

Sociedades filiales en Bélgica, Rusia, Suiza, Alemania y Africa

2.000 CORRESPONSALES BANQUEROS EN EL MUNDO

Sucursal de San Sebastián: 1, Miramar

Principales operaciones

Descuento de Papel Comercial—Cobros sobre España y Extranjero

Bolsa—Conservación especial de títulos, Garantías contra los riesgos de reembolso á la par—Cambio de monedas.

Giros, Mandatos y Cartas de crédito circulares sobre todas las plazas de España y Extranjero.

Anticipos sobre valores.—Alquiler de cajas fuertes para guardar alhajas, documentos, platería y objetos preciosos.

Cuentas corrientes en Pesetas, Francos, Libras esterlinas y Marcos

Intereses que se abonan hasta nuevo aviso en los depósitos de pesetas y francos

A la vista. 2 por 100

A tres meses fijos. . . 2 1/2 por 100

A seis meses. 3 por 100

Sociedad Minera El Guindo

Esta Sociedad, domiciliada en Madrid y que explota ricas minas de plomo en Linares y la Carolina, en su Junta general verificada el 26 dió á conocer el informe sobre los trabajos ejecutados y resultados obtenidos en las minas durante el año 1911.

En el año 1911 la producción importó 334.000 quintales, ó sea un aumento de 51.500 quintales, lo que resulta un 18,23 por 100 más que en el año 1910.

De trabajos preparatorios se hicieron:

	Galerías intermed. Calderillas y chimeneas	Traviesas.	Pozo maestro.
En 1911 metros lineales. . .	2.411,62	472,60	140,95
En 1910	2.209,04	404,35	47,20
Aumt.º en 1911 > >	202,58	68,25	93,75

Se propone dar mayor impulso á los trabajos preparatorios en el curso del año 1912, profundizando los tres pozos *El Guindo*, *La Manzana* y *La Urbana*, cada uno en 100 me-

tros, para preparar de este modo tres nuevos macizos de explotación, teniendo la esperanza, dado el aspecto del filón hasta donde lo llevan investigado, que en los tres nuevos niveles darán buenas metalizaciones.

En las instalaciones eléctricas y maquinaria se hicieron trabajos muy importantes, que aseguran una fácil explotación con grandes economías para el porvenir.

A principios del invierno se empezó la construcción de un cable transportador aéreo de 7.340 metros de longitud, para unir las minas con el ferrocarril de Linares-La Carolina.

Anualmente se transportarán, por de pronto, unas 20.000 toneladas aproximadamente entre minerales, carbones y materiales, y por consiguiente, con la nueva instalación, se podrá obtener una economía considerable, al extremo de que en muy pocos años se habrá costado cumplidamente. El expresado cable tiene capacidad para transportar 45.000 toneladas anuales, y esperan poder ponerle en marcha hacia el mes de Mayo próximo.

La producción de la mina *El Guindo* fué de 10.672 toneladas, *La Manzana* dió 4.623 y *La Urbana* se confía empiece á producir el año actual.

Esta Sociedad, que dispone de un capital de 20.000.000 de pesetas ha repartido un 4 por 100 á sus acciones, no obstante las grandes reservas que acumula.

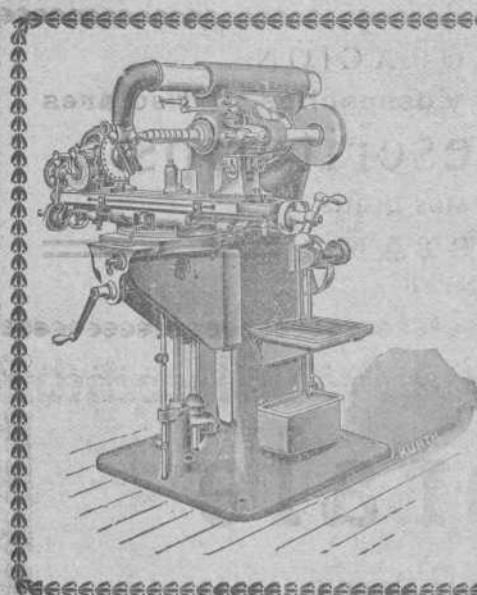

ARCADIO D. de CORCUERA y C.^a

Sucesores de Juan Caballero

Gran Vía, 36

Teléfono 801

Grandes Almacenes de Maquinaria, Herramientas y Accesorios

Máquinas, Herramientas, Accesorios y Materiales para Astilleros, Ferrocarriles, Minas, Fundiciones, Forjas, Talleres de construcción, etc., etc.

Las mayores existencias en ejes comprimidos para transmisiones, sillas, cojinetes de engrase automático, poleas de chapa de hierro y madera, correas, etc., etc.

Precios sin competencia

Compañía Minera de Sierra Menera

CONVOCATORIA

En virtud de las facultades que nos concede el artículo 15 de los Estatutos, tenemos el honor de convocar á los señores Accionistas á la Junta general ordinaria que ha de tener lugar el día 22 del actual, á las once de la mañana, en estas oficinas, para someter á su aprobación la Memoria, Inventario y Balance general del ejercicio.

Con arreglo al artículo quinto de los Estatutos, es preciso para tener derecho de asistencia á dicha Junta, que los señores Accionistas, de conformidad con lo dispuesto en el artículo 16, depositen en la Dirección de la Compañía, con tres días de antelación, un número de acciones que no baje de veinte ó el resguardo de tenerlas depositadas en uno de los establecimientos de crédito de esta villa, pudiendo delegar en otro señor accionista el indicado derecho, expresándolo así en carta dirigida á los Directores.

Los señores Accionistas podrán recoger la Memoria anual en estas oficinas desde el día 16 del actual.

Bilbao 4 de Abril de 1912.—*Rumón de la Sota*, Director gerente.—*Luis Maria de Axnar*, Director gerente.

Importante casa alemana

fabricando como especialidad bombas y armaduras piensa establecer una

sucursal en España

y busca por este fin á un ingeniero alemán que conozca el ramo y que sepa hablar y escribir el idioma español perfectamente, habiéndolo estudiado en el país mismo. Personas que ya han viajado en España tienen la preferencia.

Dirigir ofertas bajo cifra D 699 F M á *Rudolf Mosse Mannheim (Alemania)*

BOLETIN MINERO

Newcastle on Tyne

4 de Abril de 1912

A consecuencia de la huelga no hay carbones que cotizar. PLOMOS.—Hoy los desplatados extranjeros vales de £ 16-02-6 á £ 16-03-9 y los ingleses de £ 16-10-0 á £ 16-11-3 por 1016 kilogramos.—Los argentíferos á £ 16-05-7 1/2.

LA PLATA FINA.—Disponibles á 28 15/16 peniques.—Entrega á dos meses á 29 peniques.—Todo por onza inglesa.

Mineral de hierro en Bilbao

Campanil 1.^a ton. ing. f. á b. 14 á 15 chelines.—Id. 2.^a 13 á 14.—Rubio 1.^a 14.—Id. 2.^a 12 á 13.—Carbonato 1.^a 15 á 16.—Id. 2.^a 14 á 15.

Cotización de hierro en Glasgow

Según despachos recibidos por el Círculo Minero de Bilbao
Abril 1 Escocia 51/08 Hematites 65/10
" 3 " 51/11 " 66/06

Abonos químicos

NOTA DE PRECIOS DE LAS PRIMERAS MATERIAS PARA ABONOS. DE LA CASA OTTO MEDEM VALENCIA-BARCELONA-SEVILLA-BILBAO
superfosfato de cal 10/12 por 100 franco estación. 6,50

"	"	12/14		
"	"	13/15	Acido fosfórico soluble al	
"	"	14/16	agua y citrato en sacos de	7,25
"	"	15/17	100 kilogramos.	
"	"	16/18		
"	"	18/20		8,50
Superfosfato concentrado	43/48	por 100		28,00
"	15	por 100.		6,60
Escorias Thomas, 16	"	"	Acido fosfórico total en sacos de 75 kilog.	6,90
marca Estrella, 17	"	"		7,20
" 18	"	"		7,50
Cloruro potasa 80,85	por 100	pureza en sacos de 100 kgs.		26,50
"	"	"		
Sulfato	minimum 90	por 100		30,50
"	"	96		
Polisal potásica 20	por 100	potasa pura		13,50
"	"	30		15,50
Kainita 12,4	por 100			7,75
Nitrato de sosa 15/16	por 100	azoe en sacos dobles.		30,10
Sulfato de amoniaco 24/25	por 100	amoniaco buen gris.		40,00
Nitrato de cal 13	por 100	azoe en barriles de 100 kgs.		29,00
Cal azoada 18/20	"	" 200		28,00
Cianamida 15/16	"	en sacos de 100 kilogramos.		27,50
Sulfato de hierro en polvo				
"		grano.		
Azufra precipitado Schloesing.			En sacos de	17,00
"		sulfatado Schloesing.	46 á 50 kgs.	24,00
Caldo bordelés en latas de 25 á 50 kilogramos.				80,00
"		" 2		96,00
Pyralión en barriles de 100 kilogramos.				37,50
Sulfato de cobre en barriles de próximamente 250 kgs.				70,00

Bolsa de metales.—Últimos precios de Londres

TELEGRAMAS DE LOS SRES. THOMAS MORRISON Y COMPAÑIA

	Día 1	Día 2	Día 3	Día 4	Día 5
Cobre.—Standard	70-17-8	70-12-6	67-10-0	"	"
" " 3 meses	71-15-0	71-10-0	70-07-8	"	"
" Best Selected	00-00-0	00-00-0	00-00-0	"	"
Estañó del Estrecho	197-00-0	198-10-0	197-00-0	"	"
" 3 meses	192-10-0	192-10-0	192-10-0	"	"
" Ingleses.—Lingotes	200-00-0	200-00-0	200-00-0	"	"
" —Barritas	201-00-0	201-00-0	201-00-0	"	"
Plomo Español	18-02-6	18-03-9	18-03-9	"	"
Hierro.—Eacocés.—Warrant	0-00-0	57/10	58/00	"	"
" Middlesbro	57/03	51/10	52/00	"	"
" Hematites	51/03	86/08	65/05	"	"
Acciones Rio-Tinto	77/00	78-6-	75-15-0	"	"
" Tharsis	5-08-0	5-09-8	5-09-3	"	"
Plata	26-3/4	26-12/0	27-11/02	"	"
Exterior Español	82-10	92-10	92-10	"	"
Cambio á 3 m/f	00-0/9	0-0/0	00-0/0	"	"
Regulo de antimonio	29-00-0	29-00-0	28-00-0	"	"

BODEGAS BILBAINAS

Capital: 6.000 000 de pesetas.

Domicilio social.—BILBAO



COGNAC "FARO"

La más importante casa española entre las dedicadas al negocio de vinos

Vinos finos de mesa -- Coñac "Faro"

Casas en MADRID = GIJÓN = SEVILLA = BARCELONA

Bodegas de la Sociedad:

Haro—Valdepeñas—Noblejas—Alcázar de San Juan—
Labastida—Santa Cruz de la Zarza—Alicante—Madrid—
Bilbao—Huerta—Riela—El Ciego—Monóvar.

Especialidad en vinos de Rioja.—Rioja clarete fino.—
Rioja blanco fino.—Cepa Borgoña.—Cepa Sauternes.

Gran premio, Exposición Universal de Bruselas 1910

Exportación á todo el mundo



MARCA DEL RIOJA FINO

Puerto de Castro-Urdiales

Mineral exportado hasta el 31 de Marzo de 1912

BUQUES	DESTINO	Toneladas	CARGADORES
SUMA ANTERIOR.		53.018	
George Royle	Middlesbrgh	3 765	Mina Sorpresa
Devonia	Newpt Mon	1.846	Mina Federico
Satur	Paullac	4 353	Chávarri y Compañía
Rouen	Rotterdam	3.130	C.º M.º de Dícido
Plencia	Idem	3.510	C.º M.º de Setares
Thordisa	Idem	3.220	Norberto Seebold
Rotherhill	Newpt Mon	3.700	C.º M.º de Dícido
Getso	Rotterdam	1.693	Luis de Ocháran
Bermeo	Idem	4 350	C.º M.º de Setares
Armora	Idem	2.800	C.º M.º de Dícido
Kildare	Idem	3.642	Portillo, Ibáñez y C.ª
Hugin	Idem	2.500	Chávarri y Compañía
TOTAL.		91.527	

Camara de Comercio de Valencia

El señor presidente de dicho Centro, D. Ramón de Castro Artacho, nos comunica atentamente que dicha Corporación se ha constituido el 15 del pasado conforme á las recientes Ley y Reglamento para la reorganización de Cámaras de Comercio

YANKE HERMANOS

AGENCIA DE ADUANAS

Comisiones, Consignaciones, Embarques, Seguros marítimos

BILBAO

Sucursales: IRÚN, PASAJES, HENDAYA

TELEGRAMAS: YANKE.—BILBAO



Información Marítima

s significa «sacos», f «fardos», c «cajas», b «barriles», y las cantidades son kilos, donde no se indique otra cosa.

Importación

Buques con carga entrados hasta el 6 de Abril de 1912

Vapor español P. DE SATRUSTEGUI. Transbordo en Cádiz al vapor «Cataluña». De Montevideo: 23 f 1.314 carne tasajo, P. Sabas.

Vapor español CID. De Amberes: 2 c. 357 purificador automático, M. Ledoux y Compañía; á granel 200.000 cok, Aznar y Compañía; 1 c. 118 cromos, Delclaux y Compañía; 1 c. 90 idem, 2 c. 210

aguas, Yanke Hermanos; 3 c. 2.775 vidrio grueso, 2 c. 396 objetos de escritorio, 1 c. 128 agujas, R. Talasac; 12 piezas 1.152 bidones, Barbier Hermanos; 1 bala 175 linoleum, Sociedad Española de Construcciones Metálicas; 15 f. 1.748 extracto tintóreo, Barandiarán y Compañía; 10 b 512 potasa, 21 b. 1.884 azul de Ultramar, 23 s. 1.006 hilaza de yute, 35 tornos 1.350 hierro, 11 bultos 1.062 raíes, vagonetas y accesorios, 15 b. 8.000 aceite mineral, á la orden

Vapor español KATALIÑ. De Bayona: 100 c. 10.000 agua mineral, Barandiarán y Compañía; 50 c. 5.000 idem. Centro Farmacéutico Vizcaino; 7.084 tablas estrechas, madera de pino, T. Echeverría; 5 bu tos 735 tejidos, G. Poirier; 3 c. 182 idem, L. Castillo y Compañía.

Vapor español CABO TORIÑANA. De Marsella: 20 s. 1.000 cal. 80 s. 4.000 cemento blanco, Sunyer y Compañía; 100 s. 5.000 idem idem, 100 s. 5.000 idem gris, 150 s. 7.500 cal. Sociedad General de Cementos Portland; 41 b. 6.000 cloruro de cal, Barandiarán y Compañía; 20 s. 2.010 semillas oleaginosas, Canivell Hermanos; 796 s. 50.000 copra, 5 balas 2.575 pieles, á la orden.

Vapor francés SAN MARTIN. De Dunkerque: 15 f. 1.709 papéles pintados, Sociedad Baracaldo; 65 tubos 346 acero, 2 c. 506 tubo de latón, Sociedad Franco belga de Somorrosto; 1 c. 34 licor, J. Vincent; 5 s. 255 cola fuerte, Canivell Hermanos; 4 s. 512 idem, Yanke Hermanos; 733 s. 28.316 hilaza de yute, P. Sabas; 46 c. 7.690 balosa cerámica, F. L. Dubus; 11 bultos 722 ferreteria y quinca-llas, Hijos de L. John y Compañía; 21 bultos 1.529 idem idem, A. Taubmann; 4 c. 630 idem idem, 1 tonel 143 cordajes, Viuda é Hijo de W. Andersch; 2 f. 80 llantas de goma, P. Pocheville; 74 cascocs 23 825 tierra blanca, 575 f. 29.037 bacalao, 5 bultos 1.599 maquinaria, 48 cascocs 10.000 blanco de Meulonx, 1 b. 834 aceite de palma, 3 coronas 1.138 cable de cobre, 215 coronas 10.000 alambre de acero, á la orden.

Vapor español BRAVO. De Glasgow: 2 c. 159 maquinaria, La Pape era Española; 230 ruedas 9.133 hierro, Igártua y Compañía; 175 stados 22.369 chapí de acero, Ferrocarril de Galdames; 603 parrillas 1.591 hierro, 872 piezas 103 828 caldera, Yanke Hermanos; 10 bultos 9 080 maquinaria, 2 c. 237 estufa de hierro, 2 bultos 787 baños, 10 s. 1.012 parafina, 10 tubos 3.907 hierro, 12 c. 265 whisky, 1 c. 15 anuncios, 4.914 barra 7.809 acero, 25 b. 5.028 aceite mineral, 76 b. 11 868 aceite de ballenas, 65 b. 14.253 aceite de pescado, á la orden.

Exportación

Buques salidos con carga general hasta el 6 de Abril de 1912

Vapor alemán CERES. Para Amberes: 4 s. 294 mineral de plomo, Z. Andrés y Urlezaga; 100 s. 5 000 tortas de coco, 98 sacos 3.000 astas, 1.735 s. 60.375 pulpa de remolacha, 2 baules 500 ropa, 309 b. 10 520 vino, 610 c. 20.100 conservas, 4 barriles 940 tripas, 68 f. 1.300 sacos, 8 f. 1.200 pieles, 1 caja 150 corambres, 2 f. 190 alpargatas, 2 s. 330 raiz de rubia, C. Hoppe y Compañía; 2.500 s. 100.224 mineral de blenda, Erhardt y Compañía; 54 b. 12.960 vino, Compañía Vinticola del Norte de España; 1 c. 54 maquinaria, 4 c. 246 armas de fuego, 1 caja 140 cuadro al óleo, 7 cajas 623 impresos, 105 f. 5.120 raiz de regaliz, 282 f. 2.624 pieles, 40 b. 10.754 vino, Yanke Hermanos; 499 fajos 20.000 recortes de hojalata, R. Rochelt é Hijos;

67 cajas 18 2o2 vino, Bodegas Bilbainas; 267 bultos 57.057 papel para imprimir, La Papelera Española; 2 o8o c. 68.880 conservas, L. Landáburu; 1s 1o1 alfalfa, M. Teickner; 222 sacos 2o.862 tortas de linaza, A. Garmendia; 49o s. 37.86o idem, Azaola y Compañía; 84 c. 4.662 clavos, F. Echevarría é Hijos; 11 c. 577 estomalix, R. Saiz de Carlos.

Vapor inglés HUANCHACO Para *Valparaiso*: 2o c. 1.54o embutidos, R. Rochelt é Hijos; 5 c. 375 revólvers, 1 c. 4o bacalao, 11 c. 8oo embutidos, 7 cascos 128 vino tinto, 4 b. 118 idem blanco, 97 c. 3.563 conservas, L. Landáburu; 144 cascos 16.66o vino, 1o c. 23o coñac, 2 cajas 251 escopetas, 1 caja 21 artículos de propaganda, Bodegas Bilbainas; 3 c. 27o revólvers, 1 c. 1o chocolate, 2 c. 31o copiadores, 2 c. 5oo sidra, 66 cajas 2.o39 conservas, 56 b. 6 534 vino, C. Hoppe y Compañía; 11o b. 13.8oo idem, 2 c. 341 papel de fumar, M. Bilbao é Hijo; 2 rollos 1.304 cables de acero, Sociedad Franco-Española. Pasajeros 7.

Para *Buenos Aires*: 12 pasajeros.

Vapor español BETIS. Para *Buenos Aires*: 3oo cascos 48.9oo vino, 282 c. 1o.398 conservas, 4o s. 2 0oo garbanzos, 5oo c. 2.9oo agua mineral, F. Azpilicueta; 579 s. 17 3o2 embutidos, 6 c. 3o4 pimientos secos, 811 cajas 26.265 conservas, L. Landáburu; 65o c. 21.15o idem, C. Baroja; 294 c. 9 7o2 idem, M. Garavilla é Hijo; 2 c. 517 fondos de latón, 2 c. 363 tacos de fieltro, 8 c. 747 armas de fuego, Yanke Hermanos.

Vapor alemán BAVARIA. Para *Veracruz*: 5o c. 4.25o vino, La Vinícola Vizcaína; 94 b. 12.936 vino, 2 c. 92 etiquetas, 3 cajas 195 chorizos, Compañía Vinícola del Norte de España; 211 c. 8.7oo vino, L. Landáburu; 6o cascos 3.581 id., 6 cajas 2o2 conservas, 49 c. 1.o75 aceite, C. Palacio y Hermano; 644 cascos 6.153 vino, 16 cascos 1.391 idem blanco, 2 c. 34 corcho y etiquetas, E. Couto, 4 b. 544 vino, 4 c. 1o5 comestibles, P. Martín y Hermano; 26 b. 2.184 vino, 1 s. 2o embutidos, F. Azpilicueta; 12 b. 1o32 vino, M. Bilbao é Hijo; 1.o71 cascos 85.8o8 vino, 3 c. 56 conservas, Bodegas Bilbainas; 25 b. 3.ooo vino, 4 c. 123 conservas, 6 latas 1o8 aceite, J. Vildósola; 4 b. 1.15o vino, 1 b. 29o idem blanco, 1 c. 5 etiquetas F. Ugalde.

Para *Tampico*: 5s b. 4 3oo vino, Eguillor, Bernaola y Compañía; 343 cascos 15.94o idem, E. Couto. Pasajeros, 7.

Vapor holandés RHENANIA. Para *Rotterdam*: 167 barriles 59.4o6 vino, Compañía Vinícola del Norte de España; 3o cascos 625 pipería, Yanke Hermanos; 2 b. 388 vino C. Palacios; 1.194 c. 39.391 conservas, L. Landáburu; 48o f. 12.ooo recortes de hojalata, Fourcade y Provot; 121 b. 2.463 vino, 2o c. 68o conservas, 2o b. 5.3oo vino blanco, 1oo s. 7.3oo abono, 3 f. 5.5oo goma vieja, 3o.ooo banquetas de madera, 1.o5o.ooo escorias de hierro, 4 b. 2.842 aceite amilica, 286 sacos 2o.o2o pulpa de remolacha, 1,466 b. 52.485 anchoas en salazón, E. de Arriaga y Compañía.

Vapor alemán TUCUMAN. Para *Montevideo*: 1 b. 78 anis, 1 c. 72 alubias, Arteche y Zulaica; 5o b. 5.8oo vino, D. Padró; 18o b. 21.6oo idem, M. Bilbao é Hijo; 1o c. 8oo conservas, C. Hoppe y Compañía; 83o b. 1o4 617 vino, 66 c. 2.6o9 conservas, E. Couto.

Para *Buenos Aires*: 5o b. 13.5oo vino, Compañía Vinícola del Norte de España; 189 b. 28.68o idem, 8 c. 5o5 calzado, 5o cajas 1.65o conservas, M. Bilbao é Hijo; 231 c. 6.669 conservas, Bergé y Compañía; 1 c. 162 armas de fuego, Yanke Hermanos; 12 cascos 15 4oo vino, 1 bocoy 74o vino blanco, F. Ugalde; 1 c. 195 araña de cristal, 17 c. 1.792 muebles, 1 caja 71 libros, 1 c. 234 calzado, 26 c. 1.066 pimiento molido, 8 cajas 1o2 pimiento en rama, 5 f. 125 colchones, 7 c. 173 chorizos, 99 cascos 1o.674 vino, 1 c. 21 etiquetas, 1o5 c. 17.373 cerrajería, 9 c. 618 botas para vino, 37o c. 12.5oo conservas, E. Couto.

Para *Rosario de Santa Fé*: 2 c. 557 tejidos, 23 f. 2.094 alpargatas, E. Couto. Pasajeros, 124.

Vapor alemán ACHILLES. Para *Amberes*: 7.o86 s. 254.675 pulpa de remolacha, C. Hoppe y Compañía; 3 c. 279 revólvers Yanke Hermanos; 5.ooo lingotes de hierro, Altos Hornos de Vizcaya; 24 cascos 14 2o1 vino, Compañía Vinícola del Norte de España; 46 c. 2.43o clavazón, F. de Echevarría é Hijo.

Cabotaje

Buques entrados hasta el día 29 de Marzo de 1912

Vapor SANTOÑA. De *Castro Urdiales*: (0.000 tierra, Altos Hornos de Vizcaya; 3.800 pipería, Hijos de Acha.

Balandra CHORROCHA. De *Zumaya*: 28.0.0 cemento, á la orden.

Vapor DO OAES. De *Zumaya*: 117.800 cemento, Hijos de Astigarraga.

Vapor GALAI O. De *Sun Esteban de Pravi*: 1.000.000 carbón, Altos Hornos de Vizcaya.

Vapor MARQUES DE MUDELA. De *Gijón*: 2.434.080 carbón, Fábrica de San Francisco.

Vapor LANDRO De *Vibero*: 2.300 pescado, á la orden.

Vapor MARIA GERTRUDIS De *Aoilés*: 24.200 madera, Castro y Compañía; 80.000 zinc, Real Compañía Asturiana; 2.500 alubias. 1.125 s. sa. á la orden.

Vapor ITALICA. De *Valencia*: 560 manteca; 2.136 harina de idem 21.259 m. manteca; á la orden.

De *Alicante*: 12.371 vino, Bodegas Bilbainas; 121 881 idem, á la orden.

De *Pasajes*: 45.563 zinc, Real Compañía Asturiana.

Balandra SAN ANTONIO. De *Gijón*: 151.570 carbón, Fábrica de San Francisco.

Balandra SAN JUAN DE DIOS. De *Zumaya*: 50.000 cemento, 800 pipería, 700 madera, á la orden.

Vapor UNION HULLERA. De *Gijón*: 498.890 carbón La Basconia.

Vapor JOVELLANOS. De *Gijón*: 518 000 carbón, Altos Hornos de Vizcaya.

Vapor CABO TORIÑANA. De *Barcelona*: 2 250 muebles, á la orden.

De *Tarragona*: 6.541 salvado, á la orden.

De *Cartagen*: 2 288 vidrio hueco, Hormaza y Sarasúa; 414 idem, C. Cerverio.

De *Almería*: 360 pipería, Aznar y Compañía.

De *Almuñecar*: 3.000 azúcar, F. Izaguirre y Compañía.

De *Molil*: 6 000 azúcar, A. Comra y Compañía; 9.000 idem, á la orden.

De *Málaga*: 10.032 plomo, á la orden.

De *Sevill*: 360 aceitunas, 99 jabón, 6 541 salvia, á la orden.

De *Huelva*: 130.000 habas, 6.630 vino, á la orden.

De *Coruña*: 2 200 grisa, Romero Muñuzuri y Compañía; 230 botellas, Ugarte Barceña y Aguirre; 82 tejidos, Fernández y Diaz.

De *Ferrol*: 1.157 bidones, La Compañía de Alcoholes.

De *Aoilés*: 28.000 madera, Castro y Compañía.

Transbordo del vapor «Coruña». De *Ay monte*: 5.000 sardinas, á la orden.

Goleta LUIS. De *Requejada*: 200.000 piedra, Altos Hornos de Vizcaya.

Vapor KONZESI De *Aoilés*: 268.000 carbón R. Abrisqueta,

Cabotaje

Buques salidos hasta el día 5 de Abril de 1912

Vapor CABO OROPESA. Para *Santander*: 22.474 hierro y acero en barras y chapas, 4.500 hojalata, Altos Hornos de Vizcaya; 3.499 papel de fumar y empaques, L. Landáburu 9.040 hierro en vigas, Fábrica de San Francisco.

Para *Ferrol*: 88 quesos, Yanke Hermanos; 20 7 tubos de hierro, M. Ledoux y Compañía; 204 hilados, Agencia Central de las Hilaturas; 52 ve mouth, Sucesor de P. Pomis; 540 achicoria, J. Zameza; 4.200 harina, E. Coste y Vildósola; 200 garbanzos, J. Padró. 412 quesos, R. Talasac; 18 piezas de hierro, Tubos Forjados; 2.500 harina, Ugalde y Compañía; 400 garbanzos, I. Ubieta; 269 plantas vivas, J. C. Eguileor; 199 llaves de hierro y accesorios, I. Ubieta.

Para *Coruña*: 379 vino, 222 quesos, Yanke Hermanos; 1.465 tubos de hierro, M. Ledoux y Compañía; 1.817 hilados, Agencia Central de las Hilaturas; 13.4 0 hierro en barras, Sociedad Santa Ana de Solueta; 138 vino, F. Ugalde; 600 bolsas, A. Allende; 8.462 papel de fumar y empaques, L. Landaluce; 700 garbanzos, V. Zapatero; 385 sidra, Z. Andrés y Urdizaga; 204 bacalao, Greaves y Arbaiza; 13.200 harina, Ugalde y Compañía; 20.000 idem, Sociedad Harino Pansaders; 160 chapas de hierro, R. Rochelt é Hijos; 286 palas y herramientas, L. Yarza Viuda de Pérez; 200 aceite de linaza, Azaola y Compañía; 2.005 clavazón, F. de Echevarría é Hijos; 14.000 idem, Rife y Sánchez; 214 piezas de hierro, Sociedad Aurreará; 113 vino, 28 champagne, Compañía Vinícola del Norte de España; 4.097 papel para imprimir, La Papelera Española; 580 bacalao, Diez y Senosiain; 1.900 hojalata, La Basconia; 1.940 tubos y piezas de hierro, Tubos Forjados; 400 garbanzos, Viuda de J. Velasco; 482 cerrajería, Bergé y Compañía; 4.940 alcohol, La Compañía de Alcoholes; 520 vino, Bodegas Bilbainas; 120 equipaje, F. González; 8.606 hierro y acero en barras y vigas, 4.900 hojalata, Altos Hornos de Vizcaya.

Para *Villagarcía*: 713 quesos, 208 cadenas, 544 hierro manufacturado, Yanke Hermanos; 250 vidrio plano, Delclaux y Compañía; 560 azúcar, General Azucarera; 1.000 harina, E. Coste y Vildósola; 500 bacalao, Acle Hermano; 350 papel para envolver, R. Coca; 11.025 clavazón, Rifé y Sánchez; 250 idem, F. L. Dubus; 4.403 bacalao, Díez y Senosiain; 1.500 hojalata, La Basconia; 476 tubos de hierro, Tubos Forjados; 253 cerrajería, Bergé y Compañía; 2.843 alcohol, La Compañía de Alcoholes; 7.260 hojalata, Altos Hornos de Vizcaya.

Para *Vigo*: 285 quesos, Yanke Hermanos; 111 desinfectante, Sociedad Rural Española; 9.700 hierro en barras, Sociedad Santa Ana de Bolueta; 140 materiales fotográficos, M. Torcida; 324 metal blanco, Iturribarria, Ortiz de Zárate é Hijos; 10.000 harina, Ugalde y Compañía; 1.050 chapas de hierro, Martínez y Otero; 2.710 colores y pinturas, Romero Muñuzuri y Compañía; 783 hierro manufacturado, 291 cadenas, Yanke Hermanos; 1.915 clavazón, F. L. Dubus; 1.079 papel para imprimir, La Papelera Española; 960 raba, Díez y Senosiain; 13.710 cubos y baños, La Basconia; 592 tubos y piezas de hierro, Tubos Forjados, 133 maquinaria, El Material Industrial; 70 puertos y accesorios, Hijos de Murguruza; 375 cerrajería, Bergé y Compañía; 21.270 hierro y acero en barras vigas, carriles y ejes, 8.400 hojalata, Altos Hornos de Vizcaya; 520 vino, Bodegas Bilbainas.

Para *Isla Cristina*: 1.250 hojalata, R. Rochelt é Hijos.

Para *Huelva*: 492 pertrecho, 7.026 cerrajería, Bergé y Compañía; 1.440 cilindro de acero, Talleres de Deusto; 34.800 hierro en barras, Sociedad Santa Ana de Bolueta; 500 garbanzos, V. Z. patero; 1.265 tornillería, Pradera Hermanos y Compañía; 900 oxígeno, Sociedad Española de Oxígeno; 5.256 tubos y piezas de hierro, Sociedad Aurrerá; 1.610 hojalata, La Basconia; 1.022 tubos de hierro, Amann y Gana; 100.000 hierro en lingotes, 252.275 hierro y acero en barras, vigas, carriles, ejes y placas, Altos Hornos de Vizcaya; 360 clavos, Olano y Compañía; 6.415 flejes de hierro, 611 tirafondos, Bergé y Compañía.

Para *Sevilla*: 46.365 hierro y acero en barras vigas y chapas, 9.100 hojalata, Altos Hornos de Vizcaya.

Para *Bonanza*: 3.030 papel para envolver, La Papelera Española; 10.000 hierro en lingotes, Fábrica de San Francisco.

Para *Algeciras*: 2.050 vino, Bodegas Bilbainas; 99 guisantes en conserva, E. de Arriaga y Compañía.

Para *Cádiz*: 1.000 chapas de hierro, Martínez y Otero; 500 garbanzos, E. L. San José; 4.841 papel de empaques, L. Landaluce; 10.000 lingotes de hierro, 1.388 vigas de hierro, Fábrica de San Francisco; 10.500 hojalata, La Basconia; 3.600 hierro en chapas y vigas, Comisario de Marina de Bilbao; 736 alcohol, La Compañía de Alcoholes.

Para *Almería*: 2.500 harina, Ugalde y Compañía; 30 achicoria, Baroja y Rodríguez; 17.615 tubos y piezas de hierro, Sociedad Aurrerá; 670 clavos, Central Internacional; 440 vino Compañía Vinícola del Norte de España; 11.010 hierro en vigas y chapas, Fábrica de San Francisco; 7.350 hierro en barras, La Basconia; 1.597 cerrajería, 482 clavos, Bergé y Compañía; 14.467 hierro en barras carriles y ejes, 1.100 hojalata, Altos Hornos de Vizcaya.

Para *Cartagena*: 725 acero en vigas, Altos Hornos de Vizcaya.

Para *Alicante*: 133.125 hierro y acero en barras, carriles y placas, Altos Hornos de Vizcaya.

Para *Tarragona*: 21.671 hierro en barras, Altos Hornos de Vizcaya; 500 hierro en rejas, Sociedad Santa Ana de Bolueta; 725 tubo chapeado, Earle, Bourne y Compañía.

Balandra UNION NUM. 2. Para *Lequeitio*: 56 coñac, Barbier é Hijo; 3.000 harina, 420 patatas, 200 alubias, 200 garbanzos, 150 aceite, 900 vino, 200 jabón, 3.500 pipería, S. Arrasate.

Balandra ROSARIO. Para *San Sebastián*: 2.000 vidrio plano, 1.000 jabón, 1.000 vigas, 2.000 tejas, 1.200 raba, J. Urrosolo.

Vapor GARCIA NUM. 2. Para *Santander*: 1.250 ácido sulfúrico, Sociedad General de Industria y Comercio; 1.800 ancla de hierro, Viuda de Blas Otero y Compañía.

Para *Rivadesevilla*: 525 camas, La Camera Española; 1.300 vino, 5 artículos de propaganda, Bodegas Bilbainas; 560 pintura, Barandiarán y Compañía; 700 camas, M. Ibáñez; 2.050 abono, 260 vino, 7 corchos, F. García.

Para *Gijón*: 2.000 garbanzos, 714 bacalao, Hijo de P. Basterra; 1.610 pintura, Romero Muñuzuri y Compañía; 784 clavazón, D. Ruiz; 780 vino, 4 cápsulas, D. Padró; 81 tubos de latón, Martínez y Otero; 1.750 legía, E. S. hún, 50 bacalao, 1000 garbanzos, J. Padró; 490 camas, La Camera Española; 2.219 pintura y drogas, Barandiarán y Compañía; 40 aceite linaza, 43 masilla, A. Garrendia; 774 tubos y piezas, Sociedad Aurrerá; 300 hojalata, R. Rochelt é Hijos; 2.856 bujes y soportes de acero, 2.500 ruedas de idem, Talleres de Deusto; 1.159 chapas y alambres de cobre y latón, Iturribarria Ortiz de Zárate y Compañía; 269 quesos, Yanke Hermanos; 740 cable de hierro, Sociedad Franco Española; 1.000 harina, Sociedad Harino-Panadera; 51 bacalao, J. M. Carrasco; 300 garbanzos, 51 bacalao, S. Martínez y Córdoba; 230 quesos, R. Talassac; 27.500 jabón, Tapia y Sobrino; 1.010 garbanzos, 750 bacalao, Acle Hermanos; 173 confitura, F. Irigoyen; 255 bacalao, Díez y Senosiain; 1.500 vino, Bodegas Bilbainas; 684 clavazón, F. de Echevarría é Hijos; 450 bote salvavidas, Bergé y Compañía; 557 hojalata, M. Garavilla é Hijo; 2.386 azúcar, General Azucarera; 26 correa, Garteiz Hermanos, Yermo y Compañía; 1.275 bacalao, Greaves y Arbaiza; 3.450 harinilla, Sociedad Harino-Panadera; 380 inodoros, 210 esta-

ño, 3.200 alambre, 10.000 harina, 275 piezas de hierro, 1.010 plomo, 200 camas, 690 gasolina, 13.010 huesos, 1.470 tejidos, 1.600 conservas, 100 boinas, 386 alpargatas, 50 bacalao, 260 vino, 840 fideos, 1.800 papel común, 5.100 carbonato de sosa, 12 pinturas, 10 maquinaria, F. García.

Para *Navia*: 290 vino, F. Bistur; 69 quesos, Yanke Hermanos; 420 camas, La Camera Española; 157 confitura, F. Irigoyen; 400 garbanzos, Acle Hermano; 39 armas de fuego, L. Landaburu; 219 tubos de hierro, Sociedad Aurrerá; 3.500 harina, Ugalde y Compañía; 1.000 idem, E. Coste y Vildósola; 1.900 idem, 4.080 harinilla, Sociedad Harino-Panadera; 111 vino, 9.200 harina, F. García.

Vapor CATALUNA. Para *Cádiz*: 49.188 hierro y acero en barras y chapas, Altos Hornos de Vizcaya; 13.400 material fijo para ferrocarriles, Talleres de Deusto; 2.000 pipería, Bergé y Compañía.

Vapor CABO BLANCO. Para *Santander*: 560 clavos, F. de Echevarría é Hijos; 985 chapas de hierro, Fábrica de San Francisco.

Para *Sevilla*: 4.275 hierro en chapas, 20.000 hierro en lingotes, Fábrica de San Francisco; 1.060 vino, C. Hegardt; 6.050 bandejas, Ansuátegui é Hijo; 6.810 clavos, 4.410 alambre, Alambres del Cadagua; 1.596 papel de fumar y empaques, L. Landaluce; 402 hierro manufacturado, 58 clavos, Yanke Hermanos; 12.200 hierro en barras, Sociedad Santa Ana de Bolueta; 800 garbanzos, Hijo de P. Basterra; 2.000 grasa, Albizuri y Compañía; 20.271 papel para imprimir, La Papelera Española; 1.480 oxígeno, Sociedad Española de Oxígeno; 2.000 harina, E. Coste y Vildósola; 5.690 clavos, Central Internacional; 790 clavazón, F. de Echevarría é Hijo; 6.244 tubos de hierro, 2.621 tubos, chapas y rollos de latón, Earle, Bourne y Compañía; 130 traviesas de hierro, Orenstein y Koppel-Arthur Koppel; 102 bacalao, M. Azaola; 850 boisas de papel, R. Coca; 4.063 alambres, 8.245 clavazón, 29.039 bacalao, F. L. Dubus; 8.500 hojalata, La Basconia; 2.850 cilindros de acero, Talleres de Deusto; 1.350 pipería, P. Hidalgo; 760 pertrechos, 5.349 cerrajería, Bergé y Compañía; 6.000 pipería, J. Bas; 1.500 pipería, Arriandiega y Linaza; 152 bacalao, M. Arregui; 220.856 hierro y acero en barras, vigas, chapas, carriles, ejes y flejes, Altos Hornos de Vizcaya.

Para *Málaga*: 10.350 papel para imprimir, La Papelera Española; 1.500 hierro en chapas, D. Ruiz; 200 pipería, 51 sacos, L. Landaburu; 785 rejas de hierro, E. Coste Vildósola; 2.750 clavos, Central Internacional; 934 tubos de hierro, Earle, Bourne y Compañía; 10.484 cambios de vía y semáforos, Gracia y Compañía; 345 papel común y boisas, R. Coca; 3.500 piezas de hierro, M. Corral; 4.955 clavazón, F. L. Dubus; 1.710 maquinaria, La Basconia; 550 tubos de acero, Talleres de Deusto; 470 pipería, P. Hidalgo; 4.565 chapas de hierro, Fábrica de San Francisco; 95 pipería, Angeles Custodios; 1.254 cerrajería, Bergé y Compañía; 104.309 hierro y acero en barras, vigas, chapas y carriles, 200 hojalata, Altos Hornos de Vizcaya.

Para *Alicante*: 1.200 pipería, M. Bilbao é Hijo; 4.650 idem, A. Jaureguibertia; 1.200 idem, Arechavaleta é Hijos; 1.500 idem Arana y Badosa; 5.590 papel de fumar y empaques, L. Landaluce; 1.096 hilaza de yute, Rica Hermanos y Compañía; 3.000 pipería, P. Tapia; 8.100 garbanzos, V. Z. patero; 1.680 pipería, Batarrita y Vergara; 1.500 idem, Viuda é Hijo de J. Iturriagoitia; 400 vino, 302 coñac, Bodegas Bilbainas; 2.326 papel para envolver, La Papelera Española; 7.291 trenza de yute, La Conchita; 1.050 pipería, E. Menchaca; 1.010 clavazón, F. L. Dubus; 1.800 pipería, F. Garay; 2.000 chapa aplomada, 1.500 hojalata, La Basconia; 4.500 pipería, P. Zamarripa; 558 tubos de hierro, Tubos Forjados; 6.000 pipería, R. González; 3.300 idem, Arambarri y Azpitarte; 1.510 idem, F. Echevarría; 3.450 idem, J. Santamaría; 800 idem, G. Arana; 193.822 hierro y acero en barras, vigas y carriles, Altos Hornos de Vizcaya.

Para *Valencia*: 35.000 hierro en lingotes, 14.333 hierro en chapas y vigas, Fábrica de San Francisco; 150 achicorta Baroja y Rodríguez; 4.294 papel de fumar y empaques, L. Landaluce; 4.170 hojalata, R. Rochelt é Hijos; 255 conservas, Bergé y Compañía; 1.687 hierro manufacturado, Yanke Hermanos; 5.000 harina, Viuda de Manterola; 1.317 hilaza de yute, Rica Hermanos y Compañía; 3.500 garbanzos, V. Z. patero; 5.456 trenza de yute, La Conchita; 1.090 clavazón, 5.302 alambre, F. de Echevarría é Hijos; 803 tubos y chapas de cobre, Earle Bourne y Compañía; 2.382 alambre de cobre, A. E. G. Thomson Houston Ibéricas; 950 depósitos y tapas de hierro, Sociedad Aurrerá; 2.000 hojalata, La Basconia; 100 cigüeñal de acero, Talleres de Deusto; 156.060 hierro y acero en barras y vigas, 9.500 hojalata, Altos Hornos de Vizcaya.

Para *Barcelona*: 150.000 hierro en lingotes, 62.300 barras y chapas de hierro, Fábrica de San Francisco; 567 conservas, M. Garavilla é Hijo; 784 idem, 1.800 vino, L. Landaburu; 1.175 vino tinto, Compañía Vinícola del Norte de España; 2.843 vino, 1.250 idem blanco, 880 chorizos, Bergé y Compañía; 18.072 alambre, F. de Echevarría é Hijos; 12.337 tubos y piezas, Sociedad Aurrerá; 14.000 clavos, Central Internacional; 21.338 tubos y piezas de hierro, Tubos Forjados; 35.000 hierro en lingotes, 405.840 hierro y acero en barras, vigas, chapas, carriles, rollos y flejes, 19.900 hojalata, Altos Hornos de Vizcaya.

Balandra CHORROCHO. Para *Lequeitio*: 1.080 cacao, V. Uribe; 530 licores, A. Iturraspe; 684 jabón, 850 aceite, 108 petróleo, 110 bujías, 2.144 varios, Testamentaria de E. Uralde; 345 azúcar, Hijos de Zuricalday; 20 anisado, M. Ache; 2.368 azúcar, 101 harina de arroz, 182 café, J. T. de Uribe.



IBARRA Y COMPAÑÍA
ANTES
COMPAÑÍA VASCO-ANDALUZA
SERVICIO BISEMANAL
DE VAPORES DE ESCALA FIJA DE
BILBAO A MARSELLA

VAPORES	Ts. r.	VAPORES	Ts. r.
Cabo Cullera.....	2248	Cabo Roca.....	1552
Cabo Blanco.....	2163	Cabo Corona.....	1531
Cabo Sacratif.....	2160	Cabo Oropesa.....	1522
Cabo Plata.....	2002	Cabo Toriñana.....	1506
Cabo Carvoeiro.....	1993	Cabo Nao.....	1495
Cabo San Martín.....	1881	Cabo Ortegá.....	1453
Cabo San Vicente.....	1725	Cabo Creux.....	1421
Cabo Higuer.....	1700	Cabo Espartel.....	1249
Cabo Palos.....	1697	Itálica.....	1070
Cabo San Antonio.....	1691	Cabo Silleiro.....	956
Cabo Quejo.....	1691	Cabo Prior.....	986
Cabo Peñas.....	1681	La Cartuja.....	808
Cabo Santa Pola.....	1626	Triana.....	748
Cabo San Sebastián.....	1618		

Línea de Bilbao á Marsella

Salida de Bilbao todos los jueves para los puertos de Santander, Ferrol, Coruña, Villagarcía-Carril, Vigo, Huelva, Bonanza, Cádiz, Algeciras, San Feliú de Guixols, Almería, Cartagena, Tarragona, Palamós Celta y Marsella.

El primero y tercer jueves de cada mes se recibe también carga para los puertos de Marín, Adra, Motril, Aguilas y Garrucha.

El Jueves 11 de Abril saldrá de este puerto el vapor

CABO SAN ANTONIO

Su capitán, Juan Sánchez.

Admite carga y pasajeros para los puertos citados.

Línea rápida de Bilbao á Barcelona

Salida de Bilbao todos los domingos para los puertos de Santander, Sevilla, Málaga, Alicante, Valencia y Barcelona.

El itinerario de esta línea está hecho de manera que, salvo circunstancias imprevistas, el viaje de nuestro puerto al de Barcelona y viceversa, se haga en 14 días.

El Domingo 14 de Abril saldrá de este puerto el vapor

CABO CARVOEIRO

Su capitán, Amézaga.

Admite carga y pasaje para dichos puertos.

Para tratar de carga ó pasaje dirigirse á los consignatarios, Bergé y Compañía—Gran. Vía, 5, principal.

Lacalle y Compañía

Fabricantes de Correas, gomas y amianto

BARCELONA

Pídase catálogo al Representante en Vizcaya:

NICOLÁS GAMINDE. — Jardines, 10, 2.º

Compañía Trasatlántica

Servicio directo de Bilbao para Habana y Veracruz

El día 17 de Abril saldrá de este puerto el vapor

ALFONSO XIII. Capitán, L. Sopelana.

para Habana y Veracruz. Combinaciones para el litoral de Cuba, Isla de Santo Domingo, Centro América y Norte y Sur del Pacífico.

El día 31 de Abril saldrá el vapor

CATALUÑA. Capitán, F. Luzárraga

directamente para Santa Cruz de Tenerife, Montevideo y Buenos Aires.

Para precios y condiciones, dirigirse á los agentes de al Compañía Sres. Bergé y Compañía, Gran Vía, núm. 5 pral.

Grand Hotel Vizcaya

BILBAO

Plaza Nueva y Fueros

Nueva restauración completa. Habitaciones pintadas al esmalte. Teléfonos en todas las habitaciones. Ascensores y calefacción central. Precios en pensión especiales á familias. — — Habitaciones á 6, 8, 10 y 15 pesetas. Banquetes desde 6 pesetas cubierto. Coches é intérprete á las Estaciones. — — — — — Unico Hotel en Bilbao que tiene en planta baja cocinas, sala de recibo, oficinas y un salón para 150 cubiertos. — — — — —

Revista Bilbao

Tenemos hecha toda la documentación necesaria para el despacho de buques por la Aduana. Además nos encargamos de servir toda clase de impresos tanto de imprenta como de litografía.

Perfección y economía

Imprenta: Ibáñez de Bilbao, 6 — Oficinas: Barroeta Aldamar, 8

HORAS: DE 8 DE LA MAÑANA Á 6 DE LA TARDE

R. WOLF

Brüssel, Buenos Aires 1910, Roubaix, Turin, Dresden 1911:
8 Grand's Prix

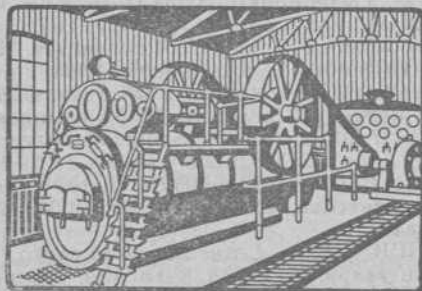

Magdeburg—Buckau, ALEMANIA

Delegación general para España

CALLE VELAZQUEZ, N.º 21.—MADRID

Semifijas y Locomóviles

privilegiadas de vapor recalentado con distribución de precisión del vapor construcción original Wolf 10 á 800 H. P.

MÁQUINAS MOTRICES DE LA MAYOR

PERFECCIÓN Y ECONOMIA

Producción total más de 830.000 caballos

Agencia de la Sociedad Anónima Industrial de Ferrocarriles

(Bahnindustrie Actien-Gesellschaft)

Hannover-Herrenhausen (Alemania)

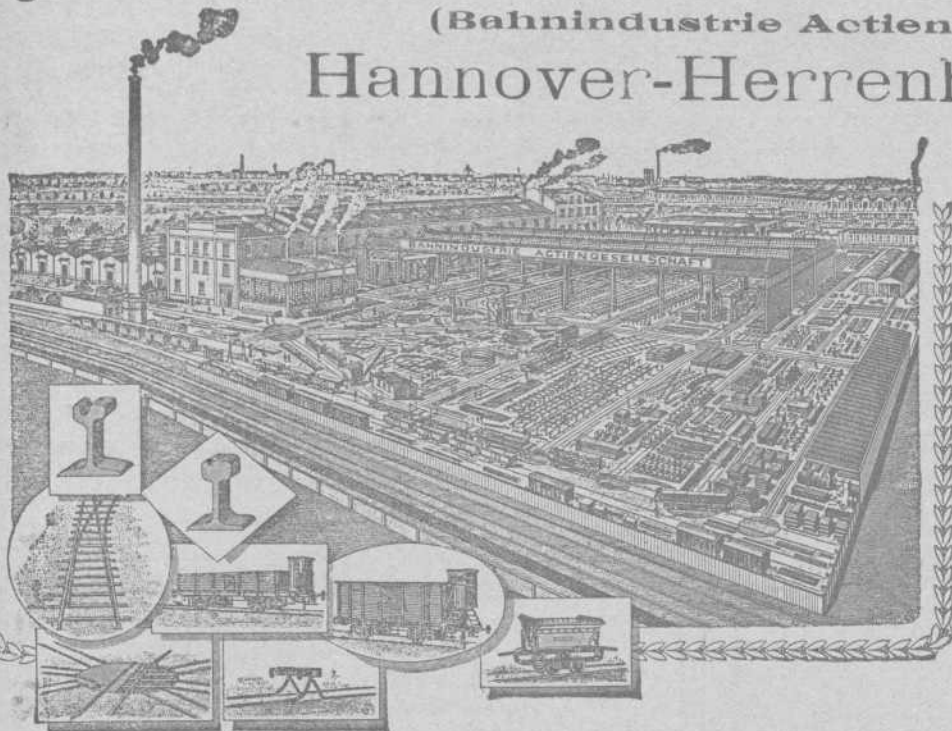

Ibáñez de Bilbao, núm. 11
BILBAO

Apartado en Correos núm. 214

Fábrica de materiales

para

Vías portátiles y fijas

Vagonetas,

Carriles, Cambios de vía,

Placas giratorias, Rodámenes,

Ruedas sueltas

Material de alquiler

Sanjinés y Compañía

INGENIEROS

Campa de la Salve. -- Bilbao

Grandes talleres electro-mecánicos. Maquinaria y material eléctrico. Aparatos de medición

Representantes de la importantísima casa

Bergmann - Electricitäts - Werke, de Berlín

Acumuladores EDISON

Reparaciones de Automóviles

BARRENECHEA, CAREAGA y COMPAÑÍA

GRABADORES

✦ ESPAÑA EIBAR GUIPÚZCOA ✦

Establecimientos

DECAUVILLE

MADRID

Nicolás M.^a Rivero, 7

BILBAO

Escuza, núm. 2

HUELVA

Agencia

CARTAGENA

Jara, 35

Ferrocarriles portátiles y fijos



Grandes existencias



Grandes existencias

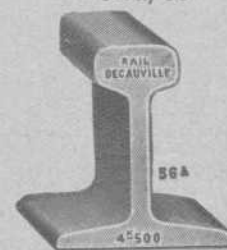

Venta -- Alquiler -- Cambio -- Material de ocasión

POSTES KYANIZADOS

de la **Selva Negra** para Telégrafos y Teléfonos, Transportes de fuerza eléctrica, Tranvías, etc.
Importación en gran escala

Firma J. Himmelsbach, Friburg (BADEN)

Gran Premio, Milán 1906

Gran Premio, Marsella 1908

Diploma de honor, Nancy 1909

Pídanse precios y detalles a la delegación exclusiva para el Norte de España

R. DE EGUREN, Ingeniero; Apartado 122.-BILBAO

Sociedad General

de Industria y Comercio

Compañía Anónima domiciliada en Bilbao

Capital: Ptas. 25.000.000

Abonos compuestos y primeras materias para toda clase de cultivos, adecuados a todos los terrenos.

Productos Químicos

LABORATORIOS para el análisis de tierras

Los pedidos deberán dirigirse a

MADRID, Villanueva, n.º 11

ó al domicilio social

Dirección Telegráfica: GEINCO

Fatrás Hermanos

RIBERA, 8 Y BARRENCALLE, 38.—BILBAO

— = Completo surtido de materiales de construcción = —

Cal hidráulica de Zumaya
 Cemento Portland «El Cangrejo»
 Yesos—Azulejos
 de Valencia Barcelona é Ingleses
 Baldosas y Mosaicos
 Bañeras y Fregaderas
 Inodoros, Urinarios y Lavabos
 Bombas inglesas para agua
 Estufas de todas clases
 Plancheros y planchas
 inglesas y francesas
 Jarrones, Veladores, Sillas
 y Bancos de jardín
 Columnas y cadenas para panteones
 Cruces funerarias

Cocinas económicas y á gas
 del país y extranjeras
 Chimeneas francesas é Inglesas
 Chapas, horquillas
 y accesorios para cocinas
 Placas de registro
 para saneamientos y pozos
 Ollas, calderos y marmitas de hierro
 Luceros y sumideros
 Tubos de hierro, plomo, grés,
 Cemento y barro
 Ladrillos refractarios
 y demás efectos
 de fundición y construcción
 Tejas, ladrillos, baldosas, tubos, etc.

Árdena superior de playa. — En la Estación de San Agustín.
 Agentes en Bilbao de LA CERÁMICA DE LLODIO

Maurice LEDOUX & C.º

Almacenes y Oficinas: Uribitarte, letra C

— BILBAO —

DIRECCIÓN POSTAL || DIRECCIÓN TELEGRÁFICA
 APARTADO 193 || ESCOTUB.—BILBAO
 TELÉFONO 1.219

TUBOS DE HIERRO Y DE ACERO
 para conducciones de agua, gas, vapor, aire comprimido
Tubos especiales para calefacción
Tubos de acero sin soldadura para calderas
Accesorios de hierro forjado y maleable
 Canalizaciones de todas clases ejecutadas según dibujos
 ROBINETERIA INDUSTRIAL PARA VAPOR, AGUA Y GAS
 SOLDADURA AUTÓGENA DE LOS METALES
EXISTENCIAS CONSIDERABLES EN ALMACÉN

Carbón de vapor

de superior calidad

MARCA Bentinck

Se ruega á los importadores pidan este carbón á sus *corresponsales de Newcastle*. Con cribas mecánicas á percusión modernas y limpia esmerada á mano se obtiene, al embarque sobre vagones, un carbón fuerte de primera, libre de polvo é impurezas.
 Producción diaria, mil toneladas.

Interesante

Llamamos la atención de los propietarios, arquitectos, contratistas, pintores-decoradores y demás personas interesadas en el buen aspecto y conservación de fachadas é interiores de edificios que para la mejor defensa de sus intereses se recomiendan los productos de nuestra **Fábrica de colores, pinturas, barnices, etc.**, la más importante de España en su género, y se convencerán de que **no es necesario acudir al extranjero** para encontrar pinturas de primera calidad con las que puede garantizarse tan buen resultado como con las mejores marcas inglesas y francesas siendo nuestros precios mucho más económicos, empleándose en su esmerada elaboración los mejores productos y los procedimientos industriales más adelantados.

Especialidad en pinturas para buques, colores en polvo y pasta, pintura preparada al aceite y esmalte, barnices de todas clases, masilla para vidrieros, etc.

PÍDANSE MUESTRAS Y PRECIOS A

Romero, Muñuzuri y C.º

Fábrica de pinturas. Deusto (Bilbao).—Tel. 618
 Despacho y Oficinas: Bilbao, Plaza de Albia 2.—Tel. 1.373

Fábrica de Cierres metálicos y de Ballesta y Persianas de Hierro y Madera enrollables

(CON PATENTE DE INVENCION)

de

Hijos de J. N. de Muguruza

Madrid

||

Bilbao

TALLERES DE CERRAJERÍA Y CONSTRUCCIONES METALICAS

Pídanse catálogos



Concha (Ensanche).—Bilbao

Josè Ormazabal y C.^a

Compra-venta de hierros, metales viejos y goma.

Buques naufragados y retirados de servicio.

Acero fundido para herramientas.

Maquinaria usada

Autonomía, 17.—BILBAO

Teléfono 101

BÁSCULAS

de gran precisión

Fabricante: S. Cebrián

García Salazar, 6.—BILBAO

CONSÚLTENSE PRECIOS

“L'UNIÓN”

Compañía francesa de seguros contra incendios

Fundada en 1828

IMPORTANCIA DE LA COMPAÑIA

Capitales asegurados.	Francos 26.498.598,600	Reservas según Balance de 1910.	» 20.855,000
Primas cobradas en el año 1910.	» 31.338,121	Primas á recibir.	» 116.331,310

SINIESTROS PAGADOS DESDE EL ORIGEN DE LA COMPAÑIA 392 MILLONES DE FRANCOS

SUBDIRECTOR PARA VIZCAYA Y ALAVA | RAMIRO DE ORBEGOZO | BUENOS AIRES, NÚM. 14, 1.º—BILBAO

Autorizado por la Comisaría General de Seguros en 22 de Junio de 1911

FABRICA DE BASCULAS, ROMANAS Y BALANZAS

Viuda é Hijos de José Rosal

Especialidad en la Construcción de Puentes-Básculas para vía continua

LA CASA DE MÁS EXPORTACIÓN

Calle de Iparraguirre.

Teléfono 1.248.—BILBAO.

Consúltense precios y condiciones

FABRICA DE BISUTERIA ESPAÑOLA

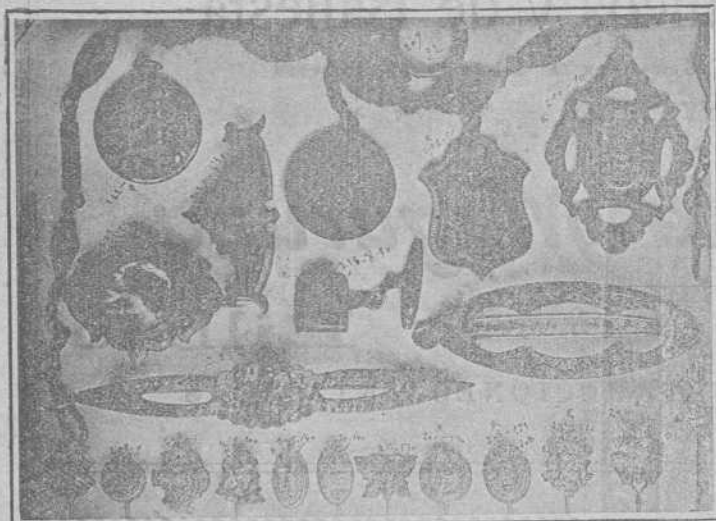

INGRUSTACIONES Y DAMASQUINADOS

* * EN RELIEVES DE ORO Y PLATA * *

: : : : : SOBRE HIERRO Y ACERO FINO

M. ERENA E HIJOS

Pulseras, Marcos para Retratos, Petacas, Foforeras, Puños para Bastones, Relojes, Cadenas, Hebillas, Imperdibles, &

— — — (Especialidad en Estilo Árabe) — — —

España :: EIBAR :: Guipúzcoa

“FLAGG”

ACCESORIOS DE HIERRO MALLEABLE PARA

== GAS, VAPOR, AIRE Y TUBOS ==

== DE PETROLEO Y CAÑERIAS DE AGUA ==

FABRICADOS POR



Stanley G. Flagg & Co.

Establecidos en el año 1856



Oficina principal:

Philadelphia, Pa.,

E. U. de A.



Fábricas:

Pennsylvania, - Philadelphia

Pottstown, E. U. de A.

Representante en España

Luis García Cazaña

Libertad, núm. 1

BILBAO

A los Mineros, Propietarios, Arquitectos, Ingenieros y Contratistas

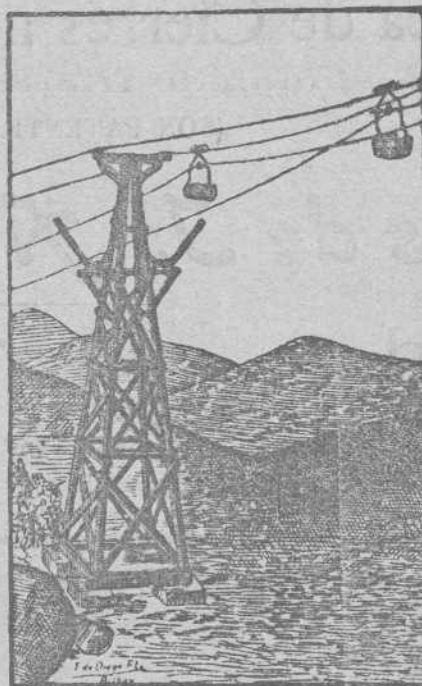

Cables y alambres de cobre desnudo y cubierto con toda clase de aislamiento.

Cables

metálicos de todas clases y formas para planos inclinados, tranvías aéreos, puentes, pozos, etcétera, de la importante casa Felten & Guillaume Carlswerk.

Pidanse precios y detalles a sus representantes Hijos de Terán — BILBAO.

Ruberoid

es el tejado más barato, de fácil colocación, de menor peso y mayor duración. Completa impermeabilidad de azoteas, terrazas, muros, etc. Se emplea en toda clase de edificios. Certificados de sus buenos resultados, así como catálogos, muestras y precios se facilitarán gratis, dirigiéndose a los represen-

tales exclusivos en el Norte de España:

Hijos de Terán.—BILBAO

Gran Vía, núm. 16

Teléfono núm. 422

PHOENIX

Assurance Company Limited
LONDRES

FUSIONADA CON LA COMPAÑÍA

Pelican and British Empire Life Office

COMPañÍA INGLESA DE SEGUROS CONTRA INCENDIOS

ESTABLECIDA EN 1872

Legalmente autorizada para trabajar en España con arreglo a las disposiciones del Código de Comercio vigente y de la ley de 14 de Mayo de 1908

Depósito constituido con arreglo a la ley para garantizar sus operaciones en España

Director Apoderado de la Sucursal Española:

PROSPER C. LAMOTHE

Castelar, 5, MÁLAGA

Subdirector en Vizcaya:

CESAREO DE ARTAZA

Rodríguez Arías, 9, 1.º deha. BILBAO

Gran Fábrica de Tubería de Grés

Para saneamientos, conducción de aguas, etc., etc.

La mejor que se fabrica en España. Premada con gran Diploma de Honor y Medalla de Oro en la última Exposición Internacional de Madrid

CAL HIDRÁULICA DE NUESTRAS FÁBRICAS DE ZUMAYA

Yesos, azulejos, tablas de Francia, listones para cielos rasos y demás materiales de construcción Especialidad en Bañeras, Lababos, Inodoros.—Se hacen grandes descuentos, según la importancia del pedido

Viuda é Hijos de Luis Castillo == Uribitarte 1.—BILBAO

ALTOS HORNOS DE VIZCAYA BILBAO

Sociedad anónima. — Capital Social: 32.750.000 Ptas.

Fabricas de hierro, acero y hojalata en Baracaldo y Sestao

Lingote al cok de calidad superior al Bessemer y Martin-Siemens

Hierros pudelados y homogéneos en todas las formas comerciales.

ACEROS BESSEMER, SIEMENS-MARTIN Y TROPENAS

en las dimensiones usuales para el comercio y construcciones.

Fabricación especial de hojalata.—Cubos y baños galvanizados.—Latería para fábricas de conservas.—Envases de hojalata para diversas aplicaciones.—Impresión sobre hojalata en todos colores.

Dirigir toda la correspondencia a ALTOS HORNOS DE VIZCAYA.—BILBAO

Carriles Vignole

PESADOS Y LIGEROS, PARA FERROCARRILES, MINAS Y OTRAS INDUSTRIAS

Carriles Phoenis ó broca para tranvías eléctricos.—Viguería para toda clase de construcciones.—Chapas gruesas y finas.—Construcciones de vigas armadas para puentes y edificios.—Fundición de columnas, calderas para desplantación y otros usos y grandes piezas hasta de 20 toneladas



TALLERES DE ZORROZA

OFICINAS: ZORROZA, BILBAO.—TELEGRAMAS: ZORROZA, BILBAO

CONSTRUCCIONES DE PUENTES, calderas de vapor, suelos de hierro, columnas y armaduras para edificios.

MÁQUINAS DE VAPOR, turbinas, tornos, máquinas para hacer remaches, taladros de pared, bombas de varios sistemas, transmisiones de movimiento.

MATERIAL PARA LA EXPLOTACIÓN DE MINAS, tambores y frenos para planos inclinados, templadores para idem, vagonetas y volquetes para transportes de mineral.

HORNOS DE CALCINAR

Instalaciones completas de LAVADEROS DE CARBÓN

GRÚAS DE CORREDERA para talleres, con movimiento á mano y por transmisión por cable, grúas para muelles, montacargas con freno automático.

COLUMNAS DE FUNDICIÓN sencillas y de adorno.

MATERIAL FIJO PARA FERROCARRILES, cambios de vía, placas giratorias, semáforos, tanques, etc.

LLAVES de paso de todas dimensiones para conducciones de agua á vapor.

Informes y presupuestos francos á quien los pida

VICENTE CORREAS

CORREDOR MARÍTIMO

Sworn Ship Broker

Despacho de buques BILBAO

Interesante á la Industria

Desincrustante Marco Olmos

CON REAL PRIVILEGIO DE INVENCION.—FUERZA DE VAPOR A los Sres. Armadores, Industriales, Maquinistas y Compañías de ferrocarriles se les recomienda el ya acreditado

DESINCORUSTANTE MARCO OLMOS

que tan maravillosos resultados obtiene, pues á la par que quita las antiguas incrustaciones, evita la formación de las mismas en toda clase de calderas sin atacar en lo más mínimo á ninguna clase de metal.—Depositarios y representantes únicos en Bilbao

AMANN Y GANA —AYALA

TALLER ELECTROTÉCNICO
— Conde de Romanones, 3 y 5. — MADRID —

SE ARREGLAN: Aparatos eléctricos de calefacción. Ventiladores eléctricos.—Cuadros de distribución. Bombas eléctricas para elevación de aguas.—Motores eléctricos de corriente continua y alterna, y en general toda clase de aparatos electro-mecánicos.
BAJO LA DIRECCION DE UN INGENIERO ESPECIALISTA

CABLES de todas clases VIAS AÉREAS

de todos sistemas

Transbordadores = Planos inclinados

Sdad. Franco - Española

de Trefilería, Cablería y Tranvías Aéreos

Apartado 67 - BILBAO - Teléfono n.º 3.122

Sociedad Anónima TALLERES DE DEUSTO

FABRICACION DE ACEROS Y HIERROS MOLDEADOS

sistemas **SIEMENS y ROBERT**

Piezas de Forja, etc., etc.

APARTADO NÚMERO 41 "Talleres de Deusto"-Bilbao
DIRECCIÓN TELEGRÁFICA:

APLICACIONES

Para la Agricultura.—Raspas, Rastrillos, Azadas, Azadones, Piezas de Arados, Rejas, Vertederas, etc., etc.—**Para Minas y Ferrocarriles.**—Ruedas, Ejes-montados, Cruzamientos, Cambios de vía, toda clase de piezas para Vagones, etc.—**Para Constructores.**—Cilindros de prensas hidráulicas, Acumuladores, Bombas, Engranajes, Cilindros de laminación etc.—**Para Maína.**—Rodas, Codastes, Hélices-ejes, Ancias, Barbotones, Estopores, etc.—**Para Tranvías.**—Cambios de vía, Corazones, Ejes, Trucks de todos sistemas, etc.—**Para Industrias Eléctricas.**—Inductores, Piezas polares, Núcleos de imanes, etc.

ESPECIALIDAD EN RUEDAS Y EJES MONTADOS

Toda clase de piezas sobre modelo ó planos

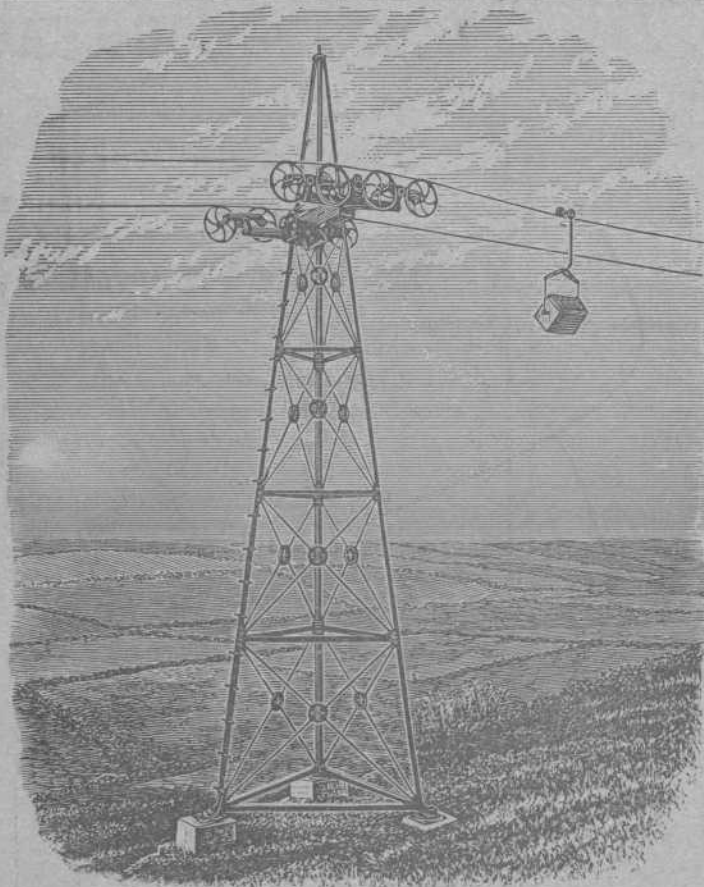

VIAS AÉREAS SISTEMA ROE

El único sistema con un solo cable que da todas las garantías de su buen funcionamiento, con las ventajas de ser el más moderno, más sencillo y más económico en su montaje y funcionamiento.

Domina cualquier pendiente y los pandos más extensos con completa seguridad, adaptándose al transporte de cualquier material.

Transporta desde 20 á 20.000
ó más toneladas diarias

Numerosas instalaciones en España y demás países del Mundo

Para presupuestos y folletos ilustrados dirigirse á

Los únicos fabricantes

Ropeways, Limited

Casa principal
2 & 3 Eldon Street
LONDRES

Sucursal en España: Calle Particular de Allende, Chalet. núm. 7—Bilbao

Telegramas: ROPEWAYS, London. Teléfono 12.780. Central.—ROPEWAYS, Bilbao. Teléfono 911

Establecimientos
EN BILBAO
Plaza Circular, 1
Ribera, 5



Máquinas Singer y Wheeler & Wilson para coser
Exclusivas de la Compañía Singer de máquinas para coser

TODO LOS MODELOS A PESETAS 2,50 SEMANALES

Pídase el catálogo ilustrado que se da gratis

MÁQUINAS PARA TODA INDUSTRIA EN QUE SE EMPLEE LA COSTURA.—Se ruega al público visite nuestros Establecimientos para examinar los bordados de todos estilos; encajes, realce, matices, punto vainica, etc., ejecutados con la máquina DOMÉSTICA BOBINA CENTRAL, la misma que se emplea universalmente para las familias en las labores de ropa blanca, prendas de vestir y otras similares.

Establecimientos en todas las principales poblaciones de España



Establecimientos
EN BILBAO
Plaza Circular, 1
Ribera, 5