

# Revista Bilbao

MERCANTIL, MINERA, INDUSTRIAL Y MARÍTIMA

Año XII

Bilbao 24 de Febrero de 1906

Núm. 566

## RESERVADO

para la

## A. E. G. THOMSON - HOUSTON IBERICA

### Sociedad Anónima

### Gran Vía, 32

Construcción de material móvil y fijo para ferrocarriles y minas.—Puentes y armaduras para cubiertas.—Piezas forjadas y estampadas.—Fundición de hierro, acero y otros metales.

Compañías de ferrocarriles que tienen en sus líneas materiales contruídos por

••••• esta casa •••••

Bilbao á Portugalete.— Norte y Madrid á Zaragoza y á Alicante. Vagones-cubas de las «Bodegas Bilbaínas».—Bilbao á Durango y San Sebastián.—Luchana á Munguía.—Bilbao á Lezama.—La Robla á Valmaseda y Luchana.—Bilbao á Santander.—Castejón á Soria.—Villaodrid á Ribadeo.—Bilbao á las Arenas y Plencia.—El Astillero á Ontaneda.—Cantábrico de Santander y otros muchos ferrocarriles mineros y fábricas, como las de Castro-Alen, Mutilos, Hulleras de Sabero, Minas de Heras y de Nueva Montaña de Santander, la Basconia y Altos Hornos de San Francisco.—Tranvías de San Sebastián á Rentería y de Bilbao á Durango y Arratia.—Tranvía de Linares.—Ferrocarril de Teberga á Trubia.—Andoain á Plazaola.—Aznalcollar á Sevilla.—Cala á Sevilla, etc. etc.

Pídanse informes de esta Casa á los señores Ingenieros de las Compañías ferroviarias antes de decidir sobre los pedidos de materiales.

Dirección telegráfica: CORRAL, BILBAO

### Talleres de Construcciones Metálicas

## MARIANO DE CORRAL

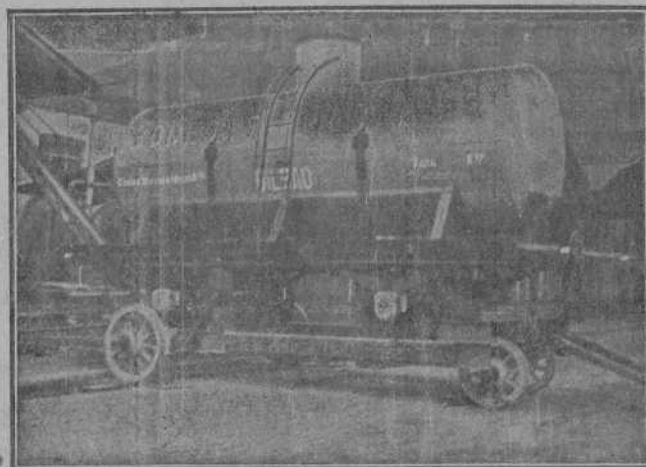

**Friert Urruty y C.<sup>a</sup>**  
 COMPRA  
 DE TODA CLASE DE  
**MINERALES**  
 (Laboratorios particulares)  
**Bilbar** - 5, Estación  
 SANTANDER, 30, Muelle  
 CARTAGENA, 34, Cuatro Fanos  
 HUELVA, 28, Rascon  
 ALMERÍA, 6, Alvarez de Castro

**MARTIN BROS.**  
 SWANSEA ●● (Inglaterra)  
 Compradores de Minerales  
 DE  
 CRO, HIERRO, COBRE, ZINC,  
 PLOMO, PLATA,  
 ANTIMONIO, NICKEL,  
 COBALTO, ETC., ETC.  
 AGENCIA MARÍTIMA ESPAÑOLA  
 Gerente: **ED. MARIN**  
 Telegramas: «Mart Swansea»

**Compañía Trasatlántica**  
 Servicio directo de Bilbao para Habana  
 y Veracruz  
 El día 17 de Marzo saldrá de este  
 Puerto el vapor  
**Alfonso XIII**  
 Capitán, G. Amézaga.  
 para Habana y Veracruz. Combinaciones  
 para el litoral de Cuba, isla de Santo Do-  
 mingo, Centro América y Norte y Sur del  
 Pacífico.  
 El día 29 de Febrero saldrá el vapor  
**Larache**  
 Capitán F. Calzada.  
 directamente para Santa Cruz de Tenerife,  
 Montevideo y Buenos Aires.  
 Para precios y condiciones, dirigirse á  
 los agentes de la Compañía Sras. Bergé y  
 Compañía, Gran Vía, número 5 pral.

SOCIEDAD ANÓNIMA  
 DE LOS  
**TALLERES DE CONSTRUCCION**  
 DE  
**LA MEUSE**  
 Casa fundada el año 1835 en LIEJA (Bélgica)



CONSEJERO DIRECTOR GERENTE: **D. F. TIMMERMANS, Ingeniero.**  
 DIRECCIÓN PARA CARTAS Y TELEGRAMAS. **CHANTIERS MEUSE - Sclessin Liége.** CODES A B C Y A I

Locomotoras de todas potencias para trenes de mercancías y viajeros - -  
 Ténders de toda capacidad - - -  
 Locomotora tender con avantren radial para líneas accidentadas de vía estrecha - - - - -

Máquinas de desagüe y de extracción y otras, para Minas, Hulleras, etc. - -  
 Máquinas soplantes y otras para Altos hornos, Fábricas de acero, Laminadores, etc., etc. - - - - -



Representante en Bilbao: **D. EMILIO QUERIN**, Plaza del Mercado (Ensanche) letra A  
 Dirección telegráfica: QUERIN - BILBAO Code A B C

**TALLERES DE ZORROZA**  
 OFICINAS: ZORROZA, BILBAO. — TELEGRAMAS: ZORROZA, BILBAO

CONSTRUCCION DE FUENTES, calderas de vapor, suelos de hierro, columnas y armaduras para edificios.  
 MÁQUINAS DE VAPOR, turbinas, tornos, máquinas para hacer remaches, talleres de pared, bombas de varios sistemas, transmisiones de movimiento.  
 MATERIAL PARA LA EXPLOTACION DE MINAS, tambores y frenos para planos inclinados, templadores para idens, vagonetas y volquetes para transportes de mineral.

**HORNOS DE CALCINAR**  
**INSTALACIONES COMPLETAS DE «LAVADEROS DE CARBÓN»**

GRUAS DE CORREDEBA para talleres, con movimiento a mano y por transmisión por cables, grúas para muelles, muelles para cargas con freno automático.  
 COLUMNAS DE FUNDICION sencillas y de adorno.  
 MATERIAL FIJO PARA FERROCARRILES, cambios de vía, placas giratorias, somáforos, tanques, etc.  
 LLAVES de todo uso de todas dimensiones para conducciones de agua á vapor.

Informes y presupuestos francos á quien los pida.

**HISPANIA** 

SEGUROS de ACCIDENTES  
 Dirección Particular del Norte

ASSICURAZIONI GENERALI  
 DE TRIESTE Y VENECIA  
 Seguros Marítimos

**EL FÉNIX**  
 COMPAÑIA FRANCESA DE SEGUROS CONTRA INCENDIOS

UNIÓN HULLERA Y METALÚRGICA  
 de Asturias  
 Compañía General  
 de Productos Químicos del Abaño

REPRESENTANTE EN VIZCAYA  
**D. Ignacio de Abaitua**  
 VICE-CONSUL DE LOS E. U. DEL BRASIL  
 Oficinas: Calle del Tivoli (Guaio). — Teléfono 68



**LA PRESERVATRICE**

La más antigua y la más importante de las Compañías de Seguros contra los accidentes personales.

Establecida en París en 1861.  
Autorizada en España en 1896.

**LA BADENSE**

Seguros Marítimos,  
Fluviales y Terrestres.  
Establecida en 1840.

REPRESENTADAS POR  
**RAMÓN AMANN**  
BELOSTICALLE, 17. — BILBAO  
Teléfono 177.

**Galo A. Arteta**

REPRESENTANTE  
Casa fundada en 1890  
Teléfono n.º 938.  
Apartado de correos n.º 104.  
Dirección telegráfica, ARTETA

**L. DE LEZAACK**

INGENIERO  
AMBERES, 4, RUE DE LA GIOFLE

Agente para la venta de minerales de hierro, plomo, cinc, cobre, manganeso, níquel y otros.  
Oficina especial para muestras de minerales.  
Laboratorio Químico.

Recepción, Reexpedición, Muestras y análisis de minerales. Fletamentos. Agencias de carbones.

DEUTSCH OESTERREICHISCHE  
**Mannesmannröhren--Werke**

Düsseldorf (ALEMANIA)

Suministran como producción especial de su fábrica sucursal

“Deutsche Röhrenwerke” Rath

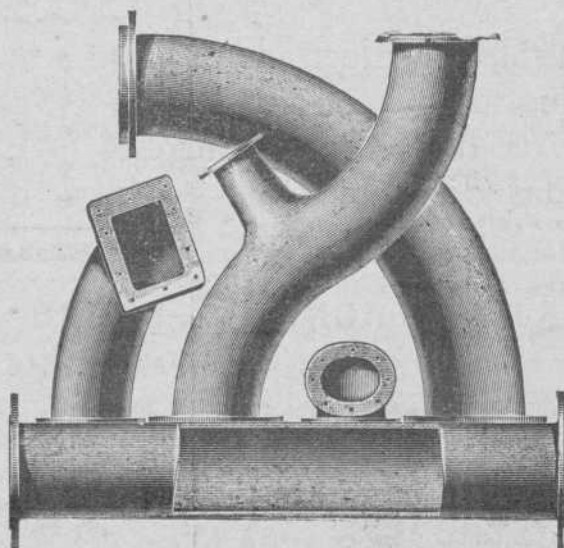

**Tubos soldados superpuestos**

hasta los mayores diámetros que se pidan

**Artículos soldados de todas clases**

Düsseldorf 1902

MEDALLA DE ORO por el Estado

MEDALLA DE ORO por la Exposición

**FRANCISCO GRECIET**

Gran Taller Mecánico de Carpintería y Herrería

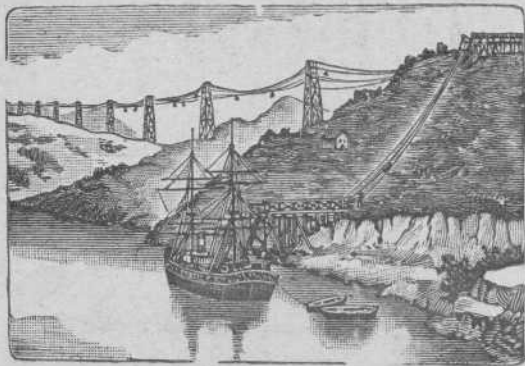

Estacamento á vapor, planchadas, montaje de puentes, cimbras y obras de toda clase.

Especialidad en la construcción de Tranvías aéreos, planos inclinados y vagones para minas.

CALLE DE LERSUNDI DE LOS HEROS, 8 Y 10. — BILBAO

**TANGYES LIMITED**

52, Gran Vía, 52. — BILBAO

REPRESENTANTE: JAIME R. BAYLEY

Máquinas de vapor, Calderas, Bombas á vapor de acción directa, Grúas, Gatos, Poleas diferenciales, Aparatos hidráulicos, Maquinaria para talleres.

Talleres Tipográficos  
DE LA

**Revista Bilbao**

Espartero, 6 \* —

\* Teléfono 991

**Enrique HAUSER** Ingeniero CONSULTOR  
de MINAS y Electrotecnia

CONSULTAS, ESTUDIOS, INFORMES, PROYECTOS Y PRESUPUESTOS

SOBRE:

Centrales de Electricidad para Alumbrado, Tracción, Transportes de fuerza y aplicaciones derivadas de aquélla.

Procedimientos metalúrgicos para el tratamiento de minerales difíciles.—Industrias electroquímicas metalúrgicas.

Reconocimiento é Informes de Minas. Organización de Industrias.

CONSEJOS TÉCNICOS SOBRE INVENTOS Y PATENTES

*Estudios de ventilación de Minas y Talleres.*  
*Consultas sobre detalles de construcción y manejo de Acumuladores y Motores electricos.*—*Sistemas de purificación de aguas para Calderas.*  
*Arreglo de Centrales eléctricas defectuosas.*

En su gabinete **Zorrilla 33, 2.º—MADRID**

Todos los días de 2 á 3, ó por correspondencia en Español, Francés, Inglés ó Alemán.

Paris 1900: Grand Prix

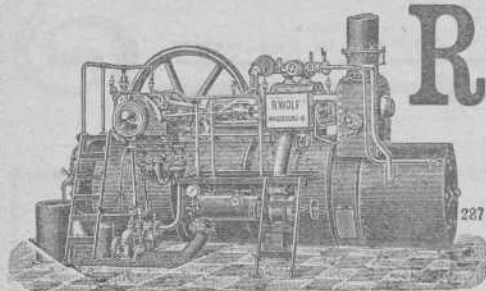

**R. WOLF**

Magdeburg.—Buckau

••• Alemania •••

Máquinas de vapor

**Semifijas y Locomóviles**

provistas de calderas tubulares extraíbles.

Especialidad Semifijas de vapor sobrecalentado

construidas como semifijas de alta presión de 10 á 100 caballos. Semifijas Compound sin ó con condensación de 50-400 caballos. Semifijas Tandem con *doble sobrecalentamiento* sin ó con condensación de 20 á 50 caballos

**Fuerza motriz la más económica del mundo**

Servicio sencillo.—Seguridad absoluta.—Gran reserva de fuerza.—Marcha tranquila y silenciosa.—Aplicación de toda clase de combustible. Aprovechamiento del vapor para calefacción y otros designios

MEDALLAS DE ORO Y PLATA

**Larrínaga y Compañía**

Liverpool (Inglaterra)

Compra-venta de toda clase de minerales.

Compra en comisión de toda clase de maquinaria.

COMPRA EN COMISION DE BUQUES DE VELA Y VAPOR

Exportadores de carbones n glee

Armadores, Fletadores, Corredores de buques y Agentes generales comisionistas



# REVISTA BILBAO

MERCANTIL, MINERA, INDUSTRIAL Y MARÍTIMA

ÓRGANO OFICIAL DE LA CÁMARA DE COMERCIO

PRECIOS DE SUSCRIPCIÓN	DIRECTOR:	PRECIOS DE ANUNCIOS
Bilbao..... un año ..... Ptas. 12,00	<b>LUIS RUY-WAMBA</b>	En el texto..... línea ..... Ptas. 0,25
Provincias..... id. .... Ptas. 16,00		En notas sueltas.. id. .... » 0,50
Extranjero..... id. .... Ptas. 24,00	<b>SE PUBLICA LOS SABADOS</b>	Comunicados..... id. .... » 1,00
Número suelto..... Ptas. 0,25	REDACCIÓN É IMPRENTA	La REVISTA BILBAO está representada por las
Id. atrasado..... » 1,00	Espartero, número 6.	Cámaras de Comercio siguientes: Habana, Manila,
LA REVISTA BILBAO circula entre los numerosos		San Juan de Puerto Rico, Ponce, Santiago de Cu
asociados á la Cámara de Comercio y Círculo Mi-		ba, Cienfuegos, Argel, Buenos Aires, Burdeos, Cet
nero de esta Villa y se halla representada por to-		te, Guatemala, Lima, Lisboa, Londres, Méjico,
das las Cámaras de Comercio de la Península y del		Montevideo, Nueva York, Orán, París, Roma, Tár-
Extranjero.		ger y Valparaiso.
London E. C.	BERLÍN.—Mr. Rudolf Moss	Buenos-Aires
F. V. Galvefe, 16, Lawrence.—Lane-Change	Jerusalemmer Street 28/29.	Enrique Díez.—Liniers, 152
		PARÍS.—Montmartre. 31 bis
		Mrs. John H. Jones y C.

## La baja de los francos

Es tanto lo que se ha escrito de más y tanto lo que se ha dejado de escribir en esta cuestión de los francos y libras que cada español interesado en la materia se ha creído ¿y por qué no? tan hacendista como cualquiera de nuestros ministros de Hacienda.

La enorme baja, descendiendo el cambio á 16 ha causado la sensación profunda, y muy especialmente á los dedicados á esta clase de estudios financieros, ó mejor dicho, á los aspirantes á financieros, que aquéllos que tienen méritos para ello, habrán encontrado, como nosotros, el fenómeno natural y casi esperado.

Nuestra peseta adquiere *momentáneamente* mayor valor, sin que para ello hayan sido precisos los muchos remedios que se aconsejaban como indispensable para la baja.

Y ahora bien: ¿esa baja es conveniente en general?

No; pues tiene su pro y su contra. La subida en los hierros y aceros fué á nuestro juicio el síntoma precursor de la baja de los cambios. Las industrias metalúrgicas al no estar asegurada con la reciente subida hubieran experimentado un gran quebranto; algunas minas, distanciadas del embarque ó de clase de hierros medianos, forzosamente hubieran paralizado su labor y como consecuencia, la industria naviera tan castigada estos últimos años hubiera también acentuado su crisis de muerte.

En cambio, los comerciantes al pormenor en tejidos, juguetes etc., la baja de los cambios les animará á hacer pedidos de importancia al extranjero, que si bien en determinadas industrias hay más gusto en la confección, en otras, España puede competir respecto á clase, pero es de más tono, que el género sea extranjero.

Véase, pues, el fenómeno, que aspectos tan distintos presenta y á qué reflexiones tan extrañas se presta.

¡Bajan los cambios! las grandes industrias navieras y metalúrgicas, se resienten.

Bajan los cambios, y el comercio se anima, aunque el consumidor es el que paga: ¿que se resiente el *patriotismo*, con el desprecio á la producción española, qué importa?

Suben los cambios, y apenas se compra nada al extranjero, porque no es posible la competencia nacional, y lo que nosotros no podemos fabricar, no lo vendemos y por eso no se hunde el firmamento...

Los fabricantes é industriales franceses é ingleses han comprendido que la depreciación tan enorme de nuestra moneda les cerraba por completo el mercado español, que aunque algunos creen que no es de importancia con la aterradora elocuencia de los números se puede demostrar todo lo contrario. La crisis de España, es la crisis de Francia, Inglaterra y aun Alemania, por eso, ellos, y nada más que ellos, sin ayudas de ministros ni de economistas, se han lanzado al mercado provocando la baja, nivelando casi la moneda española con la francesa, y así estos días habrán aumentado las demandas de géneros al contado y aun á

plazo, proveyéndose antes de oro, y eso que hay pocos vendedores, como es natural.

Tan pronto se haya reanimado el mercado francés, enviando á España las grandes existencias de sus fabricaciones, vendrá el alza, firme y constante como hasta aquí, sin que lo remedie nadie.

Nosotros hubiéramos querido ver en la prensa estas teorías, pero no ha sido así, por eso damos nuestra opinión en la que abundarán muchos de los que nos lean.

El fenómeno ha sido impulsado por la honda crisis que atraviesa Europa entera, y no por el estampillado, ni por la excesiva cantidad de oro en algunas bancas.

La mejor balanza es el comercio.

## Nuevas Sociedades

INSCRIPTAS EN EL REGISTRO MERCANTIL

**La Antigua.**—Sociedad civil anónima, constituida por D. Casimiro Echarrí y Durendain, D. Valeriano Echevarría y Martín, D. José Beristain y Viquendi y otros, con domicilio social en Orduña.

El principal objeto de la compañía es la explotación del colegio de segunda enseñanza de la ciudad indicada; adquisición de toda clase de bienes que sean útiles para sostener dicho establecimiento y cualesquiera otros fundados ó que llegaran á fundarse y todo cuanto contribuya á los mencionados fines.

El tiempo de duración de la sociedad se fija en noventa años, y se constituye con un capital de 200.000 pesetas, representado por cien acciones al portador de dos mil pesetas cada una, completamente liberadas.

Quedan encomendadas la gestión y administración de la compañía á la Junta general de accionistas y al Consejo de Administración: aquella se constituyó por escritura otorgada en esta villa ante el notario D. Francisco de Santiago y Marin, el día 10 de Enero del corriente año.

**Wiedemann y Torres.**—Sociedad mercantil, regular colectiva, constituida por Don Francisco Wiedemann y Don Emilio Torres y Labaqui.

Dicha sociedad, cuyo domicilio se fija en Bilbao, llevará la denominación de «The London House» y tendrá por objeto la explotación del ramo de sastrería y otros cualesquiera que los socios de común acuerdo tuvieran por conveniente, estando á cargo de ambos, indistintamente, la gestión de la compañía y el uso de la firma social.

El tiempo de duración será de diez años y el capital de 12.000 pesetas, aportadas por los dos socios en partes iguales, mitad en metálico y el resto en existencias, mobiliario etc. del referido establecimiento.

Autorizó la escritura de constitución el notario de esta villa Don Laureano Tejada el día 30 de Enero último.





## Los negocios en Bilbao

### Banco de Bilbao

El día 26 celebró Junta general ordinaria de señores accionistas, el Banco de Bilbao, aprobando la Memoria presentada por el Consejo de Administración, correspondiente al segundo semestre de 1905.

El movimiento general de todas las cuentas del Establecimiento durante el semestre ha sumado 1.950.718.656,15 pesetas.

El balance de fin de semestre ha sido de 845.258.082,69 pesetas.

La cuenta de préstamos ha tenido un movimiento de pesetas 51.721.310,50.

El movimiento de cuentas corrientes de crédito con interés, 100.620.287,29.

El fondo de reserva (estatuario) no ha tenido alteración y figura con el saldo del semestre precedente de 3.000.000 de pesetas.

En este semestre se han abonado en el segundo fondo de reserva, con débito en la de beneficios, 200.000 pesetas, y el saldo aumentado con esta cantidad resulta ser de 2.800.000.

La suma total de beneficios durante el último semestre ha ascendido á 2.085.075,41 pesetas; se rebajan de esta suma 682.055,25 por intereses de la Caja de Ahorros; 203.315,45 por gastos generales y sueldos, y 17.914,92 por corretajes, quedando un saldo líquido de 1.177.789,79 pesetas, de las cuales destina el Consejo de Administración 900.000 al reparto de un dividendo de 30 pesetas por acción; 200.000 al segundo fondo de reserva; 47.350 al pago del impuesto sobre el dividendo de las acciones y timbre de negociación, pasando el remanente de 30.439,79 pesetas á utilidades del próximo ejercicio.

La Caja de Ahorros ha cerrado el ejercicio con una existencia de 45.784.397,38 comprendidas en 28.698.

Correspondió cesar en turno á los vocales del Consejo señores don Ramón de la Sota, don Tomás J. de Epalza, don Enrique de Zárate, don Rafael de Amézaga, don Federico de Echevarría, don Eulagio Girault, don Manuel Lezama Leguizamón, don Roque García Ogara, don Benigno de Chávarri y don José Joaquín de Ampuero, que la junta reeligió por unanimidad.

### Banco del Comercio

También ha celebrado Junta aprobando igualmente la gestión del segundo semestre de 1905.

En la memoria aparece que el movimiento general durante el semestre último fué de 693.441.638,86 pesetas.

En las Caja de Ahorros se hicieron 870 imposiciones nuevas por 2.161.859,25 pesetas y 4.157 sucesivas por 2.787.412,75.

En total con intereses, 6.606.827,07.

Los reintegros han sido 736 totales por 1.597.852,82 y 3.262 parciales por 3.067.905,76. Total 4.665.758,58.

Las utilidades del semestre han ascendido á 979.816,64 que con 3.966,93 remanente del ejercicio anterior, hacen 983.783,57 que se acordó sean distribuidas en la siguiente forma: 250.000 para pago de un dividendo de 5 por 100 á las acciones; 50.000 para el fondo de reserva; 657.654,45 para saldar las cuentas de Intereses por cuentas corrientes, Imposiciones, Caja de Ahorros, Intereses y Comisiones por Corresponsales y Gastos Generales; 12.425 por pago del Tesoro y timbre; 415,39 para amortización de las cuentas de Gastos de instalación; 300,15 para amortización de la de Mobiliario y el remanente de 12.988,60 para el próximo ejercicio.

### Sociedad Anónima Casa Dotésio

En la reunión celebrada por el Consejo quedó acordado el pago de un dividendo activo de 3 por 100 á buena cuenta de los beneficios ya obtenidos en la primera mitad del año social en curso.

A juzgar por la marcha de la Casa Dotésio, los negocios musicales se sostienen muy bien no obstante la gran crisis que viene imperando y que les afecta primordialmente, dada su índole, puesto que dicha Sociedad sigue repartiendo regularmente su acostumbrado dividendo activo de 3 por 100 semestral.

También tenemos entendido que este año verá aumentadas sus utilidades con importantes sumas que está percibiendo en Francia por derechos sobre obras que, como *Matchitche* se han hecho popularísimas y resultan ser arreglos de conocidos aires españoles cuya propiedad artística es de la Casa Dotésio.

### Collado del Lobo

Recibimos un ejemplar de la Memoria correspondiente al ejercicio de 1905 que ha de leerse en la próxima Junta general de accionistas de la Sociedad anónima Collado del Lobo.

En ella se dá cuenta de los trabajos realizados en los pozos, habiéndose extraído 94.885 quintales, habiendo sido el rendimiento del año anterior de 72.000 solamente.

Se han realizado importantes contratas de venta muy ventajosas.

Se dá también cuenta de las labores realizadas para la rehabilitación de los pozos «La Dolores» y «Cuatro Hermanos», para ponerlos en condiciones de explotación.

Las utilidades líquidas han excedido de un 16 por 100, lo que ha permitido destinar 202.414,70 á la amortización parcial de varios capitales del activo y al reparto de un dividendo de 6 por 100.

Al presentar estos datos lisonjeros se hace el elogio del director señor Gillet diciendo que á su saber y energía se debe el mejoramiento de las minas y la buena organización y marcha de las labores.

Acompaña á la Memoria otra del director y el plan de labores para 1906.

### La Estrella

La compañía marítima de este nombre ha celebrado junta aprobando la Memoria de 1905.

Los beneficios del año han sido pesetas 48.284,47 que se han dedicado á saldar las la cuenta de Gastos de Reparaciones por averías en Río Janeiro y Montevideo y la del viaje que ocasionó aquellas. Así es que la cuenta de Pérdidas y Ganancias arroja un saldo deudor de 24.616,97 pesetas.

Se ha reducido el seguro del vapor «Elorrio» á 27.000 libras y la Memoria termina indicando la esperanza de que el año próximo, libres de las cargas y si los fletes se sostienen, se amortizarán las pérdidas y se dará un pequeño dividendo.

### El Banco de Vizcaya

En la Memoria que el Consejo de Administración del Banco de Vizcaya presentará á la Junta general de accionistas que se celebrará hoy, aparece que el movimiento general del segundo semestre de 1905 fué de 1.076.986.905,86 pesetas.

En dicho tiempo se hicieron en la Caja de Ahorros 1.459 primeras imposiciones por 2.818.374 pesetas y 4.707 sucesivas por 3.373.865 ó sean 6.166 imposiciones por 6.192.239,49 pesetas.

Se hicieron 4.519 reintegros parciales por 3.601.153,21 pesetas y 816 totales por 1.835.022,28. En total, 5.336 por pesetas 5.436.175,49.

Existían en la caja de Ahorros pesetas 27.178.793,94, que con 478.784,16 por intereses acumulados, suman pesetas 27.657.578,10.

Durante el semestre se obtuvieron 366.785,02 pesetas, que se distribuyen en la siguiente forma: 170.000 pesetas por dividendo activo de 4 por ciento; 15.000 para amortizaciones; 13.000 para el impuesto sobre utilidades y timbre de negociación; 150.000 para fondo de reserva; 2.500 para el Montepío de empleados; quedando 16.285,02 de remanente.

### Compañía naviera Sota y Aznar

Se celebró ayer la Junta general de accionistas de los vapores que dirigen los señores Sota y Aznar.

En ella se aprobaron la memoria y cuentas, de todos los 24 buques que constituyen la flota. Acompaña á aquel documento el informe emitido por la Comisión nombrada para llevar á cabo la fusión de las Compañías de dichos buques.

Las utilidades obtenidas han sido de 1.228.564,77 pesetas, equivalentes al 13.696 por ciento del capital, que comparadas con las realizadas en 1904, acusan un aumento de 833.063,11 pesetas y 9.160 por ciento.

Recaudación y pagos del Tesoro en 1905

La Intervención general ha publicado la liquidación provisional del presupuesto del año último, comparada con la de los cuatro años anteriores.

Los ingresos y pagos realizados por valores del Tesoro en el último quinquenio, en millones de pesetas son los siguientes:

AÑOS	Ingresos.	Pagos.
1901. . . . .	995,14	958,68
1902. . . . .	1.014,08	966,13
1903. . . . .	1.032,82	1.010,22
1904. . . . .	1.033,79	978,99
1905. . . . .	1.027,05	960,40

De estas cifras resulta que en el último año el excedente de los ingresos sobre los gastos es de 66,65 millones, mientras que en 1904 fué de 54,80; pero hay que tener en cuenta que la liquidación no es más que provisional, y está, por tanto, sujeta a rectificación.

Comparada la recaudación del Tesoro en 1905 (pesetas 1.027.056.159) con la de 1904 (1.033.797.986), aparece una baja en contra de 1905 de 6.741.827 pesetas.

Los valores del Tesoro que aparecen en baja en el último ejercicio económico, son los siguientes: Contribución territorial, 4.376.199 pesetas; impuesto sobre utilidades de la riqueza mobiliaria, 7.086.562; derechos reales, 880.799; impuesto minero, 9.120; cédulas, 111.133; contribución de las Vascongadas y Navarra, 280.847; derechos obvenconales de los consulados, 456.262; consumos, 14.342.259; trasportes terrestres y fluviales, 3.707.763; Loterías, 3.530.305; Tabacos, 2.401.828; Explosivos, 9.789; Almadén, 1.995.515; Linares, 140.898; navegación fluvial, 821, y rendición militar, pesetas 7.019.369.

Estas bajas se compensan por el alza de la recaudación en la contribución industrial, 559.619 pesetas; Aduanas 28.521.933; azúcares, 905.945; alcoholes, 5.235.464; Timbre, 219.919, y otras en impuesto sobre alumbrado, cerillas y los demás recursos del Tesoro.

Por recargos municipales se han recaudado en el año último: 5.748.716 pesetas, contra 5.592.049 en 1904, y los pagos por igual concepto importan 5.881.220 pesetas y 6.217.739, respectivamente.

**COMPAÑIAS NAVIERAS**

Dirigidas por los señores Sota y Aznar  
Pagarés y Obligaciones.

Desde el día 1.º de Marzo próximo, se procederá al canje de los antiguos pagarés y obligaciones, por resguardos provisionales de las nuevas obligaciones de la Compañía Naviera Sota y Aznar, que a su vez serán oportunamente cambiadas por los títulos definitivos, á aquellos señores Obligacionistas que han aceptado el citado canje.

En cuanto á los que no le han aceptado, se hallan á su disposición en las oficinas de los señores Sota y Aznar, desde el 1.º de Marzo citado, el importe de sus títulos con los intereses devengados hasta el 28 del corriente, en que cesarán de devengar intereses como es consiguiente.

Bilbao 23 de Febrero de 1906.—Ramón de la Sota, Luis María de Aznar, Directores Gerentes.

Valores locales de la Plaza de Bilbao-Ultima cotización

TÍTULO DE LA EMPRESA Ó COMPAÑIA	Ultima coti- zación.....	FECHA de la operación			CAPITAL Pesetas	Valor de ca- da título..	Desembol- so.	A %	Se- mestra
		Día	Mes	AÑO					
<b>ACCIONES</b>									
Banco de Bilbao.....	272,50 %	22	Febrero.	1906	30.000.000	500	Todo	—	—
» de Vizcaya.....	210	17	»	1906	15.000.000	250	50 %	5 %	—
» Crédito Unión Minera.....	242,50	24	»	1906	20.000.000	250	20 %	8 %	—
» Guipuzcoano.....	177,00	7	»	1906	5.000.000	500	80 %	—	—
» de Vitoria.....	121,00	4	Abril....	1905	3.000.000	500	50 %	—	—
» Asturiano.....	70 p.	2	Stbre....	1904	8.000.000	500	50 %	—	—
» de Gijón.....	165	16	Mayo....	1905	10.000.000	500	50 %	8,50	—
» de Vico.....	50	28	Abril....	1904	5.000.000	500	50 %	—	—
» de Burgos.....	103,50	20	Enero....	1906	3.000.000	500	20 %	—	—
» Industrial Gijónés.....	183,75 p.	2	Octubre.	1905	15.000.000	500	80 %	—	—
» Hispano Americano.....	128,50	6	Febrero.	1905	100.000.000	500	80 %	6 %	—
» Mercantil de Santander.....	85	22	Febrero.	1906	3.162.500	250	Todo	8 %	—
Ferrocarril de Bilbao á Durango.....	135	9	Enero....	1905	5.000.000	500	»	6 %	—
» de Bilbao á Portugalete.....	125,00	18	Febrero.	1906	17.000.000	500	»	—	—
» de Santander á Bilbao.....	40 %	28	Marzo....	1904	2.750.000	500	»	1 1/2 %	—
» de Durango á Zumárraga.....	79	4	Abril....	1901	1.250.000	500	»	—	—
» de Amorebieta á Guernica.....	83	27	Marzo....	1904	4.500.000	500	»	—	—
» de Elgoibar á San Sebastián.....	101	5	Junio....	1905	11.500.000	500	»	—	—
» de Castro Alén (ordinarias).....	130	2	Dicbr....	1904	500.000	500	»	—	—
» de Castro Alén (especiales).....	18,50	28	Septbre.	1905	6.250.000	500	»	—	—
» de La Robla á Valmasada.....	76,50	17	Agosto....	1905	15.000.000	500	80 %	—	—
» Vasco Asturiano.....	40	22	Febrero.	1906	6.000.000	500	Todo	—	—
Compañía Naviera Bilbaína (Aznar).....	86	19	Febrero.	1906	2.500.000	500	Todo	—	—
» Est.....	94	6	Octubre..	1901	3.000.000	500	Todo	6,25 p.	—
» Vasco Cantabrico.....	64	30	Enero....	1905	3.125.000	500	»	—	—
» Vascongada (Abasolo).....	57	29	Julio....	1902	2.500.000	500	»	—	—
» Internacional (Blodio).....	40	16	Mayo....	1908	4.500.000	1.000	»	—	—
» Rodas.....	53,50	30	Dicbr....	1905	18.000.000	590	Todo	—	—
» Unión.....	20	3	Julio....	1903	6.000.000	500	»	—	—
» Cantábrica.....	97	17	Octubre.	1901	3.000.000	900	»	—	—
» Urtarte.....	80	20	Enero....	1905	3.000.000	500	»	6 pts	—
» Anónima.....	81	14	Febrero..	1906	3.000.000	500	»	—	—
» Navier La Actividad.....	72	27	Novbre..	1905	2.700.000	500	»	3 %	—
» Anónima de Navegación.....	77	28	Julio....	1902	3.000.000	500	»	8 %	—
» La Blanca.....	94	2	Octubre..	1901	10.000.000	500	»	2 1/2 %	—
» Vasco asturiana.....	75	4	Novbra..	1905	4.200.000	500	Todo	4 %	—
» Algorzaña.....	52	11	Enero....	1905	7.100.000	500	»	7 1/2 pts	—
» Olazarri.....	115,00	24	Febrero.	1906	32.750.000	500	Todo	10 %	—
Sociedad Anónima A. Hornos de Vizcaya.....	178,00	24	Febrero.	1906	20.000.000	250	Todo	10 %	—
» Unión Resinera Española.....	285	23	Febrero.	1906	15.000.000	1500	»	—	—
» Unión de Explosivos.....	137	3	Dicbr....	1902	1.500.000	500	»	5 %	—
» Talleres de Densto.....	116	14	»	1903	1.500.000	500	»	5 %	—
» Tubos Forjados.....	102	6	Mayo....	1904	500.000	500	»	6 %	—
» La Basconia.....	90,00	30	Marzo....	1904	1.350.000	500	»	—	—
» Casa Dotesio.....	73	22	Dicbr....	1903	2.150.000	500	»	—	—
» Tranvía de Bilbao á Durango.....	98	9	Novbre..	1904	2.000.000	250	Todo	—	—
» Auxiliar de Ferrocarriles.....	17,75	21	Octubre.	1905	30.000.000	500	90 %	—	—
» A Hlemeyer.....	75	12	Febrero.	1905	20.000.000	500	20 %	—	—
Compañía de Seguros Aurora.....	11,50	20	Febrero.	1906	100.000.000	500	Nada	Nada	—
La Polar (Depto. engarantía 50 %)	270	31	Octubre.	1903	1.500.000	250	50 %	15 p.	—
Sociedad Minera Argentifera de Córdoba.....	230	30	Novbre..	1905	1.500.000	50	Todo	10 p.	—
» Anglo Vasca, de Córdoba.....	16	7	Abril....	1902	1.000.000	250	»	—	—
» Alcaracejos, en Córdoba.....	310	22	Febrero.	1904	3.000.000	250	35 %	—	—
» Almadenes, en Córdoba.....	76	29	Abril....	1906	4.500.000	500	»	—	—
» Peñafiel, en Sevilla.....	85,50	23	Febrero.	1906	15.000.000	500	Todo	—	—
» Cala, en Huelva.....	31	8	Febrero.	1906	5.000.000	500	Todo	—	—
» Hulleras de Sabero y anexas.....	6	21	Stbre....	1904	20.000.000	300	60 %	—	—
» Sierra Manera, en Teruel.....	50	23	Febrero.	1906	5.000.000	500	Todo	—	—
» Iruñ y Lesaca.....	220	3	Agosto....	1901	3.000.000	500	Todo	—	—
» Cabárceno.....	12,50	21	Stbre....	1904	6.000.000	500	Todo	—	—
» Argentifera de Almagrera.....	95	18	Marzo....	1902	4.000.000	500	36 %	—	—
» Hulleras de Guardo.....	104	22	Novbre..	1904	2.500.000	500	Todo	5 %	—
» Collado del Lobo.....	16	18	Novbre..	1905	4.000.000	250	90 %	—	—
» Atilana.....	83,00	2	Stbre....	1904	4.000.000	500	Todo	—	—
» Villadriid.....	17,90	13	Mayo....	1905	3.000.000	500	»	—	—
Hidráulica del Fresser.....	79,00	24	Febrero.	1906	20.000.000	500	»	—	—
Hidro Eléctricas.....	48,45	2	Marzo....	1904	2.500.000	500	70 %	—	—
» Berástegui.....	57	7	Stbre....	1902	650.000	500	10 %	—	—
» Tras-oz-Montes.....	100	7	Novbre..	1903	12.500.000	250	5 %	—	—
» Minería Vascongada.....	85	17	Junio....	1903	5.000.000	250	25 %	—	—
» General de Minería.....	80,00	22	Julio....	1904	12.500.000	500	Todo	3,50 p.	—
» Construcciones metálicas.....	96	16	Septbre.	1902	10.000.000	500	90 %	—	—
» Constructora de Obras públicas.....	95	10	Abril....	1902	5.500.000	250	40 %	—	—
Sindicato Minero Rodas.....	57,35	13	Novbre..	1904	7.500.000	500	85 %	—	—
Castillo de las Guardas.....	118	6	Octubre.	1902	4.250.000	500	80 %	—	—
Sociedad Azufrera del Coto de Hellín.....	55	11	»	1902	8.000.000	500	80 %	—	—
Azuaga y Mestanza.....	47,00	13	Dicbr....	1905	20.000.000	500	Todo	5 %	—
Papelera Española.....	88	21	Febrero.	1906	500.000	500	»	—	—
Artes Gráficas.....	100	8	Mayo....	1905	5.000.000	250	1 1/2 %	5 %	—
Centro Minero Bilbaino.....	78,50	17	Enero....	1906	6.000.000	500	Todo	5 %	—
Bodegas Bilbainas.....	30	27	Novbre..	1903	1.500.000	500	»	—	—
Sierra Almenara y F.C. Minero de Morata.....	40	9	Junio....	1904	12.000.000	500	»	3 %	—
Diques Euskalduna.....	47	23	Agosto....	1904	6.000.000	800	»	—	—
Minas de H. ras.....	108	15	Abril....	1904	350.000	1.500	»	3 %	—
Marítima Baldo.....	77,00	18	Septbre..	1905	84.000.500	500	Todo	—	—
Sd. Gl. Azucarera Española, preferente.....	38,25	19	Agosto..	1905	43.000.000	500	Todo	—	—
» » ordinaria.....									

El total de pesetas nominales negociadas durante la semana fué:

Fondos públicos, 613.700.—Acciones de Sociedades 592.700—Obligaciones

id. de 211.500. Total 1.417.900.



TITULO DE LA EMPRESA Ó COMPAÑIA	Ultima cota- ción	FECHA de la operacion			Obligaciones emitidas		Obligaciones amortizadas	Interés que producen por 100
		Día	Mes	Año	Núm.	Valor ptas.	Número	
<b>OBLIGACIONES</b>								
Ferrocarril de Bilbao a Du- rango.....	95.50	14	Febrero...	1904	3.000	500	92	4
" " " " " "	97	22	Diciembre...	1904	8.900	500	93	5
" " " " " "	100	5	Febrero...	1905	9.800	500	255	4
" " " " " "	97.00	20	Febrero...	1905	10.000	500	205	4
" " " " " "	89.00	24	Febrero...	1905	10.000	500	28	4
" " " " " "	107	26	Enero...	1906	66.000	500	—	5
" " " " " "	106.50	17	Febrero...	1905	66.000	500	—	5
" " " " " "	197.00	21	Febrero...	1906	47.000	250	—	5
" " " " " "	75	6	Septbre...	1902	20.000	500	61	4
" " " " " "	10	30	Junio...	1902	14.300	500	—	5
" " " " " "	98	8	Abil...	1903	5.000	500	b. 90 p.	6
" " " " " "	100.50	20	Febrero...	1902	5.000	500	3	5
" " " " " "	80	14	Mayo...	1903	8.000	500	27	5
" " " " " "	89.50	27	" " " "	1903	4.631	500	14	5
" " " " " "	30	7	Julio...	1903	12.000	500	22	6
" " " " " "	100	17	Febrero...	1906	13.000	500	233	4
" " " " " "	100	13	Junio...	1901	10.000	500	121	4
" " " " " "	96.75	21	Febrero...	1900	10.000	500	46	4
" " " " " "	100	4	Novbre...	1901	2.000	500	53	4
" " " " " "	100	4	Junio...	1901	3.000	500	207	4
" " " " " "	100	8	Junio...	1901	2.000	500	106	4
" " " " " "	34	4	Enero...	1902	1.500	500	14	5
" " " " " "	79	7	Enero...	1902	1.250	500	—	5
" " " " " "	100	17	Enero...	1906	12.644	500	5.320	4
" " " " " "	100	8	Junio...	1905	6.000	500	80	5
" " " " " "	92	20	Septbre...	1904	6.000	500	397	5
" " " " " "	101.10	12	Febrero...	1906	6.000	500	3.045	5
" " " " " "	99.50	20	Enero...	1902	12.000	500	2.177	5
" " " " " "	57.50	21	" " " "	1904	5.000	500	—	5
" " " " " "	100	6	" " " "	1901	3.000	500	—	5
" " " " " "	102	3	Novbre...	1905	10.000	500	2.445	4
" " " " " "	100	22	Febrero...	1905	11.000	500	290	4
" " " " " "	97.75	21	Febrero...	1906	34.745	500	2.374	4
" " " " " "	100.52	18	Agosto...	1904	4.000	500	452	4
" " " " " "	98	25	Diciembre...	1892	4.000	500	—	4
" " " " " "	97.50	17	Enero...	1905	—	500	—	5

Sociedad anónima «Casa Dotesio»

El consejo de Administración ha acordado en sesión del día de hoy que se reparta un dividendo activo de tres por ciento, libre de impuesto ó sea quince pesetas por acción, á buena cuenta de las utilidades obtenidas en el primer semestre del ejercicio actual.

El pago se verificará contra cupón número 10 á apartir del 25 del corriente, en Bilbao por el Banco de Vizcaya y en Madrid por la caja social, 34 Carrera de San Jerónimo.

Bilbao 19 de Febrero de 1906.—El Presidente, *Pedro Matz*.

Notizaciones de la Semana, de las Bolsas de Bilbao, Madrid y Paris

BOLSA DE BILBAO	Día 19	Día 20	Día 21	Día 22	Día 23	Día 24
<i>4 por 100 perpetuo interior</i>						
Serie F, de 50.000 pesetas nominales	"	"	"	"	"	"
" E, de 25.000 "	"	"	"	"	"	"
" D, de 12.500 "	"	"	"	80.20	"	"
" C, de 5.000 "	80.25	80.35	80.25	80.20	"	"
" B, de 2.500 "	"	"	"	"	"	"
" A, de 500 "	80.23	80.20	80.25	80.25	80.34	"
" G y H, de 100 y 200 "	81.05	81.20	80.25	80.25	"	"
En diferentes series	"	80.80	"	"	"	"
<i>por 100 amortizable</i>						
Serie F, de 50.000 pesetas nominales	"	"	"	"	"	"
" E, de 25.000 "	"	99.10	"	"	"	"
" D, de 12.500 "	"	"	"	"	"	"
" C, de 5.000 "	99.10	"	99.20	"	99.00	99.10
" B, de 2.500 "	99.10	"	"	"	"	"
" A, de 500 "	99.10	"	"	"	99.00	"
En diferentes series	99.00	"	"	"	"	"
<i>4 por 100 perpetuo exterior (Estampillado)</i>						
Serie F, de 24.000 pesetas nominales	"	"	"	"	"	"
" E, de 12.000 "	"	"	"	"	"	"
" D, de 6.000 "	"	"	"	"	"	"
" C, de 3.000 "	"	"	"	"	"	"
" B, de 2.000 "	"	"	"	"	"	"
" A, de 1.000 "	"	"	"	"	"	"
" G y H "	"	"	"	"	"	"
En diferentes series	"	"	"	"	"	"
Paris cheque	"	"	"	"	"	"
Londres cheque	"	"	"	"	"	"

BOLSA DE MADRID	Día 17	Día 19	Día 20	Día 21	Día 22	Día 23
Renta perpetua 4 por 100 interior	79.90	80.00	79.85	79.85	79.80	79.85
Deuda amortizable 5 por 100	99.00	99.10	99.00	99.00	99.00	99.05
Acciones Banco España	418.00	418.50	418.00	418.00	419.00	417.00
Acciones Compañia Arrendataria de Tabacos	379.00	379.00	384.50	382.00	381.00	381.50
CAMBIOS: Londres vista	29.50	29.10	29.27	29.45	29.87	29.45
Paris id.	115.00	115.50	116.25	117.10	115.75	117.25

BOLSA DE PARIS	Día 17	Día 19	Día 20	Día 21	Día 22	Día 23
Francés	99.45	99.50	99.25	99.32	99.32	99.37
Renta Exterior español estampillado	93.82	94.20	93.65	93.75	93.67	93.70
Id. italiana	105.22	105.30	105.25	105.10	105.20	105.25
Id. Rusia	84.45	84.60	84.45	84.50	84.50	84.63
Brasil	80.50	91.00	90.70	91.59	91.70	90.70
F. C. Norte España, acciones	200.00	210.00	203.00	205.00	190.00	205.00
Ferrocarriles Andaluces, obligaciones 1.ª	298.00	303.00	302.00	301.00	295.00	298.00
Rio Tinto	1.650.00	1.660.00	1.651.00	1.655.00	1.658.00	1.663.00
Tharsis	150.00	151.00	149.00	149.00	150.00	150.00
F. C. Norte España, obligaciones 1.ª	375.00	380.00	375.00	378.00	377.00	377.00
Id. Asturias, obligaciones 1.ª	369.00	369.00	369.00	368.00	368.00	367.00
Banco Nacional Mexico	475.00	476.00	461.00	464.00	460.00	458.00
Bilbao	419.20	429.75	430.32	430.00	421.50	425.00
Londres	26.18	25.15	25.16	25.15	25.16	25.15

Laboratorio Químico

**BILBAO**

95, CALLE COLÓN DE LARREÁTEGUI, 35  
Y MARQUES DEL PUERTO  
TELEFONO 455

HUELVA

**A. AMOUROUX Y L. FONTAINE**  
Ingeniero Químico e Ingeniero Agrónomo

**Especialidad de análisis minerales y metalúrgicos**

**Abonos, Aguas, etc. Arb trages**

Contratos á precios reducidos

BUQUES ENTRADOS

Importación del Extranjero desde el 17 al 23 de Febrero

Número de orden.....	Día.....	Aparejo	Pabellón	Matrícula	Nombre del buque	Toneladas de registro.....	Capitán	Cargamento	Kilogramos de carbón.....	Kilogramos de bombas.....	Kilogramos de carga total.....	Procedencia	Consignatario ó Corredor
								<i>Sumas anteriores.</i>	94144932	1413910	107482782		
285	17	Vapor	Español	Bilbao	Élvira.....	779	T. Aguirre.....	General	"	45842	457447	Liverpool	Real de Asúa y C. <sup>a</sup>
286	"	"	Inglés	Glasgow	Axinite.....	1092	B. Shaw.....	Lastre	"	"	"	Burdeos	Macleod y Compañía
287	"	"	"	Hartlepool	Deerhound.....	1947	E. Williams.....	Idem	"	"	"	Nantes	A. Aznar y C. <sup>a</sup>
288	"	"	Español	Bilbao	Ogoño.....	1457	P. Bosch.....	Idem	"	"	"	Rouen	Félix Abasolo
289	"	"	"	Idem	Ibarra núm. 4.....	1505	J. Urizar.....	Carbón	2438900	"	2435000	Newcastle	Vda. de Salvidegoitia
290	19	"	"	Sevilla	Herrera.....	632	A. Casjillo.....	General	"	"	123799	Amberes	H. de Azqueta
291	"	"	"	Bilbao	Ciurbana.....	71	J. Nardiz.....	Carbón	1583248	"	1633498	Newport	Hijos de Astigarraga
292	"	"	Inglés	Glasgow	Craigondoran.....	943	J. Clark.....	Lastre	"	"	"	Brest	Macleod y Compañía
293	"	"	"	N. Shields	Eglantine.....	89	G. S. Elliott.....	Idem	"	"	"	Saint Nazaire	José Olivares
294	"	"	Noruego	Christiania	Monarch.....	813	A. Pedersen.....	Carbón	1826537	"	1826537	Newcastle	Vda. de Salvidegoitia
295	"	"	Alemán	Stettin	Tentonia.....	573	E. Dreyer.....	Lastre	"	"	"	Rotterdam	C. Hoppe y Compañía
296	"	"	Holandés	Rotterdam	Rhenania.....	757	D. de Witt.....	General	"	"	166359	Idem	E. de Arriaga
297	20	"	Noruego	Arendal	Alf.....	699	J. Osuldsen.....	Lastre	"	"	"	Charente	Juan Turner
298	"	"	"	Idem	Aagol.....	90	A. Osuldsen.....	Idem	"	"	"	La Rochelle	Vda. de Salvidegoitia
299	"	"	Inglés	Glasgow	Sharon.....	886	J. J. Guillespit.....	Idem	"	"	"	Nantes	Vicente Correia
300	"	"	Alemán	Lübeck	Helene Horn.....	115	F. Holtz.....	Idem	"	"	"	Chantenay	Erhardt y Compañía
301	"	"	Inglés	Glasgow	Carina.....	1947	W. Morgan.....	Idem	"	"	"	Burdeos	Macleod y Compañía
302	"	"	Alemán	Hamburgo	Orconera.....	845	A. Bartels.....	Idem	"	"	"	Rotterdam	Erhardt y Compañía
303	"	"	Francés	Dunkerque	San Martín.....	759	A. Lavigoureux.....	Idem	"	"	"	Idem	José Olivares
304	"	"	Hondur.	P. Cortez	Ural.....	1393	M. Lezama.....	Idem	"	"	"	Rotterdam	Tomás Urquijo
305	"	"	Español	Bilbao	Somorrostro.....	1115	N. Larracoechea.....	Carbón	2411023	"	2411023	Newcastle	Sota y Aznar
306	"	"	"	Idem	Achecolanda.....	1263	F. Lezama.....	Lastre	"	"	"	Burdeos	Urbe y Eguiraun
307	"	"	"	Idem	Ollargan.....	1233	M. Nachitave.....	Idem	"	"	"	Saint Nazaire	A. Aznar y C. <sup>a</sup>
308	"	"	"	Idem	Dolores.....	71	J. A. fraundegui.....	Madera	"	"	67250	Bayona	Hijos de Astigarraga
309	"	"	"	Idem	Poveña.....	1900	T. Ganeoa.....	Coke	191845	"	1918450	Newcastle	Sota y Aznar
310	21	"	"	Idem	Banderas.....	1240	J. Larrea.....	Lastre	"	"	"	Maryport	Félix Abasolo
311	"	"	"	Idem	Maria Magdalena.....	75	F. Pérez.....	Café y cacao	"	"	18733	Colón y ese.	F. García
312	"	"	"	Idem	Serantes.....	128	L. Arámburu.....	Lastre	"	"	"	Maryport	Félix Abasolo
313	"	"	Noruego	Hangesund	Juno.....	374	A. Simonsen.....	Idem	"	"	"	Saint Nazaire	Vda. de Salvidegoitia
314	"	"	Inglés	Glasgow	Greenyke.....	97	J. Hardie.....	Idem	"	"	"	Idem	Agencia J. Wila y C. <sup>a</sup>
315	"	"	"	Idem	Maroon.....	907	J. Montgomery.....	Idem	"	"	"	Burdeos	Félix Abasolo
316	22	"	Holandés	Rotterdam	Katwijk.....	1287	A. J. Dijkstra.....	Idem	"	"	"	Boucau	Erhardt y Compañía
317	"	"	B. lga	Amberes	Baron de Maear.....	1527	H. Zellen.....	General	"	"	123513	Amberes	Chavarri y Compañía
318	"	"	Alemán	Flensburg	Venus.....	788	E. Ahrenkiel.....	Carbón	11641	"	1464151	Newcastle	Antonio López
319	"	"	Español	Bilbao	Arminza.....	1567	F. Echevarría.....	Idem	3181211	"	3181211	Idem	Sota y Aznar
320	"	"	"	Gijón	Carnea.....	632	E. Manso.....	Muebles	"	"	181	Liora	Vida de Vicuña
321	23	"	Inglés	Swansea	Sunlight.....	794	A. O. Welch.....	Lastre	"	"	"	S. d'Olonne	Juan Abaitua
<b>TOTALES.....</b>									109002902	1459732	128302357		

Importación de Cabotaje desde el 17 al 23 de Febrero

Número de orden.....	Día.....	Aparejo	Pabellón	Nombre del buque	Toneladas de registro.....	Capitán	Kilogramos de carbón.....	Kilogramos de cemento.....	Kilogramos de carga total.....	Procedencia	Receptores	Consignatario ó corredor
							<i>Sumas anteriores.....</i>	14288460	729600	2194085		
140	17	Vapor	Español	Cabo Trafalgar.....	1076	M. Ferreiro.....	"	"	650207	Barcelona esc.	Varios	Bergé y C. <sup>a</sup>
141	"	"	"	Kontzesi.....	9	L. Olaeta.....	25000	"	250000	Gijón	Orden	Aréizaga
142	"	"	"	Maria Magdalena.....	75	F. Pérez.....	"	"	101312	Idem	Varios	García
143	"	"	"	Nemrod.....	211	J. Ibarguren.....	"	"	300000	Pinatar	Orden	Astigarraga
144	"	"	"	Rio Formoso.....	75	F. Arana.....	100700	"	100700	Gijón	Idem	Maruri
145	"	"	"	Comercio.....	74	E. R. Cancio.....	135000	"	135200	Idem	Idem	Vicuña
146	18	"	"	Hocera.....	632	A. Castillo.....	"	"	401	Pasajes	Fatrás Hermanos	Azqueta
147	"	"	"	Cabo Prior.....	619	J. L. Arenosa.....	"	"	438383	Alicante	Varios	Bergé y C. <sup>a</sup>
148	19	Baland.	"	Concha.....	24	T. Arqueta.....	"	"	369	Bermeo	E. de Arriaga	Bergé y C. <sup>a</sup>
149	20	Vapor	"	Maria Magdalena.....	75	F. Pérez.....	"	"	15412	Santander	Varios	García
150	"	"	"	Hernani.....	268	S. Piñole.....	420700	"	422070	Gijón	Fábrica S. Francisco	Vicuña
151	21	"	"	Carmen.....	932	E. Mans.....	1000000	"	1012064	Barcelona esc.	Altos Hornos	Idem
152	"	"	"	Cabo Roca.....	1335	J. Ibargaray.....	"	"	355123	Idem	Varios	Bergé y C. <sup>a</sup>
153	"	"	"	Febrero.....	1136	M. Aarreochea.....	"	"	"	Málaga	De arribada	Aznar y C. <sup>a</sup>
154	"	Baland.	"	Tres Hermanos.....	13	G. Acarregui.....	"	"	"	Lequeitio	Lastre	Vicuña
155	"	"	"	Manu I.....	7	M. Méndez.....	150000	"	150000	Gijón	Orden	Portillo
156	22	Goleta	"	Jovellanos.....	285	G. Navarro.....	520000	"	520000	Idem	Altos Hornos	I. Abaitua
157	23	"	"	Ibaizábal.....	446	F. Goxeascochea.....	"	"	223240	Alicante	Varios	Bergé y C. <sup>a</sup>
<b>TOTALES.....</b>							16803460	729600	26746158			



BUQUES SALIDOS

Exportacion al Extranjero desde el 17 al 23 de Febrero

Numero de orden	Dia	Aparejo	Pabellón	Nombre del buque	Toneladas de registro	Kilogramos de mineral	Kilogramos de lingote	Kilogramos de vino	Kilogramos de carbón	Kilogramos de mineral	Cargador	Destino	Punto de carga	Nombre de la mina según factura
Sumas anteriores					3083	54679929	1292000	793059	1821995		Edmundo Conto y C.	B Aires	Fto. exterior	(40 pasajeros)
261	17	Vap.	Alemán	Belgrano	3083	"	"	67176	66645		Idem	H. y Vercz.	Idem	(45 pasajeros)
265	"	"	"	Prinz Joachim	1700	"	"	37097	127656		Idem	B. Aires	Idem	(33 pasajeros)
266	"	"	Uruguay	Valdivia	1700	"	"	308715	5659		Bergé y Compañía	Pto. exterior	Idem	(3 pasajeros)
267	"	"	Español	Alfonso III	2435	"	"	298425	114013		Juan Santisteban	Dunkerque	Portugalete	San Miguel
268	"	"	Noruego	Idun	775	1983190	"	"	"		Macleod y Compañía	Middlesbro	Triano	Aurora B. Estrella y otras
269	"	"	Sueco	Douglas	698	1691560	"	"	"		Ulpiano de la Torre	Newcastle	Orconera	Depósito Luchana
270	"	"	Español	Uribitarte	1632	2220660	"	380	"		Castet y Triano	Middlesbro	Triano	Lor., Conf., Julian ta y Rubia (1)
271	"	"	Inglés	Ashford	1211	2136430	"	"	"		Sydney J. Dyer	Newport	Portugalete	Marta, Rubia y San Antonio
272	"	"	Noruego	Waterloo	795	1963320	"	"	"		Idem	Idem	Idem	Trinidad, Catal. y Marta
273	18	"	Español	Veloz	925	2029560	"	1200	"		J. M. de las Rivas	Jarrow	Triano	Unión y Amistosa
274	"	"	"	M. de Mudcia	1211	2495080	"	580	190		Salió en lastre	Bergen	Lastre	(Lastre)
275	"	"	Noruego	Ripa	249	"	"	"	"		Chavarrí y Compañía	Amberes	F. Belga	Coto Minero F. Belga
276	"	"	Belga	Cockerill	1531	3581880	"	"	85		Gustavo Mutschman	Newport	Luchana	Felicidad
277	"	"	Inglés	Cairnmona	1116	2142980	"	"	"		Luis Núñez	Middlesbro	Olaveaga	Rosita
278	20	"	Noruego	Garonne	654	1469000	"	7	"		C. Hoppe y Compañía	Glasgow	Cadagua	Maloespera
279	"	"	"	Dalbattie	819	1741320	"	"	"		Macleod y Compañía	Middlesbro	Triano	Rubia y Ventura
280	"	"	Inglés	Harrington	726	1765160	"	"	"		Idem	Glasgow	Portugalete	San Miguel, Begoña y Elvira
281	"	"	"	Cairo	667	2307290	"	"	"		Idem	Idem	Idem	Esparanza
282	"	"	Español	Kontzesi	96	274520	"	4	"		Atanasio Aréizaga	Bayona	Triano	Coto Minero F. Belga
283	"	"	Belga	Seresia	1502	355150	"	"	"		Chavarrí y Compañía	Amberes	F. Belga	Depósito Luchana
284	"	"	Español	Corbetas	1371	3221970	"	116	"		A. Aznar y Compañía	Cardiff	Orconera	Parcocha
285	"	"	Inglés	Defontaine	682	144770	"	2	"		Griffiths Tate y C.	Middlesbro	Idem	Coto Minero F. Belga (2)
286	21	"	Francés	St. Pierre	594	806170	"	384	11110		Federico L. Dubus	Dunkerque	F. Belga	Josefita
287	"	"	Inglés	Rocio	803	1749840	"	"	"		Sydney J. Dyer	Newport	Triano	M. Esp., Vigil, Inoc. y Justo
288	"	"	"	Ragusa	805	1935000	"	58	"		Idem	Idem	Idem	Depósito Luchana
289	"	"	"	Deerhound	647	218721	"	3	"		A. Aznar y C.	Cardiff	Orconera	P. pita, Dolores y San Juan
290	"	"	"	Leila	925	1811170	"	"	"		Norberto Seebold	Glasgow	Portugalete	Justo
291	"	"	"	Lebanon	575	1211900	"	"	"		C. Hoppe y Compañía	Middlesbro	Idem	Unión y Amistosa
292	"	"	Noruego	Sigurd	1312	2933700	"	"	"		J. M. de las Rivas	Jarrow	Idem	Sol, St. Maria, Jul. Adela etc.
293	"	"	Español	Uriarte	713	121020	"	36	"		Agencia J. Wild y C.	Middlesbro	Idem	Marta, Miagro, Cat. Cantáb. (3)
294	"	"	Hondur.	Horacio	1476	326123	"	147	"		Sydney J. Dyer	Newport	Portugalete	Coto minero F. Belga
295	"	"	Belga	Dyle	99	2126780	"	10	"		Chavarrí y C.	Amberes	F. Belga	Sacra
296	"	"	Danés	Klampenborg	1156	2300000	"	4	"		Mariano de Lapeyra	Hartlepool	Olaveaga	Depósito Luchana
297	"	"	Inglés	Nelson	1172	2944960	"	"	"		Amézola y Zaranz.	Newport	Orconera	Mon fuerte
298	"	"	Hondur.	Bernabé	1433	389100	"	216	35		Martyn, Martyn y C.	Maryport	Cadagua	(Via Sevilla y escala)
299	"	"	Español	Herrera	61	"	"	132	"		C. V. Norte España	Loures	Uribitarte	San Antonio
300	22	"	Sueco	Mary Lohden	835	1825010	"	"	"		Griffiths Tate y C.	Middlesbro	Portugalete	Idem
301	"	"	Inglés	Innesmoor	838	1909620	"	"	"		Martyn, Martyn y C.	Cardiff	Idem	Milagros
302	"	"	Alemán	Orconera	849	1899660	"	104	"		Echarat y Compañía	Rotterdam	Orconera	Depósito Luchana
303	"	"	Inglés	Elmville	1173	26000	"	"	"		Luis Núñez	Newport	Olaveaga	Josefa
304	"	"	Español	Musques	1907	2236970	"	120	"		Gustavo Mutschman	Rotterdam	F. Belga	Coto Minero F. Belga
305	25	"	Inglés	Collivaud	871	1927600	"	"	"		Idem	Newport	Portugalete	Rita y Adelaida
306	"	"	Francés	Boucau	703	1662990	"	321	"		Viguera y Maestre	Bayona	Idem	Poloces, Pepita y San Juan
307	"	"	Inglés	Tregarthen	1376	3495010	"	"	"		Félix Abasolo	Cardiff	Luchana	Juliana
308	"	"	"	Carina	1046	2154880	"	"	"		Macleod y Compañía	Glasgow	Triano	San Miguel y Begoña
TOTALES					632674938	1392000	1468211	245047						

(1) De la última cargó 2.101.660 klg. (2) Incluido 70.800 k de mineral de plomo. (3) Incluido 12.000 klg. de mineral de plomo argentífero.

Mineral exportado durante la semana para el extranjero, 85.275.670 k. Cabotaje, 1.675.240 k. Total, 86.951.940 k.

Exportacion de Cabotaje desde el 17 al 23 de Febrero

Numero de orden	Dia	Aparejo	Pabellón	Nombre del buque	Toneladas de registro	Kilogramos de mineral	Kilogramos de lingote	Kilogramos de h. y acero	Kilogramos de hojalatas	Kilogramos de tubos	Kilogramos de alambre	Kilogramos de herrina	Kilogramos de total	Destino	Cargadores
Sumas anteriores					8929880	1785760	8371023	878030	258092	164188	1040214	2764426			
130	17	Vapor	Español	Chio	208	427100	"	"	"	"	"	427100	Avilés	Mannel Taramona (C)	
140	"	"	"	Maria del Carmen	81	"	"	2791	"	"	"	6180	Navia y escalas	Varios	
141	"	"	"	Cabo Quajo	1213	"	50000	46559	101200	2755	8700	138181	Barcelona y escalas	A. Hornos y otros	
142	"	"	"	Maria Clotilde	80	"	"	"	"	"	"	3383	Sder. y Rival	Varios	
143	"	"	"	Sarambio	525	"	"	"	"	"	"	"	Grjoo	Lastre	
144	"	"	"	Vathal	185	"	"	"	"	"	"	"	Barcelona	(Bacalao)	
145	"	"	Noruego	Maria Pilar	14	"	"	12173	2335	100	7150	19130	Rivadeo y escalas	Varios	
146	18	"	Español	Galicía	141	"	"	"	"	"	"	5000	Santander	Lastre	
147	"	"	"	Itálica	763	"	110000	632943	100530	11430	3350	2000	Barcelona y escalas	Altos Hornos y otros	
148	"	"	"	Maria Magdalena	75	"	"	"	"	"	"	"	Santander	Lastre	
149	"	"	"	Duro	44	950000	"	"	"	"	"	8500	Avilés	M. Taramona (O.)	
150	19	Baland.	"	Chorrocha	16	"	"	"	600	100	"	3000	Lequesito	Arriaga y Compañía	
151	"	"	"	Corazón de Jesús	15	"	"	"	"	"	"	2400	Idem	Idem	
152	20	Vapor	"	Nemrod	211	"	"	"	"	"	"	1734	Idem	Idem	
153	"	"	"	Algora	1305	"	"	"	"	"	"	"	Bermeo	Lastre	
154	21	"	"	Herrera	632	"	"	"	"	"	"	"	Gastro	Idem	
155	"	"	"	Maria Magdalena	75	"	"	"	"	"	"	65139	Sevilla y escalas	Varios	
156	"	"	"	Dolores	71	"	"	"	"	"	"	3000	San Sebastian	F. Garcia	
157	"	"	"	Luis	125	"	"	"	"	"	"	710	Zumay.	J. A. Iraundegai	
158	"	"	"	Simón	28	"	"	"	"	"	"	2000	Suances	Sdad. Graal. Cementos	
159	22	Pailebot	"	Tres Amigos	49	"	"	"	"	"	"	7300	Bermeo	Arriaga y Compañía	
160	"	"	"	Maria Teresa	65	132560	"	"	"	"	"	65000	Rivadeo	Otto Medem	
161	23	Goleta	"	Maria y José	99	165610	"	"	"	"	"	132560	Gijón	J. G. Borreguero	
TOTALES					10596150	2496760	9456410	1090905	372446	218557	1145214	3215297			

Este saldo de utilidades es completamente líquido.

A los accionistas de los buques «Sestao» y «Ea», actualmente en construcción por la pérdida de los que esos nombres llevaban, también se les ha repartido dividendo de un 5 y un 6 por ciento respectivamente, pues sus fondos están produciendo y los balances se saldan con utilidades.

Durante el año actual se han invertido 205.050,96 pesetas en conservación de buques.

La compañía tiene actualmente dos buques en construcción y ha adquirido dos remolcadores-argibes, que ahora forman parte del material de una empresa de la que es accionista la compañía.

Esta se propone vender algunos de los barcos más viejos y ha empezado ya por el «Santurce» que lo ha vendido en 8.300 libras esterlinas.

En la actualidad la flota representa 84.015 toneladas de carga y está asegurada en 427.250 libras esterlinas.

Se han otorgado 14.764,43 pesetas a 18 capitanes que han navegado sin averías todo el año.

Para el actual año tiene contratado el transporte de 276.000 toneladas de mineral; 311.000 de carbón y 49.000 de coque.

La Memoria acusa un brillante resultado durante 1905 para esta importante empresa naviera, por lo que la felicitamos.

He aquí un resumen de liquidaciones de las antiguas compañías:

Compañía del vapor	Capital	Valor que resulta en la liquidación — Pesetas	% que representa	ACCIONES	
				Valor de cada una — Pesetas	Valor de las antiguas. — Ptas.
Lusques . . .	2.0.000	360.207,98	150,086	450,26	300
Abano . . .	450.000	312.611,16	69,460	347,35	500
Erana . . .	350.000	472.573,12	135,020	675,10	500
Sestao . . .	324.000	473.328,60	146,009	433,26	300
Santurce . . .	325.000	194.190,91	59,751	298,75	500
Somorrostro . . .	340.000	420.773,95	123,757	618,78	500
Poveña . . .	395.000	78.260,75	19,812	99,06	500
Algorta . . .	410.000	351.323,51	85,688	428,44	500
Baracaldo . . .	270.000	333.832,00	145,863	437,59	500
Albia . . .	275.000	597.750,43	217,363	1.086,82	300
Egoña . . .	400.000	731.611,37	182,902	914,51	500
Portugalete . . .	375.000	393.896,48	105,839	529,19	500
Geusto . . .	340.000	337.305,91	99,207	496,03	500
Arandio . . .	475.000	748.730,61	157,627	788,13	500
Plencia . . .	450.000	349.816,02	77,736	388,65	500
Arminza . . .	450.000	284.327,87	63,183	415,91	500
Sakio . . .	350.000	457.645,02	130,750	653,75	500
Górliz . . .	275.000	244.782,79	89,011	445,05	500
Getso . . .	250.000	244.645,94	97,858	489,29	500
Bermeo . . .	500.000	449.718,92	89,943	449,71	500
Mundaka . . .	550.000	289.115,82	52,566	262,83	500
Elantsoe . . .	550.000	398.953,31	72,537	362,08	500
Ea . . .	375.000	612.307,05	163,281	816,40	500
Lekeitio . . .	450.000	249.369,52	55,415	277,07	500
Gorbea-mendi . . .	500.000	330.752,32	66,150	330,75	500
<b>TOTALES . . .</b>	<b>9.669.000</b>	<b>9.777.811,36</b>	<b>2.656,900</b>	<b>12.400,39</b>	<b>11.900</b>

Como consecuencia del resultado anterior fijado el capital social de la COMPAÑÍA NAVIERA SOTA Y AZNAR en 9.500.000 pesetas distribuidas en 19.000 acciones de 500 ptas cada una. La diferencia de pesetas 277.811,26, será amortizada con las entregas en metálico a los Sres. Accionistas por los residuos menores de 500 pesetas, y si esto no fuera suficiente, los Directores Gerentes ponen a disposición de la Comisión las acciones necesarias al cambio corriente en plaza, si bien dan la preferencia a cualquier accionista que desee deshacerse de sus acciones, que puede ponerlo en conocimiento de la Gerencia.

De las 7.863 obligaciones en circulación han aceptado el cange por las de la nueva Compañía 6.612. El resto serán amortizadas.

## El Comercio Exterior en 1905

Las cifras de nuestra exportación e importación en el año que acaba de transcurrir, son en sí halagüeñas; pero para evalua-

su importancia económica hay que analizar detalladamente su procedencia.

Asciende el total de nuestro comercio exterior a 1,878 millones, contra 1,718 en igual período de 1904. Ha habido, pues, un aumento de 160 millones en el movimiento general de importación y exportación; pero estas cifras, representando un mayor desarrollo comercial, acusan un dato poco satisfactorio, cual es, que la balanza comercial da un déficit en contra nuestra de 101 millones de pesetas, mientras que en 1904 las exportaciones excedieron en 12 millones y medio a las importaciones.

Hemos importado 978 millones y exportado 877, sin computar en estos guarismos los metales preciosos cuya balanza está próximamente nivelada. Las primeras materias, ofrecen una disminución en la importación de 14 millones, los artículos fabricados de 17 millones y las sustancias alimenticias un aumento de 173 millones.

En la exportación han aumentado: las primeras materias en 46 millones, en manufacturas 19, y ha disminuido la de sustancias alimenticias en 35 millones. Los cereales y harinas han aportado un aumento de importación, comparado con 1904, de 171 millones.

Del examen de los precedentes datos, resultan consideraciones poco favorables, porque si bien ha crecido la cifra de nuestro comercio exterior, resultando tributarios de cien millones a la producción extranjera, y una gran cantidad de primeras materias va a que la trabajen, convirtiéndola en un trabajo manufacturado, industrias extranjeras que acaso, aun probablemente, nos lo devuelvan todo ó parte, con triplicado valor, en vez de ser utilizado por la industria nacional.

Malísimo síntoma para la prosperidad de un país es esta considerable exportación de materias primas, solo conveniente cuando el exceso de producción industrial no permite su consumo en el interior.

La enorme importación de cereales y harinas demuestra con toda evidencia la necesidad urgentísima de regenerar la agricultura, para eximirnos de este tributo. Los cereales indígenas son pocos y caros; para proteger este ramo de la producción agrícola, nos vemos precisados a elevar los aranceles hasta un punto verdaderamente temerario, encareciendo con ello el más importante de los artículos de primera necesidad.

Disminuye notablemente la exportación de muchos productos agrícolas, el aceite de oliva y otros, debido a la concurrencia que en los mercados extranjeros encuentran de parte de sus similares de otros países, que producen, no mejor, sino más y más barato.

En cambio, nótase un notable acrecentamiento en la exportación de minerales ex bruto, tanto, que sólo en el mineral de hierro ha sido de 20 millones, y aunque en menor proporción, en otros minerales, viniendo a patentizarse la necesidad de fomentar las industrias siderúrgicas.

La exportación de ganados aumenta en 5 millones, casi todo en el vacuno y en pieles del lanar.

Dedúcese de esta estadística que el comercio prospera; pero que decrece, ó al menos se inclina a decrecer, la producción nacional en su conjunto. No consiste la prosperidad en la cifra de la balanza de comercio, ni en que sea mayor la exportación que la importación. Depende del precio del cambio de productos y de que el saldo de este precio sea favorable.

Las condiciones en que España se encuentra en las dos fuentes principales de la producción, la agricultura y la industria aconsejan que se procure por todos los medios, primero, servir el mercado interior, exportando el sobrante, y cambiar luego con productos cuya producción no sea fácil en nuestro país.

Es indudable que en minerales poseemos mucho y bueno en vinos y aceites, en frutas primerizas, manufacturas de varias especies, podemos afrontar concurrencias, si nos dedicamos a perfeccionar las labores y los medios de la producción.

Hay que procurar el desenvolvimiento de la riqueza nacional, que se halla arrastrada, que no cuenta con medios suficientes para arrastrar la competencia extranjera, hasta lograr que el precio de lo que exportemos y de lo que importemos sea remunerador. De otro modo, podrá aumentar la cifra del comercio exterior, pero seguirá decreciendo la potencia productiva.



## Laboratorio Químico Central

Ripa, 7, principal

DIRIGIDO POR

LUIS DE ARRIAGA

D. CHEVRIER

Antiguo Jefe  
del Laboratorio Químico  
de la Fábrica «Vizcaya»

Ingeniero Químico  
y Licenciado en ciencias  
de la Universidad de París

### ANALISIS

SECCIÓN A.—Minerales y productos industriales inorgánicos.  
Aguas para industrias. Aguas minerales.  
SECCIÓN B.—Productos orgánicos. Industriales y comerciales  
(vinos, aceites, harinas, chocolate, leche, etc.)  
SECCIÓN C.—Bacteriología, Micrografía, Clínica (orinas,  
esputos, jugos gástricos, etc.)  
Estudios industriales y Minerales  
Consultas técnico-químicas y peritajes.

Se admiten proposiciones de análisis por año de fábricas,  
sociedades mineras y comerciales

Representaciones para el desmuestre y análisis de depósito  
y cargamentos de todas clases de minerales.

ANALISIS CONTRADICTORIOS Y ARBITRALES

## Puerto de Castro Urdiales

MINERALES EMBARCADOS EN CASTRO DURANTE LA ÚLTIMA SEMANA  
(Nota enviada por los señores Portillo, Ibáñez y Compañía)

BUQUE	CAPITÁN	DESTINO	Toneladas	CARGADORES
		Suma anterior..	20.818	
Hyltón	Tinnis	Rotterdam	2.180	Dic. Iron Ore C. <sup>a</sup> L.
Castro-Alen	E. Allica	Maryport	2.000	Luis de Ocharan.
Grøvehurst	J Th Svensson	Middlesbrough	1.700	Dic. Iron Ore C. <sup>a</sup> Ld.
Gorliz	J J Usparecha	Rotterdam	2.692	C. <sup>a</sup> M. <sup>a</sup> de Setares
Kathleen	J. N. Small	Glasgow	2.280	Sota y Aznar
Getso	A. Echaniz	Maryport	1.750	C. <sup>a</sup> M. <sup>a</sup> de Setares
		Total.	42.270	

## Boletín minero

### Fletes de mineral

Ergastaria á Middlesbro, vapor 3500 toneladas, 6/9 F. D.  
Marbella á Rotterdam, vapor *Santonus*, 5/9 F. D.  
Bilbao á id., vapor 2800 toneladas, 5/-  
Idem á Middlesbro, vapor 1700 toneladas, 4/9  
Huelva á Mersey, vapor X, 6/3 (Tinto)  
Cartagena á Middlesbro, vapor 3400 toneladas, 5/10 1/2 F. D.  
Pormán á R'dam ó Amberes, vapor 1700 toneladas, 6/3  
Port Vendres á W. Hartlepool ó Middlesbro, vapor *Jenny*, 6/-  
F. D.  
Ergastaria á Amberes, vapor 1800 toneladas, 7/3  
Cagliari y Calaforte á Amberes, vapor 2100 toneladas, 13 francos F. T.  
Garrucha á Rotterdam, vapor *Carranza*, 8/3 F. T.  
Bilbao á Amberes, vapor *Musques*, 5/6  
Argel á Tyne Dock, vapor *Henry Furst*, 5/3 F. D.  
Pomaron á Amberes, vapor 1450 toneladas, 6 3 F. D.  
Bilbao á Middlesbro, vapor 2500 toneladas, 4/9  
Garrucha á Rotterdam, vapor *Darmoor*, 6/9 F. D.  
Portman á Rotterdam, vapor *Vimeira*, 5/9 F. D.  
Pasages á Newport, vapor X, 4/7 1/2

### Fletes

Se sostiene con firmeza el mercado de fletes de carbones los demás mercados sostenidos.

### Mercado de Carbón

Carbones muy firmes habiendo ganado algunos peniques durante la semana.

Los precios corrientes son de 14/- á 14/6 los Cardiff superiores; 13/3 á 14/- los de segunda y 12/6 á 13/3 los Monmouthshires más 1/ de impuesto.

### Newcastle, on Tyne

22 de Febrero 1906.

Plomos Hoy los desplastados extranjeros valen de L. 16-2 6 á L. 16-5-0 y los ingleses de L. 16-5-0 á L. 16-10-0 por 1016 kilogramos.

Los argentíferos á L. 16-6-3

La plata fina. Disponible á 32 7/8 Peniques.—Entrega á dos meses 32 1/4 Peniques.—Todo por onza inglesa.

### Cotizacion del hierro en Glasgow

Según despachos recibidos por el Círculo Minero de Bilbao.

Día	19 Escocia	49/ »	Hematites	64/6
»	20 »	48/9	»	64/3
»	21 »	47/11	»	63/3
»	22 »	48/8	»	63/3
»	23 »	48/9	»	64/ »

### Londres

23 de Febrero de 1906

	Libras
Cobre—«Standard».	79-05-0
» » » 3 meses.	76-10-0
» Best Selected	84-10-0
Estañó.—«G M»	163-05-0
» » » 3 meses	163-05-0
» Inglés.—Lingotes	166 05-0
» » —Barritas	167-05-0
Plata.—Español	15-15-0
Hierro.—Escocés.—Warrant.	56-0
» Middlesbro	49-1
» Hematites.	63-10
Acciones. Río-Tinto.	66-02-6
» Tharsis.	5-15-0
Plata	30-11/16
Exterior Español.	93-1/8
Cambio á 3 mts.	00-9/0
Régulo de antimonio	70-0-0

TOMAS MORRISON Y C.<sup>a</sup>—BILBAO

### BILBAO

Carbonato 1. <sup>a</sup> de.	Sh.	15-0	á	15-3
» 2. <sup>a</sup> de.	»	12-6	á	14-0
Rubio 1. <sup>a</sup> de.	»	14-0	á	14-6
» 2. <sup>a</sup> de.	»	11-6	á	12-0
Campanil 1. <sup>a</sup> de.	»	14-6	á	14-9
» 2. <sup>a</sup> de.	»	11-6	á	13-0
Hematite.	»	12-3	á	11-7
Lingote de Fundición.	Ptas.	107	Tn.	
» » Afino.	»	102	»	
Barras dimensiones corrientes.	»	315	»	
Angulos precio medio.	»	315	»	
Viguería precio medio.	»	230	»	
Carriles pesados id.	»	210	»	
» ligeros id.	»	230	»	
Chapas id.	»	330	»	
Hojalata caja marca B.	»	30.50	»	

### Cartagena

Plomo en barras.	46 k.	Ptas.	19'69
Sulfuros Linares 78 0/100.	»	»	13'55
Carbonatos del 50.	»	»	7'50
Blenda del 35% de zinc f. b. tn.	»	francos	95'00
Calamina del 30 zinc f. b. tn.	»	»	72'00
Hierro (Descargador) 50 por 100 ptas. tonelada	»	»	7'00 á 8'00
Hierro 30 por 100 h. 15 mang <sup>a</sup> y 11 0,0 silice	»	»	17'50 á 17,75

### Nikel

Londres	Tda.	L.	160 á 170-0/0
París puro	»	k. francos	5'50 á 6'25

### Antimonio

París: Inglés	100 » »	180-00
Londres: Se cotiza regulus por tonelada	L. 69-0-0 á 70-0-0	
Marsella: Régulo	por 100 ks. frs.	135,00 á 140,00

### Manganeso

En Burdeos: Mineral calcinado por unidad	chelines	1'60
Conteniendo:		
Manganeso metal	52 á 55 0/10	
Silice	6 á 8 0/10	
Fósforo	0'03 á 0'04 0/10	
Mineral crudo por unidad		1'35
Conteniendo:		
Manganeso metal	35 á 40 0/10	
Silice	6 á 8 0/10	
Fósforo	0'03 á 0'04 0/10	
Marsella: del Cáucaso franco muelle	Unidad	0'80
Liverpool: franco bordo	Peniques	11



## Carbones

## En las cuencas de Asturias

Sobre vagón en las mi-	Cribados . . . . .	20	—
nas. A bordo en Gijón ó	Galletas lavadas. . . . .	19 á 20	—
Avilés, de 3 á 4 pese-	Granzas lavadas. . . . .	17 á 18	—
las, más. . . . .	Menudos lavados secos . . . . .	12 á 14	—
	Idem id. fraguas y para cok	13 á 15	—
	Mezclas para gas. . . . .	15 á 17	—
	Grueso . . . . .	20	—
Puertollano en vagón, por	Granadillo lavado especial	16	—
contratas . . . . .	Avellanas lavadas. . . . .	13	—
	Menudo. . . . .	7	—
	Galletas lavadas. . . . .	20	—
Leon, sobre vagón. . . . .	Menudo lavado . . . . .	13	—
<b>Cok.</b> —Gijón ó Avilés á bordo . . . . .		24 á 30	
Belmez de 1. <sup>a</sup> . . . . .		40	

## Información marítima

## IMPORTACIÓN DEL EXTRANJERO

**BUQUES con carga entrados en este puerto desde el 17 al 28 de Febrero de 1906.**

**DIA 17.**—Vapor español ELVIRA. De *Liverpool*: 110 atados 6250 k acero en barras, J. Orúe; 5 atados 427 k id., 26 fardos y 1 caja 994 k hules, 2 cajas 189 k batería de cocina, A. Taubmann; 2 cajas 317 k tejidos, 1 barrica 390 k loza, B. Manjarrés; 100 atados 1675 k palas, 1 marco 184 k fieltro alquitranado, 4 marcos 225 k fieltro de pelo, 2 marcos 622 k cartón cuero, 1 atado 150 k barras de cobre, 5 cajas 876 k hojalata, Z. Andrés y Urelzaga; 1 caja 180 k papel tela, Arteche y Zulaica; 1 caja 421 k piano, Tenedor del conocimiento por vapor «Canada»; 20 barriles 5472 k almagra, Barandiarán y Compañía; 80 sacos 8000 k maíz, 12 cajas 3290 k tocino, 4 cajas 1334 k tejidos, 3 paquetes 35 k papel, 10 barras 1424 k acero, 3 cascós 1140 k crisoles de plumbagina, 1 caja 81 k acero, 1 fardo 16 k géneros de lana, 9 bultos 2108 k ferretería, 3 jaulas 762 k lavabos de barro, 8 piezas 133 k inodoros de barro, A. Conrad y Compañía; 1 caja 365 k tubos chapados, 1 caja 191 k tarjetas, 4 fardos 396 k hules, 2 cajas 967 k instrumentos agrícolas, 1 caja 178 k cama de latón y colchón de acero, 4 cascós 951 k crisoles de plumbagina, 51 piezas 615 k tubos de latón, 122 id., 1111 k tubos de cobre, 254 id., 1660 k tubos de latón y cobre, 1 huacal 70 k máquina para recoger polvo, Yanke Hermanos; 19 rollos 73 k hules, Viuda é hijos de W. Andersch; 3 rollos 205 k id., Arechavaleta y Richter; 5 bultos 53 k id., L. Martínez; 20 cajas 560 k máquinas para escribir, Yous, Typewriter C.<sup>o</sup> Ld.; 151 bultos 40382 k ruedas, ejes y pedestales de hierro, J. B. Davies; 2 cajas 342 k papeles pintados, M. Gaminde; 41 atados y 20 barras 3835 k acero, 5 cajas 1554 k herramientas, 8 atados 114 k mangos de madera, Ericé y Mariscal; 5 fardos 472 k papeles pintados, 1 caja 150 k id., A. Larrañaga; 37 bultos 2344 k hules, 4 huacales 966 k barro, M. Sánchez y Compañía; 15 fardos 754 k hules, Hijos de L. Yohn y Compañía; 3 cajas 226 k pintura, H. de Azqueta; 41 latas 558 k id., Ansoleaga Hermanos; 18 tambores 5340 k sosa cáustica, Hija de J. Vanderhaeghe; 1 pieza 216 k caja de fuego, Gracia y Compañía; 4 atados 220 k muelles de acero, 44 barras 188 k hierro, Luchana Mining C.<sup>o</sup> Ld.; 4 cajas 88 k espíritu, R. Real de Asúa; 16 barriles 1040 k manteca refinada, G. Arrarte; 13 cajas 10232 k chapas de acero, Sd. Española de Construcciones Metálicas; 1 caja 57 k máquina de hierro, Amann y Gans; 163 piezas 2809 k tubos de hierro, P. Zamalloa; 1 caja 109 k tejidos, Hijos de M. Gutiérrez; 2 cajas 457 k id., 1 fardo 12 k papel, Hijos de D. Martínez; 1 rollo 1778 k cable de acero, J. M. de las Rivas; 20 barriles 4121 k aceite lubricante, Vacuum Oil C.<sup>o</sup> Ld.; 25 fardos 1270 k bacalao, R. Ibarreche y Compañía; 95 fardos 4826 k id., A. Videá y Compañía, 40 fardos 2540 k id., M. Azaola; 30 fardos 1524 k id., Zabala y Aguirre; 39 fardos 1981 k id., D. Ibarreche; 66 barras 1906 k acero, Compañía de los f. c. de la Robla; 6 trozos 5364 kilos madera de pino, D. Mendiguren; 1 caja 158 k lavabos de loza, 1 cesta 92 k tubos de barro, J. Castlet; 1 caja 558 k piezas de maquinaria, 3 fardos 1806 k hilaza de lino, P. Sabas; 3 cajas 543 k borra de seda, 40 cajas 7281 k hilo de algodón, Hilaturas de Fabra y Coats; 1 caja 209 kilos accesorios para maquinaria, P. Eguren; 200 sacos 20569 k silicato de sosa, Tapia y Sobrino; 1 caja 81 k tela para maquinaria, S. López de Letona; 1 caja 20 k rollos de papel, N. Diego; 99 bultos 13409 k caldera de vapor, Morgan y Elliot; 3 barricas 1021 k ferretería, Viuda de E. Betsellere y Compañía; 1 caja 27 k te, 3 bultos 862 k caldera á vapor, 1 caja 3 k tira de goma, 6 atados 206 k acero, 2 piezas 245 k gatos, Sheldon, Goenaga y Compañía; 1 caja 7 k piezas para maquinaria, Garteiz Hermanos, Yermo y Compañía; 8 sacos 761 k semillas de yerba, 450 fardos 81200 k yute en ra-

ma, 20 cajas 1174 k manteca, 3 cascós 299 k glicerina, 1 caja 178 k jamones, 110 cajas 8710 k manteca, 1334 bultos 9334 k manufacturas de barro, 8 bultos 2224 k motores á gas, 5 cascós 1082 k bicarbonato de sosa, 1 cascós 283 k sal amoniaco, 70 barrilitos 7168 k bicarbonato de sosa, 1 fardo 42 k papel pintado, 5 cascós 3833 k aceite de palma, 2 cajas 503 k loza, 116 cascós 80616 k lingotes de hierro, 4 bultos 64 k ropa y efectos usados, 1 caja 30 k dinamo, 32 bultos 1575 k acero en barras, 5 cajas 1108 k batería de cocina, 135 sacos 10140 k escorias Thomas, 50 barriles 4096 k bicarbonato de sosa, 100 sacos 9991 k maíz, 9 cascós 3556 k muriato de amoniaco, 128 cajas 34901 k tocino, 864 fardos 33701 k bacalao, á la orden. Total 457447 k.

**DIA 19.**—Vapor español HERRERA. De *Amberes*: 3 cajas 479 k petre labrado, 12 cajas 594 k espejos y 765 k ferretería, 101 piezas 1560 k extremos de ejes, 4 bultos 931 k ferretería, 1 caja 240 k cubiertos, 7 bultos 1077 k papel y sobres, 88 atados y 1 caja 2103 kilos k flejes de hierro, 413 k hierro estirado y 15 kilos vidrios, 88 cajas 11150 k hierro batido, A. Conrad y Compañía; 1 caja 505 k torno y accesorios, Sheldon, Goenaga y Compañía; 15 cajas 293 k madera labrada, 229 k pizarras y 1978 k ferretería, 7 cajas 703 k fundición manufacturada, 8 cajas 967 k hierro batido, A. Taubmann; 5 cajas 324 k ferretería, Aguirre, Vidaurrázaga y Compañía; 14 cajas 1234 k cerveza, Rica Hermanos; 11 barriles 1671 k tuercas y 1148 k horcas, Ericé y Mariscal; 21 cajas 23790 k lunas de vidrio, 5 barriles 1190 k saetines de hierro, 15 bultos 1236 k tornos y accesorios, máquinas etc., B. Manjarrés; 2 barriles 205 k agujas y horquillas, 9 bultos 3260 k tornillos y ganchos, 7 cajas 840 k hierro batido, Hijos de L. Yohn y Compañía; 4 bultos 1001 k tornillos y ganchos, Viuda é hijos de W. Andersch; 4 barriles 1063 k clavos, Viuda de E. Betsellere y Compañía; 20 barriles 2262 k id., Arechavaleta y Richter; 4 barriles 511 k id., Z. Andrés y Urelzaga; 25 balas 1090 k miraguano, B. Schmidt; 2 fardos 184 k correas, Chávarri y Compañía; 3 atados 25 k muestras de hierro, F. Echevarría é hijos; 1 caja 109 k tejidos, Mendoza y Rodríguez; 6 bultos 861 k loza, A. Cortina y Hermano; 10 cajas 882 k agua mineral, A. Larrañaga; 6 cajas 1331 k papel, 16 cajas 895 k extracto tintoreo, 12 piezas 1915 k tubos de acero, 1 caja 36 k máquina de fundición, Yanke Hermanos; 1 caja 20 k piezas de acero, H. de Azqueta; 27 sacos 2085 k café, 40 atados 2181 k planchas de hierro, 25 cajas 1475 k manteca refinada, 252 atados, 12898 k planchas, 2 bultos 264 k vaselina, 5 cajas 152 k bombillas, 35 sacos 265 k café, 2 cajas 170 k maquinaria, 112 sacos 4749 k hilaza de yute, 13 rollos 328 k tubos de estaño, 4 sacos 307 k semilla de achicoria, 100 sacos 10000 k maíz, 9 cajas 2335 k maquinaria agrícola, á la orden. Total 123790 k.

Vapor holandés RHENANIA. De *Rotterdam*: 1 caja 68 k licor, 319 cajas 8544 k quesos, J. Valentín; 20 balas 2000 k cáñamo, Poseedor del Conocimiento por vapor «Planeta»; 1 caja 51 k licor, M. Sánchez y Compañía; 4 balas 545 k desperdicios de algodón, Sd. General de Industria y Comercio; 6 cajas 332 k relojes, 10 cajas 886 k ferretería, 16 bultos 437 k quesos, 2 cascós 645 k ferretería, 10 cajas 877 k id., 1 caja 140 k quincalla, 1 caja 48 k piedras para afilar, 2 cajas 195 k ferretería, 2 cascós 798 kilos manufacturas de hierro, 9 cajas 612 k relojes, 6 cajas 477 k metal obrado, A. Conrad y Compañía; 110 lingotes 5099 k estaño, 38 cajas 8000 k ladrillos refractarios, La Basconia; 12 cajas 312 k te, Arteche y Zulaica; 6 cajas 605 k ferretería, Viuda de E. Betsellere y Compañía; 11 cajas 824 k carbonas eléctricas, 1 caja 12 k anuncios, E. de Arriaga; 1 cuarterola 170 k ginebra, Tregallo y Arrarte; 4 cajas 490 k estaño obrado, 1 caja 76 k ferretería, 6 cajas 727 k aisladores de porcelana, 1 caja 47 k cascós en polvo, 322 bultos 9741 k quesos, Yanke Hermanos; 10 bultos 288 k id., C. Escudero; 1 caja 232 k quincalla, A. Araluce; 6 bultos 714 k papeles pintados, J. Uribarren; 6 bultos 643 k alambre de cobre, Compañía Eléctrica Madrileña; 35 bultos 3700 k papeles pintados, A. Larrañaga; 12 balas 1103 k id., 21 bultos 1010 k alambre de hierro, 6 bultos 314 k alambre y cables de acero, 1 rollo 39 k cable de cobre, 4 cascós 2120 k alambre de hierro, 1 caja 172 k ferretería, 374 cajas 11727 k quesos, B. Manjarrés; 10 rollos 1037 k cuerdos de acero, Compañía Peninsular de Teléfonos de Barcelona; 29 cajas 880 k quesos, Z. Andrés y Urelzaga; 261 balas 25943 k turba en polvo, G. Escudero; 8 cajas 1741 k ferretería, 1 caja 220 k madera labrada, 1 caja 53 k vidrio, 1 caja 63 kilos piedra de afilar, Hijos de L. Yohn y Compañía; 23 bultos 970 kilos quesos, Sucesores de L. Schmidt; 7 cajas 1346 k ferretería, Viuda é hijos de W. Andersch; 1 caja 57 k cobre obrado, Sd. Anduiza; 14 bultos 1751 k papel, 1 caja 1087 k maquinaria, 9 cajas 2515 k id., 27 cajas 3782 k artículos de hierro, 1 caja 82 k alambre de cobre, 2 cajas 157 k carbonas eléctricas, 1 caja 12 k partes de maquinaria, 518 sacos 35028 k superfosfato, 40 vacas y 1 toro, á la orden. Total 166360 k.

**DIA 20.**—Vapor español DOLORES. De *Bayona*: 6725 tablas 67250 k madera de pino, L. Castillo.

Vapor español POVENA. De *Newcastle*: 1918450 k cok, Altos Hornos de Vizcaya.

**DIA 21.**—Vapor español MARIA MAGDALENA. Transbordo del vapor «Martinique». De *Colón* y escalas: 71 sacos 4805 k cacao, V. Uruguén; 25 sacos 1575 k id., Viuda de F. Astorqui; 76 sacos 4006 k id.; 12 sacos 667 k café, Hijos de Zurcalday. Total 18733 k.

**DIA 22.**—Vapor belga BARON DE MACAR. De *Amberes*: 11 cajas 4145 k vidrios, Hijos de A. Deprit; 99 sacos 9800 k tierra calcinada, Compañía General de las Vidrieras Españolas; 4 bultos



650 k alambre, La Maquinista Bilbaina; 20 sacos 1580 k café, R. Castillo; 11 bultos 787 k color en polvo, 99 cajas 13068 k batería de cocina, A. Conrad y Compañía; 12 barriles 2429 k aceite de pescado, 20 balas 3146 k papel, B. Manjarrés; 8 cajas 790 k aceite de pescado, Z. Andrés y Urdizaga; 10 cajas 1282 k artículos de cocina, Hijos de L. Yohn y Compañía; 70 bultos 2060 k tornillos, 1 bulto 255 k máquinas, 4 bultos 113 k piezas de id., 2 bultos 169 k ferretería, 1 caja 60 k id., Yanke Hermanos; 9 cajas 2278 k tornillos y rondelas de hierro, Arechavaleta y Richter; 335 bultos 37080 k hierro en chapas, Ansuátegui é hijo; 12 piezas 5650 k ejes y calces, f. c. de Elgoibar á San Sebastián; 14 barriles 1636 k color en polvo, 502 paquetes 35642 k accesorios para railes, 4 bultos 1443 k máquinas, á la orden. Total 125513 k.

Vapor alemán VENUS. De Newcastle: 1262600 k carbón, 205791 k cok, á la orden.

Vapor español CARMEN. Transbordo del vapor «Gras». De Liorna: 11 bultos 1812 k muebles, á la orden.

#### IMPORTACIÓN DE CABOTAJE

*Buques con carga entrados en este puerto desde el día 17 al 23 de Febrero de 1906.*

DÍA 17.—Vapor MARIA MAGDALENA. De Gijón: 21700 k ladrillos refractarios, F. Echevarría é hijos; 9400 k aceite de linaza, Barandiarán y Compañía; 1017 k id., 37 k envases, E. Rey; 1200 k ácido carbónico, G. A. Arteta; 10020 k azúcar, Angulo y Trabudua; 3000 k id., Viuda de F. Astorqui; 4800 k id., V. Urriagoin; 6000 k id., J. T. Uribe; 3000 k id., Hijos de Garamendi; 2400 k id., F. Izaguirre y Compañía; 6000 k id., A. Simón Martínez; 100 k pipería, F. Villaamil; 320 k equipaje, S. Fernández; 670 k pipería y otros, Gómez, Aragón y Compañía; 27248 k conservas, á la orden. Total 101912 k.

Vapor NEMROD. De Pinatar: 300000 k sal, á la orden.

Vapor CABO TRAFALGAR. De Barcelona: 700 k azúcar, Torcida Hermanos; 5260 k aceite lubricante, á la orden.

De Valencia: 338 k aisladores de porcelana, L. Arbeloa y Compañía; 15580 k glicerina, Sd. General de Industria y Comercio; 2000 k harina de arroz, Lecube Hermanos; 29600 k arroz, 2000 kilos salvado, 35280 k vino, á la orden.

De Alicante: 42300 k vino, L. Gorostizaga; 4980 k id., I. Archidona; 287000 k id., á la orden.

De Málaga: 1520 k aguardiente, Herederos de Abaitua Hermanos; 1400 k azúcar, Viuda de F. Astorqui; 1680 k id., Cooperativa Civico-Militar; 189 k vino, E. Aldama; 1577 id., 720 k azúcar, á la orden.

De Sevilla: 1300 k camas de hierro, Lucio Martínez; 95 k aceitunas, S. Goñi; 1285 k camas de hierro, Lázaro Martínez; 450 k loza, A. Cortina y Hermano; 825 k id., Hormaza y Sarasúa; 3100 k aceite, J. Padró; 1100 k id., E. y M. Tellechea; 7000 kilos aceite, á la orden.

De Coruña: 608 k cacao, F. Lezana.

De Santander: 157500 k tabaco, Fábrica de Tabacos. Total 650207 kilos.

DÍA 19.—Vapor CABO PRIOR. De Alicante: 45500 k vino, V. Mellado; 7000 k id., S. Arana; 26000 k id., Bodegas Bilbainas; 360483 k id., á la orden.

Vapor HERRERA. De Pasajes: 4042 k tubos de hierro, Patrás Hermanos.

DÍA 21.—Vapor MARIA MAGDALENA. De Santander: 2662 kilos azúcar y café, J. J. Díaz Gamarra; 12750 k alquitrán, Burt Boulton y Haywood.

Vapor CABO ROCA. De Barcelona: 5776 k hilados, Hilaturas de Fabra y Coats; 4000 k vino, 41215 k aceite, á la orden.

De Valencia: 3600 k tabaco, Compañía Arrendataria; 2500 kilos arroz, V. Mellado; 7100 k id., 5000 k crin vegetal, á la orden.

De Alicante: 58000 k vino, Bodegas Bilbainas; 122800 k id., á la orden.

De Málaga: 3700 k pipería, Yanke Hermanos; 5100 k nutretina, F. López; 5085 k azúcar, Cooperativa Civico-Militar; 1437 k id., Viuda de F. Hoyos; 881 k anisado, N. Diego, 7000 k aceite, á la orden.

De Sevilla: 1980 k hierro, J. González y Compañía; 745 k id., Menoyo y López; 415 k loza, A. Cortina y Hermano; 1300 k id., S. Laño; 887 k jabón, P. Martín y Hermano; 22000 k vino, Bodegas Bilbainas; 200 k mineral de hierro, á la orden.

De Cádiz: 1702 k vermellón, Chávarri, Patremont y Compañía; 200 k pipería, F. Azpilicueta.

De Vigo: 11000 k tablillas de pino, á la orden.

De Villagarcía: 1500 k huevos, A. Muñoz. Total 355123 k.

DÍA 22.—Vapor CARMEN. De Barcelona: 725 k azúcar, M. Muñerza y Compañía; 993 k id., P. Martín y Hermano.

De Valencia: 3500 k arroz, Barturen y Arribi; 7514 k vino, 1743 k pipería, Achalandabaso, Ilurri y Compañía.

De Cartagena: 690 k vidrio hueco, A. Cortina y Hermano.

De Aguilas: 2100 k alquitrán, 21000 k mármol, á la orden.

De Almería: 110 k botellas vacías, Compañía Vinícola del Norte España.

De Málaga: 1400 k azúcar, Hijos de Zuricalday; 1307 k alcohol, á la orden.

De Coruña: 300 k hojalata, M. Garavilla; 395 k tabaco, Compañía

Arrendataria; 400 k molduras, A. Conrad y Compañía; 565 kilos varios, á la orden.

De Gijón: 11650 k cloruro de cal, U. Torre; 1100 k conservas, C. Hoppe y Compañía; 113 k tabaco, Fábrica de Tabacos; 1000 kilos hierro, R. Abos; 200 k id., Aguirre y Ugarriza; 2800 k id., T. Morrison y Compañía; 127 k id., Talleres de Zorroza; 10574 k loza, J. M. Amézaga; 2720 k vidrio hueco, Hormaza y Sarasúa; 100 kilos conservas, F. Ugaide; 100 k cueros, F. Barrenéchea; 2877 k hierro, Hijos de L. Yohn y Compañía; 100000 k carbón, Altos Hornos de Vizcaya; 4000 k aceite, 10980 k azúcar, á la orden. Total 1092064 kilos.

DÍA 23.—Vapor IBAIZABAL. De Alicante: 3320 k cañamo en rama, J. González; 240 k pita, Bergé y Compañía; 219880 k vino, á la orden. Total 223240 k.

#### EXPORTACION DE CABOTAJE

*BUQUES con carga salidos de este puerto desde el 17 al 23 de Febrero de 1906.*

DÍA 17.—Vapor MARIA DEL CARMEN. Para San Esteban de Pravia: 200 k alpiste, E. Hevia; 670 k clavos, F. Echevarría é hijos; 2791 k hierro en barras, 2130 k piezas de hierro, F. García.

Para Lueca: 520 k vino, 8 k corchos, Viuda é hijo de J. Iturriagaitia; 129 k drogas, T. Zubiria y Compañía; 862 k salvado, Sd. Harino-Panadera; 1000 k harina, E. Coste y Vildósola; 20010 k abono mineral, Otto medem; 1224 k bacalao, Hijo de P. Basterra y Compañía; 1600 k habas, F. García; 1411 k aguardiente, V. Mellado.

Para Navia: 8000 k harina, V. Eulate y Compañía; 11000 k id., 3450 k harinilla, 4140 k salvado, Sd. Harino-Panadera; 1500 k harina, 2760 k salvado, E. Coste y Vildósola; 1460 k jabón, F. García. Total 64865 k.

Vapor CABO QUEJO. Para Santander: 340 k perfumería, S. Orive; 10400 k hierro laminado, La Basconia; 22166 k hierro y acero en barras y chapas, Altos Hornos de Vizcaya.

Para Ferrol: 4600 k hierro en barras, Sd. Santa Ana; 374 k vino, Viuda é hijo de J. Iturriagaitia; 100 k viga de hierro, Gracia y Compañía; 322 k hilados, Hilaturas de Fabra y Coats; 877 k bacalao, Schmiedling y Compañía; 1618 k hierro y acero en barras, Altos Hornos de Vizcaya.

Para Coruña: 16184 k cigarrillos, Fábrica de Tabacos; 3800 k hierro en barras, Sd. Santa Ana; 490 k camas de hierro, D. Ruiz; 1120 k clavos, F. L. Dubus; 4113 k papel, La Papelera Española; 313 k hilados, Hilaturas de Fabra y Coats; 1200 k harina, E. Coste y Vildósola; 280 k remaches, Pradera Hermanos y Compañía; 1072 k clavos, F. Echevarría é hijos; 9000 k harina, 1955 k salvado, J. García Cazaña; 370 k cubos y baños de hierro, La Basconia; 11000 kilos harina, 862 k salvado, 230 k salvadillo, Ugalde y Compañía; 5600 k hojalata, 2500 k acero en chapas, Altos Hornos de Vizcaya.

Para Villagarcía: 127 k licores, Viuda de P. Pomés; 1670 k sardina prensada, P. Ocón; 6500 k harina, 345 k harinilla, Sd. Harino-Panadera; 501 k hilados, Hilaturas de Fabra y Coats; 6100 k harina, 1150 k salvado, E. Coste y Vildósola; 387 k tubos de hierro, Sd. Tubos Forjados; 3848 k clavos, F. Echevarría é hijos; 270 k cubos de hierro, 6400 k hojalata, La Basconia; 2400 k id., 298 k acero en barras, Altos Hornos de Vizcaya.

Para Marin: 2000 k harina, 575 k virzay, Sd. Harino-Panadera; 1250 k hojalata, La Basconia.

Para Vigo: 1188 k tabaco, Fábrica de Tabacos; 2300 k hierro en barras, Sd. Santa Ana; 50 k bacalao, E. Coste y Vildósola; 66 k licor, Ugarte, Bárcena y Aguirre; 1032 k conservas, P. de la Encina y Compañía; 264 k licores, Viuda de P. Pomés; 3890 k papel, La Papelera Española; 431 k hilados, Hilaturas de Fabra y Coats; 1599 k tubos de hierro, Sd. Tubos Forjados; 62 k productos químicos, 115 k mostaza, 45 k piedra pómez, 60 k ácido bórico, 71 k borax, Canivell Hermanos; 1270 k parrillas de hierro, Portillo y Carranza; 2450 k clavos, F. Echevarría é hijos; 14600 k hojalata, La Basconia; 3500 k harina, Ugalde y Compañía; 55290 k hojalata, 1380 k cubos y baños de hierro, 4022 k acero en barras, Altos Hornos de Vizcaya.

Para Isla Cristina: 5000 k hojalata, Altos Hornos de Vizcaya.

Para Huelva: 420 k pipería, I. Urresti; 800 k id., E. Durand; 3315 k bacalao, Hijo de P. Basterra y Compañía; 6700 k cables de hierro y acero, Sd. Franco-Española de Trefilería; 850 k hojalata, La Basconia; 600000 k hierro en lingotes, 48539 k acero en barras, chapas, carriles y accesorios, Altos Hornos de Vizcaya.

Para Cádiz: 700 k harina, J. García Cazaña; 2040 k bacalao, Hijo de P. Basterra y Compañía; 1994 k papel, La Papelera Española; 5615 k hierro en vigas, J. M. de las Rivas.

Para Sevilla: 31855 k hierro en carriles, chapas y vigas, J. M. de las Rivas.

Para Algeciras: 250 k vino, Compañía Vinícola del N. España; 380 k papel, La Papelera Española.

Para Motril: 1816 k hierro en barras, Hijos de R. García; 1000 k harina, Ugalde y Compañía.

Para Almería: 282 k clavos, 158 k hierro manufacturado, Yanke Hermanos; 210 k vino, Viuda é hijo de J. Iturriagaitia; 660 k id., Compañía Vinícola del N. España; 2040 k bacalao, Schmiedling y Compañía; 450 k palas, La Basconia; 6700 k hierro en barras, Altos Hornos de Vizcaya.



Para *Garrucha*: 9090 k hierro en barras, Altos Hornos de Vizcaya.

Para *Aguilas*: 19879 k hierro y acero en barras y chapas, Altos Hornos de Vizcaya.

Para *Cartagena*: 54 k picadura, L. Landaluce; 388 k hierro manufacturado, 420 k clavos y cadenas, Yanke Hermanos; 779 k tubos de hierro, Sd. Tubos Forjados; 560 k clavos, F. Echevarría é hijos; 12900 k hojalata, La Basconia; 42611 k hierro y acero en barras y chapas, Altos Hornos de Vizcaya.

Para *Alicante*: 150000 k hierro y acero en barras, eclises y placas, Altos Hornos de Vizcaya.

Para *Tarragona*: 3504 k hierro y acero en barras, Altos Hornos de Vizcaya.

Para *Palamós*: 16376 k hierro en barras, Altos Hornos de Vizcaya; 1000 k alambre, Sd. Alambres del Cadagua.

Para *Barcelona*: 79800 k acero en palanquillas y eclises, Altos Hornos de Vizcaya. Total 1284881 k.

Vapor MARIA CLOTILDE. Para *Santander*: 7000 k pipería, 300 k vino, Burt, Boulton y Haywood; 13800 k baldosas, 600 k jabón, F. García; 3660 k vino, Compañía Vinícola del N. España.

Para *Rivadesella*: 520 k vino, Compañía Vinícola del N. España; 285 k camas de hierro, M. Ibáñez; 4000 k habas, 258 k vino, F. García; 8100 k botellas vacías, Compañía General de las Vidrieras Españolas. Total 38323 k.

Vapor MARIA PILAR. Para *Gijón*: 50 k estaño, 200 k conservas, R. Rochelt é hijos; 1320 k productos químicos, ferretería etc, Yanke Hermanos; 116 k bolsas de papel, R. Coca; 918 k bacalao, Schmedling y Compañía; 312 k camas de hierro, F. Ramón Ayala; 7000 k jabón, Tapia y Sobrino; 586 k drogas, T. Zubiria y Compañía; 4896 k bacalao, Greaves, Arbaiza y Comp.; 796 tierra industrial, Lizaur Hermanos y Compañía; 57 k máquina registradora, Arteché y Zulaica; 3417 k bacalao, Hijo de P. Basterra y Compañía; 7159 k alambre, F. L. Dubus; 3844 k acero fundido, Talleres de Deusto; 106 k tubos de hierro, Sd. Tubos Forjados; 178 k maquinaria, Oyaguren y Guevara; 790 k tornillos, 15 k barras de cobre, 1380 k remaches, Pradera Hermanos y Compañía; 4450 kilos clavos, F. Echevarría é hijos; 7000 k barriles vacíos, 7820 kilos brea, Burt, Boulton y Haywood; 1750 k hojalata, 5400 k hierro laminado, La Basconia; 454 k llantas de acero, Z. Andrés y Urlézagaga; 110 k estaño, Viuda de P. Haehner; 15737 k papel, La Papelera Española; 300 k confituras, 100 k acero y estaño, 600 k jabón, 2000 k mármol, 300 k eclises, 100 k chocolate, 1800 k garbanzos, 1500 k naranjas, 612 k bacalao, 245 k varios, F. García.

Para *Avilés*: 8400 k jabón, Tapia y Sobrino; 300 k chapa de hierro, 5 k hojalata, R. Rochelt é hijos; 950 k cubos y baños de hierro, Altos Hornos de Vizcaya; 3400 k sacos vacíos, Power y Eche-guren; 306 k bacalao, Schmedling y Compañía; 175 k acero fundido, Talleres de Deusto; 2300 k harinilla, Ugalde y Compañía; 172 k ferretería, Hijos de L. Yohn y Compañía; 5000 k harina, E. Sánchez; 2000 k hierro en barras, 40 k baldosas, 102 k bacalao, F. García.

Para *Tapia*: 13800 k abono mineral, Otto Medem; 15000 k id., 100 sacos vacíos, Sd. General de Industria y Comercio.

Para *Rivadeo*: 390 k calderas de cobre, Yanke Hermanos; 110 k papel, R. Mar; 1500 k abono mineral, M. Teckner; 93 k hilados, Hilaturas de Fabra y Coats; 580 k hojalata, Altos Hornos de Vizcaya; 50 k plantas, 1000 k hierro obrado, 4100 k vino, 15 k cristales, 120 k ferretería, 500 k abacá, 400 k aceite, F. García.

Para *Vega de Rivadeo*: 15060 k abonos minerales, Sd. General de Industria y Comercio; 580 k bacalao, Schmedling y Compañía. Total 160806 k.

DIA 18.—Vapor ITALICA. Para *Santander*: 8400 k hierro laminado, La Basconia; 145 k chapas de hierro, J. M. de las Rivas.

Para *Sevilla*: 8864 k cigarrillos, Fábrica de Tabacos, 1650 k bidones vacíos, Masip y Compañía; 1238 k clavos, 205 k hierro manufacturado, Yanke Hermanos; 28568 k papel, La Papelera Española; 6000 k harina, Sd. Harino-Panadera; 2469 k hierro en barras, Hijos de R. García; 6500 k harina, 630 k sartones, E. Coste y Vildósola; 1700 k pipería, A. Fernández; 1201 k id., J. Padro; 592 k hierro manufacturado, Z. Andrés y Urlézagaga; 10038 k tubos de acero, Earle Bourne y Compañía; 1537 k vino, Compañía Vinícola del Norte de España; 500 kilos alambre, Sd. Alambres del Cadagua; 1112 k hierro colado, Gracia y Compañía; 765 k bacalao, Schmedling y Compañía; 1923 k material ferroviario, M. de Corral; 4430 k clavos, 1885 k alambre, F. L. Dubus; 1530 k tornillos, Pradera Hermanos y Compañía; 7520 k grasa, 740 k desperdicios, de algodón, Albizurri y Compañía; 10775 k hierro en vigas y chapas, J. M. de las Rivas; 7500 k harina, E. Sánchez; 5480 k clavos, F. Echevarría é hijos; 7850 k hojalata, 720 k palas, 200 k hierro laminado, La Basconia; 2800 k hojalata, 105225 k acero en barras chapas, carriles y eclises, 10000 k hierro en lingotes, Altos Hornos de Vizcaya.

Para *Málaga*: 952 k vino, Viuda é hijo de J. Iturriagagoitia; 563 k papel, La Papelera Española; 435 k perfumería, S. Orive; 3504 k acero fundido, Talleres de Deusto; 274 k hierro manufacturado, Z. Andrés y Urlézagaga; 941 k tubos de hierro, Earle, Bourne y C.; 1018 k vino, Compañía Vinícola del N. España; 306 k hierro forjado, Yanke Hermanos; 3637 k vino, Bodegas bilbainas; 714 k bacalao, Schmedling y Compañía; 150 k tornillos, Pradera Hermonos y Compañía; 7960 k clavos, F. Echevarría é hijos; 11660 k hojalata, 56826 k hieras en barras y chapas, Altos Hornos de Vizcaya.

Para *Alicante*: 3000 k pipería, F. Azpilicueta; 2040 k id., I. Archidona, 397 k hierro, Yanke Hermanos; 6100 k pipería, E. Bilbao; 17660 k hierro en barras y chapas, J. M. de las Rivas; 840 k clavos, F. Echevarría é hijos; 10000 k hojalata, La Basconia; 29000 k id., 27491 k hierro y acero en barras y chapas, Altos Hornos de Vizcaya.

Para *Valencia*: 268 k glicerina, Sd. General de Industria y Comercio; 3330 k hierro manufacturado, Yanke Hermanos; 7415 k papel, La Papelera Española; 451 k tubos chapeados, Earle, Bourne y Compañía; 890 k acero fundido, Talleres de Deusto; 4180 k clavos, F. L. Dubus; 210 k clavillo de latón, Pradera Hermanos y Compañía; 13522 k papel, A. Moreno; 30069 k alambre, 5540 k clavos, F. Echevarría é hijos; 4095 k vidrio plano, Compañía General de las Vidrieras Españolas; 41861 k hierro y acero en barras y chapas, Altos Hornos de Vizcaya.

Para *Barcelona*: 3335 k papel, La Papelera Española; 5000 kilos alambre, Sociedad Alambres del Cadagua; 2120 k ladrillos; Yanke Hermanos; 9340 k clavos, 1056 k alambre, F. Echevarría é hijos, 90000 k hierro laminado, 24550 k hojalata, La Basconia; 100000 k hierro en lingotes, 43590 k hierro en barras, vigas y chapas, J. M. Rivas; 14670 k hojalata, 213807 k hierro y acero en barras, chapas, vigas, palanquillas, carriles y eclises, Altos Hornos de Vizcaya. Total 1067839 k.

Vapor MARIA MAGDALENA. Para *San Sebastián*: 3000 k alubias, A. Carrera.

DIA 19.—Balandra CHORROCHA. Para *Lequeitio*: 2000 k habas, 1000 k maíz, 320 k cebada, 140 k avena, 216 k varios, A. Conrad y Compañía; 679 k licores, Tresgallo y Arrarte; 3240 k salvado, 3000 k harina, 2560 k habas, 400 k maíz, 180 k patatas, 100 k tubos de hierro, 900 k tejas de barro, 1400 k vino, 600 k hojalata, 200 k madera de pino, 235 k varios, Arriaga y Compañía. Total 17171 kilos.

Balandra CORAZON DE JESUS. Para *Lequeitio*: 1500 k azúcar, 50 k café, F. García; 600 k azúcar, 432 k cacao, Hijos de Zuricalday; 3400 k vino, 720 k salvado, 2400 k harina, 160 k maíz, 100 k sardinas prensadas, 240 k patatas, 5000 k carbón, 1000 k carnada, 350 k petróleo, 400 k loza, 550 k aceite, 120 k papel, 100 k bacalao, 182 k varios, Arriaga y Compañía. Total 17304 k.

DIA 21.—Vapor DOLORES. Para *Zumaya*: 600 k sacos vacíos, J. A. Iraundegui.

Goleta LUIS. Para *Suances*: 25000 k cal hidráulica, Sdad. Gral. de Cemento Portland

Vapor HERRERA. Para *Ferrol*: 6000 k blanco de España, Balandriarán y Compañía; 170 k quesos, Yanke Hermanos; 122 k aceite de bacalao, 134 k drogas, Canivell Hermanos; 188 k quesos, B. Manjarrés.

Para *Coruña*: 1250 k camas de hierro, M. Ibáñez; 894 k conservas, L. Landáburu; 975 k tejidos, Arriaga y Compañía; 800 k pintura, T. Zubiria y Compañía; 792 k quesos, 1935 k maquinaria, Yanke Hermanos, 1102 k hierro manufacturado, Z. Andrés y Urlézagaga; 500 k barriles vacíos, H. de Azqueta; 1160 k bacalao, Greaves, Arbaiza y Compañía; 291 k hilados, Hilaturas de Fabra y Coats.

Para *Villagarcía*: 1200 k conservas, L. Landáburu; 1800 k hojalata, 329 k estaño, R. Rochelt é hijos; 113 k quesos; Yanke Hermanos; 406 k hierro manufacturado, Z. Andrés y Urlézagaga; 624 k quesos, B. Manjarrés; 4000 k abono mineral, Otto Medem; 630 k sacos vacíos, 195 k hilaza de yute, Power y Eche-guren.

Para *Mariñ*: 182 k camas de hierro, F. Ramón Ayala.

Para *Vigo*: 1055 k camas de hierro, M. Ibáñez; 847 k id., F. Ramón Ayala; 908 k conservas, L. Landáburu; 14080 k hojalata, R. Rochelt é hijos; 1165 k drogas, T. Zubiria y Compañía; 1007 k quesos, J. Valentín; 1328 k id., B. Manjarrés; 254 k cerveza, J. Turner; 1160 k bacalao, Greaves, Arbaiza y Compañía; 1776 k hilados, Hilaturas de Fabra y Coats; 1100 k loza, 4 k tubo de metal, 72 k hierro fundido, 46 k maquinaria, 76 k tapas de madera, 3310 k flejes de madera, H. de Azqueta.

Para *Sevilla*: 9600 k grasa, Albizuri y Compañía; 1020 k bacalao; Greaves, Arbaiza y Compañía. Total 65159 k.

DIA 22.—Pallebot SIMON. Para *Bermeo*: 836 k cerveza, vino y licores, J. Barañano; 160 k aceite, 604 k azúcar, 303 k garbanzos, 102 k bacalao, 81 k patatas, 39 k fideo, 46 k pimentón, Sarturen y Arribi; 66 k café, V. Urigüen; 887 k azúcar y otros, Viuda de F. Astorqui; 130 k azúcar, 162 k café; 49 k cueros sacos, J. T. Uribe; 911 k azúcar, legumbres, etc., A. Conrad y Compañía; 1434 k vino y licores, Tresgallo y Arrarte; 432 k aceite, 114 k jabón, 250 k bugias, 150 k tomate, 48 k petróleo, 190 k vino, 105 k limonada, 40 k aguardiente, Testamentaria de E. Uralde; 940 k patatas, 7800 k harina, 2340 k salvado, 800 k yeso, 350 k cok, 373 k hierro, 170 k muebles, 120 k papel, 160 k loza, 3414 k vino, 900 k tejas de barro, 624 k madera de pino, 450 k bacalao, 150 k alubias, 150 k arroz, 290 k garbanzos, 150 k remos de haya, 160 k cloruro de cal, 140 k alambre, 264 k pinturas, 150 k conservas, 198 k tejidos; 360 k sardinas prensadas, 1506 k varios, Arriaga y Compañía; 30 k licor, M. Acha; 162 k café, 183 k azúcar, R. Casullo. Total 30179 k.

Balandra TRES AMIGOS. Para *Rivadeo*: 68000 k abono mineral Otto Medem.





MARIA 440 TON  
 JOSEFA 280 „  
 AMALIA 190 „  
 ROSARIO 105 „  
 ANTONIA 50 „

DIRECCIÓN -  
 POSTAL ANTONIO BLANCO  
 TELEGRÁFICA-BLANCO  
 SE ALQUILAN-SE FLETAN

**INTERESANTE A LA INDUSTRIA**

**DESINCRUSTANTE MARCO OLMOS**

CON REAL PRIVILEGIO DE INVENCIÓN. — FUERZA DE VAPOR

A los Sres. Armadores, Industriales, Maquinistas y Compañías de ferrocarriles se los recomienda el ya acreditado

**DESINCRUSTANTE MARCO OLMOS**

que tan maravillosos resultados obtiene, pues á la par que quita las antiguas incrustaciones, evita la formación de las mismas en toda clase de calderas, sin atacar en lo más mínimo á ninguna clase de metal. — Depositario y representante único en Bilbao

**Sres. Amann y Gana  
 AYALA**

**"AHLEMEYER"**

Compañía Anónima de construcciones é intalaciones electro-mecánicas

**BILBAO**

Representantes Generales en España de la Sociedad Anónima de Electricidad FELTEN GUILLAUME LAHMEYERWERKE de

**FRANKFURT**

Instalaciones completas

de centrales de electricidad

DINAMOS ELECTRO-MOTORES, TRANSFORMADORES Y DEMÁS MATERIALES PARA EL RAMO ELÉCTRICO

**Turbinas VOITH**

de gran rendimiento con verdadero regulador de precisión

MOTORES DE GAS, BOMBAS CALDERAS Y MAQUINAS DE VAPOR

Talleres de Construcciones y Reparaciones

**Abonos minerales y productos químicos**

La Sociedad General de Industria y Comercio posee, entre otros negocios, la explotación de las más importantes fábricas nacionales de superfosfatos y abonos minerales compuestos, ácidos sulfúricos anhídrido y comercial, ácidos nítricos y clorhídricos, sulfatos de sosa, glicerinas comerciales y farmacéuticas, colodión y demás productos químicos. Fábricas de Elorrieta, Zuazo y Guturribay (Vizcaya); en el Caizvo y Avilés (Asturias); en Bonanza y Iruñeta.

Diríjanse los pedidos: Lotería, s. Bilbao. — Villaverde, 11, Apartado 66, Madrid. — Uria' s/o, Océano

**Funke & Lewin -- Hamburgo**

**Transportes terrestres y marítimos**

DIRECCIÓN TELEGRÁFICA: VOLLDAMPF.—HAMBURGO

Servicios especiales de transportes por Ferrocarril y mar, de *Alemania á España* y viceversa.

Seguros marítimos, despachos de Aduana, reembolso, etc.

Transportes á precios alzados desde cualquier punto de *Alemania á España* y viceversa.

**Pídanse ofertas**

**Referencias de primer orden en España y Alemania**

# Altos Hornos de Vizcaya.—Bilbao

Sociedad anónima.—Capital Social. 32.700.000 ptas.

FÁBRICAS DE HIERRO, ACERO Y HOJALATA EN SARACALDO Y SESTAO  
LINGOTE AL COK DE CALIDAD SUPERIOR PARA BESSEMER Y MARTIN-SIMENS  
HIERROS PUDELADOS Y HOMOGENEOS  
EN TODAS LAS FORMAS COMERCIALES

ACEROS BESSEMER, SIEMENS-MARTIN Y TROPENAS  
EN LAS DIMENSIONES USUALES PARA EL COMERCIO Y CONSTRUCCIONES

## Carriles Vignole

PESADOS Y LIGEROS, PARA FERROCARRILES, MINAS Y OTRAS INDUSTRIAS

CARRILES POHENIS Ó BROCA PARA TRANVÍAS ELÉCTRICOS

VIGUERÍA PARA TODA CLASE DE CONSTRUCCIONES

CHAPAS GRUESAS Y FINAS

CONSTRUCCIONES DE VIGAS ARMADAS PARA PUENTES Y EDIFICIOS

FUNDICIÓN DE COLUMNAS, CALDERAS PARA DESPLANTACIÓN

Y OTROS USOS

Y GRANDES PIEZAS HASTA 20 TONELADAS

Fabricación especial de Hojalata.—Cubos y baños galvanizados.—Lateria para fábricas de conservas.—Envases de hojalata para diversas aplicaciones.—Impresión sobre hojalata en todos colores.

Dirigir toda la correspondencia á ALTOS HORNOS DE VIZCAYA.—BILBAO

## GRAN FABRICA DE ENTARIMADOS FINOS (PARQUETS)

Tomás Echeverría—Bilbao

La primera en España, fundada en 1877 y montada con maquinaria especial al igual de las mejores del Extranjero.

La única que puede responder y garantizar los productos de su fabricación, tanto en la exactitud de ajuste de los encuentros de las líneas en sus diferentes dibujos, por complicados que sean, así como por su solidez y esmerada perfección.

La única también que en esta clase de trabajos emplea maderas finas, completamente secas, de primera calidad y en sus colores naturales importadas directamente del Extranjero.

Especialidad en parquet sobre betún asfaltado, propios para iglesias, hospitales, casinos, etc., evitando con este procedimiento toda clase de humedades sin que para nada les afecte los cambios atmosféricos, por bruscos que sean, siendo, por lo tanto, los más higiénicos y económicos.

CARPINTERIA MECANICA Y ALMACEN DE MADERAS FINAS

## IBARRA Y COMPAÑIA

ANTES

COMPANIA VASCO-ANDALUZA

Servicio bisemanal de vapores de escala fija de

BILBAO Á MARSELLA



VAPORES	Ts. r.	VAPORES	Ts.
Cabo San Martín.	1880	Cabo Roca .....	4515
Cabo San Vicente	1817	Itálica.....	1188
Cabo San Antonio	1756	Cabo Espartel....	1838
Cabo Quejo.....	1747	Cabo Prior.....	1020
Cabo Peñas.....	1742	Cabo Silleiro .....	1020
Cabo Palos.....	1582	La Cartuja .....	892
Cabo S. Sebastián	1552	Triana.....	778
Cabo Ortegál.....	1531	Vizcaya.....	739
Cabo Nao.....	1531	Ibaizabal.....	739
Cabo Tortosa.....	1551	Cabo Oropesa .....	1850
Cabo Trafalgar...	1542	Cabo Corona.....	1850
Cabo Creux .....	1517	Cabo Toriñana.....	1860

### LINEA DE BILBAO A MARSELLA

Salida de Bilbao todos los jueves para los puertos de Santander, Coruña, Carril, Vigo, Huelva, Cádiz, Málaga, Almería, Cartagena, Alicante, Valencia, Tarragona, Barcelona, Palamós, Cetta y Marsella.

El primero y tercer jueves de cada mes se recibirá también carga para los puertos de Algeciras, Adra Motril, Aguilas, Garrucha y San Felid de Guixols.

El jueves 1 de Marzo saldrá de este puerto el vapor

### CABO SAN MARTIN

Su capitán, Cimiano.

Admite carga y pasajeros para los puertos citados

### LINEA RAPIDA DE BILBAO A BARCELONA

Salida de Bilbao todos los domingos para los puertos de Santander, Sevilla, Málaga, Alicante, Valencia y Barcelona.

El itinerario de esta línea está hecho de manera que, salvo circunstancias imprevistas, el viaje de nuestro puerto al de Barcelona y viceversa, se haga en 14 días

El domingo 25 de Febrero saldrá de este puerto el vapor

### CABO ESPARTEL

Su capitán, Moreno.

Admite carga y pasajeros para dichos puertos Para tratar de carga ó pasaje dirigirse á los consignatarios: Bergé y Compañía.—Gran Vía, s principal.



## J. POHLIG A. G. — Colonia.

Especialidad exclusiva

CONSTRUCCION

Y EXPLOTACION

DE

TRANSPORTES AEREOS

DEL SISTEMA OTTO PERFECCIONADO

Y DE

TRANSBORDADORES

DEL SISTEMA HUNT

Catálogos ilustrados, planos y numerosas referencias están á la disposición de los interesados.

Talleres de construcción

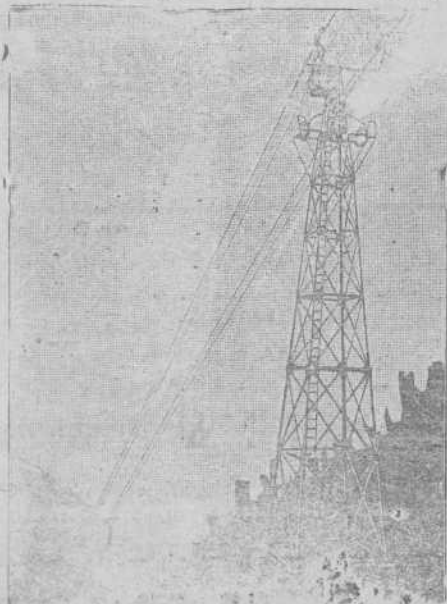

## Ventajas del transporte aéreo

Seguro y duradero.—Poco gasto.— Ninguna interrupción en el servicio.— Independiente del terreno.—

Transporta hasta 1.200 toneladas diarias.

Portadas hasta 1.115 metros.—

Instalaciones ejecutadas con rampas hasta 1 : 1,3.

Se están explotando líneas de más de 32 kilómetros de largo.

Desde 1873 más de 1.600 instalaciones construídas.

Representante general para España

• • Ludovico Perreau • •

Felipe IV. núm. 6.—MADRID



## Elmore's Metall Actien-Gesellschaft

DE SCHLADERN, EN ALEMANIA

Fábrica de cobre por el procedimiento electrolítico

MEDALLA DE HONOR  
Amberes 1894

Proveedores de la Marina Imperial de Alemania

MEDALLA DE ORO  
París 1900

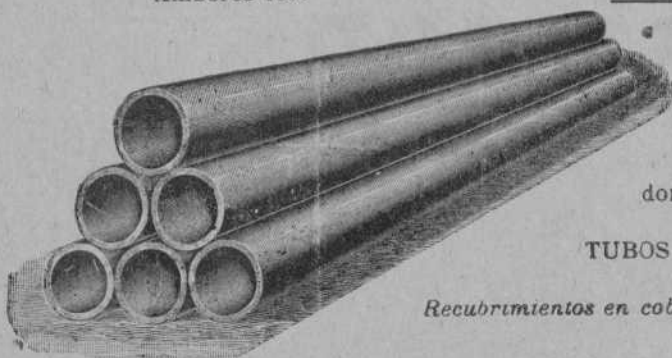

**TUBOS DE COBRE ROJO** sin soldadura desde un milímetro hasta dos mil milímetros de diámetro, para conducciones de vapor y de agua.

**CILINDROS DE COBRE ROJO** sin soldadura; perfectamente equilibrados, para las máquinas de secar, máquinas para la fabricación de papel, etc.

**CAMISAS DE COBRE ROJO** sin soldadura para condensadores hasta dos mil milímetros de diámetro, para máquinas de vapor

TUBOS DE HIERRO FORJADO RECUBIERTOS DE COBRE

*Recubrimientos en cobre rojo de diferentes espesores, de cilindros de fricción y pistones de bombas y prensas hidráulicas*

**Representante: D. FRANCISCO DE A. MAS**

Cortes, 625, 1.º—BARCELONA

## Maderas Impregnadas é inyectadas

**TRAVIASAS** de cualquier clase de madera, en todas las dimensiones; impregnadas según las prescripciones del ferrocarril de los Estados Confederados de Alemania.

**POSTES DE TELÉGRAFO Y MÁSTILES DE CONDUCCIÓN PARA INSTALACIONES ELECTRICAS**

de maderas derechas superiores de la Selva Negra, también de los montes bávaros y de los centros del Rin, impregnados según el sistema KYAN y en conformidad con las prescripciones de la Administración de Telégrafos del Imperio Alemán.

PRODUCCION EN MASA.—NUEVE TALLERES PARA IMPREGNAR Y CREOSOTAR

## HIMMELSBACH HERMANOS

Freiburg (Baden)

Representantes para España.

Viuda de PABLO HAEHNER, Bilbao  
CARLOS KNAPPE, Sagasta, 6, Madrid

## Carlos Hoppe y Compañía

CORREDORES MARÍTIMOS Y JURADOS

CONSIGNATARIOS DE BUQUES

FLETADORES.—BANCA.—COMISIONES.—CONSIGNACIONES.—DIRECTORES GERENTES DE LA COMPAÑIA DE NAVEGACION Bat.—REPRESENTANTES DE LA DAMPSCHIFFFAHRTS Neptun.—SERVICIO REGULAR DE VAPORES ENTRE Amberes Rotterdam y EL NORTE DE ESPAÑA, Y VICEVERSA, CON TRANSBORDO A LOS PRINCIPALES PUERTOS DEL MUNDO.—AGENTES GENERALES DE LAS COMPAÑIAS DE SEGUROS MARÍTIMOS, FLUVIALES Y TERRESTRES

La Mannheim y La Nord Deutsche

Y DE LA COMPAÑIA DE SEGUROS CONTRA INCENDIOS Y SOBRE LA VIDA

“The Liverpool & London & Globe”

COMISARIOS DE AVERÍAS

Agentes generales de los motores Daimler (buques motores) y automóviles marca Mercedes.

Casa en Santander, Muelle, 17 • En Bilbao, Alameda Mazarredo, 1, Teléfono 111

# MAQUINA de ESCRIBIR UNDERWOOD



La mejor del mundo  
6 Grands Prix

## GUILLERMO TRUNIGER

BALMES, 7.—BARCELONA

### EN BILBAO

Salvador D. de Corcuera

COSME ECHEVARRIETA, 1



OFICINA  
DE

## Propiedad Industrial

PATENTES, MARCAS,  
DIBUJOS, MODELOS, NOMBRES, RECOMPENSAS

Directo

### GERÓNIMO BOLIBAR

INGENIERO INDUSTRIAL

Publicación de la Oficina:

## INDUSTRIA É INVENCIONES

REVISTA SEMANAL ILUSTRADA

publica las patentes solicitadas, los pagos de anualidad las marcas solicitadas, concedidas y denegadas y los dibujos de todas las marcas solicitadas.

Ronda de la Universidad, 17

BARCELONA

Telegramas: BOLIBAR BARCELONA.—Teléfono

### Reglamento general

para el Régimen de la Minería

En nuestra librería hemos puesto a la venta una edición especial de bolsillo, del nuevo Reglamento en vigor desde el 15 de Julio:

En rústica . . . . . 1,00 peseta  
En tela . . . . . 1,50 »

## Carbón de Vapor

de superior calidad

marca **BENTINCK**

Se ruega a los importadores pidan este carbón a sus corresponsales de Newcastle. Con cribas mecánicas á percusión modernas y limpia esmerada á mano se obtiene, al embarque sobre wagoes, un carbón fuerte de primera, libre de polvo é impurezas.

Producción diaria, mil toneladas.