

Los anuncios que se inserten en esta sección pagarán: Hasta tres insertos a razón de 0'05 pesetas la línea; hasta cinco inserciones a razón de 0'03 pesetas, y de cinco en adelante a razón de 0'02 pesetas. El valor mínimo de un anuncio, sea cual fuere el número de líneas de que se componga, será de 0'50 pesetas. Las líneas, de cualquiera tipo sea la letra, y los grabados, se contarán por tipos del cuerpo 12 y el ancho será el de una columna ordinaria del periódico.

Sección de Anuncios

Los anuncios mortuorios por una sola vez pagarán: Del ancho de una columna 1'50 pts., del de dos 3 pts., y así en igual proporción. En la tercera plana los precios son dobles, y así en igual proporción. Los comunicados y anuncios oficiales pagarán a razón de 0'05 pesetas y los reclamos a razón de 0'10 pts. la línea del tipo en que se compongan, siendo menor del cuerpo 12, y de éste si es mayor. Los suscriptores disfrutarán una rebaja de un 25 por ciento.

DOMINGO CASASNOVAS

CIRUJANO DENTISTA DE LA REAL CASA.  PREMIADO CON VARIA MEDALLAS.

Miembro corresponsal de la Sociedad Odontológica de Francia

Dentista de los Hospitales y Establecimientos de Beneficencia de Palma.

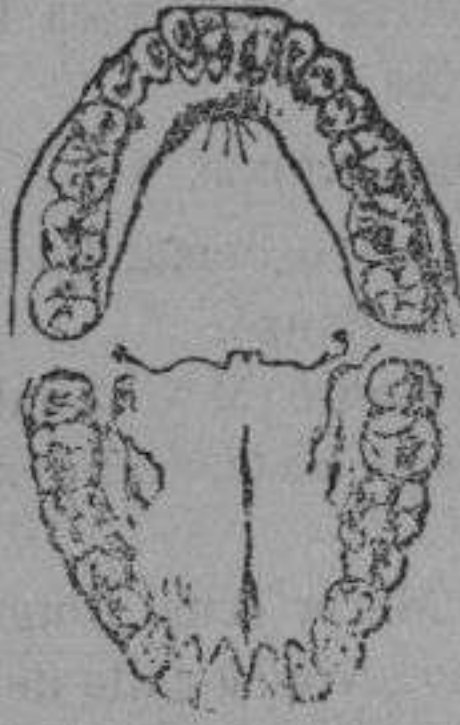

Consulta y curación de todas las enfermedades de la boca. Extracción, empastes u orificaciones de piezas cariadas por todos los sistemas modernos. Construcción garantizada de piezas aisladas y dentaduras completas, por todos los procedimientos conocidos, que facilitan una verdadera masticación y pronunciación, con una economía sin competencia.

Sin extraer los raigones se pueden colocar dientes y dentaduras.

El gabinete está a la misma altura que el que tiene establecido en Palma, *Sta. Eulalia, 20*, con todos los aparatos e instrumentos necesarios para facilitar las operaciones y dar al paciente toda clase de alivio.—Para las extracciones emplea sistemas enteramente nuevos.

A LOS POBRES SE LES OPERA GRATIS.

DIAS DE CONSULTA EN SÓLLER: los segundos domingos de cada mes, sin perjuicio de hacer las visitas más amenudo si así fuera necesario.

HORAS DE CONSULTA: DE 9 A 1.  CALLE DEL MAR-53-SOLLER. 



SERVICIO DECENAL

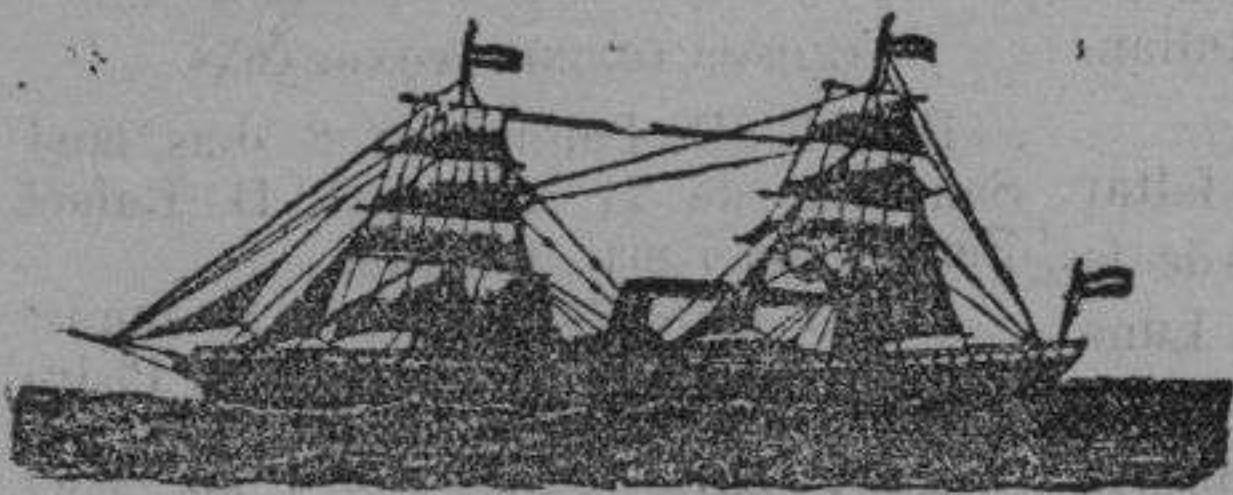

ENTRE

SOLLER, BARCELONA, CETTE

Y VICE-VERSA

por el magnífico y veloz vapor

LEÓN DE ORO

Salidas de Sóller para Barcelona: los días 10, 20 y último de cada mes.
Salidas de Barcelona para Cette: los días 1, 11 y 21 de id. id.
Salidas de Cette para Barcelona: los días 5, 15 y 25 de id. id.
Salidas de Barcelona para Sóller: los días 6, 16 y 26 de id. id.

Consignatarios.

EN SÓLLER.—D. Guillermo Bernat, calle del Príncipe n.º 24.
EN BARCELONA.—Sres. Rosich Cárles y Comp.ª, Paseo de la Aduana, 25.
EN CETTE.—D. Guillermo Colom, Quai Commandant Samary-5.

L' UNIÓN

Compañía francesa de seguros contra incendios fundada en 1828

Esta Compañía, LA PRIMERA DE LAS COMPAÑÍAS FRANCESES DE SEGUROS CONTRA INCENDIOS POR LA IMPORTANCIA DE SU CARTERA, asegura además del riesgo de incendio, los daños que pueden ocasionar la caída del rayo, la explosión de gas de alumbrado, del vapor, de LA DINAMITA Y OTROS EXPLOSIVOS.

| | | |
|--------------------------------|-------------------|----------|
| Capital social | 10.000,000 | Francos |
| Reservas | 8.705,000 | " |
| Primas á cobrar | 74.287,038 | " |
| Total | 92.992,038 | " |
| Capitales asegurados | 15.127.713,242 | " |
| Sienestros pagados | 194.000,000 | " |

SEGURO DE COSECHAS

Esta antigua Compañía asegura también contra el incendio, los de trigo, cebada y avena, tanto en pie como segadas, en gavillas y sobre la era.

Sucursal española: Barcelona, Paseo de Colón y calle Merced, 20, 22 y 24.—Director, M. Gés.—Subdirector en Mallorca: B. Homar, Samaritano, 16, Palma.—Agente en Sóller, Arnaldo Casellas, Luna, 17.

Obras de D. José Rullán Pbro.

| | |
|---|-------|
| HISTORIA DE SÓLLER en sus relaciones con la general de Mallorca. Dos tomos en 4.º mayor de mil páginas cada uno, encuadernados en rústica, obra premiada con medalla de cobre en la Exposición Universal de Barcelona | 20'00 |
| INUNDACIÓN DE SÓLLER Y FORMALUTX, en 1885, capítulo adicional á la <i>Historia de Sóller</i> . Un tomo en 4.º de 120 páginas, encuadernado en rústica | 1'75 |
| CULTIVOS ARBÓREOS Y HERBÁCEOS. Memoria premiada con el pensamiento de oro y plata en el certamen del quincuagésimo aniversario de la fundación del Instituto Balear. Un tomo en 8.º, encuadernado en rústica | 2'50 |
| CULTIVO DEL NARANJO en las <i>Baleares</i> . Obra de reciente publicación, que forma un tomito en 8.º de 190 páginas, encuadernado en rústica | 1'50 |

Véndense en la tienda de artículos de escritorio de «La Sinceridad» —San Bartolomé, 17—SOLLER.

ISLEÑA MARÍTIMA



Viajes extraordinarios con itinerario.

El veloz buque á vapor

CATALUÑA

saldrá del puerto de Cette directamente para Sóller, el domingo, día 25 del actual á las 12 de la mañana.

CONSIGNATARIOS:

En Sóller, D. Ramón Coll.—En Cette, D. Bartolomé Tous.—En Marsella, don J. Mayol.

Se alquila una casa de recreo recién construida en la Torre del Alcahid, frente á la entrada del Puerto de Sóller, capaz para una numerosa familia. Tiene una espaciosa terraza, zaguán comedor y cinco espaciosas habitaciones dormitorios, y agua de cisterna; se arrienda además una cuarterada de terreno olivar y viña perteneciente á la finca.

Nota: También hay cochera y cuadra.

Para informes D. Guillermo Cardell, calle de la Romaguera, Sóller.

LASOLLERENSE

DE

JOSÉ COLL

CERBERA y PORT-BOU (Frontera franco-española) Aduanas, transportes, comisión, consignación y tránsito

Agencia especial para el trasbordo y reexpedición de naranjas, frutas frescas y pescados.

DAMIAN FRONTERA MAYAGUEZ.—(Puerto-Rico).

Almacén de calzado de todas clases y objetos de peletería.

Importaciones directas de los principales mercados del mundo, renovados quincenalmente.

Fábricas de curtidos y de calzado ventajosamente conocidas, por la excelencia de sus manufacturas en toda la Provincia.

VENTAS AL POR MAYOR

EL MOSAICO

COLECCION DE ESCRITOS LITERARIOS EN VERSO Y PROSA

DE

Pedro de Alcántara Peña y Nicolau

BASES PARA LA SUSCRIPCIÓN: La obra se publica por entregas semanales ó bisemanales de treinta y dos páginas de texto, impresas esmeradamente en buen papel y con su correspondiente cubierta.

Cada entrega vale veinte y cinco céntimos de peseta en Palma y treinta en los demás puntos; pudiendo los suscriptores, si así les conviniere, recibirlas por cuadernos de cuatro en cuatro entregas al precio de una peseta el cuaderno en todos los pueblos de Mallorca.

Las entregas sueltas ó atrasadas valdrán cincuenta céntimos de peseta.

Con una de las primeras entregas se regalará á cada suscriptor un retrato del autor en fototipia.

En el Establecimiento de Artículos de Escritorio, «La Sinceridad», calle de San Bartolomé n.º 17, Sóller, se admiten suscripciones.

◆Tinta negra Siglo XIX◆Tinta comunicativa◆Tinta violeta◆
◆Tinta carmin◆Tinta para sellar◆etc., etc.◆

La hay en venta en el establecimiento LA SINCERIDAD—San Bartolomé—17—SOLLER.

Petit Més de Maria

ó sia el Més de Maig dedicat á la Santissima Verja Maria,

Escrit p'en

P. DE A. PENYA

Este librito, que consta de 94 páginas en 4.º, contiene una colección de lecturas, oraciones y prácticas devotas para cada día del mes de mayo, escritas en mallorquín popular exclusivamente para las familias cristianas de esta isla y con aprobación de la autoridad eclesiástica.

Cada día está dedicado á una de las figuras de Nuestra Señora que se venera en muchos oratorios de la isla, conteniendo ligeros apuntes históricos de los hechos extraordinarios que dieron origen y desarrollo al culto de estas imágenes.

Se halla de venta en la tienda de artículos de escritorio de «La Sinceridad» al precio de cincuenta céntimos de peseta ejemplar.

PLATERÍA Y JOYERÍA

DE

JOAQUÍN CORTÉS

Estará abierta todos los domingos en el piso principal de la casa n.º 31, Plaza de la Constitución—SOLLER.

Se alquila una casa y corralito en punto muy céntrico de esta población. En esta imprenta informarán.

Naranjos y limones

ros. Los hay de diferentes tamaños, hermosos, lozanos y de clases escrupulosamente escogidas, en el vivero de Guillermo Rullán y Estades, Huerto del Convento.—Sóller.

Se desea alquilar una fábrica de tejidos con máquina de vapor y demás accesorios de aquella, todos en buen estado.

Dicha fábrica está situada en esta villa.

Para más informes dirigirse á su propietario D. Ramón Marqués domiciliado en la calle del Pastor n.º 28.—SOLLER.

JOSÉ PONS

18 Route Nationale, 18

CETTE (Herault)

Aduanas, transportes, comisión, consignación y tránsito

A PRECIOS MODERADOS

SOLLER.—Imp de «La Sinceridad»