



Informaciones locales

Un interesante indicador electoral

¿SABE V. DONDE HA DE VOTAR?

Consulte la presente relación de distritos y secciones, vea la demarcación que a cada uno corresponde y hallará el colegio en donde deba emitir el sufragio

A su debido tiempo se publicó la nueva división del término municipal de Burgos, por lo que a cuestiones electorales se refiere. Como posteriormente se han hecho algunas rectificaciones, consideramos de interés no sólo enumerar los distritos y señalar los emplazamientos de las secciones, sino fijar las calles que a cada uno corresponden, para facilitar a nuestros lectores la emisión de sufragio.

Primer distrito

Se divide en cinco secciones. PRIMERA SECCION.—El colegio electoral, se halla en la Escuela Nacional de niñas de Teatros y comprende las calles de Carral de los Infantes, Paloma, paseo del Espolón y Plaza del Duque de la Victoria.

SEGUNDA SECCION.—Escuela Normal antigua (San Lorenzo 31), calles de San Lorenzo, San Carlos, Plaza Mayor y Arco de Iglar.

TERCERA SECCION.—Escuela graduada de niños (San Lorenzo 33). Calles de Diego Porcelo, Llana de Adentro, Llana de Afuera y Sombreira.

CUARTA SECCION.—Biblioteca del Espolón (Traseras del Teatro), Calles del Cid, Fernando III el Santo, y Huerto del Rey.

QUINTA SECCION.—Cámara de la Propiedad (Lain Calvo 20). Toda la calle de Lain Calvo.

Segundo distrito

Se divide en otras cinco secciones. PRIMERA.—Planta baja del Palacio Provincial (Diputación).

SEGUNDA.—Sociedad de Cazadores y Pescadores (Almirante Bonifaz 15). Calles de Almirante Bonifaz, Mercado, Plaza de Alonso Martínez y Travesía del Mercado.

TERCERA.—Escuela de Párvulos de Santa Juana (San Juan 26). Calles de Moneda, Plaza del General Santocildes, y San Juan (números pares).

CUARTA.—Escuela graduada de niños (Santocildes 5). Calle de San Juan (números impares).

QUINTA.—Escuela de niños (General Sanz Pastor 2). Calles de Avellanés, General Sanz Pastor y Trinidad.

Tercer distrito

Está dividido en cuatro secciones. PRIMERA.—Palacio de Justicia (Audiencia).

SEGUNDA.—Oficina de Montes (Plaza del Duque de la Victoria, 18). Calles de Cadena y Eleta, Embajadores, Nuño Rasura, Plaza de Santa María y Santa Agueda.

TERCERA.—Escuela de niños (ca-

lle de Villalón 29, barrio de San Pedro, de la Fuente).

Calles de Lavadores, Paseo de los Cubos, Procurador, Ronda, San José, Tenerías y Villalón.

También pertenece a esta sección la población rural del barrio de Villalónquejar, casa cantina del nuevo Peral, Granja de Requejo, Granja de la Salud, Granja de San Martín de la Berdega, fábrica del señor Conde, Prisión central y Vivier de las Cañadas.

CUARTA.—Dispensario de la Cruz Roja (Cubos). Calles de Enrique III, Emperador, Francisco Salinas y San Zadornil.

Rural.—Barrio de Villagonzalo Arenas, carretera de Aguilar de Campoo, Casa del Polvorin de Rebolleda, Granja de Dos Hermanas, Granja de Lezano, Granja de Santa Lucia, y Granja de Villarramiro.

También se incluyen en esta sección las viviendas de la casa frente a la fábrica de jabón del señor Izquierdo, casa de Fuente Bermeja, casa del paso a nivel, ventorro de las Delgadillas, casas del Encuentro y ventorro del mismo nombre.

Cuarto distrito

Se halla dividido en cinco secciones. PRIMERA.—Colegio de San José (San Esteban, 1).

Todos los números impares de la calle de Fernán González, comprendidos del 1 al 57.

SEGUNDA.—Fábrica de harinas del señor Orejón, (Fernán González, 7). Los números impares de la calle de Fernán González, comprendidos desde el 71 al 87.

Todos los números pares de la mencionada calle de Fernán González, y la calle de doña Gimena.

TERCERA.—Asilo de Párvulos de San Julián (Hospital de los Ciegos). Calles de Alvar Fañez, Hospital de los Ciegos, San Gil y Subida a Saldaña.

CUARTA.—Escuela de niñas (San Pastor, 2). Calles del Arrabal de San Esteban, San Francisco y Tahonas.

QUINTA.—Colegio de San José (San Esteban, 1). Calles del Arco de San Esteban, Castreros, Pozo Seco, Saldaña y San Esteban.

Rural.—Casa del depósito de aguas, del Cerro de San Miguel, casa del guarda del mismo cerro y casa del guarda del Castillo.

Quinto distrito

También está dividido en cinco secciones. PRIMERA.—Comandancia de Ingenieros (Puebla).

Comprende toda la calle de la Puebla. SEGUNDA.—Escuela de niñas del Hospital de San Juan. (San Lesmes, 3). Calles de San Lesmes y Vitoria.

TERCERA.—Escuela Normal del Magisterio (Paseo de los Vadillos). Calles de las Calzadas, Conde Loza-

no, Diego Lainez, Juan Albarellos, Matadero, Morco, Paseo de los Vadillos, Petronila Casado, Plaza de San Juan, Rey Don Pedro y Las Delicias.

Rural.—Camino de las Calzadas, Camino de la Plata, casa del señor Jalón, fábrica del señor Fournier y casa próxima.

El camino de Las Calzadas comprende: central de «El Porvenir de Burgos», casa de Los Niveles, casas del término de La Tesorera y molino del señor Casado.

El Camino de la Plata: casas de los señores Arasú, Castrillo, Jiménez, Lallane, Sánchez, Soria, López Carranza y tres más recientemente construidas; depósito de municiones del Pradío de las Carderas y la Solana de la Plata.

CUARTA.—Fábrica de naipes del señor Moliner (carretera de Vitoria). Comprende la entidad local menor de Castañares, entidad local menor de Villayuda, Barriada Militar, carretera de Vitoria, El Planío, ventorro del Dos de Mayo y Viviero del Dos de Mayo.

La carretera de Vitoria comprende: granja de La Tesorera, ventorro del mismo nombre y casas del mismo término, fábrica de naipes del señor Moliner, ventorro de San Isidro y Molino Quemado.

QUINTA.—Escuela Normal del Magisterio (Paseo de los Vadillos). Comprende el barrio de Villatoro, ex-convento de Fresdelval, carretera de Santander, barrio de Villimar, Casa de la Vega, casas del Monte de la Ciudad y ex convento de los Descalzos. La carretera de Santander, comprende: Casa Blanca, casas de Guzmán, de Fuente Nueva y del campo de tiro militar y ventorros del Pechuelo y de Vista Alegre.

Sexto distrito

Se halla dividido en seis secciones. PRIMERA.—Escuelas nuevas de la calle de San Pablo.

Calles de la Calera, Cartuja, Miranda, Paseo de Andrés Manjón y calle de Valladolid.

SEGUNDA.—Escuelas nuevas de la calle de San Pablo. Calles de Burgense y Santa Clara.

TERCERA.—Escuelas nuevas de la calle de San Pablo. Calles de San Julián, Progreso y Tinte.

CUARTA.—Escuelas nuevas de la calle de San Pablo. Calles de Juan de Garay, Divino Valles, Plaza del Conde de Castro, San Lucas, Santa Cruz, San Pablo, Santa

Catalina, Siete Infantes de Lara y Trinidad. QUINTA.—Escuela de niños (San Pablo, 9). Calles de Andrés Martínez, Casillas, Crucero de San Julián, Diego de Silos, Mateo Cerezo, Molinillo, Nicolás de Vergara, Obispo Don Mauricio, Padre Diego Luis de San Vitores y San Pedro de Cardena.

También pertenece a esta sección el Crucero de San Julián con las seis cooperativas de casas baratas denominadas Alfonso XIII, Burgalesa, Crucero de San Julián, Juan de Vallejo, Helios y La Humanidad.

Se incluye igualmente en esta sección el chalet del Crucero y casas de don Angel de la Viuda, don Martín Herrera y don Pedro Castilla.

SEXTA.—Escuela de Trabajo (calle de Madrid). Comprende el Paseo de los Pisones y calle de Salas.

Rural.—Alfar de Cadenillas, camino de Mirabuenas, carretera de Cardena, Cooperativa «La Social», granja de Escobilla, granja de la Saucedilla y Piñón de Cruzas.

Pertenece también, el barrio de Cortes, Cartuja de Miraflores, casa del Campo Práctico, depósito de Aguas de Fuentes Blancas, casa de los Palomares, casas del señor Higón, granja «La Berlandina», paso a nivel del Arco del Parque, paso a nivel del camino de Cortes, ventorro de Las Veguillas y viviero de la Quinta.

La carretera de Cardena comprende: casas de don Bautista Gómez, de don Gregorio Olalla y otra, antiguo ventorro, «La Castilla», y ventorros de Fuente el Pinto y del Parralejo.

Séptimo distrito

Está dividido en siete secciones. PRIMERA.—Instituto de segunda enseñanza. Calles de Calatrava, Pablo Iglesias, Parra y plaza de Vega.

SEGUNDA.—Instituto de segunda enseñanza. Calles del Hospital Militar y San Cosme.

TERCERA.—Instituto de segunda enseñanza. Cada elector debe mirar antes el número que tiene en las listas, para facilitar la labor de la mesa electoral.

6.000 pesetas

La compra de un solo par de calcetines o medias MUNDIAL puede hacerle ganar 6.000 pesetas. Consulte comercios del ramo.

2.º con curso de CALCET RIA HISPANICA (S. A.)

La compra de un solo par de calcetines o medias MUNDIAL puede hacerle ganar 6.000 pesetas. Consulte comercios del ramo.

TERCERA.—Instituto de segunda enseñanza.

CUARTA.—Escuela de niñas (San Pastor, 2).

Calles del Arrabal de San Esteban, San Francisco y Tahonas.

QUINTA.—Colegio de San José (San Esteban, 1).

Calles del Arco de San Esteban, Castreros, Pozo Seco, Saldaña y San Esteban.

Rural.—Casa del depósito de aguas, del Cerro de San Miguel, casa del guarda del mismo cerro y casa del guarda del Castillo.

Academia Comercial Calle de San Juan, número 41

Ortografía - Caligrafía - Mecanografía - Correspondencia - Taquigrafía Derecho Mercantil - Técnico Comercial - Documentos Mercantiles Cálculos mercantiles

Contabilidad - Prácticas Comerciales - Operaciones de Banca y Bolsa Idiomas - Oposiciones para el Banco de España y demás Bancos Mercantiles de la Nación, etc., etc.

ELECCIONES!

Carteles de todos los tamaños, en tintas de color o negra Tipos de letra de todas las medidas Confeción llamativa

Imp. J. SAIZ--Vitoria, 22 y 24--Burgos Unica casa especializada en cartelería

Candidatura, manifestos, circulares, cuartillas, sobras, etc., etc.

Clinica dental del Dr. FEDERICO FRANK MADRID.--Villanueva, 19.--Teléf. 56.217

Partagás... y nada más



—¿Puedes prestarme cinco pesetas? —No eres exigente; yo iba a pedirte diez.

Crónica judicial

Audiencia territorial

Pleito procedente del Juzgado de Lerma, seguido entre don Quintín Munguía y don Daniel Romero, sobre reivindicación de una finca; ponente, señor Ibáñez; defensor licenciado, Zumárraga; procurador, señor Herrero; secretaria del licenciado Mena.

Audiencia provincial

Juicio oral, procedente del Juzgado de esta ciudad, contra Luciano Díez Vivanco, sobre hurto; ponente, señor Vallador; defensor licenciado, Blanco; procurador, señor Berruete; secretaria del licenciado Bustamante.

Juicio oral, procedente del Juzgado de Briviesca, contra Clemente Ruiz, sobre hurto; ponente, señor presidente; defensor licenciado, Cadiñanos; procurador, señor Guillart; secretaria del licenciado Mena.

Círculo de la Unión

Programa para hoy: De siete y media a cuatro (a elección) De siete a nueve (tarde).

- 1. «Washington Post», marcha. — Holzman. 2. «Asociación en Sol»,—Mozart. 3. «Cavalleria rusticana», ópera. — Mascagni. 4. «Alma del Payaso», tango. 5. «La Montería», selección.—Guerrero. 6. «¡Oh! Cécette Mitzi», fox-trot.—Heymann. 7. «¿Dónde estás corazón», tango (cantado). 8. «L'amour One step»,—Moffett. De diez y media a doce (noche): 1. «Juan Manuel (El Barbero)», pasodoble.—San Miguel. 2. «Canto por no llorar», «ya petición», tango cantado. 3. «La Geisha», ópera.—Jhonés. 4. «La romanza de la estrella»,—Wagner. 5. «Andan diciendo Pancha», rumba. 6. «Sabor de España», pasodoble.



Depositario exclusivo para Burgos: Ignacio Palacios Merced, núm. 17 BURGOS

— Cada elector debe mirar antes el número que tiene en las listas, para facilitar la labor de la mesa electoral. —

— Testificamos publicamente nuestro agradecimiento al jefe de Negociado del Ayuntamiento señor Inclán, que nos ha facilitado amablemente cuantos datos le hemos pedido para hacer esta información. —

J. DEL VAL DENTISTA (médico) Plaza del Duque de la Victoria, 7 (Antes plazuela del Arzobispado)

Es una garantía

Cuando un representante se atreve a vender coches para hacer servicio taxis, demuestra con ello que tiene una gran confianza en su marca. El taxi es un coche sometido a prueba constante y lleva siempre un maltrato por su excesivo y rudo trabajo

PEUGEOT ha vendido para este servicio dos coches de RUEDAS INDEPENDIENTES BU-2077 y BU-2152

¡Pruébelos y decida luego!

AGENTES EXCLUSIVOS: «Los Dos Chauffeurs» San Pablo, 34 X Teléfono 498 X BURGOS

Si lo que usted quiere es tomar un BUEN CAFE exija Cafés PANI Su alta calidad ha sido apreciada por el público en el corto tiempo que lleva en el mercado, Pruébelos y será un consumidor más. Despacho al por mayor en el tostadero Martínez del Campo, 12.--Teléf. 683-X BURGOS

LA SENORITA Doña Victorina García Riveras, Maestra Nacional, HA FALLECIDO EN TARDAJOS EL DIA 6 DE NOVIEMBRE DE 1933 A LOS 20 AÑOS DE EDAD HABIENDO RECIBIDO LOS SANTOS SACRAMENTOS Y LA BENDICION APOSTOLICA R. I. P. Su desconsolado padre, D. Alejandro García Tobar; hermanos, Félix y Asunción; hermano político, D. Pedro Saldaña; tíos, primos y demás familia Ruegan a sus amistades le tengan presente en sus oraciones y se dignen asistir al entierro y funeral que tendrán lugar en la villa de Tardajos, a las once de la mañana del día 7 de los corrientes, por cuyos actos de piedad les quedarán eternamente agradecidos. Tardajos 7 de Noviembre de 1933.





# PAGINA AGRICOLA Y MERCANTIL

## MERCADOS

## REVISTA DE MERCADOS

## INTERESES DEL LABRADOR

### Persistiendo en un error

Por Ramiro Villarino Campero

No escribo yo nunca sobre temas y cosas que no conozco por no haberlo visto y estudiado en la realidad, y aunque lo, y lo mucho, los libros son para mí una cosa muy distinta de lo que suelen ser para muchas personas, que tratan de los problemas y cuestiones del campo, que solamente conocen por los libros.

He realizado en estos últimos días un viaje y he aprovechado, como siempre, mucha parte de tiempo para verlo que en el agro se hace en cuanto a trabajos de cultivo.

Y he visto, que en no pocas tierras y aun cuando el tiempo es malo, se está sembrando trigo, y unido esto que he visto a las noticias que tengo, veo con dolor, que se insiste en lo que reputo de equivocación funesta para nuestra riqueza.

Muchos años llevo invertidos en esta campaña, encaminada a lograr que se sembrara trigo solamente en los terrenos aptos para esa producción, y no he de ceder en el empeño, que estimo importante para mi patria.

Y esta persistente campaña, obedeciendo a mi amor al labrador español que, con su tenacidad irreflexiva agrava, un año y otro, su difícil situación.

Todas cuantas personas tratan, ponderadamente, esta fundamental cuestión, (quién dice—no puede ser de otra manera—en que el cultivo de café en España, es caro y su producción contingente como ninguna otra.

Y cuando—por que casualmente se han reunido todas o la mayor parte de las condiciones y circunstancias que son precisas para la producción cereal y en especial la triguera—la cosecha es abundante el mercado se resiste y congestiona con esa abundancia y los precios bajan y el labrador no puede vender a los precios del mercado, porque vender significa, llegado este caso la ruina y como el labrador, en un momento y mueve por ciento de los casos, no tiene fuerzas de resistencia por la malhadada y compleja organización en que vive, o vende con daño o no vende de ninguna manera, y el resultado es el mismo y se concreta en la penuria constante del vivir del hombre del campo.

Los porcentajes de producción triguera de España, estudiados por provincias y en no pocas ocasiones por localidad, son una demostración de la inaprovechabilidad del cultivo del trigo, como base o al menos como uno de los primeros elementos de vida para el labrador.

Cierto, de absoluta certidumbre, es que el sesenta por ciento de las tierras cultivadas para la obtención de trigo no son aptas para ello, por su constitución física, por su altitud, por su orientación, por la climatología—lluvias, temperaturas, vientos etc.—y bien sabido es que en muchísimos casos, en una inmensa mayoría, el labrador, y aún a veces el agricultor, no sabe o cree que no puede, hacer otra cosa y siembra trigo y pierde, o por lo menos, no gana dinero.

Oigo y leo en muchas ocasiones coros de alabanzas y alegría porque aumenta el área dedicada al cultivo cereal, y especialmente, la superficie dedicada al trigo.

Y yo lamento eso y afirmo que, en España la superficie dedicada a este cultivo, es absolutamente excesiva, y lo que es peor, integrada por terrenos que no pueden, en modo alguno, ofrecer beneficio positivo al labrador.

Si la cosecha es abundante, el trigo no tiene precio. Si el trigo alcanza buen precio, es porque la cosecha ha resultado deficiente.

Puede objetarse preguntando cuál ha de ser la manera de buscar y hallar remedio.

Y no es difícil de contestar. El remedio está en sembrar menos trigo y abonar y cultivar con mayor esmero.

Y no aferrarse al lamentable sistema del monocultivo.

Si la cosecha es abundante, el trigo no tiene precio. Si el trigo alcanza buen precio, es porque la cosecha ha resultado deficiente.

Puede objetarse preguntando cuál ha de ser la manera de buscar y hallar remedio.

Y no es difícil de contestar. El remedio está en sembrar menos trigo y abonar y cultivar con mayor esmero.

Y no aferrarse al lamentable sistema del monocultivo.

Si la cosecha es abundante, el trigo no tiene precio. Si el trigo alcanza buen precio, es porque la cosecha ha resultado deficiente.

Puede objetarse preguntando cuál ha de ser la manera de buscar y hallar remedio.

Y no es difícil de contestar. El remedio está en sembrar menos trigo y abonar y cultivar con mayor esmero.

Y no aferrarse al lamentable sistema del monocultivo.

Si la cosecha es abundante, el trigo no tiene precio. Si el trigo alcanza buen precio, es porque la cosecha ha resultado deficiente.

Puede objetarse preguntando cuál ha de ser la manera de buscar y hallar remedio.

Y no es difícil de contestar. El remedio está en sembrar menos trigo y abonar y cultivar con mayor esmero.

Y no aferrarse al lamentable sistema del monocultivo.

Si la cosecha es abundante, el trigo no tiene precio. Si el trigo alcanza buen precio, es porque la cosecha ha resultado deficiente.

Puede objetarse preguntando cuál ha de ser la manera de buscar y hallar remedio.

Y no es difícil de contestar. El remedio está en sembrar menos trigo y abonar y cultivar con mayor esmero.

Y no aferrarse al lamentable sistema del monocultivo.

### De Burgos

**Cereales**  
Las entradas de toda clase de granos en el mercado de hoy han sido más importantes que las habidas en la presente semana.  
Los precios se mantienen con firmeza y el alza iniciada en el trigo se ha visto cortada al rebajar la tasa de las harinas en la provincia.  
Se cotizó a los siguientes precios:  
Trigo, precio de tasa,  
cebada 40 reales fanega,  
Algarrobas, 56,  
Yeros, 74,  
Avena, 30.

**HARINA**  
Harinas precio de tasa, a 57 pesetas saco de 100 kilos sin saco,  
Manitoba, a 50 pesetas las 100 kilos,  
Catalán, 64,  
Extra, 69,  
Corriente panadera, 57.

**DESPOJOS DE FABRICA**  
Harinilla primera, 18 pesetas saco de cuatro arrobas,  
Idem segunda, 15,  
Comidilla, 16,  
Salvado, 6,75 idem de tres arrobas,  
Salvado, 7,00.

**PAN**  
Precio de tasa, 0,57 pesetas kilo,  
Pan de familia, 0,57 pesetas kilo.

**Abastos**  
En el Mercado Cubierto  
Queso duro, 3,50 y 4,00 pesetas kilo,  
Idem blando, 2,50,  
Huevos, 3,00 y 2,72 pesetas docena,  
Gallinas, a 16 pesetas,  
Gallos, 7 y 8,  
Pichones, 3,00 y 2,50 par,  
Conejos caseros, a 5 y 4,  
Pardices, 3 pesetas una,  
Patatas encarnadas, 2, pesetas arroba,  
Idem blancas, 1,75,  
Alubias, 0,60,  
Perales, 0,60,  
Melones, 0,50,  
Manzanas, 0,60,  
Uvas, 0,40,  
Pimientos, 0,50,  
Tomates, 0,25 el kilo.  
**Pescaderías Vivas**  
Sardina, 1,20 pesetas kilo,  
Sardineta, 0,80,  
Chimcharro, 1,20,  
Pescadilla, 1,50,  
Jibias, 0,30,  
Zapatero, 1,40.

### De la provincia

**ARANDA DE DUERO**  
Trigo superior, 45 pesetas los 100 kilos,  
Idem mocho segunda, 44,  
Idem rojo, tercera, 43,  
Centeno, 32,  
Cebada, 29,  
Algarrobas, 35,  
Muelas, 1,20 pesetas el kilo,  
Yeros, 35 los 100 kilos,  
Lentejas, 1,40 kilo,  
Avena, 25 los 100,  
Garbanzos superiores, 2 el kilo,  
Idem regulares, 1,80,  
Idem medianos, 1,75,  
Alubias, 40,  
Aceite, 1,80 pesetas el litro,  
Vino blanco, 0,50,  
Idem claro, 0,50,  
Idem tinto, 0,50,  
Vinagre, 0,50,  
Harina extra primera, 60 pesetas los 100 kilos,  
Idem superfinas, 58,  
Idem corriente, 56,  
Harinilla, saco corriente de 57 kilos y medio, 17,50 pesetas,  
Comidilla, saco corriente de 46 kilos, 9 pesetas,  
Salvados, saco corriente de 34 kilos y medio, 6,75 pesetas,  
Patatas pequeñas, 0,75 pesetas arroba,  
Idem blancas grandes, 1,75,  
Idem de riñón 2,00

**PAMPLIEGA**  
Trigo ágaga, 78 reales fanega,  
Idem mocho, 76,  
Idem rojo, 75,  
Centeno, 52,  
Cebada, 35,  
Algarrobas, 62,  
Yeros, 84,  
Muelas, 51,  
Avena, 27,  
Harina primera, 62 pesetas los 100 kilos,  
Idem segunda, 60,  
Idem tercera, 57,  
Salvado primera, 12 pesetas fanega,  
Idem segunda, 12,  
Patatas, 8 y 9 reales arroba,  
Aceite, 21 pesetas cántara.

**BRIVIESCA**  
Trigo rojo, 72 reales fanega,  
Centeno, 56,  
Cebada, 36,  
Habas, 58,  
Muelas, 50,  
Yeros, 72,  
Avena, 28,  
Patatas, 2 pesetas arroba,  
Aceite, 21 pesetas arroba,  
Lana blanca lavada, 36 pesetas arroba,  
Idem idem sucia, 18,  
Piel de cabrito, 3,50 pesetas,  
Idem de cordero, 1,50.

**TRIGOS.**—Ha causado muy buen efecto entre los agricultores interesados el decreto referente a la nueva tasa del trigo, así como el que ésta sea escalonada, si bien se hubiera deseado que el precio mínimo fuese más elevado, por aminorarlo así el valor actual de los jornales y demás elementos de trabajo. Lo importante, ahora, es que la tasa se cumpla y no ocurra como en otras ocasiones que pasados los primeros días, se convierte en una de tantas disposiciones que se acatan, pero no se cumplen.

Momentáneamente se han reducido las operaciones, porque la oferta se ha retirado y la demanda se encuentra a la expectativa de lo que ocurra; de creer es que tal reducción durará poco.

Por el ministerio de Agricultura se nombró recientemente una Comisión para estudiar el comercio del trigo en el Canadá y los Estados Unidos, y habiendo entregado ya la misma los datos que ha recogido acerca de los distintos aspectos que presenta la organización comercial de granos en ambos países, el director general de Agricultura ha indicado la necesidad de hacer un estudio previo en España sobre el movimiento comercial de la cosecha para poder determinar qué puntos del sistema que se sigue en Canadá y Estados Unidos pueden ser aplicables en nuestro país, y en su día poder presentar al estudio del Gobierno, el correspondiente proyecto que sirva para regular la producción y el consumo de cereales en España con las máximas garantías de que resulte verdaderamente beneficiosa para los agricultores y para la economía nacional.

El mercado de Valladolid, se ha paralizado y los precios se han elevado. Ya se paga fácilmente por encima de la tasa antigua y es probable, que en fecha próxima se supere la mínima fijada recientemente.

Varias plazas cotizan la fanega: Soria, a 79 reales; Palencia, a 73 y 74; Medina del Campo, a 80; Herrera de Pisuerga, a 74; Tiedra, a 73; Mansilla de las Mulas, de 74 a 76; Villamañán, a 79; Cantalejo, a 76; Briviesca, a 72; Medi-

naceli, a 78; Castrojeriz, a 70; Torquemada, a 73; Lerma y Castrojaño, a 74.  
Albacete cotiza: trigo fino, a 48 pesetas los 100 kilos; corriente, mocho, candeal y jeja, a 46.  
En Zamora es muy escasa la animación de ventas en este cereal. Se reciben ofrecimientos de partidas de finca de Salamanca, Avila, y Segovia, por 32 pesetas los 100 kilos, sin saco y sobre vagón origen; de Palma, pienden, a 32,50.

Comunican de Zamora que aquella región se halla en régimen de lluvias, que favorecen a las localidades en que se efectuó la siembra, porque el agua supone para los mismos un beneficio incalculable y donde no se ha efectuado todavía el régimen de agua o constante significa que las tierras especialmente en la parte montañosa se encontrarán en situación inmejorable para que aquella se efectúe.

En cuanto al negocio ha experimentado una reacción muy favorable a consecuencia del decreto antes mencionado.

En el mercado de Rea, la demanda es regular y su tendencia firme, cotizándose entre 47,50 y 48,50 pesetas los 100 kilos sobre vagón pens, saco comprendido.

Sevilla cotiza entre 48 y 49 pesetas los 100 kilos sin saco sobre vagón, o muelle Sevilla.

Valencia: candeal Mancha, a 46 pesetas los 100 kilos; sobre vagón procedencia, sin envase; jeja, a 44; trenbrillas, a 44; candeal Peñaranda, a 45 con envase. Salamanca a 46; extremo, duro y crucher, a 44; rubión gomecello, a 43; duro Andalucía, a 44.

Barcelona: candeal Castilla, de 46,50 a 48,50 pesetas los 100 kilos en origen; Mancha jeja de 46,50 a 48,50; Mancha candeal, de 47,50 a 49; Navarra, a 48; Urgel, de 52 a 53; tomare, a 45; Extremadura, blanquillo, de 45 a 46; Extremadura crucher, a 46; Lérida, a 49,50.

Semole de Extremadura, a 50 pesetas los 100 kilos bordo Sevilla o Cádiz idem de Andalucía, a 47.

**REGALAMOS**  
Le obsequiaremos a Vd. con una preciosa MUÑECA "LENZI" de 74 cms. de alto, de calidad muy fina, a título de propaganda, sin hacer ningún desembolso de su parte. Recorte este aviso y remítalo con su nombre y dirección, y recibirá a vuelta de correo las instrucciones.  
A. ISCLA  
P. García Hernández, 174, 5.º, 1.º BARCELONA

**Rernández-Villa Hermanos**  
BANQUEROS  
Casa fundada en 1872  
Banca - Bolsa - Cambio  
Caja de Ahorros  
¿Buenos paños?  
Solamente en la Sastrería de Taudoro L. Pavón  
encontraréis los de mejor calidad.  
BUEN CORTE :: PRONTITUD ECONOMIA  
La clientela de la casa y el público en general, encontrarán los más variados surtidos para la confección de trajes y abrigos para caballeros  
ESPOLON, 20 — BURGOS  
(Junto al almacén de música)

**JUEGOS DE INVIERNO**  
NAIPES  
DOMINOS  
DAMAS  
AJEDREZ  
LOTERIAS  
DADOS  
DOMINGO DE PABLO  
Plaza Mayor 50.

**LA COCINA**  
Visite Vd.  
Vicente y Canales  
Almirante Burgos 6  
Burgos

**La Solana de la Plata**  
Venta económica de hortícolas en la finca  
Camino de la Plata

**¿Una bebida deliciosa?**  
CERVEZA  
"La Cruz Blanca"  
DE SANTANDER  
Único depositario en Burgos: Ignacio Palacios

**SOLUCION BENEDICTO**  
Glicerofosfato de Cal y CREOSOTAL  
Catarros bronco-pulmonares, bronquitis, asma  
Auxiliar valioso en tuberculosos  
No irrita el intestino como la creosota  
FARMACIAS.—Por mayor: SAN BERNARDO, 39 (antes 41) Madrid

**Sombreros**  
Gran surtido en formas

**Gorras**  
En caso surtido en dibujos

**CASA SAIZ**  
SOMBRERERIA  
(JUNTO A LA CASA DE MOLINER)  
La numerosa clientela de esta Casa se ha ido formando por la constancia en mantener precios económicos dentro de las mejores calidades de los artículos.  
( El precio bajo de nuestra Casa es una garantía para el cliente )  
Ligas Tirantes Pañuelos

**Señoras**  
Últimas novedades de la temporada en sombreros

**Bombas Siemens**  
para riegos, aguas calientes e industriales.  
PRESUPUESTOS SIN COMPROMISO  
**Siemens Industrial Eléctrica S. A.**  
Alameda de Urquijo, 3  
Teléfono 12.036. Bilbao

**ATWATER KENT** Diminuto  
UNIVERSAL, para corriente alterna o continua. Superheterodino 5 válvulas. Control automático de volumen y altavoz dinámico. Pone la supremacía de un legítimo ATWATER KENT al alcance de las familias más modestas.  
**ATWATER KENT RADIO**  
AUTO ELECTRICIDAD, S. A.  
Barcelona - Madrid  
Representante en Burgos:  
M. Mata Villanueva. - Espolón, 1  
**Novelas gratis**  
Pídales, antes de que se agoten, las costeadas por generosos favorecedores de la cultura. Enviamos lista impresa con los nombres de los señores donantes. Pida también lista de regalos, como juegos de tocador, esculturas, jarrones, pitilleras, carteras, etc.  
Envíe el cupón a La Novela Gratuita, CORDOBA.  
Don Profesión Señas

# SAISON PARISIANA

(EL CINEMA DEL SONIDO PERFECTO)

Mañana, martes, a las siete y cuarto, ¡¡Gran acontecimiento!!  
**Greta Garbo**, la excelsa figura de la pantalla en su mejor película sonora

## INSPIRACION

Es la historia de una mujer mundana y un provinciano en el torbellino alegre de París.

Encargue su localidad — Esta cinta no será reprisada

Pronto... **Tatán de los monos** La película inolvidable

# Casa Munguía

Primera casa en confecciones para caballero, señora y niños

Plaza Mayor, 43. Lala-Calvo 8 y 11.—Snoonal: Plaza Mayor 3 Burgos

Teléfono, 503-B

Teléfono, 633

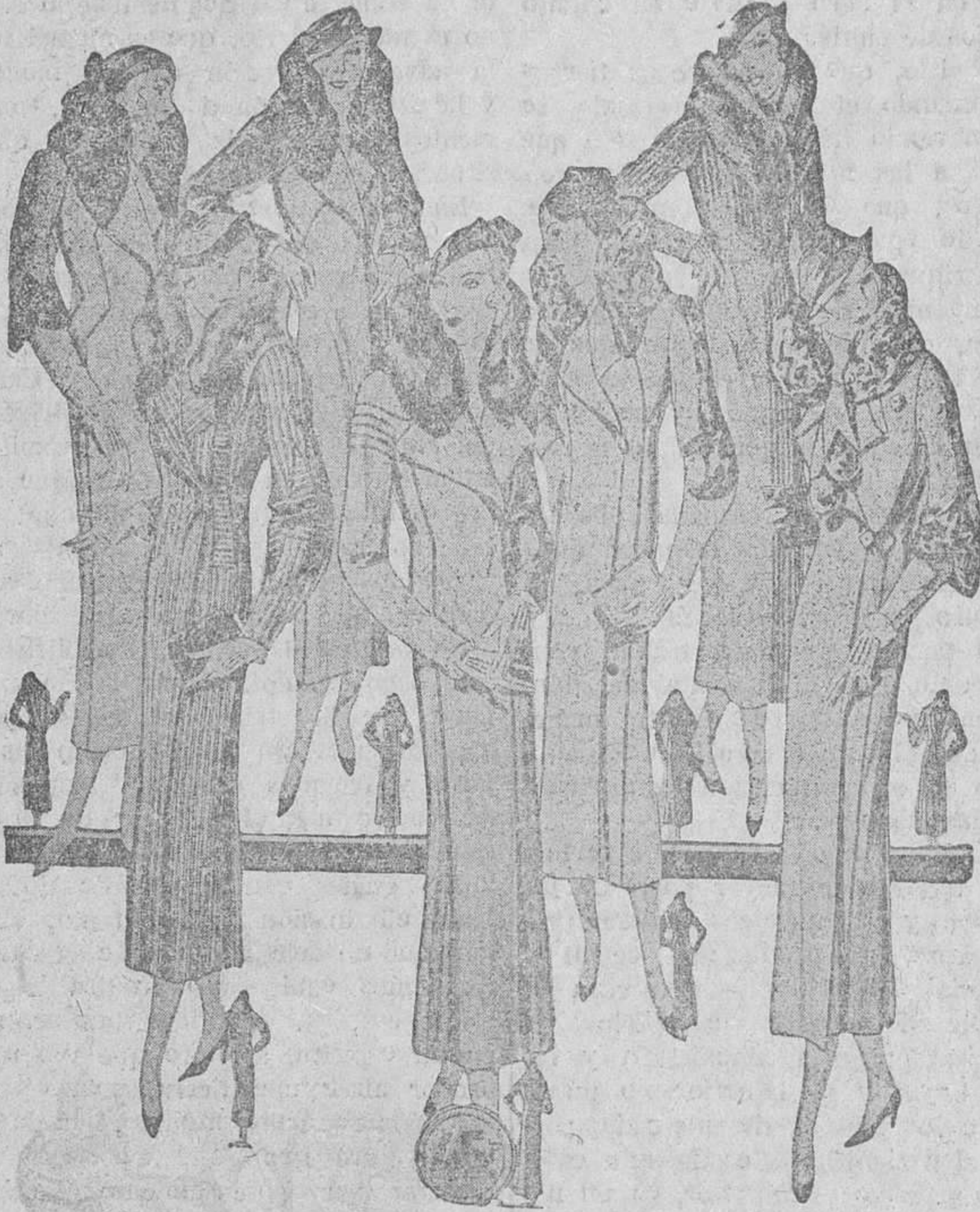

Cinuenta modelos distintos en abrigos de gamuza novedad, modelos creación de París, a 25, 30, 40, 50, 60, 70, 80, 90 y 100 pesetas.



Abriguitos para niños, modelos nove dad, de 15, 18, 20, 25 y 30 pesetas.

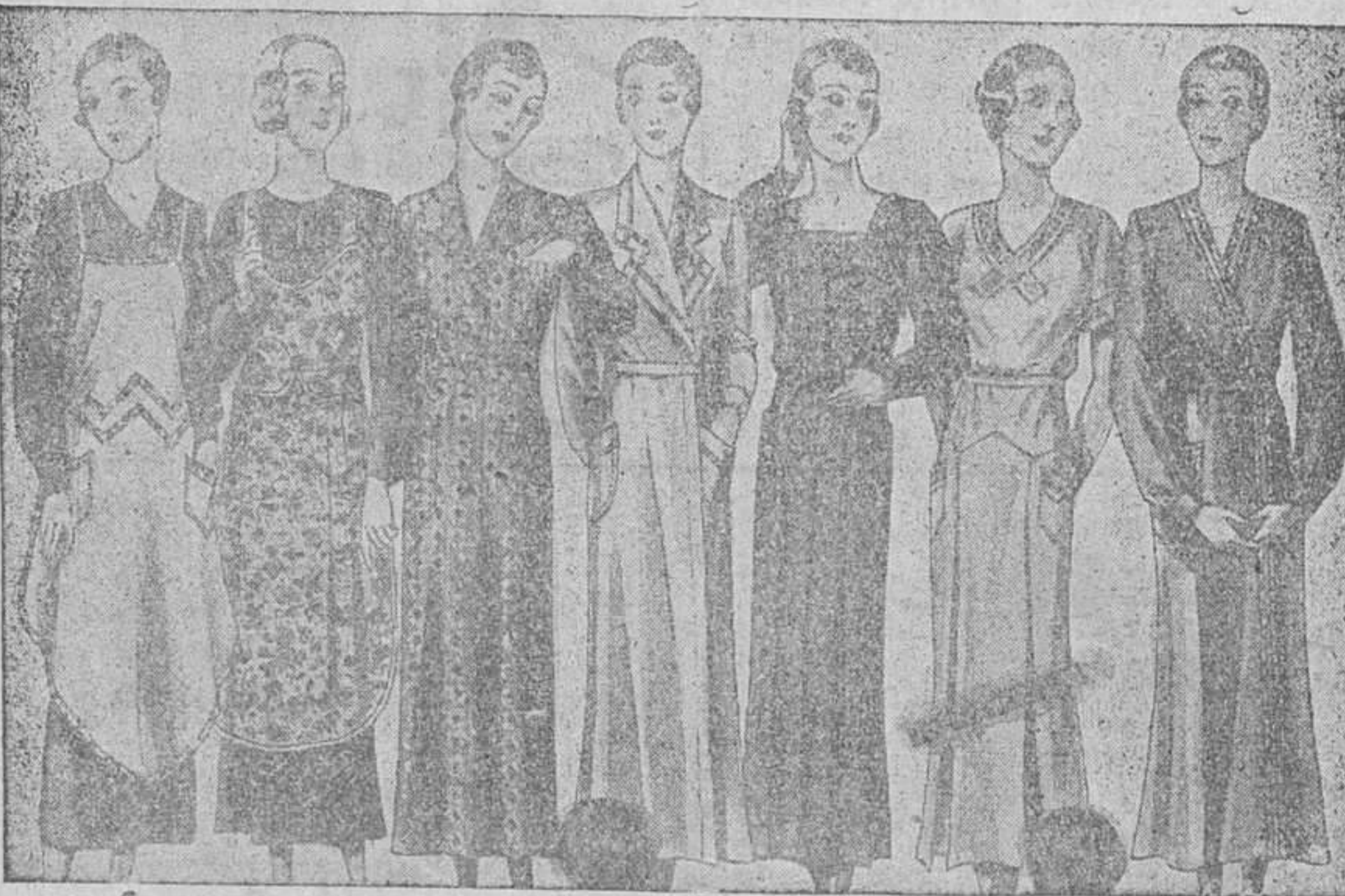

Batas y uniformes, todos los gustos, diversidad de modelos, de 8, 10, 12 y 15 pesetas.

La Casa que más surtido presenta y más barato vende

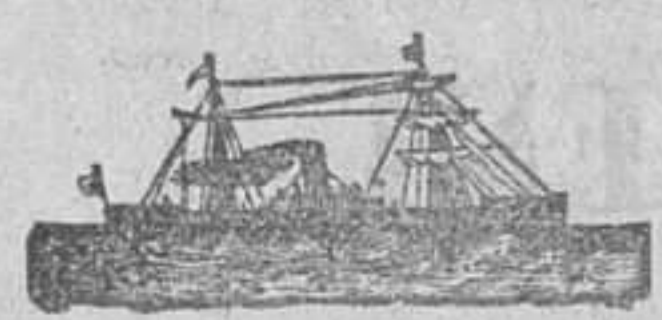

## Compañía del Pacífico

Para Habana, Colón, Panamá, La Libertad, Paíta, Callao, Mollendo, Arica, Iquique, Tocopilla, Antofagasta y Valparaíso, saldrá de Santander el Motonave REINA DEL PACIFICO, 12 de Noviembre. Vapor «ORBITA», 24 de Diciembre.

Admiten pasaje de lujo, primera, segunda y tercera clase y carga.

Para informes, dirigirse a sus agentes:

**Hijos de Basterrechea**  
Paseo de Pereda, 9.—SANTANDER

## EL CINE DE MODA

TEATRO PRINCIPAL

Mañana, martes  
Gran función, a las 7 en punto

Programa monstruo — 2 películas, 2

1.º Estreno de la película deportiva con un interesante match de boxeo MADISON SQUAREGARDEN por el «as» de la gracia Jack Oakie.  
2.º EL PRINCIPE GONDOLERO, totalmente hablada en castellano por Rosita Moreno y Roberto Rey.

Miércoles.—DEBUT compañía Herrero-Soto. ESTRENO de la obra de Muñoz Seca EL REFUGIO.

# Herniados

Ahora que podéis debéis curaros. Está plenamente demostrado, por las miles de curaciones logradas, que los mejores aparatos del mundo para combatir toda clase de hernias, en hombres, mujeres y niños, son los del conocido ortopédico SENOR TORRENT, sin trabas ni tirantes engorrosos, no pesan ni abultan, amoldándose como un guante. Son una maravilla que sin la más pequeña molestia transforman rápidamente a todos los herniados en seres perfectos y robustos como eran antes de estar quebrados. Herniados todos: en bien de vuestra salud, desconfiad de muchos anuncios que todo es palabrería y mera propaganda, y si queréis acabar para siempre con vuestras dolencias, visitad sin pérdida de tiempo al especialista Sr. TORRENT, que gustosamente atenderá gratis a cuantos se le presenten en BURGOS, y en el Hotel Universal, únicamente el próximo JUEVES, día 9 del corriente.

NOTAS: En Logroño, el día 8, en el Hotel París; en Vitoria, el día 10, en el Hotel Francia, y en Bilbao, el día 11, en el Hotel Marañón (Correo, 23). ESPECIALIDAD en fajas medicas y demás aparatos para curar y evitar todas las dolencias propias de la mujer. Talleres y despacho en Barceles: UNION, 13, CASA TORRENT.

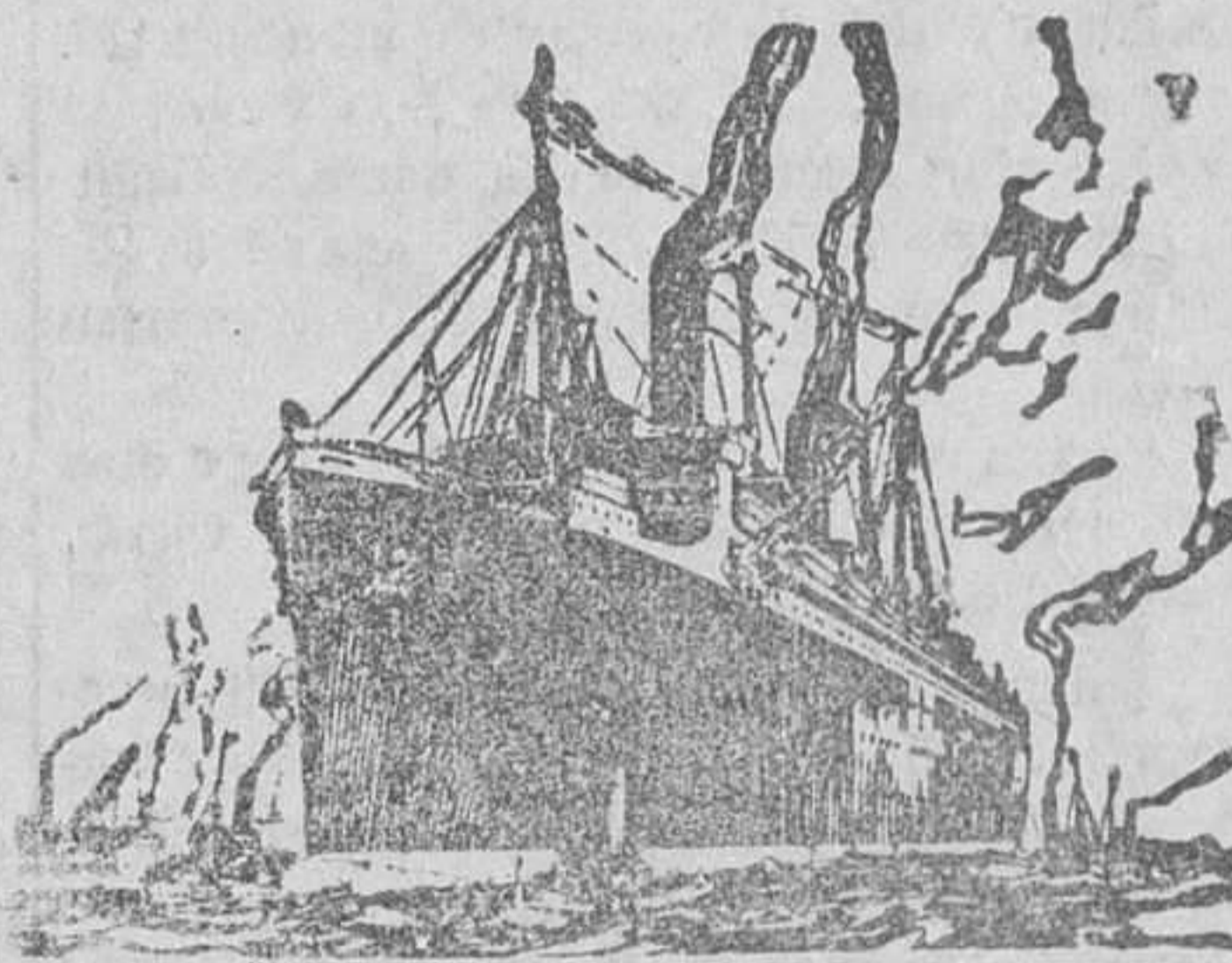

## Hamburg-Amérika Linie

Servicio rápido de pasaje y carga para

## Cuba y México

El día 21 de Noviembre saldrá del puerto de SANTANDER la magnífica motonave «ORINOCO», admitiendo pasajeros de PRIMERA, CLASE TURISTA y TERCERA CLASE.

Para informes, dirigirse a sus agentes:  
**HOPPE Y COMPAÑIA**-Apartado 27-Tel.º 13-02 SANTANDER

Para pasajes de cámara, dirigirse a VALERIANO DEL BARRIO, Puebla, 20 al 24, 1.º-BURGOS

PRIMERA MANUFACTURA ESPAÑOLA DE MÁQUINAS PARA COSER

LA S.D.A. A. COOP.  
**ALFA**  
garantiza sus máquinas de coser de todo defecto de construcción o materiales por diez años.  
Ha tenido en cuenta todos los perfeccionamientos mecánicos y manufactureros para fundar su crédito industrial sobre la más alta calidad de sus productos.  
Pida un catálogo gratis a  
MÁQUINAS DE COSER ALFA  
EIBAR (ESPAÑA)  
REPRESENTANTE  
**RESTITUTO GARRIDO**  
Sombrerería, núm. 35  
BURGOS

La casa más surtida y que más barato vende en Burgos las cosas y muebles, es sin duda alguna

## La Gran Bretaña

En esta casa se vende el sommier «Gran Bretaña»

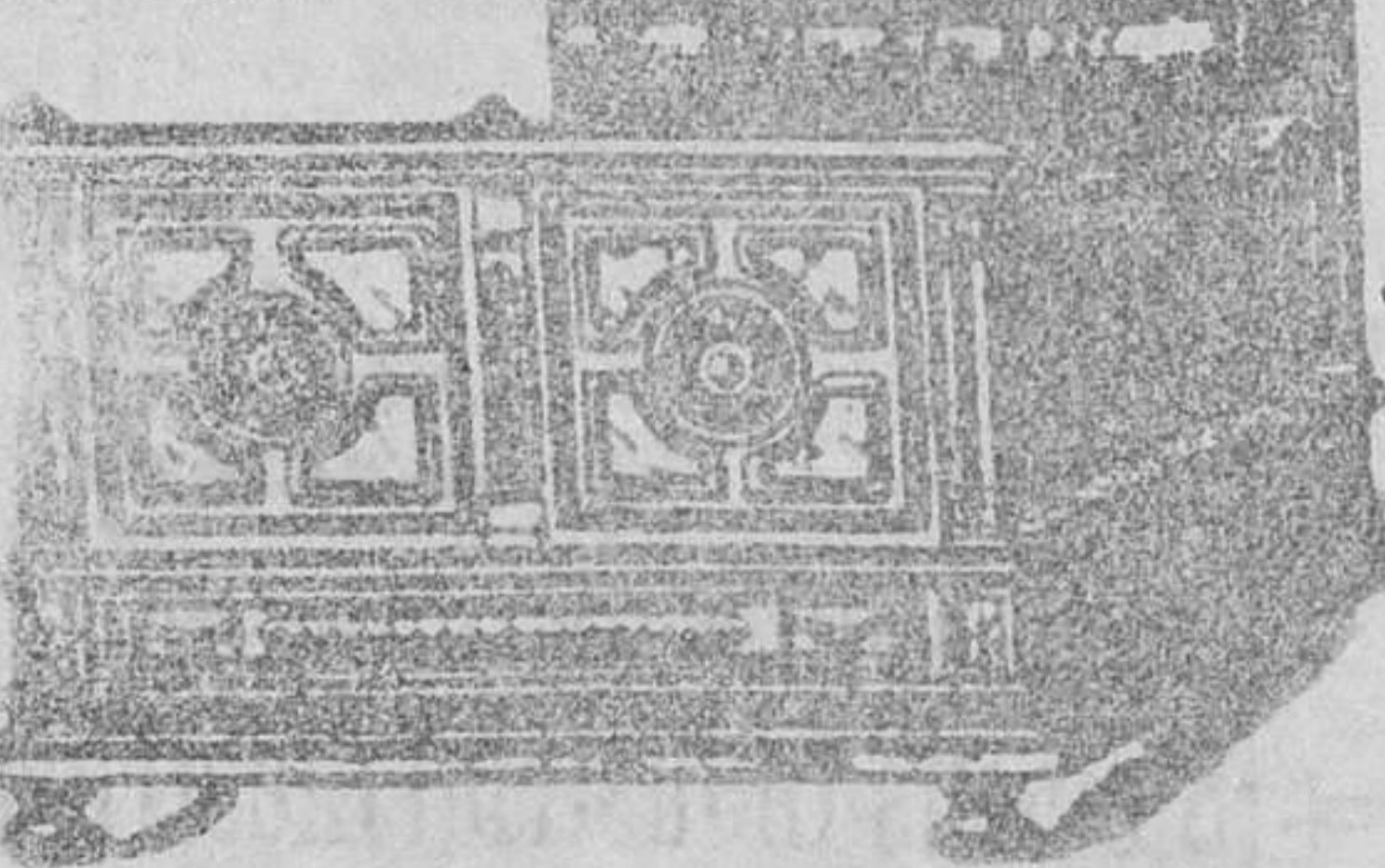

Cuando necesite camas ó muebles de cualquiera clase, antes de hacer sus compras en otra parte no deje de visitar este establecimiento que tan conocido es en todo Burgos no solo por vender a precios baratísimos, sino porque todos sus géneros son de absoluta solidez.

Comprando en esta casa irá perfectamente servido y ahorrará dinero

Siempre grandes extensiones.

Los últimos modelos Géneros de gran fantasía y de absoluta solidez

La Gran Bretaña — Vitoria, 14 — Burgos

# OLISEO CASTILLA

Mañana, a las siete y cuarto, ESTRENO de la película «Fox»

## Suerte de marino

Encantadora comedia interpretada magistralmente por la pareja predilecta de público español JAMES DUNN y SALLY EILERS

Muy en breve: ESTRENO de la sublime superproducción

## Viaje de ida

Romántica y singular producción dialogada en español por William Cowell y Kay Francis.

Próximamente: Estreno de la magna superproducción **Cabalgata** La mejor película del siglo

## GRAN FABRICA

de libros rayados y cajas de cartón de E. Martínez

Lala-Calvo 12 Burgo  
Mayores — Diarios — Copiadores  
Libros de hojas cambiables rayados de todas clases

ENCUADERNACIONES  
Precios económicos

## CALLOS

Usando solo tres días el patentado **UNGUENTO MAGICO** desaparecen totalmente callos y durezas, ojos de gallo, verrugas y juanetes.

Hay muchas imitaciones ineficaces. En todas partes, 1,50 ptas. Por correo, 2  
Farmacia Puerto. Plaza de San Ildefonso, 8 MADRID



# ¡¡ Herniados !!

Gabinetes ortopédicos, con taller de su propiedad, del reputado y bien conocido ortopédico

## Jesús de Grado

(VILLADIEGO Burgos)

Se construye y arregla toda clase de aparatos ortopédicos. Ultimos modelos de piernas y brazos artificiales. Aparatos para corregir piernas y pies torcidos. Corsés ortopédicos para el mal de Pott y derivaciones de la columna vertebral. Plantillas para pies planos. Toda clase de fajas contra la obesidad, riñón flotante, descenso de estómago, eventraciones y medicas para cada caso.

construidose especialmente para cada caso, garantizando la absoluta contención de la hernia.

En BURGOS estará dicho especialista el día 1 y 15 de cada mes, en el HOTEL UNIVERSAL, desde las diez de la mañana hasta las cuatro de la tarde, donde facilitará gratuitamente y con sumo gusto toda clase de consultas y explicaciones que se le pidan. ¡No confundirse! El día primero y el 15 de cada mes, en el HOTEL UNIVERSAL

# OBRAS DE RAFAEL PEREZ Y PEREZ

Autor de «Inmaculada»

Adquiera usted las obras completas de RAFAEL PEREZ Y PEREZ, 10 extraordinarias novelas de 400 páginas, abonando 41,50 pesetas en cuatro plazos mensuales. Si el pago se hace al contado, recibirá gratis un precioso mueble-biblioteca.

RAFAEL PEREZ Y PEREZ domina, como nadie, el secreto del interés; sus novelas son hondamente emotivas. Delectan extraordinariamente, cautivan y entusiasman. Toda la Prensa de España ha hecho de sus obras el más caluroso elogio.

«BIBLIOTECA PATRIA».—Fuencarral, 136, MADRID

Don . . . . . domicilio en . . . . . calle . . . . . n.º . . . . . acepta las obras completas de RAFAEL PEREZ Y PEREZ, y su importe lo abonará (indíquese a plazos o al contado) . . . . .

(FIRMA)

AMASADORAS SOBADORAS HORNOS DE PANADERIA  
Lo más perfecto y económico

Bombas para todos usos  
Adobadoras para embutidos

Constructor: ISIDORO JOVER.-Logroño

## Aviso de interés

A los suscriptores de novelas de Editorial Castro, S. A.

No se deje engañar por unos maleantes que van por las casas pidiendo, con diversos argumentos, colecciones de cupones y dinero.

Entiéndase únicamente con la casa o con el corresponsal cuyo nombre y dirección conozca, y no pague más cuadernos que los que recibe, cerciorándose de que la lectura se corresponde con la de los cuadernos ya en su poder.

Si tiene alguna obra cortada o reclamación que hacer, avísenos enseguida y se le atenderá.

Pida GRATIS el primer cuaderno de obras nuevas.

Necesitamos corresponsales en plazas no comprometidas

# UNDERWOOD

G. M. Guillermo Trunniger, S. A.

UNICO REPRESENTANTE

para Burgos y su provincia:

Gonzalo de Sebastián

LAS DELICIAS, 2.—Teléfono 247

