Diario de Burgos

ÚLTIMOS TELEGRAMAS Y NOTICIAS DE LA TARDE

Año XXXV. Núm. 10.336.—Burgos / Imprenta, Redacción y Administración: Vitoria, 16, bajo. Teléfono 165 / Lunes 16 de Febrero de 1925

España en Marruecos

Hoja oficial

El Excmo. Sr. Subsecretario del ministerio de la Gobernación comunica, por telegrama de hoy, lo siguiente:

«Madrid 16.—(0'40).

Noticias oficiales de Marruecos:

Parte de guerra del día de ayer.

Zona oriental.—Fuerzas mehalla Melilla, en número de 400 fusiles, atacaron por sorpresa en la madrugada de ayer las guardias enemigas situadas en trincheras de Monte Tungun (Beni Ulixech), dispersándolas y apoderándose de diversos elementos y víveres de la misma, sin novedad por nuestra parte.

Zona occidental, sin novedad.

El temporal ha causado destrozos en varias posiciones, que se procurarán arreglar con toda urgencia.

Al intentar franquear la barra del puerto de Larache el vapor *San Nicolás* procedente de Tánger, ha naufragado. Unicamente se tienen noticias hasta ahora de que el patrón y fogonero se han salvado.

Las columnas han permanecido en sus bases por causa del mal tiempo.

Sin más novedad.

Las noticias de provincias sin novedad».

Lo que se hace público para general conocimiento.

Burgos 16 de Febrero de 1925.—El gobernador, *Antonio Horcada Mateo.*

De la provincia

PANCORBO

Visto el éxito obtenido en las pasadas ferias de Septiembre, en la que superó la animación extraordinaria a los cálculos que se hacían, nuestro digno alcalde, que no desaprovecha ocasión que se le presente para engrandecer la villa, y con la cooperación decidida y entusiasta de sus compañeros de Concejo, no ha titubeado en organizar para los días 20 y 21 del corriente una gran feria de ganados de todas clases, para cuyo fin se están preparando terrenos lindantes al ferial, por haber resultado insuficiente para colocar el número tan considerable de cabezas de ganados que entraron en la de Septiembre.

El Ayuntamiento se propone proporcionar a los señores feriantes toda clase de facilidades, habiéndole ofrecido varios vecinos sus cuadras, estando algunas ya comprometidas.

Para amenizar la feria, se trata de contratar una banda de música; habrá disparo de cohetes, bailes públicos y de sociedad y funciones de teatro por aficionados de la localidad.

En el café de «La Amistad», se han introducido mejoras en beneficio del público, pues su dueño D. Hipólito García Latorre, se ha propuesto montarlo a la altura de la capital, contando para ello con todos los elementos pertenecientes a esta industria.

El corresponsal.

14 de Febrero de 1925.

T. S. H.

Experiencias de un aficionado pirenáico

De Pau le telegrafían a *Le Matín:*

«Anteayer, por la noche, el señor J. L. Ménars efectuó algunas experiencias de T. S. H. en el rápido Hendaya-Vintimille, entre las estaciones de Montrajeanx y de Toulouse, sin ninguna antena especial, sino sirviéndose únicamente de uno de los hilos del alumbrado de un vagón del P.-L.-M.

»En estas condiciones, la audición de dos «amateurs» americanos y de una estación australiana pudo ser obtenida con un aparato de dos lámparas y de una gran sensibilidad.

»Hay que hacer notar que el paso de los túneles y puentes metálicos no produjo el menor efecto sobre la calidad y potencia de la recepción, y que ésta fué de una estabilidad perfecta durante un recorrido de unos 50 kilómetros.»

Audiciones para mañana

Newcastle (400 metros).—A las once y media. Orquesta del restaurant Tilley y Janet Hitcheus, soprano.

Glasgow (420 metros).—A las tres y media. Cuarteto Wiveless y H. Anderson, soprano.

Madrid (392 metros).—De diez a doce de la noche. La señorita Beatriz Aramendia y el barítono Joaquín Barrera, acompañados al piano por la señora Arimón y el maestro Rojas. El humorista musical Floro Madeslé y la tiple señorita Luisa Berruguete.

DOCTOR URETA DEL VAL
OCULISTA
Consulta: de diez á doce y de cuatro á seis
Gratis á los pobres
Duque de la Victoria, número 8
(antes plaza del Ayuntamiento)

DOCTOR LOPEZ GOMEZ
EX PROFESOR DEL INSTITUTO RUBIO, DE MADRID
Especialista en garganta, nariz y oídos
Espolón, 40, entresuelo
Consulta: de diez a doce y de cuatro a seis

DOCTOR C. URRACA
OCULISTA
Consulta de doce á dos.-Gratis á los pobres
Laín-Calvo, 18, principal.

BANCO DE BURGOS

Ayer tuvo lugar la Junta general ordinaria del Banco de Burgos, para dar cuenta a los señores accionistas de los resultados obtenidos en el segundo semestre de 1924.

En la Memoria que, como de costumbre, hemos tenido mucho gusto en recibir, se hace observar que por causas de caracter general, ya conocidas, y por las regionales de cosecha reducida y altos precios de nuestros mercados agrícolas, en relación con los de otros mercados productores, los negocios del Banco se han mantenido con escasa actividad.

También se dice que durante todo ese ejercicio, nuevas actividades han compartido los negocios bancarios de plaza, pero que no obstante todo ello, los trabajos del Banco han continuado la satisfactoria marcha de siempre, acentuándose el progreso del Establecimiento, puesto que se ha conseguido realizar los mayores beneficios de su vida social. En efecto—dicen—de pesetas 621.977'71 que fueron los del primer semestre del año pasado, han llegado a pesetas 654.549 91 en el segundo semestre, que con pesetas 28.911'33 del sobrante de la liquidación precedente, hacen un total de pesetas 683.461'21.

Deducido gastos generales e intereses abonados por cuentas corrientes, Caja de Ahorros e imposiciones en metálico, han resultado líquidas para repartir pesetas 241.905'79, que han sido distribuidas como sigue:

A dividendo activo, equivalente al 12 por 100 anual	45.000
A la reserva voluntaria	125.000
A Amortizaciones	1.905'58
A Impuestos del Tesoro y Municipal	50.328'07
Sobrante para el ejercicio próximo	39.672'14

Es muy digno de notar que el Banco, perseverando en su tradicional política de prudencia, con certeras miras al porvenir, dedica la mayor parte de sus beneficios a reforzar sus reservas, que exceden ya del 192 por 100 del capital desembolsado.

Se lamenta en la Memoria de la enorme cuantía de los tributos del Estado, que si pueden ser soportados por Establecimientos de tanta prosperidad como afortunadamente es el Banco de Burgos, no dejan de ser carga abrumadora para Sociedades que llevan una vida trabajosa o menos próspera, constituyendo un obstáculo grande para la asociación del capital anónimo, principal elemento propulsor y fomentador de la riqueza nacional.

***

En la Memoria se dice que reglamentariamente correspondía cesar en sus cargos a los señores consejeros D. Valeriano Sáinz Valpuesta, D. Rafael Picavea y D. Luis de Echevarría y Zuricalday, pero que si bien todos ellos eran reelegibles, la Junta debía proveer en todo caso a la sustitución del señor Valpuesta, que por exigencias de los cuidados de su salud quebrantada, se veía obligado a permanecer ausente de Burgos la mayor parte del año, por cuyo motivo había reiterado en términos que no podían dejar de ser atendidos, su deseo de ser sustituído. Por esta circunstancia, en la Memoria se le dedica sentidísimo recuerdo, haciendo constar el dolor grande con que sus demás compañeros se tenían que resignar a verle alejarse de la común tarea de administrar el Banco, al que desde la fundación había venido dedicando todo su cariño y entusiasmo grandes.

La Junta acordó reelegir a los señores Echevarría y Picavea, y nombrar para sustituir al señor Valpuesta a D. Antonio Plaza e Iglesias, hijo del que fué prestigioso banquero de la localidad e importantísimo accionista del Banco, D. Isidro Plaza.

Como datos interesantes del balance, entresacamos los siguientes:

Capital	3.000.000
Reservas del Establecimiento	1.400.000
Capital desembolsado	750.000
Depósitos de todas clases en efectivo	21.016.555'57
Depósitos de valores	53.499.376'61

Tales cifras revelan el grandísimo crédito y prestigio envidiable que el Banco de Burgos ha sabido alcanzar para provecho suyo y honra de esta burgalesa tierra.

Hemos de felicitar por ello muy efusivamente al Consejo y dirección del Banco, y también por el acierto que ha tenido al designar al señor D. Antonio Plaza como nuevo consejero, por la inteligente y valiosísima cooperación que dicho señor ha de aportar a la administración futura del Establecimiento; felicitación que muy cordialmente hacemos extensiva al nuevo consejero, por distinción tan merecida.

VILLALAIN, médico dentista
Horas de consulta:
de diez á doce y de tres á cinco
Calle de Vitoria, número 28

«LA EXTREMEÑA»
— SALCHICHERÍA DE MANUEL SANCHEZ —
SAN LORENZO, 36
Ya se venden las riquísimas salchichas, blancas y encarnadas; lomo fresco de cerdo; chicharrones; lomo embutido; salchichón y chorizo de Pamplona.
Gran surtido en jamones, por piezas y por kilos solo magro.
Para encargos: TELEFONO 173.

LA FILARMÓNICA

El concierto del sábado satisfizo por completo: se aplaudió con entusiasmo a los dos artistas que tomaron parte en la velada.

Alejandro Schmuller, famoso violinista, y Nicolás Kopeikine, pianista de gran mérito, dejaron en el público una impresión agradabilísima.

En la primera parte del programa figuraba el precioso «Concierto», para violín y piano, de Glazounow. La obra de este famoso compositor es inspirada, tiene momentos que emocionan.

Los tiempos «Moderato» y «Andante» son dos páginas musicales que se escuchan con verdadero interés.

Schmuller estuvo admirable; es un violinista estupendo que ejecuta con una limpieza exquisita, matizando y poniendo de relieve las ideas bellísimas con que el autor esmaltó su obra; el insigne violinista estuvo incomparable, no se puede pedir más.

El «Allegro» de dicho «Concierto» fué un prodigio de ejecución; las dificultades fueron vencidas por el artista valientemente y con el éxito más rotundo.

Kopeikine acompañando al piano, hecho un maestrazo; ambos artistas fueron ovacionadísimos al terminar la primera parte, teniendo que salir varias veces al palco escénico a recibir el merecido homenaje que el público les tributaba.

La segunda parte estaba integrada por obras exclusivamente pianísticas, en cuya ejecución Kopeikine estuvo formidable.

La intrincadísima obra de Debussy, titulada «Fuegos artificiales», fué dicha por el artista de un modo insuperable, causando la misma impresión que cuando este mismo pianista la ejecutó en el pasado concierto.

«El ruiseñor», es una obra delicadísima de Aliabieff Liszt, en la que Kopeikine realizó verdaderas filigranas, siendo objeto de entusiastas ovaciones.

«Los Requiebros» (de «Goyescas»), de Granados, agradaron extraordinariamente, pues el artista estuvo muy afortunado en su interpretación.

«Yslamey» (fantasía oriental), es una obra dificilísima, en la que su autor, Balakirew, acumuló verdaderas enormidades de ejecución pianística, que para vencerlas es necesario poseer un gran mecanismo y unas facultades formidables; ambas cualidades las posee con exceso el notable pianista Kopeikine.

La ovación que se le tributó fué clamorosa y el artista, deferentísimo, nos dió de propina un precioso vals de Chopín y una originalísima composición descriptiva, titulada «Los polluelos en cascarón».

El artista tuvo que presentarse a recibir los entusiastas aplausos del público.

La tercera parte y la ejecución de las obras violinísticas que la integraban, fué un triunfo definitivo para el insigne astista Schmuller.

«Cavatina», de César Cui, fué aplaudida calurosamente; el originalísimo «Scherzo» de Prokopieff fué ejecutado admirablemente.

«Serenata melancólica», «Melodía» y Scherzo, de Tschaikowsky, dieron ocasión a Schmuller para poner de relieve sus portentosas facultades, su dominio de los secretos del violín; el artista lo prodigó todo con absoluta facilidad.

Fué ovacionadísimo con gran entusiasmo, y el artista ejecutó, fuera de programa, dos obras que fueron un alarde de facultades artísticas.

La ovación estalló imponente, y el estupendo violinista ejecutó una magnífica composición, para violín solo, que fué el epílogo de una actuación artística colmada de ovaciones, desde el comienzo a final del concierto.

Schmuller y Kopeikine dejan un gratísimo recuerdo en Burgos.

TREMOLO.

***

Aunque, por fortuna, son casos rarísimos, convendría dejar las conversaciones, y darlas su natural expansión durante los intermedios, porque mientras las obras musicales se ejecutan, produce muy mal efecto el que se mezclen cuchicheos y cosas extrañas que empañen la pureza, y turben la religiosidad y devoción que debe reinar en un concierto musical, que en aquellos momentos convierte a la sala del teatro en el verdadero templo del divino arte: para terminar esta cariñosa filípica, «Trémolo» se va a permitir dar el consejo siguiente:

Durante la ejecución de las obras musicales conviene que los espectadores observen tantos compases de espera como música a ejecutar tengan los artistas encargados del concierto y así habremos dado pruebas de correctos y devotos filarmónicos, que pondrán muy alto el buen gusto y la cultura musical que Burgos ostenta desde hace mucho tiempo.—T.

HERNIADOS (quebrados)
APARATOS ORTOPÉDICOS
JESÚS DE GRADO, ortopédico
General Santocildes, 10, 1.° Teléfono 257
Horas: de once á una
Especialidad en bragueros. Ultimos modelos en piernas y brazos artificiales.

DR. J. ANDUJAR SOLANA
Enfermedades de los niños y medicina general
Consulta de dos y media á cinco
Progreso, 1, 3.°

CANTINA ESCOLAR

El jueves 19 del actual, a la doce de la mañana, tendrá lugar el acto de inauguración de la Cantina escolar, en el Salón de la planta baja del Palacio provincial, habiéndose concedido plaza en la misma a los niños que a continuación se expresan:

Escuela graduada de niños.—Mariano Molins, José González, Silvano Larracoechea, Benito Martínez, Alejandro Villarrubia, Eduardo Ruiz, Miguel Nogal, Emeterio Nogal, Domingo Merino, Julio Martínez, Victoriano Asensio, Luis Asensio, Juan J. Gutiérrez, Anastasio Santiago, José Rilova y Lorenzo Pérez.

Escuela graduada de niñas.—Angeles Quijano Santa Olalla, Florencia Peña, Ramona Antolín, Carmen Minguito, Irene Nogal, Petra Calvo, Amparo González, María González, Amparo Santamaría, María Purificación Santamaría, Rosario Marañón, Carmen Calderón, Matilde Hernández, Dolores Melgosa, Angeles Melgosa, María Cob, Eutimia González, María González, Julia Tubilleja, Isabel Cuñado, Concepción Delgado, Luisa Manso, Felisa González, Carmen Maté y Dolores González.

Escuela de niños de la calle del General Sanz Pastor.—José Barona Puente, Valentín Santamaría, Félix Fresno, Antonio Rodríguez, Francisco Maté, Tomás Hortigüela, Fidel Martínez, Cecilio González, Fructuoso Manrique y Emiliano Fernández,

Escuela de niñas de la calle del General Sanz Pastor.—Asunción Pérez, Teresa Pérez, Lorenza García, Asunción Gómez, Feliciana García, Felisa Gómez, Concepción Gómez, Margarita Gómez, Mercedes Aranda, Crescencia Hidalgo, Anita Santamaría, Angeles Martínez, Pilar Martínez, Felipa Marín, Avelina Nájera, Celestina Nájera, Florentina Santamaría, Milagros Tubilleja, Antonia Oviedo, Prudencia Maté, Pilar de la Parte, María Santos, Candelas Ortega, Agustina Palacios y Felisa Valles.

Escuela de niños de la calle de San Pablo.—Ananías Arnáiz Sáiz y Jesús Reoyo Alonso.

Escuela de niñas de la calle de San Pablo.—Alejandra Ausín Diez y Tomasa del Cerro Ubierna.

Escuela de niños del Círculo Católico de Obreros.—Félix Yudego, Fausto Yudego, Tomás Marijuán, Mariano Cuñado, Jacinto Ibáñez, Paulino Pérez, Federico Pérez y Feliciano Juarros.

Escuela de niñas del Círculo Católico de Obreros.—Julia Sancho, Trinidad Sancho, Concepción Martínez, Juliana de Abajo y Eulalia Martínez.

Escuela de niñas del Paseo del Espolón.—Concepción García, Saturnina Carrera, Ciriaca Arce, Concepción Arce, Escolástica Minguito, Leonor Velasco, Lucía Mediavilla, Pilar García y Trinidad Hontoria.

Escuela de niños de San Pedro de la Fuente.—Pedro Merino, Fernando López, Martín Velasco, Julio Blanco, Tomás Alonso, Francisco Bañuelos y Cándido Sáiz.

Crónica militar

Destinos

Infantería.—Sargentos; Santiago Munguía Ortega, de Lealtad a Cantabria (Logroño); Alberto Quintanilla Fernández, de San Marcial a Zaragoza (Santiago); Juan García Lara, de San Marcial a América (Pamplona); Fermín López García, de San Marcial a Cartagena (Cartagena); Leoncio Serrano García, de Lealtad a Isabel la Católica (Coruña); Víctor Arce Martínez, de Lealtad a cazadores Chiclana (Alcázar); Vicente Casado Ballesteros, de San Marcial a cazadores Llerena (Tetuán), y Félix Zapata Ruiz, de Lealtad a cazadores Llerena.

Artillería.—Herrador Francisco García Huidobro, de lanceros Borbón al mixto de Artillería de Melilla.

Reemplazo

Se confirma la declaración de reemplazo por enfermo al teniente coronel de Infantería D. Marcos Bazán Esteban, de la caja de Burgos.

Ascensos

Asciende al empleo inmediato el alférez del sexto regimiento de Intendencia D. Ignacio Sánchez Ballesta.

Concursos

La plaza de coronel de Infantería, segundo jefe de somatenes de la cuarta región.

Una vacante de teniente coronel de Infantería, juez permanente de causas en Melilla.

Una plaza de capitán de Infantería auxiliar de somatenes en Montánchez (Cáceres).

Tres vacantes de teniente coronel de Caballería, delegado de Cría Caballar, en Cádiz, Burgos y Barcelona.

Una plaza de capitán de Caballería en el Depósito de Recría y Doma de la cuarta zona pecuaria.

Una plaza de teniente de Caballería (E. A.) en sementales de Baleares.

Una vacante de capitán de Ingenieros en la Comisión de movilización de industrias civiles de la primera región.

DOCTOR MUÑOZ CASAS
Enfermedades génito-urinarias y de la piel
Consulta de once á doce y de cuatro á seis
Económica los domingos, para obreros, de once á doce
Calle de San Juan, 52 y 54, 2.°

TEMAS DE ACTUALIDAD

Otro Banco que fracasa

La suspensión de pagos del Banco Crédito de la Unión Minera es de una importancia enorme para Burgos y su provincia.

Por eso consideramos un deber ocuparnos de ello.

Una vez más los castellanos, y los burgaleses sobre todo, que industrial y comercialmente son de lo más saneado de España, han sido víctimas de su confianza en los demás.

Es muy lamentable que habiéndose ganado dinero en esta Sucursal, no sólo deje de agradecernos lo bien que ha respondido esta noble tierra castellana, sino que no se nos pague.

La prodigalidad con que desgraciadamente se suceden estas suspensiones de pagos en los Bancos, va a concluir con el sistema del ahorro. ¿Qué confianza, qué seguridad vamos a tener ya en nadie?

Un día es el Banco de Barcelona, otro el Banco de Castilla, otro el de Orense, luego Vigo, hoy el Banco de la Unión Minera, o lo que es lo mismo, que no hay seguridades en ninguna parte.

¡Ah! Si los Gobiernos el primer día que fracasó un Banco hubieran exigido a los que quedaban las seguridades que fuesen necesarias, no tendríamos que lamentar hoy tantas desgracias.

¿Por qué el Directorio no obliga a que todos los Bancos tengan *siempre* para responder del dinero que recogen? ¿Es que podemos estar a merced de unos cuantos señores por honorables que sean, que en un día determinado digan que no pueden pagar? No. Hay que obligarles. Hay que intervenirles.

Es muy triste que quien trabajó toda su vida y sufrió privaciones por procurarse un bienestar para su vejez, deposite sus ahorros en un Banco que él considera con las suficientes garantías, pero que en realidad no las tiene; que una sirviente que guardó todos sus ahorros conseguidos a fuerza de sinsabores, se quede sin nada; que los labradores, que tantos sudores les cuesta, sigan trabajando para entregar sus pequeños ahorros al que tiene más que ellos, y así, ¡cuántos casos habrá!

Y yo pregunto: ¿Se puede seguir así? No y cien veces no. Hay que *asegurar*, repetimos, de hoy para siempre el dinero de los que, honrada y confiadamente, lo depositan en los Bancos. Hay que OBLIGAR a todo el que negocie con el dinero de los demás, a que quede garantizado. Solo así podremos estar seguros.

Porque, señores: ¿Cómo se consiente que este Banco presente un balance de situación en 31 de Enero último, es decir, ocho días antes de la suspensión de pagos, con unos beneficios de pesetas 1.055.523'59? ¿Puede creerse esto? Por eso volvemos a insistir que los Gobiernos, sean quienes sean, intervengan en estas cifras, que en muchos casos resultan fantásticas.

Y bien reciente está el caso. ¿No acaba de nombrar el Directorio un inspector general que ha venido a Burgos con motivo del timo a un súbdito francés y eso que se trataba tan solo de 24.000 francos? ¿No es mucho más importante lo del Banco que esto?

Además, los Gobiernos siguen la misma norma de que cuando cae un pedrisco en una provincia o una plaga de langosta deja sin cosechas, damnifica a los perjudicados. ¿Y qué más pedrisco y qué más plaga que esto? Solo hay una diferencia: nosotros no queremos que se nos damnifique: solo queremos que nos devuelvan lo que es nuestro, y que sea lo más pronto posible. ¿Es mucho pedir? Creemos que no.

Cada día que pasa el pesimismo es mayor en todos, pese a todos los anuncios que el Banco coloca en sus transparentes y a esas notas *sin firma* que ningún valor tienen. Queremos hechos y no palabras.

¡Pobre Burgos y su provincia! ¿Qué será de tu comercio y de tu industria, si esos veintitantos millones llevados a Bilbao no se nos devuelven?

Ya los negocios no eran nada halagüeños antes de este fracaso, pero si esto desgraciadamente tiene un desenlance funesto, lo vamos a pasar muy mal todos.

Hay que hacer un esfuerzo, sea como sea; hay que movernos; dejemos esa apatía tan peculiar en nosotros y vayamos donde tengamos que ir. A los resignados no se les teme ni se les atiende.

La Cámara de Comercio, la Unión Mercantil, las fuerzas vivas, deben tomar la iniciativa y deben, con energía, hacer valer nuestros derechos donde sea y como sea.

Si no lo hicieran, yo me atrevo a proponer a todos los perjudicados y a los que simpaticen con nosotros—perjudicados vamos a serlo todos—para que nos reunamos en una Asamblea o en una manifestación el jueves próximo.

¡Burgaleses, defendámonos!

MARCELINO MIGUEL.

La Jura de la Bandera

Con gran solemnidad se celebró ayer en los cuarteles el acto del juramento de la bandera por los reclutas del último reemplazo, formando las fuerzas en traje de gala e izándose el Pabellón nacional en todos los edificios militares.

Las tropas celebraron la fiesta con comidas extraordinarias.

Las clases de segunda categoría y asimilados del regimiento de Borbón, fueron obsequiados con un espléndido lunch servido por «La Vascongada».

Hoy se ha considerado como día festivo.

De notarías

Ayer celebró el Colegio Notarial de esta ciudad junta general ordinaria para la renovación de cargos de la directiva, siendo elegidos:

Decano, D. Crisanto Berlín Casamitjana.

Secretario, D. Julián Pindado Hernández.

Censor primero, D. Herminio Braceras Perdiguero.

***

En el último concurso celebrado han sido nombrados para los puntos que se indican los notarios siguientes:

Para Covarrubias, D. Sebastián Rivas Larraz, que lo era de Los Arcos (Navarra).

Para La Estrada, D. Ignacio Giménez Gil, de Lequeitio.

Para Tauste, D. Juan Antonio Egea Torres, de Villarreal de Alava.

Para Navahermosa, D. Alfonso Romero González, de Sasamón.

Para Arajuelo, D. Magín Amigo Santín, de Molledo.

Para Angüés, D. Mariano López Torrente, de Ezcaray.

A los médicos de la capital

Habiendo sido hecho el reparto del déficit de patentes para el ejercicio de 1924 a 25, queda expuesto en el local del Colegio durante el término de tres días.

Burgos 16 de Febrero de 1925.—El presidente.

CRÓNICA JUDICIAL

En la causa instruída en el juzgado de instrucción de Villarcayo, contra D. Clemente Huidobro Marquina, sobre homicidio frustrado de la joven vecina de Villacomparada de Rueda Dolores González, cuyo juicio tuvo lugar ante esta Audiencia provincial el día 13 del actual, se ha dictado sentencia condenándole a las penas de diez años y un día de prisión mayor, con la accesoria de suspensión de todo cargo durante el tiempo de la condena, por el delito de homicidio frustrado, y por el uso y tenencia de armas de fuego sin la debida autorización a la de un mes y un día de arresto mayor y 100 pesetas de multa, con iguales accesorias y pago de costas, con la prisión sustitutoria correspondiente en cuanto a la multa, abonándosele para el cumplimiento de esta condena la mitad de la provisional que ha sufrido por razón de esta causa, y a que abone a la perjudicada en concepto de indemnización la cantidad de 370 pesetas.

MEDICO Y DENTISTA
MARDONES
DIPLOMADO EN NEW-YORK
Especialista en enfermedades de la boca
RAYOS X
Plaza de Prim, 23, pral

Especialistas
en estómago, intestinos, hígado y en cirugía
DRES. CASTILLA Y ARANSAY
RAYOS X
VITORIA (—) Teléfono 860
Portal de Alf. núm. 2.—Clínica)

Clínica de Electricidad Médica
Corrientes eléctricas: galvánica, faradica de Watesille
Corrientes de alta tensión y frecuencias
Corrientes tipo D'Arsonval
Corrientes tipo Tesla
Resonador Oudin
Diatermia
Rayos X
Ozonoterapia
Ducha de aire frío y caliente
Gabinete radio-eléctrico bajo la dirección del médico
B. GIL BAÑOS
Alonso Martínez, 8, planta baja
Consultas: Medicina general, de 12 á 1 y 1/2 a 2. Electricidad médica, de 3 á 5

Clínica Odontológica y Laboratorio Dental
— DE —
FEDERICO FRANK
Doctor en Medicina dental alemán
Gabinete en Burgos: Almirante Bonifaz, 11 duplic.°.—Gabinete en Madrid: San Marcos, 27
Horas de consulta: De nueve á una y de tres á siete

M.E.C.D. 2017

Burgos hace 30 años

Del DIARIO DE BURGOS correspondiente al viernes 15 de Febrero de 1895

Gran Hotel Norte y Londres, de Hijos de Manzanedo.

Desde esta fecha, los dueños de este antiguo y acreditado Hotel, montado a la altura de los primeros, hacen rebaja en los precios del hospedaje completo, al par que en los almuerzos y comidas, sin desmerecer por ello en nada su renombrada cocina a la francesa y a la española, encargándose igualmente de servir, dentro y fuera del Hotel, banquetes, «lunchs», etc., todo a precios sin competencia.

Almuerzos de cuatro platos, postres varios, pan y vino, a discreción, 2'50 pesetas.

Comidas de cinco platos, postres varios, pan y vino, a discreción, 3 pesetas.

Horas: almuerzos, de doce a una y media; comidas, de siete a ocho y media.

Se admiten abonos

Lain-Calvo, 3.—Teléfono, núm. 3.

—Café de la Unión.—Desde mañana ejercerá sus habilidades en el canto y baile una acreditada artista madrileña.

—Ha fallecido en esta capital el popular quinquillero Felipe Ruiz (a) *El Rojo*, el cual prestó muy apreciables servicios cuando la epidemia colérica en Pampliega, Palazuelos y otros pueblos de la provincia.

—Con motivo de las incesantes lluvias que desde ayer caen en esta región, se han desbordado los ríos en diversos puntos.

—D. Juan Herrerín, oficial del gobierno civil de esta provincia, ha sido destinado a Córdoba.

EL ASUNTO DEL DIA

Suspensión de pagos de la Unión Minera

Lo que dice *El Economista:*

«Esta suspensión de pagos ha causado gran sorpresa. Es cierto que desde hace ya tiempo en los círculos financieros se sabía que el Crédito de la Unión Minera se encontraba en situación algo apurada, y era opinión general que con el tiempo habría de liquidar; pero se suponía que no habría de verse precisado a pasar por el trance de la suspensión de pagos, porque su capital y sus reservas sumaban una cifra muy grande en relación al pasivo exigible.

Por lo visto los quebrantos han sido mayores de lo supuesto y ese Banco no ha podido liquidar con las ventanillas abiertas, sino que para ello ha tenido que suspender pagos.

¿Causas que han llevado a ese Banco a la suspensión? Según nuestros informes, es uno de los últimos chispazos de la crisis de la postguerra; el derrumbamiento de las industrias naviera y minera de Bilbao, que constituían la principal clientela del Crédito de la Unión Minera, determinaron pérdidas importantes para él por haber tenido que pasar a valores en suspenso fuertes créditos bancarios a esas industrias.

Desde entonces no ha podido levantar cabeza esa entidad, y ha sobrevenido lo inevitable.

El percance no tendrá repercusión ni dentro ni fuera de Bilbao, y la misma índole de los acreedores, que no son los pequeños capitalistas y comerciantes, hará que no se oigan los ayes de dolor que se profieren siempre en estos casos.

En cuanto a la entidad suspensa, las impresiones hasta ahora no son pesimistas; los datos que se tienen, unidos a la fuerte proporción del capital y reservas con relación al pasivo exigible, permiten esperar que podrá ser atendido todo o casi todo el pasivo y que los únicos que perderán serán los accionistas.»

***

Copiamos de *El Nervión*, de Bilbao:

«Aunque no con la preferencia de los primeros días, continúa siendo objeto de comentarios la situación del Crédito de la Unión Minera.

Decíase que parece que se confirma la impresión de que los imponentes de la Caja de Ahorros y cuentacorrentistas cobrarán íntegramente las cantidades que tienen impuestas en dicho establecimiento de crédito y que, por consiguiente, no deben en modo alguno los interesados hacer caso de determinados rumores lanzados Dios sabe con qué finalidad.

Por el contrario—se agregaba—todos, absolutamente todos, debemos poner cuanto esté en nuestra mano para terminar con esas noticias alarmantes y tendenciosas y procurar que quienes han tomado a su cargo la tarea de solucionar la situación, tengan a mano toda clase de facilidades y puedan hacerlo sin precipitaciones que pudieran acarrear graves consecuencias.

También se ha comentado, y nada favorablemente por cierto, una noticia que viene circulando con insistencia, según la cual son varias las personas que, aprovechándose de la situación, se vienen dedicando a recorrer los pueblos y aldeas y a recoger de manos de sus poseedores los bonos resguardos de imposiciones hechas a plazo en el Crédito de la Unión Minera.

Parece que esta nueva clase de... desaprensivos, pintan la situación del Crédito con los más negros colores e inducen a los tenedores de los bonos a que se deshagan de ellos y les ofrecen cantidades que no pasan del 50 por 100 del valor de los mismos.

Esto, de ser cierto, constituye un verdadero despojo, por no llamarle otra cosa, aprovechándose para ello de la ignorancia de la mayoría de los tenedores de los bonos y se estima que no debe consentirse tamaña felonía, conviniéndose en que las autoridades están en el deber de indagar y comprobar si la noticia es cierta y si lo es, castigar duramente a quien o a quienes a tan inmoral negocio se dedican.

Creemos un deber—por si es cierto, como si no lo es, cuanto apuntado queda—llamar la atención de los tenedores de bonos-resguardos de imposiciones a plazo, del Crédito de la Unión Minera, para que se pongan en guardia y no acepten—sin antes enterarse debidamente—la negociación que se les ofrezca con depreciación del valor de aquéllos».

De la Catedral

Oposiciones a una canonjía

El señor Torre Garrido disertó esta mañana sobre la Distinción siguiente:

«Boni angeli ita confirmati sunt in gratia, ut beati sint et in malum deflectere nequeant; mali e contra sic obdurati sunt ut a malo recedere non possint: utrique tamen servant liberum arbitrium, scientia gaudent potentiaque mirabili, quamvis creare non valeant». (e Mag Sentent. lib. II, dist. VII).

Mañana tomarán puntos los señores D. Daniel Torre Garrido y D. Honorato Carrasco Aguinaga para las homilías en castellano, que tendrán lugar el miércoles.

AUTOMÓVILES DE ALQUILER
EL MEJOR SERVICIO

AMADOR SANTOS

San Pablo, 5.—Teléfono 401.
(junto a la nueva Casa de Correos)

Los avisos por la noche, á su domicilio: Huerto del Rey 16 Teléfono 427

Ecos de sociedad

Por Dª Teresa Fournier, viuda de don Mauro Gil, y para su hijo Antonio, fué pedida ayer la mano de la hellísima y distinguida señorita Justina de Pablo Ibáñez, hija de nuestro querido amigo D. Domingo de Pablo, del comercio de esta plaza.

***

Se encuentra en Burgos D. Carlos Albás, arcediano de Zaragoza y hermano de D. Vicente, beneficiado de esta Santa Iglesia Metropolitana.

Motiva su viaje el hallarse su señora madre algo delicada de salud.

***

El sábado se celebró en Logroño, en la iglesia Imperial de Santa María de Palacio, la boda de la bella señorita María Cillero, hija de nuestro respetable paisano el catedrático de aquel Instituto D. Roque, y hermana de nuestro buen amigo el catedrático de este Instituto D. Marcelino, con el farmacéutico y enólogo D. Juan José Alonso.

Bendijo la unión el sacerdote don Calixto Terés y apadrinaron a los contrayentes Dª Patrocinio Palacios de Cillero, madre de la desposada y el exdiputado provincial D. Buenaventura Alonso, hermano del novio.

Después de la ceremonia, el nuevo matrimonio y los invitados se trasladaron al Grand Hotel, donde les fué servido un espléndido desayuno.

Los ya señores de Alonso, a los que deseamos una eterna luna de miel, se trasladaron en automóvil a Calahorra, de donde, en el correo, salieron a visitar varias capitales de España.

***

Ha sido destinado a la Jefatura de Obras Públicas de Burgos, el ingeniero D. Manuel Corsini Senespleda, que prestaba sus servicios en Albacete.

***

Ayer, a las siete de la mañana, en el templo de San Lorenzo el Real, el señor cura párroco D. Andrés de la Iglesia bendijo la unión de la encantadora señorita María de los Angeles Asenjo Burgos, hija del acreditado comerciante D. José, con el joven don Luis Plaza, también del comercio.

Fueron padrinos D. Generoso Plaza, hermano del contrayente, y la bella señorita Purificación Asenjo, hermana de la novia, suscribiendo el acta como testigos D. Virgilio Mazuela, D. Gerardo Ayuso, D. Celso y D. Justo Asenjo.

En el Hotel de «La Vascongada» fueron obsequiados los invitados espléndidamente, y después los novios, a quienes deseamos las mayores felicidades, marcharon en el correo a Zaragoza, Barcelona, Valencia y Madrid.

Muy enhorabuena también a sus familias, tan queridas en Burgos.

***

Ha regresado de Biarritz la modista Encarnación Sáiz, de donde trae un bonito surtido en vestidos de noche, que pone a disposición de su numerosa clientela y de las señoras en general en su obrador, calle de San Juan, 72, 2.º

TEATRO PRINCIPAL

Gran compañía cómica
RAMIREZ-ZORRILLA

Mañana martes, a las seis y media de la tarde (2.ª de abono) y a las diez y media de la noche (popular), estreno de la comedia en tres actos y en prosa, original de Pedro Muñoz Seca,

LOS SABIOS

SALON PARISIANA

Mañana martes, a las siete y a las diez, continuación de la sensacional novela de Louis Feuillade, en cinco jornadas,

El huérfano de París
(Un detective de 15 años)

Estreno de la tercera jornada.
Otros estrenos cómicos.

Pronto: EL HIJO DEL PIRATA, por Biscot.

NOTICIAS

Esta mañana, a las diez, se declaró un pequeño incendio en la casa número 26 de la calle del Cid, siendo sofocado poco después por guardias y bomberos.

¿Qué importa que nieve hablando coñac Argudo?

Hoy, a las once, han contraído matrimonio en la iglesia de San Cosme y San Damián, la señorita Ascensión Mata y D. Angel Azofra.

Felicidades.

TIENDA ASILO.—Raciones suministradas en la comida y cena de ayer, 911.

†

Las misas que se celebren mañana, desde las ocho a las once y media, inclusive, en el altar mayor de la parroquia de San Lesmes Abad, serán aplicadas en sufragio del alma de D. Angel Torme Fernández, conserje que fué del Banco de España en Burgos, que falleció el día 17 de Febrero de 1924.

La familia agradecerá la asistencia y una oración por el finado.

Como presuntos autores del robo de 110 pesetas a la vecina de Robledo de Zamanzas, Pilar López, han sido detenidos los esposos Luis González y Gabriela Sauño, quienes, a pesar de negar su participación en el hecho, han sido puestos a disposición del juzgado de Valle de Zamanzas.

Como ningún otro, llama poderosamente la atención el incalculable surtido de plumas stilográficas fuente «The Jewel», que vende la casa Salón Postal.

Unicamente las plumas «Jewel» se venden al público con la completa garantía de duración y seguridad para *siempre*, por ser la plumilla de oro y su punto de iridiun.

Estas plumas «Jewel», insuperables, las vende exclusivamente la casa Salón Postal a 7 y 8 pesetas, modelos de señora y caballero.

PARA CARNAVALES

Calzados elegantes y buenos, por poco dinero

«Calzados Luis», Santander, 3. Todos los días nuevos modelos.

No compréis stilográficas sin antes visitar la gran exposición de plumas-fuentes «The Unique Pen», que presenta la librería LAIN CALVO. En ella encontraréis más de cincuenta modelos elegantes y sólidos, garantizados por certificado, al precio único de 9'95.

Para los bailes de Carnaval

Se han recibido los modelos de última creación de señora para el gusto más exigente en colores y charol.

Gran zapatería de Julián Mariscal
PALOMA, 36 BURGOS

Aprovecharse

En el puesto número 11 del Mercado Cubierto se vende carne de lechazo del país, muy superior, a 4 pesetas kilo.
PUESTO NUM. 11

BAR «LA BOMBILLA»

En este establecimiento ha quedado instalada una hermosa mesa de billar, cobrando a 80 céntimos hora.

Para fotografías de asuntos de actualidad, para revistas «Espiga», Santander, 12, teléfono 585. Se reciben avisos para toda clase de trabajos fuera de la Galería.

No equivocarse: esta casa no tiene sucursales en Burgos.

Lo último y más nuevo en paños de trajes y abrigos para caballero hechos a la medida.

La elegancia en vestir.

Sastrería de Pedro Martínez.—Espolón, 42.

M. GUTIERREZ
MEDICO TOCOLOGO
DE LA BENEFICENCIA MUNICIPAL
Especialista en PARTOS, enfermedades de la MUJER y de los NIÑOS
Consulta de once á una
Almirante Bonifaz, 21 Teléfono 478

No te olvides que en la gripe
salen todos malparados,
preservate pronto de ella,
pon el bien siempre a tu lado,
bebiendo el famoso vino
SAN ROQUE JEREZ QUINADO.

Gran aperitivo tónico reconstituyente. De uso general, muy agradable.

Propietario: Tejada y Cª, sucesor.—Areta (Alava).

Informes: Luis Labín, Fernán-González, 5, 3.º, Burgos.

OBSEQUIO
DE LA
Sociedad Nestle

Contra envío de 25 etiquetas blancas de las que van pegadas en el bote de la Harina Lacteada NESTLE, se regalará una preciosa muñequita.

Las etiquetas deberán enviarse como impresos, a la

SOCIEDAD NESTLE
Gran-Vía Layetana, 41.—Barcelona

Este obsequio será enviado libre de todo gasto.

Este obsequio será enviado libre de todo gasto y acompañado de un Boletín de nuestro Concurso para la adjudicación de una muñeca de gran tamaño.

Diario de Avisos

NOTAS RELIGIOSAS

Santos de mañana:

La Conmemoración de la Pasión de N. S. J. C.—Santos Faustino, Policronio, Teódulo, Donato, Secundiano, Rómulo, Alejo, Silvino, Fintano, Juliján.

Cultos:

Servicio Doméstico (Santa Clara, 60).—Día de retiro para señoras y señoritas, mañana martes.

La conferencia de la mañana, será a las once y media.

La de la tarde, a las cuatro y media.

Está encargado de dirigirlas el reverendo Padre Ereño.

BOLETIN OFICIAL

Extracto del número correspondiente al día de hoy:

Presidencia del Directorio Militar.—Reglamento de la ley de emigración y disposiciones complementarias. (Continuación).

Ministerio de la Gobernación.—Real orden declarando subsistentes, por las temporadas oficiales del presente año, los contratos relativos a los balnearios de Solares, Alhama de Murcia y Fitero Nuevo.

Gobierno civil.—Autorizando al alcalde de Villamartín de Villadiego para emplear la estricnina del 18 del actual a 5 de Marzo.

Anunciando que don Alvaro Barón, de Burgos, solicita que sean declarados vedados de caza los terrenos del monte «Grabero», en término de San Adrián de Juarros.

Elecciones de compromisarios para senadores.—Lista de los señores con derecho a la elección de compromisarios para senadores para el corriente año.

Administración de rentas públicas.—Anunciando que varios vecinos de Sotragero solicitan la legitimación en propiedad de los terrenos que se mencionan.

Providencias judiciales y anuncios oficiales.

AUDIENCIA

Señalamientos para mañana:

Audiencia Territorial

Pleito procedente del juzgado de Bilbao, seguido entre la Sociedad anónima Banco Agrícola Comercial, y la Sociedad mercantil Zugadi, Luzarraga y Compañía, sobre pago de pesetas; ponente, señor Alvarez; defensores, Licenciados Val y Gaitero; procuradores, Aparicio y Echevarrieta; secretaría del Licenciado Soto.

Audiencia Provincial:

Juicio oral procedente del juzgado de Villarcayo, contra Paulino Zoilo Alvarez, sobre lesiones; ponente, señor Valdés; defensor Lic. García Arnáiz; procurador Maroto; secretaría del Lic. Mena.

REGISTRO CIVIL

Defunciones:

María Purificación Merino Yusta, de Burgos, 2 meses, Casa Provincial; Tomás Antón Granado, de Burgos, 15 meses, barrio del Hospital del Rey; Tomás Pérez Casado, de Castrillo del Val, 52 años, Barrio Gimeno, 29.

Nacimientos:

María Talamillo Martínez, David Martín Fernández, Manuel Luis Ortega, Petra González García, Jesús Crespo Rodríguez, Luis Antón Ruiz.

ESTADO DEL TIEMPO

Observaciones meteorológicas del Instituto en el día de hoy:

Barómetro. — A las ocho de la mañana, 684,3; a las cinco de la tarde, 686,0.

Temperaturas. — Máxima sombra, 2,2; mínima sombra, 3,6 bajo 0.

Dirección del viento. — A las ocho de la mañana, SO.; a las cinco de la tarde, Oeste.

Pluviómetro.—Día 15, lluvia en milímetros, 1,8.

Venta de una casa

A voluntad de sus dueños se saca a la venta en pública y extrajudicial subasta, la casa número 18 de la calle de Huerto del Rey, de esta ciudad, de una superficie de 684 metros cuadrados, compuesta de entresuelo, tres pisos y bohardillas y que linda a la espalda con la calle de Fernan-González.

La finca está con titulación perfectamente inscripta y se vende libre de toda carga, saliendo a subasta sin sujección a tipo alguno.

La subasta tendrá lugar ante el Notario de esta ciudad, don Crisanto Berlín, en su despacho de Almirante Bonifaz, número 19, piso 1.º el día 18 del actual mes de Febrero y hora de las doce de la mañana, admitiéndose proposiciones por pujas a la llana durante el plazo de media hora y reservándose los dueños de aceptar la proposición más favorable o de rechazarlas todas si ninguna vieran convenirles.

Con la primera oferta de cada proponente deberá depositarse en podér del señor Notario el 10 por 100 del importe de la proposición, que deberá ampliarse al terminarse la subasta hasta el 10 por 100 de la suma en que pudiera resultar adjudicada la casa; depósitos que serán devueltos en el acto de terminar la subasta a los señores que no resultasen compradores de la finca. El depósito correspondiente a la oferta aceptada quedará en poder del Notario como parte del precio de la finca hasta el otorgamiento de la oportuna escritura, que deberá tener lugar dentro de los ocho días de la celebración de la subasta, perdiéndose en caso contrario dicho depósito en beneficio de los dueños de la finca.

Las personas que por querer interesarse en la compra, deseen visitar la casa, pueden acudir al primer piso de la misma donde les facilitarán el oportuno permiso, pudiendo ver también en la Notaría ya citada la nota de productos de la finca.

Burgos 9 de Febrero de 1925.

Información telegráfica y telefónica

Servicio especial del DIARIO DE BURGOS

Primera conferencia

Madrid.—3'20 t.

En Guerra.—Una recepción de jefes y oficiales heridos.—Palabras del presidente

En el gran salón de recepciones del ministerio de la Guerra, se celebró a las cinco y media de la tarde la anunciada recepción de jefes y oficiales heridos e inválidos, a quienes el presidente del Directorio obsequió con un cigarro puro y una copa de Jerez con motivo de la jura de la bandera por los reclutas.

Antes de pasar al salón, en la sala de ayudantes el marqués de Estella saludaba uno por uno a todos los que iban llegando.

Concurrieron al acto los generales del Directorio, excepto Jordana, que se halla enfermo. Por el mismo motivo no asistió Weyler.

Figuraban además el capitán general de Madrid, el de la Armada, Infante don Fernando, subsecretarios de Guerra y Marina, generales Carniago, Casademunt, Bonafoux, Orozco, Vacura, Correa Roneo y otros; representaciones de todas las Armas, presididas por los coroneles heridos en Africa.

Figuraban entre ellas el oficial moro Ben-Balux, de la mehalla de Tafersit; el comandante Puig, que tiene alojada una bala en la cabeza, perteneciente a la quinta bandera del Tercio; Martínez Monje, que resultó con la fractura del fémur al ir a socorrer la posición de Kaláa, en las cercanías de Xauen.

Sobre la mesa hallábanse los álbums que recientemente le fueron entregados al marqués de Estella por las representaciones de las Uniones Patrióticas de toda España, los cuales fueron examinados por los oficiales.

Estando éstos reunidos, formando coro, Primo de Rivera pronunció estas palabras:

He creído oportuno en este día de la jura de la bandera reunir en esta casa, que viene a ser representación y templo del Ejército, a todos los jefes y oficiales heridos o inválidos, por heridas de guerra, para, de este modo, estrechar nuevamente los lazos de franca amistad, mutuo afecto y comunicación que siempre deben existir entre nosotros.

Así, pues, en nombre del Directorio, tengo el gusto de ofreceros, seguro así también de expresar los sentimientos del heróico Ejército que luchó en Africa, del que accidentalmente me hallo separado, de ponerme en contacto con él por medio de vosotros, para ofrecerle una copa de Jerez y un cigarro que ahora vamos a tomar.

Dios haga que ya que librásteis vuestros cuerpos de la muerte, a pesar de ser heridos arteramente o en lucha franca y leal, libreis también vuestros espíritus de dudas o vacilaciones que quieren infiltraros quienes no quieren ver la gran obra patriótica y abnegada que en estos momentos está haciendo el Ejército.

Los reunidos aplaudieron al presidente.

Seguidamente pasaron todos a un salón inmediato, donde se sirvió un lunch.

El marqués de Estella conversó afablemente con todos los presentes, incluso con los representantes de la Prensa, que igualmente fueron invitados al acto.

También conversó animadamente con el coronel Millán Astray, ante quien se lamentó de no haberse podido diferir la jura de la bandera porque hubiera tenido que coincidir con los Carnavales.

Aprovechando la oportunidad acercóse una comisión de varios jefes y oficiales para solicitar que la Medalla Militar que poseen muchos compañeros y que obtuvieron antes de crearse la medalla de sufrimientos por la Patria, de igual valor que ésta, sea conmutada por la última, que es de más reciente creación.

También pidieron que se les equipare a los aviadores que al quedar inútiles ingresan en el cuerpo de inválidos con el empleo superior inmediato.

En un corrillo bebió una copa de Jerez con los oficiales heridos, a los cuales animó, deseándoles un rápido restablecimiento y diciéndoles:

—Ustedes vienen a ser una compensación impulsiva de prudencia que nos vemos obligados a guardar por las actuales circunstancias.

Luego refirióse a la próxima llegada de Sanjurjo, diciendo que la salida la efectuará el 17, teniendo ya preparado alojamiento en el ministerio de la Guerra.

También en otro corrillo dirigió un recuerdo ante el comandante herido señor Ecija a los señores González Tablas y Valenzuela, que pertenecieron a la brigada de cazadores cuando la mandaba el marqués de Estella.

Este despidió uno a uno a los concurrentes al acto, teniendo para todos palabras afectuosas.

En la recepción reinó gran cordialidad.

La comunicación con Africa

A consecuencia de los temporales la comunicación con Africa se hace con grandes dificultades.

No se reciben más que despachos oficiales, los cuales acusan poca novedad.

Fallecimiento de un parricida

En el Hospital ha fallecido Julián Renes Aguado, de 33 años, que el 9 del actual mató a su esposa Juana Reyes Nieves, arrojándose después desde una ventana de su domicilio al paseo de Santa María de la Cabeza.

Homenaje a Benavente

Numerosos artistas, literatos y periodistas ilustres valencianos, que forman una «peña» en el café de Madrid, han iniciado la idea de tributar un homenaje a don Jacinto Benavente.

A tal objeto proponen que en un mismo día todas las compañías de comedia o drama que actuan en España representen «Los intereses creados».

Para la mayor oportunidad del homenaje se aprovecharía la ocasión del estreno de la centésima obra de Benavente, o sea la primera que se estrene.

Gaceta

Extracto del número correspondiente al día de hoy:

Real orden relativa al régimen de votación de agrupaciones de los Municipios de partido judicial para el pago de las atenciones de la Administración de justicia, en el sentido de dividirla en dos clases de votaciones: una representativa de cada Municipio, y otra dependiente del tanto por ciento que debe satisfacer cada Ayuntamiento por el sostenimiento de tales atenciones.

—Anunciando que hasta la fecha del cierre de admisión de instancias solicitando tomar parte en las oposiciones del cuerpo auxiliar de Hacienda pública, se han presentado 3.359 de aquellas.

Nombrando a la vez cuatro tribunales que han de examinar a los opositores.

Darán comienzo los ejercicios el día 27 de Abril próximo.

De Palacio

Con el Rey despachó el marqués de Estella, sin que a la salida hiciese manifestación alguna a los periodistas.

Don Alfonso tuvo audiencia militar.

También estuvo en Palacio el rector de la Universidad de Zaragoza señor Royo Villanova.

—El jueves se celebrará en el regio Alcázar el bautizo de la primogénita de los Marqueses de Villagonzalo, que será apadrinada por los Reyes.

Visitas

Visitó al contralmirante Magaz el gobernador civil de Granada.

—El obispo de Orihuela visitó al general Navarro.

El viaje del Rey

Se ha facilitado una nota oficiosa diciendo que el Rey saldrá el 27 para Zaragoza.

Regresará a Madrid el mismo día, ignorándose los medios de locomoción que empleará.

Los indultados

Otra nota demuestra los beneficios alcanzados con motivo del último decreto de indulto.

Dice que desde el 4 de Julio al 31 de Diciembre han sido indultadas 33.235 personas, de las cuales 21.463 son totalmente y 11.739 parcialmente.

La segunda enseñanza

El ex-alcalde de Madrid señor Alocer, presidiendo una comisión de la Federación de padres de familia y amigos de la enseñanza, ha presentado un escrito al general Hermosa, solicitando que se dé cumplimiento a la Constitución en materia de enseñanza, o sea que todo ciudadano pueda estudiar libremente la segunda enseñanza, reservando al Estado la concesión del título de Bachiller y la vigilancia de la higiene y la moral.

A la vez se pide que se marque un cuestionario único para toda España.

Para alcanzar el grado de Bachiller sería preciso examinarse ante el Tribunal que al efecto se nombrase.

MENCHETA.

BOLSA

MADRID	Anterior	Día 16
Interior 4 °/o. Serie A.	71'00	71'75
Id. Id. » E.	70'60	70'40
Azable. 4 °/o » A.	89'00	00'00
Id. 5 °/o Antiguo.	00'00	95'30
Id. 5 °/o 1917	96'40	95'30
Exterior 4 °/o Serie A.	86'00	86'75
Tesoros Enero.	102'35	102'30
Id. Febrero	102'70	102'60
Id. Abril	102'15	102'30
Cdlas. hiporias. 4 °/o	91'60	92'00
Id. Id. 5 °/o	101'60	101'80
Id. Id. 6 °/o	110'00	110'00
Banco de España,	000'00	566'00
Hispano Americano.	000'00	159'00
Central.	000'00	103'00
Río de la Plata.	00'00	57'00
Ferroc. Norte, acc.	000'00	381'00
Id. íd. obll. 6 °/o	102'70	000'00
Id. M. Z. A., acc.	000'00	367'00
Id. íd. obli. 5 °/o	000'00	000'00
Id. Alicante íd. 5'5 °/o.	290'50	000'00
Azucareras, acc. pref.	000'00	112'00
Id., acc. ordin.	00'00	48'50
Tabacalera	000'00	233'00

CAMBIOS	Anterior	Día 16
Francos	36'50	36'85
Libras	33'54	33'60
Dollars	7'02	7'04
Liras	33'54	00'00

FERNÁNDEZ VILLA HERMANOS
BANQUEROS
Sanz Pastor, 14 y 16.—Burgos

Esta casa, fundada en 1872, abona en cuentas corrientes e imposiciones de ahorro los intereses máximos autorizados por la Comisaría Regia de la Banca privada.

Cuentas corrientes de 2 y 1|2, 3 y 3 y 1|2 por 100, según las condiciones.

Imposiciones de ahorro, con intereses de 3 y 1|2 a 4 y 1|2, según los plazos.

Compra y vende valores en las Bolsas de Madrid, Barcelona, Bilbao, París y Londres, cobrando solamente una comisión de medio por mil sobre el efectivo de la póliza.

Giros, cambio, descuentos de letras, pago de cupones, préstamos, depósito de valores sin cobrar comisión y en general toda clase de operaciones bancarias.

Aviso al público

Encontraréis buenas alpargatas en la alpargatería EL BURGALES, Merced, 6 y 8. Precios increíbles. Alpargatas y zapatillas de invierno.

M.E.C.D. 2017

ULTIMA HORA
(Por teléfono)

Segunda conferencia

Madrid.—8'20 t.

Firma

S. M. el Rey ha firmado los siguientes decretos:

Hacienda.—Jubilando, con honores de jefe de Administración, a D. Manuel Sáenz de Tejada, jefe de Aduanas.

—Nombrando subdirector de segunda clase de la Dirección de Aduanas, a D. Cecilio Arraiz.

—Idem jefes de sección de la misma Dirección, a D. Virgilio Rodríguez y D. Constantino Vázquez.

—Idem administrador de Aduanas de Santander, a D. Enrique Escrich.

—Idem íd, de Huelva a D. Francisco Santana.

—Idem inspector de alcoholes, afecto a la zona de represión del contrabando de Levante, a D. Esteban Cuevas.

—Idem jefe de Administración de tercera clase, de Aduanas, a D. José Torres.

—Idem íd. de la Dirección de la Deuda a D. Mario Rodríguez López.

Gobernación.—Concediendo honores de jefe de Administración, libre de gastos, al tenedor de libros de la Ordenación de pagos de Gobernación y Gracia y Justicia D. Sebastián For.

—Concediendo la gran cruz de Beneficencia a sor Emilia Rodrigo.

Muerto en el cumplimiento de su deber

Persiguiendo a un ratero el guardia de seguridad Pedro Sánchez, al llegar a la carretera de Extremadura, sufrió un ataque cardíaco, muriendo repentinamente.

Un suicidio

Por carecer de recursos se arrojó por el puente de Segovia un individuo llamado Antonio Pérez, quedando gravemente herido.

La jura de la bandera

Nuestros corresponsales de provincias nos telegrafían dando cuenta de haberse celebrado la jura de la bandera.

En la mayoría de las poblaciones tuvo lugar en los cuarteles, debido a los temporales.

De Barcelona

BARCELONA.—El presidente de la Mancomunidad ha recibido un telegrama de la mayoría de los diputados de Tarragona, felicitándole por su campaña en favor de la Mancomunidad, que tanto ha beneficiado a aquella provincia.

—En la calle de Galilea le robaron 500 pesetas a José Torrens; en la de la Constitución, 200 a José Mundet, y en la de Fontredona, 5 000 a José Serra.

—Se ha reunido la Junta del censo para tratar de la inclusión en el mismo.

Ha habido poco interés por parte de las sociedades de la provincia, excepción hecha de las de la capital, para la inclusión en el censo corporativo.

De Larache

LARACHE,—Fuerzas de Arcila establecieron un blocao sin novedad al Sur de Kudia, quedando guarnecido por tropas del batallón cazadores de Figueras.

—La columna del coronel González operó felizmente, estableciendo dos puestos.

—Se ha instalado un blocao en Lusach, cerca del campamento de Renal.

—El coronel García Boloix estableció otro al Norte del río Lucus, quedando guarnecido por fuerzas de Cataluña.

La imprudencia de un niño causa tres víctimas

BARCELONA.—Durante la celebración de la jura de la bandera, un niño que se hallaba en la plataforma de un tranvía, en la calle de Gracia, tropezó con un pie en el freno.

El tranvía retrocedió, alcanzando a tres mujeres.

Una de ellas, Rosa de Pedro, resultó muerta, y las otras dos, Teresa Jordan y Josefa Alcalá, con contusiones de escasa importancia.

Los españoles vencen en Francia

PARIS.—Con extraordinaria animación se celebró el encuentro de los equipos París y Guipúzcoa.

Los españoles, aunque no enviaron lo mejor de sus equipos, vencieron, por cuatro tantos a uno.

Dos goals los metió Galate y los otros dos Acosta.

Fué árbitro un colegiado belga.

La victoria es una reivindicación del balompié español después de la derrota que sufrió en Italia.

MENCHETA

AUTOMÓVILES

¡Verdadera ocasión!

¡Todo es oportunidad!

Sólo un coche reune todas las ventajas que se buscan en un automóvil. Ante su triunfo, alcanzado por el conjunto de condiciones sobresalientes sobre los demás, en comodidad, resistencia y mayor fuerza desarrollada, con menor gasto que ningún otro coche, y confirmadas todas sus ventajas por su adquisición en las Compañías del F. C. Santander Mediterráneo (Sección de Construcción), y la Resinera Española, ante concurso para los trabajos más penosos y continuos, con verdadero éxito.

Solo se explica duda de su supremacía quien no haya experimentado y probado el último modelo

Overland

Para que los muchos solicitantes de esta marca puedan disfrutar de su propiedad, y a fin de llegar a la cifra de venta comprometida, esta su casa vende solo hasta el 28 de este mes de Febrero, los del último modelo, al irrisorio precio al contado de 6.600 pesetas, salvo venta, dando facilidades para el pago.

Detened vuestros tratos hasta no probar estos coches.

AGENCIA OVERLAND

Juan José Alfaro, Isla, núm. 31, Burgos.

Compradores de automóvil

Al principio de tener un coche ocurren muchas dudas y dificultades. Comprando los coches por mediación nuestra, tendréis muchas ventajas:

ENSEÑANZA GRATUITA DE CONDUCCION Y ENTRETENIMIENTO

resolución de cualquier dificultad, etc.

Proporcionamos coches nuevos de cualquier marca y coches de ocasión reparados en nuestros talleres con toda clase de garantías.

Tenemos varios para entregar en el acto,

Garaje Eléctrico «Los Dos Chauffeurs»

SAN PABLO, 34 TELEFONO 498

SE LIQUIDAN

los últimos abrigos y chaquetas de piel que tiene la

CASA MUNGUIA

Almohadas y colchones de lana borra a precios muy económicos.

CASA MUNGUIA

Plaza Mayor, número 42.

A los propietarios, industriales y público en general

ESTABLECIMIENTO DE ELECTRICIDAD

Venta de toda clase de material eléctrico A. E. G. á precios de fábrica.

Instalaciones alumbrado, timbres y teléfonos...

Jacinto Manrique. Cid, número 22. Teléfono 625.

La Moderna

MAQUINAS DE ESCRIBIR

Underwood 5, último modelo.	Ptas.	875
Underwood 5, ocasión	»	600
Remington-10	»	750
Res. Visible desmontable	»	725
Smith Premier-10	»	675
Yost 20	»	575
Royal-5	»	575
Royal-1	»	450
Sun 2	»	300
Century	»	523
Perkeo	»	525
Erica	»	425
Corona	»	425
Corona ocasión	»	325
Portes	»	350
Heady	»	300
Mignon	»	130
Calculadora REMA	»	1.000
Cintas un color	»	4'50
Cintas dos colores	»	5
Caja papel carbón	»	10
Tampones Yost	»	12
Ficheros completos	»	23
Stilográficas Horbro	»	8'65

Accesorios para toda clase de automóviles.

ALMIRANTE BONIFAZ, 21

BARATILLO

10 ZAPATOS SEÑORA en CHAROL, RUSIA y TAFILETE

Pesetas Rebaja en todos los artículos

Calzados Canales

LAIN-CALVO, 27

Las personas que piensen Construir

deben pedir muestras y precios de ladrillos, tejas curvas y planas, baldosines, bloques etc., etc., en la

NUEVA CERAMICA

«El Castillo de Campos»

que dispone de grandes existencias, de esmerada calidad y las cede á precios económicos

UNION INDUSTRIAL PALENTINA (S. A.)

Mayor Principal, 25.—Palencia

Muy en breve, depósito en Burgos:

Camino de la Estación y Barrio Gimeno

(frente a la Fábrica del Gas)

Elevación de aguas para riegos y usos domésticos

Bombas movidas por motores a gasolina o eléctricos

Bombas eléctricas que consumen menos que una lámpara de 32 bujías, elevando el agua hasta 45 metros de altura

PRECIO 450 PESETAS

VENTAS A PLAZOS

GARAGE X.—Calle de Madrid, 5

(Hospital de la Concepción)

¡VITICULTORES!

APROVECHAD EL

prodigioso invento

del eminente químico Dr. D. Conrado Granell. Con un solo tratamiento antes del brote se acaba con todas las enfermedades e insectos de la vid, resultando práctico y económico. Pedid las instrucciones, que se remiten gratis, al representante D. Florencio García Ac[illegible]ores, Torquemada (Palencia).

Radiotelefonía

Toda clase de accesorios sueltos para construirse aparatos receptores, de todas las potencias, con válvulas

RADIO-MICRO

PLACIDO AZCONA San Gil, 7, 3.º

La Americana

Los últimos modelos de calzado les vende esta casa a precios de fábrica

PRIM NÚM. 17 :-: Teléfono 485

(PORTALES DE ANTON)

¿Quiere usted comer un buen bocadillo?

No tiene, pues, más que pedirlo de la última creación burgalesa: salchichón al ajo, que además de ser de exquisito sabor, es el más económico.

De venta en los siguientes establecimientos: bares Arriaga, España, Ideal, Marquesina, Esperanza, Bien, Castilla, Colonial y Los tres manzanos; cantinas de Huelgas, San Pedro de la Fuente, y ventorros.

CONSULTA MÉDICO-QUIRURGICA

M. LOSTAU,

excirujano-director del Hospital y Dispensario de San Julián y San Quirce.

En su gabinete, de once á una, Almirante Bonifaz, 13, principal.

Sastrería de militar y paisano

PABLO HURTADO

Premiado en Barcelona en 1907

Especialidad en uniformes militares y civiles. Las más altas novedades en géneros para prendas de etiqueta, gabanes, trajes y gabardinas, impermeables Christian de paño sin goma.

Precios sin competencia.

Martínez del Campo, 1, entresuelo.

Teléfono 526

Elixir Estomacal de SAIZ DE CARLOS

Tonifica, ayuda a las digestiones y abre el apetito, curando las enfermedades del ESTÓMAGO e INTESTINOS

DOLOR DE ESTÓMAGO
DISPEPSIA
ACEDÍAS Y VÓMITOS
INAPETENCIA
DIARREAS EN NIÑOS
y Adultos que, a veces, alternan con ESTREÑIMIENTO
DILATACIÓN Y ÚLCERA
del Estómago
DISENTERÍA
Muy usado contra las diarreas de los niños, incluso en la época del DESTETE y DENTICIÓN.
33 AÑOS DE ÉXITOS CONSECUTIVOS
Ensáyese una botella y se notará pronto que el enfermo come más, digiere mejor y se nutre, curándose de seguir con su uso.
5 pesetas botella, con medicación para unos 8 días

Venta: Serrano, 30, Farmacia, MADRID y principales del mundo

Bazar "LA COCINA"

En esta casa encontrará el mejor surtido en Lámparas y Material Eléctrico

D. Canales

Vicente Lum

Almirante Bonifaz 4. Burgos

HOSPITAL MILITAR DE BURGOS

VENTA DE GANADO

Por el presente se anuncia la subasta de dos mulas de desecho de este Establecimiento, acto que tendrá lugar en el mismo a las once horas del día 26 del actual.

El importe de este anuncio será de cuenta de los adjudicatarios.

Burgos 14 de Febrero de 1925.—El jefe administrativo interino, Rafael Sáenz de Cabezón.

HOSPITAL MILITAR DE BURGOS

Necesitando este Establecimiento recomponer gran número de sommiers, los industriales que deseen remitir precios y presupuestos pueden ver el pliego de condiciones en las oficinas del mismo (administración), de nueve a doce y media y de las dieciseis a las diecinueve horas, todos los días laborables.

Burgos 14 de Febrero de 1925.—El jefe administrativo interino, Rafael Sáenz de Cabezón.

SANDALIO TEJADA

PROCURADOR DE LOS TRIBUNALES

Banco de España, 1, 2.º *Bilbao.*

Marconi. Esta firma evita el trabajo de elogiar sus aparatos de RADIOTELEFONIA.

Automóviles «Overland» y «Willys-Knight». Ante su admirable resultado práctico y su sorprendente economía, huelga ponderarles.

Representación exclusiva: JUAN JOSE ALFARO. Piezas, accesorios y bandajes.

PRISIONES Preparación completa para el ingreso en este Cuerpo, por oficiales del mismo y profesores titulados.

Próxima convocatoria.

Sueldo de entrada: 3 000 pesetas.

Clases diarias. Honorarios módicos.

Informes:

DON SAMUEL CASTAÑO

Prisión provincial (—) Burgos.

ENGORDE,

desarrollo, gran apetito, lo mismo en mular, vacuno y lanar, que para el desarrollo del de cerda, aumentando la postura en aves, con Engorde Castellano Liras. Farmacias y droguerías.

Carbones

Desde esta fecha y en condiciones sin competencia, se vende al por mayor y menor, toda clase de carbones vegetales y minerales de las mejores procedencias.

Cisco para braseros

Hulla especial para herreros

Ovoide a 5 pesetas los 50 kilos.
Piedra a 5'50 » los 50 »
Rama encina a 2'75 » arroba.
Por cantidades, precios excepcionales.
Servicio a domicilio.
Almacén: San Cosme, 36.—Teléfono 632.

VICENTE BENITO

Aprovechar la ocasión

Rebaja de precios como final de temporada.

Grande y variado surtido de géneros para la confección de trajes a la medida para caballeros.

Sastrería de

TEODORO LOPEZ PAVON

Espolón, núm. 20

(junto al almacén de música)

"Silkoil" lubrificantes

Concesionario exclusivo para España Conrado Roch

Casa central en MADRID

Avenida Pi y Margall, 5 (GRAN VIA)

Se desean representantes en todas las poblaciones importantes. Escribanos

La Comisión gestora permanente del Hospital Militar de Burgos

HACE SABER que necesitando esta Comisión adquirir artículos para las atenciones del Hospital Militar de esta Plaza, se invita por el presente anuncio para presentar ofertas, precisamente por escrito, en la Secretaría de esta Comisión (Hospital Militar. Administración, haciendo constar en el sobre que es oferta para este concurso), hasta ocho días después de la publicación de este anuncio en el «Boletín Oficial» de la provincia.

El pliego de condiciones se hallará de manifiesto al público en las oficinas del indicado Establecimiento, todos los días laborables, de nueve a trece horas y de las dieciseis a las diecinueve.

El importe de este anuncio ha de ser satisfecho por los adjudicatarios.

Los artículos y cantidades que han de adquirirse son los siguientes:

Aceite vegetal de primera 150 litros; azúcar 100 kilogramos; café 25; carbón de cok 250 quintales métricos; ídem de hulla 150; ídem vegetal 70; carne de vaca, limpia, 450 kilogramos; huevos 6 000; jabón 200 kilogramos; jamón 50; leche de vaca 1 200 litros; manteca de cerdo 30 kilogramos; merluza 150.

El precio a que se ofrezcan los artículos se entenderá puesto sobre los almacenes del indicado Establecimiento.

Es condición indispensable la presentación del último recibo de la contribución industrial, al hacer efectivo el importe de los artículos ingresados en almacenes.

Burgos 14 de Febrero de 1925.—Por acuerdo de la Comisión, el secretario, Rafael S. de Cabezón.—V.º B.º el presidente, Alvarez.

Regimiento Infantería La Lealtad núm. 30

Este Cuerpo saca a concurso las sobras del rancho.

Las proposiciones se reciben en la oficina Mayoría hasta las diez del día 25 del corriente.

Banco de Burgos

Desde el día de hoy y mediante la presentación de los correspondientes resguardos, se pagará a los señores accionistas de este Banco el dividendo de 6 por 100 libre de todo impuesto, sobre el capital desembolsado, acordado repartir en junta general de ayer, por los beneficios del segundo semestre del pasado año 1924.

Burgos 16 de Febrero de 1925.—El secretario, Pedro Medina.

"SALÓN POSTAL,,

HIJO DE FELIX GARCIA CARRASCO

Especialidad en tintas superiores y objetos de escritorio / Librería en toda clase de materias / Inmenso surtido en figurines / Tarjetas postales, grandes novedades

Avenida de la Isla, núm. 17, Burgos.

A los tenedores de marcos y coronas

Marcos, BILLETES DE MIL, emisión 1910, con timbre rojo, compro a precios elevados.

CORONAS AUSTRIACAS

Me cuido del canje de los billetes con la estampilla «Deutsch-Oesterreich», retirados de la circulación, según nota del Directorio Militar.

COMPRO ORO, PLATINO Y PLATA pagando a precios sin competencia

Visitad esta casa antes de efectuar sus operaciones.

Claudio de las Heras

CASA DE CAMBIO

Duque de la Victoria, 19.—BURGOS

Imprenta del DIARIO DE BURGOS

ANUNCIOS ECONÓMICOS

SE VENDEN dos vacas holandesas, una recién parida y otra próxima a parir. Informes: D. Jerónimo Rodríguez, veterinario, calle de San Pablo.

VENDO. Malacate para industria, fuerte y ligero, montado sobre bolas para fuerza de 1 a 4 caballerías, según se desee. Para tratar con Simón Aparicio, en Salas de los Infantes.

SE ALQUILA espacioso local, próximo a la estación. Razón, Lain-Calvo 61, 2.º

SACERDOTES. Sombreros de seda mixta, calidad superior a 22 pesetas durante todo el mes de Febrero, gorros, bonetes y solideos. Casa Saiz, Sombrerería, 4, teléf.º 224.

SE VENDEN 300 fanegas de yeros superiores. Para tratar con Félis Fernández Lomana, en Castrogeriz.

HOY iremos a comprar a Casa Saldos de San Pablo, cuyos precios reducidos no admiten competencia. Tejidos, ropas, confeccionadas y mercería. Se desean chicos. San Pablo, esquina Miranda.

VERDADERA GANGA. Con tres meses de uso se vende un automóvil «Ford», de viajeros, de 10 asientos, por dedicarse su dueño a otra industria. Informarán, Santa Agueda, 5, 3.º

SE VENDE. Sierra de cinta con carro, en perfecto estado de funcionamiento. Puede verse trabajar en los talleres de Florencio Martínez, carretera de Madrid.

MODISTA PARISIEN se ofrece para casas particulares. Esmerado corte ajustado a los últimos modelos del extranjero. Dirigirse, Subida de Saldaña, 8, 1.º.

TRASPASO de la carnicería y salchichería de José Casado, sita en la calle de San Lorenzo, número 22, Razón en la misma.

MOTOCICLETA Harley Davidson, perfecto estado, de 9 HP, con side-car, y un gramófono, se venden. Informarán en la fábrica de chocolates de Baldomero Quintanilla.

MÁQUINA de hacer medias, se vende sin estrenar. Razón: Travesía del Mercado, 3, 1.º

SE VENDE la basura de las cuadras del Parador del Universo, Vega, 9.

TRASPASO de una tienda de vinos y comestibles, sita en el Hospital del Rey, números 1 y 3, por no poder atenderle su dueño, por dedicarse a otros negocios. Para informes, en el mismo, con Manuel Merino.

BARATÍSIMOS. Se venden dos automóviles marca europea, uno doble faetón y otro landaulet, en estado de nuevos y a toda prueba. Informes Garage Moderno, Plaza de Alonso Martínez, núm. 2, Burgos.

COMEDOR. Se vende un hermoso y elegante comedor, nuevo, de nogal del país, compuesto de aparador, trinchero, mesa y seis sillas de verdadero estilo inglés, y de construcción inmejorable. Fernán González, núm. 1, planta baja, esquina de San Gil.

SE VENDEN todos los materiales que componen dos cobertizos de 42 metros de línea por 9 metros de luz, compuestos de pies derechos sobre poyales de piedra, 22 formas de armadura con su correspondiente herraje, cabrias, correas, listones de 10 centímetros y unas 15.000 tejas planas, todo en excelentes condiciones. Cédese junto o separado. Informes: Jesús Monje, San Pablo, 22, o San Pedro y San Felices, fábrica de cal.

TRASPASO casa de comidas y bebidas, sitio y local inmejorables, con todas las existencias, por ausentarse su dueño. Razón: Libertad, 36, Miranda de Ebro.

CASA EN VENTA. Se vende la de la calle del Progreso, de esta ciudad, señalada con el número 20. Informes, agencia de negocios de Manuel Ruera del Río, Duque de la Victoria, 3 y 4.

SE VENDEN juntas o separadas tres vacas de leche, de pura raza holandesa, con gran producción, por dejar el negocio su dueño. Para tratar, con Millán Quintana, Pisones, casa Banco Ahorro y Construcción.

CONTABLE se necesita para trabajar en horas extraordinarias. Informarán en esta Administración.

SE TRASPASA tienda de ultramarinos en sitio céntrico y amplios locales. Razón en esta Administración.

SE VENDEN dos casas juntas o separadas en Quintanar de la Sierra. Para tratar con su dueño en Covarrubias, Toribio Neila, en Burgos con Félix Neila, Plaza Mayor, 67, 2.º, y en Quintanar, con Nicolás Medel.

SE VENDE una cuna de mimbre y una cama de hierro, de matrimonio. Informarán, Trinidad, 6, 1.º, habitación, núm. 2.

VETERINARIO. Se ofrece para esta provincia. Informará, D. Luis Rodrigo, en Maestu (Alava).

FARMACIA EN VENTA. Por defunción del farmacéutico, se vende con todas sus existencias, una bien surtida y acreditada farmacia en Monforte de Lemus (Lugo). Para informes y tratar, diríjanse a D. Félix Rupérez, Duque de la Victoria, 19, 1.º, Burgos.

SARNA.—Antisárnico Martí. Unico que la cura sin baño. Venta: Barriocanal, Lain Calvo, 1; Amézaga y Cano, y Justo Martínez. Agentes exclusivos: J. Urlach y Compañía, Bruch, 49, Barcelona.

A VOLUNTAD de su dueño, Bernardino Lopidana, se vende una tierra situada entre el local que ocupa D. Sixto Sáez Marcos y la presa. Informará, su dueño, calle de Vitoria, 37.

HERIDAS, quemaduras, grietas de los pechos, úlceras y rozaduras, desaparecen, cicatrizando y calmando dolores sin que se pegue el vendaje a la herida, con Cica-séptico Liras. Pedid en buenas farmacias.

SE VENDE un coche Ford, Sedan, cuatro puertas, nuevo, en 6.500 pesetas. Darán razón en el garage Norte y Londres.

SE ARRIENDA una planta baja. Vitoria número 5.

SUBASTA. El día 19 del actual y en los locales de la Cámara de Comercio, a las cuatro de la tarde, se celebrará la subasta de las pieles de ternera que para sus respectivos establecimientos sacrifiquen unos 15 industriales de esta plaza.

GRAMÓFONO. Se vende uno seminuevo con 17 discos dobles, Puebla, 6, 1.º, de seis a ocho por la tarde y de nueve a diez por la mañana.

AMA DE CRÍA. Se ofrece casada, de 27 años, para criar en su casa, leche de 15 días. Para informes: Emilio Gómez, en Salas de los Infantes.

CARRO DE BUEYES. Se vende uno nuevo. Informará el carretero de Villímar.

HABITACIÓN y cuadra grande. Se arriendan, calle Villalón, número 27.

PATATAS a 0'30 kilo. Se han recibido de la Junta Provincial de Abastos, en la Cooperativa de Funcionarios.

SERVICIO DE COCHES

— DE —

Santos Soria

Espolón, 44.—Teléfonos 364 y 366

Coches de alquiler para bodas, bautizos, paseos, etc.

ACADEMIA PÉREZ-HERNÁIZ

PREPARATORIA PARA EL INGRESO EN CORREOS

Director: D. MANUEL PÉREZ HERNÁIZ, OFICIAL DEL CUERPO.

Este Centro, que cuenta con competente profesorado, es el que mayores resultados ha conseguido en todas las convocatorias, aprobando el 90 por 100 de los presentados.

Para informes, reglamento, etc., al director, Espolón, 58, principal, o en Correos, Negociado Giro Postal.

Preparación para auxiliares femeninos.

POMADA Y DEPURATIVO

CEREO

Cura eczemas, herpes, quemaduras, sarna, sabañones ulcerados, escrófulas y toda clase de enfermedades de la piel.

Venta en farmacias. Depósitos: D. Federico de la Llera, señora viuda de Martínez, Amézaga y Cano y Barriocanal.

Ignacio Palacios ofrece los nuevos artículos de GENEROS COLONIALES, que ha establecido en su ALMACEN de VINOS, SIDRA, ESPARTOS y BOTERIA -: :: ::

Continúa la venta de corambres usadas.

BURGOS: Merced, 12, Teléfono 298.—Alhóndiga: Depósito núm. 7, teléfono 372

GIJON: Covadonga, 20, sucursal: teléfono 1121

Caja de Ahorros

del Círculo Católico de Obreros de Burgos

Concepción, 29

INTERESES QUE ABONA { Imposiciones ordinarias 3'50 por 100 / Imposiciones á 6 meses 4 por 100.

Capital de imponentes en 31 de Enero 5.743.407'91 pesetas

Días laborables: De nueve y media á una y de tres á seis.

¡CAZADORES!

Gran ocasión

Liquidación de 100 escopetas de gatillos ocultos, de marca acreditadísima, garantizadas y probadas en los Bancos de Prueba de Londres y Eibar.

Pídase catálogo y referencias al fabricante

JOAQUIN FERNANDEZ

:-: EIBAR :-:

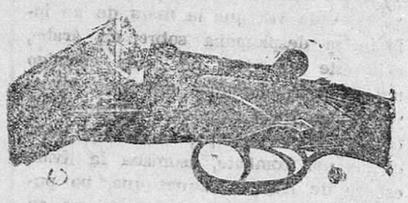

EL CENTRO.-Gran peluquería Plaza Mayor, 4 :: Teléfono núm 347 (junto al Círculo de la Unión)

Últimos adelantos en aparatos de desinfección.—Masaje eléctrico á rayos violeta.—Chamuscador eléctrico para el pelo.—Secador eléctrico para el lavado de cabeza.

M.E.C.D. 2017

Casa de Saldos

ALMIRANTE BONIFAZ, 15

Todo el que quiera aprovecharse, llegó el momento

Colchas piqué, tamaño grande, á 6'75 pesetas una.
Cortes de colchón, cutí satinado, á 8'90.
Refajos, punto, á 1'25 y 1'75.
Cortes de traje para caballero, impermeable, á 11.
Toallas felpa, á 0'60.
Ligas, á 0'50.
Calcetines seda, reforzados, á 1'75 y 2'25.
Camisas caballero, batista y franela, á 4'50 y 4'90.
Sábanas, tamaño grande, á 4'75.
Camisetas caballero, gamuza y cheviot, á 1'75.
Corsés faja, garantizados, á 4'50.
Idem seda y sedalina, á 8 y 10.
Trapos cocina, semi unión, á 0'45.
Delantales cocina, semi unión, á 1'[illegible].
Bufandas pirineo, grandísimas, á 1'75 y 2'25.
Paños higiénicos (estuche media docena), á 2'90.
Hay muchos artículos más, imposible de detallarse, á precios increíbles.

Almirante Bonifaz, 15. CASA DE SALDOS

Los niños de pecho no deben tomar leche de vaca

Coagula en el estómago, y como el niño no tiene la resistencia del ternero (para el que la Naturaleza hizo otra leche) para digerirla, gran parte de ella se va en las deposiciones, y tarde ó temprano enferma del aparato digestivo.

Si la leche está condensada, cocida ó esterilizada, aún es más difícil de digerir. Eso suponiendo que esté buena, que es difícil que un día ú otro no la tome mala. Y lo mismo ocurre con la leche de cabra, y aún es peor la de oveja.

El GLAXO es la mejor leche de vaca apropiada al estómago humano. No coagula en el estómago y lo digieren total y rápidamente los niños desde que nacen, y se crían ó ayudan á criar maravillosamente. Una lata basta para ver el aumento de peso y cómo duerme mejor, por desnutrido ó enfermo que el niño esté. Úsese el biberón Glaxo.

El GLAXO es insustituible para ancianos, convalecientes y enfermos, y para embarazadas y señoras que crían, á las que aumenta la leche.

Aviso muy Importante

Cuando el niño necesita empezar á tomar alguna harina que le prepare para la alimentación sólida que suele ocurrir cuando tiene diez ó doce meses, nada como la HARINA MALTEADA de la CASA GLAXO que es la última palabra de esa clase de alimentos. Está purificada y privada del amargo perjudicial que suelen tener esas harinas, que por eso otras casas las venden mezcladas con productos azucarados que lo disimulen. Se puede tomar con leche, pero con GLAXO es mejor. Exíjase que sea HARINA MALTEADA de la CASA GLAXO. Véndese en tiendas de comestibles, farmacias y droguerías.

Importadores exclusivos para España, Portugal y Marruecos: **Sebastián Tauler y C.ª. Pi y Margall, 12 (Gran Vía)**—Madrid

Casas que venden el GLAXO: Fabián Barriocanal, Cid, 17; Amézaga y Cano, Espolón, 30; Viuda de Justo Martínez, Plaza Mayor, 45; Sra. Viuda de Llera, Plaza Mayor, 33; Juan Bartolomé, Plaza de Prim, 21, y otras.

Representante en Burgos: VIUDA DE FRANCISCO ALCALDE ORIVE.

Gran fábrica de libros rayados y cajas de cartón

Mayores / Diarios / Copiadores / Actas
Encuadernaciones sencillas y de lujo

ENRIQUE MARTINEZ

LAIN-CALVO, 10.—BURGOS

Bajaron las subsistencias

No importa, amiga María,
que todo cueste a millón,
si encuentras, pon atención,
lo que yo desearía:
Encontrar un buen tendero
de conciencia y corazón,
que venda género bueno
y se ajuste a la razón.
¿Qué adelantas al comprar
mal género y mal medido
y te saque el muy ladino
el dinero del zurrón?
Yo he comprado pimentón
para hacer buena matanza,
y se fragaó mi esperanza
por no sacar buen color.
Si quieres género bueno
no lo dudes, Casimira,
hallarás economía,
y comerás con placer,
comprando género bueno
en la calle Santander:
allí está Agustín Gil,
un industrial burgalés,
tendero acreditadísimo,
que vende lo que hay que ver:
semillas de las mejores,
tripas secas, pimentón,
que te salen los chorizos
mejores que salchichón.

AGUSTIN GIL Santander, núm. 1

C.as Marítimas y Francesas

C.ía R.le Transatlántica — Sub-Atlántico y R.les Chargeurs Réunis

Línea Brasil - Uruguay - Argentina

Servicio quincenal con salidas fijas y sin transbordo desde el puerto de BILBAO para RIO DE JANEIRO, MONTEVIDEO y BUENOS AIRES.

PROXIMAS SALIDAS:

Día 18 de Febrero, GROIX. | Día 18 de Marzo, BELLE ISLE.
» 8 de Marzo, OUESSANT. | » 8 de Abril, DESIRADE.

Admitiendo pasajeros de PRIMERA PREFERENTE, TERCERA CON CAMAROTE y TERCERA CLASE.

La clase de PREFERENTE (antigua segunda económica) está situada en el centro del barco, satisface el gusto más exigente, siendo todos los camarotes EXTERIORES.

Todos los pasajeros de tercera y tercera especial ESTAN SERVIDOS, sin excepción, por el personal de a bordo, EN SU COMEDOR CORRESPONDIENTE, siendo la comida a la española.

Línea extra rápida de Burdeos para Río de Janeiro, Santos, Montevideo y Buenos Aires

PROXIMAS SALIDAS:

El día 7 de Marzo el vapor correo exprés LUTETIA.
El día 4 de Abril el vapor correo exprés MASSILIA

Admitiendo pasajeros de gran lujo, lujo, primera, segunda y segunda intermediaria

Línea postal de Bilbao, Habana y Veracruz

El día 5 de Abril el vapor correo CUBA.
El día 5 de Mayo el vapor correo ESPAGNE.

Admitiendo pasajeros de lujo, medio lujo, primera, segunda, preferente y tercera clase.

Línea postal Santander - Habana - Veracruz

SALIDAS: 22 Febrero, vapor CUBA; 22 Marzo, vapor ESPAGNE

Para informes y billetes de pasajes, dirigirse á los agentes de la Compañía Félix Iglesias y C.ª, Arenal, 6, Bilbao. Teléfono, 9672

Holland América Line de Rotterdam

Servicio regular de vapores de pasaje desde los puertos del Norte de España á los de Cuba-México

Próximas salidas para la Habana, Veracruz y Tampico, admitiendo pasajeros de cámara, segunda económica y tercera clase:

MAASDAM	Bilbao . . . 17 Febrero	EDAM. . . .	Bilbao . . . 10 Marzo
	Santander. 18 »		Santander. 11 »
	Gijón . . . 19 »		Gijón . . . 12 »
	Coruña . . 20 »		Coruña . . 13 »
	Vigo . . . . 21 »		Vigo . . . . 14 »

Precios del pasaje en tercera clase: Habana, 539'50 pesetas; Veracruz-Tampico, 582'75, incluídos los impuestos.

NOTA.—Todos los señores pasajeros de 3.ª clase son alojados en camarotes de dos, cuatro y seis literas, completamente independientes.

Para toda clase de informes dirigirse á los agentes señores D. Francisco García, en Santander; Pérez Ullivarri é Hijos, en Bilbao; López y Sánchez, en Coruña; D. Joaquín Dávila y Compañía, en Vigo, y Viuda e hijos de Antonio López de Haro, en Gijón

Resuelto el problema de la vivienda

Banco Hispano de Edificación

SOCIEDAD CIVIL COOPERATIVA DE CREDITO

Constituída ante el notario del Ilustre Colegio de Madrid D. Emilio López Aranda y registrada en la Dirección general de Seguridad, a los efectos de la Ley de 30 de Julio de 1887

¿Quiere usted convertirse de inquilino en propietario, poseer una finca, disponer de un capital, cancelar una hipoteca? Pida informes a la delegación provincial: LENCERIA, 20, 2.º—BURGOS

Domicilio social: Avenida del Conde de Peñalver, 8 y 10 (Gran Vía).—MADRID.

Gran liquidación por reforma de local

Próxima la apertura de la calle de la Moneda, he pensado hacer reforma en el local sito en dicha calle, y por tal motivo, ofrezco al público todas las existencias a precios muy reducidos.

Visite usted esta casa antes de efectuar sus compras y economizará dinero.

LA GRAN CIUDAD DE LONDRES — Tejidos y confecciones - - - - - - - - PRECIO FIJO VERDAD

ALMIRANTE BONIFAZ, NUM. 11 DUPLICADO
(frente al Hotel Avila y Banco de Burgos)

Casa Munguía

Plaza Mayor, 42, y Lain-Calvo, 9.-Teléfono número 88.-Burgos

Gran casa de tejidos, pañería y confecciones de caballero, señora y niños

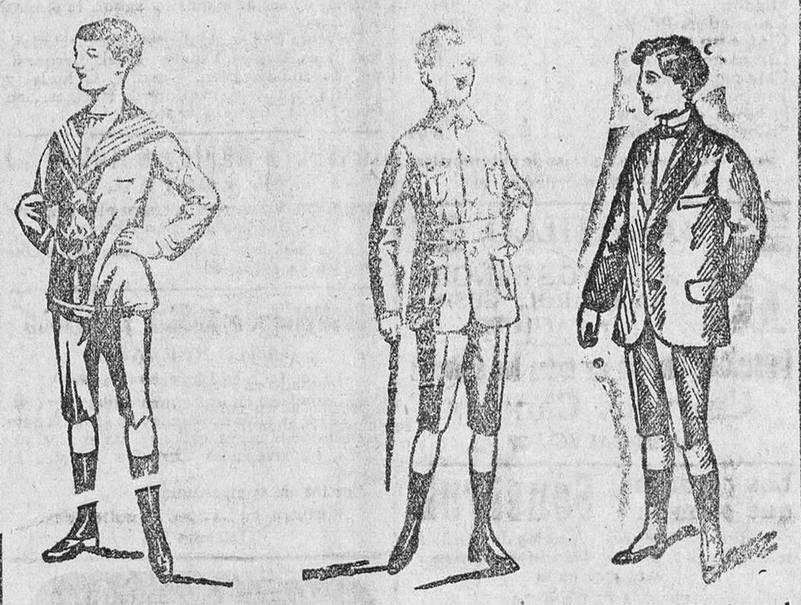

2.000 trajecitos, diversidad de modelos, en paño y pana, desde 12 a 50 ptas. 1

Precio fijo verdad. Todos los artículos marcados.

De venta: Droguería de la viuda de Justo Martínez, Plaza Mayor, 45 y 47

Para hacer el mejor postre

compre un paquete de

«TAAR JELLY CRYSTAL»

En todos los ultramarinos y comestibles / Solo requiere agua caliente para su preparación, que es facilísima / Seis sabores diferentes.

Agentes exclusivos:

Sebastián Tauler y Compañía (S. A.)

Pi y Margall, 12.—MADRID

Representante en Burgos:

— Viuda de F. Alcalde —

Compañía del Pacífico

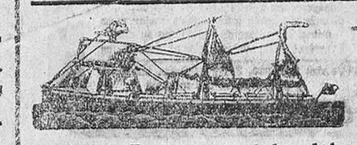

LINEA DE CUBA

Próximas salidas del puerto de Santander para la Habana

8 Febrero.—Vapor ORIANA. 22 Marzo. .—Vapor ORITA.
22 Febrero.—Vapor ORCOMA. 12 Abril. . .—Vapor OROPESA.
8 Marzo. .—Vapor ORTEGA. 26 Abril. . .—Vapor OROYA.

siguiendo vía CANAL DE PANAMA a Cristobal (Colón), Balboa (Panamá), Callao, Mollendo, Arica, Iquique, Antofagasta, Valparaíso y otros puertos de Perú y Chile, admitiendo carga y pasajeros de primera, segunda y tercera clase.

Precio de pasaje a La Habana, incluído impuesto:

	OROPESA OROYA	ORCOMA ORITA	ORIANA ORTEGA
Primera clase. Pesetas	1.750	1.750	1.410
Segunda » »	990	990	820
Tercera » »	549'50	539'50	539'50

PASAJEROS DE CAMARA.—Para servicio de los españoles, estos buques llevan camareros y cocineros españoles, encargados de hacer platos al estilo del país.

Se hacen rebajas a familias, sacerdotes, compañías de teatro, etc., y en billetes de ida y vuelta.

PASAJEROS DE TERCERA CLASE.—Son alojados en higiénicos y ventilados camarotes de dos, cuatro, seis y ocho literas (estos últimos reservados para familias numerosas), y las comidas, de variado menú, son servidas por camareros en amplios comedores y condimentadas por cocineros españoles. Disponen de baño, salón de fumar, etc., y espaciosas cubiertas de paseo.

PRECIO DE PASAJE.—Para puertos de Panamá, Perú, Chile y América Central, solicítense de los agentes en Santander

Hijos de Basterrechea, Paseo de Pereda, 9.—Teléfono 41

Telegramas y telefonemas: BASTERRECHEA.

Sanatorio quirúrgico del Doctor Madrazo

SANTANDER

Fundado en 1894

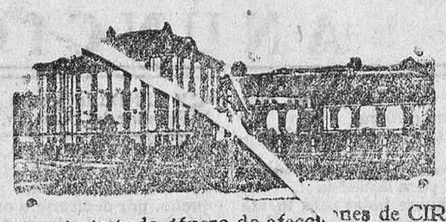

Teléfono 491

En este Instituto se trata todo género de afecciones de CIRUGIA.

Su numerosa estadística garantiza sus resultados.

Para que todas las clases sociales puedan disfrutar de los beneficios de esta Clínica, se hallan establecidas tres categorías.

En las dos primeras clases puede el enfermo estar acompañado de un individuo de su familia ó algún sirviente.

Las consultas por escrito se dirigirán al director, y para otros detalles al gerente D. LUIS POLO Y ESPAÑOL.

Arboles frutales y maderables

Se venden. Para pedidos dirigirse a Isidoro Valpuesta, Panaderas, 5, Palencia.

CATALOGOS GRATIS

Folletín del DIARIO DE BURGOS (59)

Los Siete Infantes de Lara

los; no había caído ninguno de ellos, y tenían alrededor montones de cadáveres; cada vez que la maza de un infante se desplomaba sobre un árabe, caía éste sin vida; por cada enemigo muerto cargaban diez enemigos vivos; y, en una línea exterior, dejándose ver de tiempo en tiempo, según los accidentes del combate, asomaba la lívida cabeza de Ruy Velázquez que, no pudiendo hacerse oir, dejaba ver con su terrible y violenta expresión su odio a los infantes.

Y junto a aquella cabeza pálida, lívida, que lanzaba gritos inarticulados por el furor del exterminio, había otra horrible cabeza con la mirada de tigre y los ojos inyectados de sangre; y aquella cabeza que miraba a los infantes, devorándolos con una mirada implacable, era la cabeza del negro Jamrú.

Hubo un momento en que pareció que cansados los combatientes, suspendieron el furor por un momento. Entonces se oyó la ronca voz del negro que gritaba:

—¡Oh! ¡oh! Hé allí a los nobles mancebos que asesinan a los esclavos indefensos en el regazo de las damas. ¡Oh! ¡oh!; ha llegado el día de la sangre: ¡acabad, buenos muslines, acabad! **¡Le galib ile-Allah!**

Al escuchar el grito de guerra, se encendió de nuevo y con más encarnizamiento el combate.

Nuño Salido fué el primero que cayó, abierta la cabeza de un hachazo.

—¡Oh!—exclamó, asiéndose a Diego... hijos míos, adiós... yo muero... ¡Quiera el Señor protegeros con un milagro!... ¡Oh! ¡Dios mío! ¡Dios mío! ¡compasión para ellos!

Y cayó muerto.

—¡Venganza!—exclamó Diego González, excitado por la muerte de su ayo, y con la misma valiente expresión que si hubiera tenido a sus espaldas un ejército.

—¡Venganza! — exclamaron los otros hermanos, arrojándose como un vendaval sobre los árabes.

—¡Oh! ¡oh! — exclamaba el siempre taciturno Suero con la misma serenidad que si se tratase de un juego: bien puedo ya morir: llevo despachados treinta perros infieles a los infiernos. ¡Ah!...

Y cayó, para no volverse a levantar más, herido en el cuello por el yatagan de un árabe.

Diego lanzó un rugido de dolor, y dejó caer su maza sobre el matador de su hermano, que rodó sin vida al lado de Suero.

—¡Oh! ¡hermano Diego! yo no puedo más—dijo Ruy González, esgrimiendo ya sin fuerza la maza... estoy herido en cien partes... defiéndeme.

Y cayó de rodillas a los pies de Diego.

Diego le cubrió un momento con su cuerpo; pero al ver a Gonzalo amenazado, corrió a él, le asió, le cubrió con su escudo, se replegó a un grupo de caballos muertos, y se defendió como ninguno se ha defendido después. Los árabes empezaron a aterrarse, creyendo que un poder superior auxiliaba al castellano.

Sucesivamente se escucharon tres gritos de muerte, tres gritos de venganza lanzados por Fernán, Gustios y Ruy.

Solo quedaban Gonzalo expirante, Martín herido, pero fuerte e incansable, y Diego haciendo desesperados esfuerzos.

Martín, arrollando un grupo de árabes, se puso de un salto junto a Diego; en el momento que se acercaba Ruy Velázquez.

—Rompamos, hermanos, rompamos por esos infieles—exclamó—, y exterminemos al traidor.

Martín no pudo acabar: un venablo se clavó en su frente, y rodó sin vida.

En aquel momento Gonzalo se desplomó de los brazos de su hermano, y cayó. Diego lo olvidó todo, y se inclinó sobre su hermano menor.

Estaba muerto.

Entonces, cuando Diego volvió la vista en torno suyo y solo vió árabes horrorizados de tanto estrago y cadáveres; cuando llamó a sus hermanos y ninguno le contestó; cuando vió a sus pies el pálido semblante de Gonzalo, arrojó la maza de armas como quien no teniendo otra cosa que guardar que su vida, la abandona por no fatigarse más defendiéndola; hincó una rodilla en tierra, y levantó al cielo las manos teñidas en sangre de Gonzalo.

—¡Señor! ¡Señor!—exclamó—: que esta sangre y la de mis otros hermanos y la mía caiga sobre la cabeza del infame que nos ha vendido! ¡Señor! ¡Señor! ¡haz que esta sangre se vengue por sangre de los Laras!

Diego había podido pronunciar estas palabras por un acaso; al arrodillarse, algunos árabes se arrojaban sobre él, cuando un anciano de barba blanca, armado con lucientes armas, les gritó:

—¡Haceos atrás, cobardes! ¿Vais a asesinar a un rendido, a un caballero desarmado y moribundo cuando dirige a Dios su última oración?

Los árabes se contuvieron; Diego, que había oído las palabras del anciano, levantó los ojos hacia él.

—¡Venganza!—exclamó, tendiéndole las manos ensangrentadas. ¡Venganza! tú tienes el rostro de leal y sin duda no conocías esta traición... ¡venganza contra los asesinos!...

—Sí, te vengaré—exclamó el anciano—: el califa sabrá que hay infames muslimes, walíes miserables, que empañan la espada del Islam sirviendo por vil precio venganzas personales... Muere en paz, generoso mancebo; el xeque Ebn-Chalib te jura que el califa te vengará.

Y el árabe se apartó lento y fatídico, como si no pudiese tolerar aquel espectáculo de dolor.

Diego vió alejarse con él su última esperanza, dobló la cabeza abatido y lloró por sus hermanos.

Ni un solo árabe se atrevió a herirle; todos se alejaron de aquel campo de muerte, y corrieron a acabar con algunos soldados de Lara que aún resistían. En aquel momento un hombre vigoroso saltó por cima de los cadáveres y asió furioso a Diego, levantando un puñal sobre su cabeza.

Aquel hombre era el esclavo Jamrú.

—Acuérdate, le dijo el esclavo.

Diego le miró con desprecio.

—Tú me hiciste aún no ha un año, una violencia probando en mí un antídoto como si se hubiera tratado de un perro. Yo juré vengarme, nobles infantes, y os tengo a todos a mis pies, muertos, ensangrentados; el soplo de vida que te queda es mío.

El infante no contestó.

Hace tres meses, continuó Jamrú, me heristeis en el mismo regazo de doña Lambra, y solo me dejásteis porque me creísteis muerto. Pero Dios quiso que me acompañase, encubierto, vuestro tio Ruy Velázquez; él me salvó. Al fin me cobro... al fin me vengo... ¡Oh! y llevaré la cabeza de su amado Gonzalo a doña Lambra, y me vengaré de ella, y

M.E.C.D. 2017