Diario de Burgos

ÚLTIMOS TELEGRAMAS Y NOTICIAS DE LA TARDE

Año XXXV. Núm. 10.310.—Burgos / Imprenta, Redacción y Administración: Vitoria, 16, bajo. Teléfono 165 / Viernes 16 de Enero de 1925

Interesante para el comercio

El Timbre del Estado

La Delegación de Hacienda de esta provincia publica en el *Boletín Oficial* la siguiente circular, remitida por la Dirección General de Rentas Públicas:

«El Real decreto de 16 de Junio último modificó esencialmente, en cuanto a sus bases, el impuesto del Timbre sobre productos o artículos envasados, establecido en el número 2.° del artículo 198 de la ley del Timbre del Estado, aprobada por Real decreto de 19 de Octubre de 1920, y, al introducir esa reforma, ha tenido en cuenta los clamores de la opinión, que unánimemente solicitaba la creación de una escala que sujetase el impuesto a la cuantía del producto, y una exención para artículos de primera necesidad y para aquellos que, por su precio, son propios del consumo de las clases humildes.

Para su planteamiento concedió un plazo, y para que, con la nueva legalidad, quedasen borradas infracciones pasadas y se entrase en ella sin ese arrastre de culpa, dió un término durante el cual pudiese solicitarse la condonación de las multas impuestas por infracción de aquel artículo de la Ley en expedientes instruídos desde el 31 de Diciembre de 1923, teniendo en cuenta que hasta esa fecha alcanzaba otro plazo condonatorio, concedido en decreto de Octubre anterior, condonación que completó la Compañía Arrendataria, ampliando la parte que, conforme al Convenio celebrado con el Estado, le correspondía, la establecida para la del Tesoro, según Real orden de 5 del actual, publicada en la *Gaceta* del 16.

Transcurridos esos plazos; dictadas las reglas de ejecución del Real decreto en la Real orden de 30 de Julio pasado, que hizo además una recopilación de todas las disposiciones aplicables a productos nacionales y productos extranjeros, procurando siempre el menor perjuicio para el contribuyente en la forma de exacción; aclaradas las dudas consultadas por Cámaras de Comercio, Asociaciones, Sociedades y Entidades diversas en múltiples resoluciones, este Centro cree que debe cerrarse ese período preparatorio que la Hacienda ha tenido abierto, desde la creación del impuesto, en favor de las clases industriales y mercantiles obligadas al reintegro del timbre en los artículos envasados, y proceder a realizar una gestión eficaz y activa hasta conseguir que el mismo llegue a la plenitud de su desarrollo y se obtengan los ingresos a que el Tesoro tiene derecho, y que, hasta la fecha, no respondieron a lo que las bases del tributo y el número extraordinario de materia imponible hacían calcular.

Espera este Centro que no serán necesarios nuevos estímulos, ni la aplicación severa de las sanciones fijadas en el artículo 221, para que la Ley se cumpla sin dudas ni vacilaciones; pero, no obstante esa confianza y al objeto de que en momento alguno se olvide el deber impuesto, es necesario que la Hacienda, ejerciendo una investigación constante y eficaz, vigile y corrija las faltas e infracciones que observe, siempre dentro de la prudencia que la Inspección ha de llevar como norma de todos los actos.

La Inspección de este impuesto es difícil, porque en cada día, en cada momento, desaparece la materia imponible, sustrayéndose a la fiscalización; y de ahí la necesidad, que V. S. comprenderá en su reconocido celo, de que los Inspectores técnicos asignados a esa provincia visiten, sin intervalos, en el punto de su residencia, los establecimientos de venta en que el impuesto sobre los envases se devengue, y giren, con la frecuencia posible, visitas generales a los demás pueblos, por el orden de su importancia, a fin de que todos, sin excepción, cumplan la Ley, pues la base de una buena organización y de un desenvolvimiento favorable de todo impuesto es la inspección permanente y la corrección rápida de las faltas o infracciones que se cometan con perjuicio de los intereses fiscales.

A ese efecto, previo estudio de las condiciones industriales y comerciales de la provincia y de acuerdo con el Representante de la Compañía, dará V. S. las órdenes oportunas con todo apremio, sin perder de vista que el celo de los Delegados de Hacienda se demuestra, no solamente por el aumento de ingresos de los conceptos que figuran en la carta mensual de recaudación, sino por el de todos los impuestos cuya administración y vigilancia les está encomendada.

Para que los contribuyentes tengan conocimiento de que la Inspección será constante y pongan especial cuidado en cumplir los deberes que les impone el artículo 198, número 2.°, de la Ley modificada por el Real decreto de 16 de Junio, es conveniente que V. S ordene la publicación de esta circular en el *Boletín Oficial* de la provincia.»

MEDICO Y DENTISTA
MARDONES
DIPLOMADO EN NEW-YORK
Especialista en enfermedades de la boca
RAYOS X
Plaza de Prim, 23, pral

DOCTOR LOPEZ GOMEZ
EX PROFESOR DEL INSTITUTO RUBIO, DE MADRID
Especialista en garganta, nariz y oídos
Espolón, 40, entresuelo
Consulta: de diez a doce y de cuatro a seis

DOCTOR C. URRACA
OCULISTA
Consulta de doce á dos.-Gratis á los pobres
Laín-Calvo, 18, principal

CLÍNICA PRIVADA DE CIRUGÍA
DEL DR. J. P. AGOTE,
ex ayudante de Königl Chirurgische Poliklinik de Berlin
VITORIA
(Paseo de la Senda)
Magnífico parque / Todos los adelantos científicos modernos / Habitaciones todo «confort» / Servicio médico permanente / Asistencia por Siervas de Jesús / Se habla alemán, francés, inglés y vascuence
Cirugía ginecológica y gástrica / Cirugía de huesos y articulaciones

LA HUMANIDAD.—Agencia funeraria. San Juan, 61. Teléfono 272.

EL SEÑOR

Don Hipólito Santos García,

del Comercio de esta plaza,

HA FALLECIDO EN EL DIA DE AYER,

habiendo recibido los Santos Sacramentos y la bendición de S.S.

(Q. E. P. D.)

Sus hermanos don Marcos, del comercio, y don Angel (ausente); hermanas políticas, sobrinos, primos y demás familia

Suplican a todos sus amigos y personas piadosas una oración por el difunto y tengan a bien asistir al funeral que en sufragio de su alma se celebrará mañana, en la parroquia de San Lorenzo el Real, a las diez y media de la mañana, favor por el que les vivirán agradecidos.

Burgos 16 de Enero de 1925.

Vivía: Sombrerería, 2.

NO SE REPARTEN ESQUELAS

Hay concedidas indulgencias en la forma acostumbrada.

De la provincia

VILLALÓMEZ

El día 9 celebró este pueblo la festividad de sus Patronos San Julián y Santa Basilisa.

Para ese mismo día se había organizado un acto muy simpático con motivo de la agregación a este Ayuntamiento del pueblo de Mozoncillo de Oca, agregación que a voluntad propia solicitaron todos sus vecinos.

El Ayuntamiento invitó atentamente al señor delegado del partido, D. José María López de Letona, el cual, no reparando en las molestias del viaje y las inclemencias del tiempo, llegó en el auto-correo de la mañana.

A las diez, se dijo misa solemne, que celebró el ecónomo de Uzquiza D. Justo González Solórzano, hijo de este pueblo. La iglesia, aunque espaciosa, se hallaba completamente llena con los vecinos de ambos pueblos, ocupando los bancos de la autoridad los concejales de los mismos, con el delegado a la cabeza.

A las doce, el disparo de cohetes anunció la reunión en la casa Ayuntamiento.

Presidía el señor Letona, concediendo la palabra al celoso secretario del Ayuntamiento D. Segundo López Román, que en la actualidad es secretario también de los pueblos Ocón de Villafranca y Villanasur Río de Oca. Este, empezó saludando a todos los asistentes al acto, especialmente a los vecinos de Mozoncillo, para los cuales tuvo frases de agradecimiento.

Con gran dominio del Estatuto municipal ensalza la bondad de la nueva doctrina administrativa, ofreciéndose como secretario y como ciudadano para todo lo que signifique unión y progreso de ambos pueblos.

A la terminación fué muy aplaudido.

Tras él habló el señor Letona, discurriendo amplia y atinadamente sobre los beneficios que las agrupaciones podrían reportar a los pueblos, permitiéndoles con un mínimum de esfuerzo económico atender a muchas de sus cargas.

Con estas agrupaciones—dijo—y la nueva Ley municipal, que amplía la autonomía administrativa de los Municipios, podrán tener éstos una vida próspera, saliendo de la atrofia política en que estaban sumidos. Termina con un viva a España, que es contestado estruendosamente por todos.

Entre los asistentes al acto recordamos al señor arcipreste y párroco de esta D. Laureano Aransay García, al señor maestro nacional D. Ananías Gómez Ceballos, y a los señores sacerdotes de Alcocero, Villanasur, Mozoncillo, Villafranca y Villambistia.

El corresponsal.

PINILLOS DE ESGUEVA

Moniciones

Anteayer, día de la fiesta onomástica del novio, se publicaron las primeras amonestaciones de la hermosa señorita Eusebia Heras Gil, con el joven Salvio González González, de Villatuelda.

Enhorabuena.

Viajeros

Después de pasar el período de vacaciones de Navidad en Burgos, ha regresado al vecino pueblo de Terradillos el culto maestro D. Juan Campillo Avilés, acompañado de su señora e hija Urzulita.

—En breve llegará a este pueblo el señor inspector de primera enseñanza D. José Doñate.

El corresponsal.

Pinillos-13-1-25.

LERMA

El vecino de Quintanilla del Agua D. Bonifacio Alamo, al dirigirse a la Plaza Mayor, donde se celebran en esta villa los mercados los miércoles de cada semana, encontró un billete del Banco de España, de cincuenta pesetas.

Bonifacio se dirigió en busca del pregonero, quien anunció el hallazgo, resultando que pertenecía dicho billete a don Maximiano Alonso, vecino de Lerma.

Se elogia tan honrada conducta.

***

Se encuentra en esta villa la compañía cómico-dramática que dirige el primer actor D. Luis R. Olivo.

Ha dado cuatro funciones, poniendo en escena «Los hijos artificiales» y «Es mi hombre», cosechando muchos aplausos.

El corresponsal

G. PERALTA
MEDICINA GENERAL
Consultas de once a una
Almirante Bonifaz, número 11, 1.°, derecha

VILLALAIN, médico dentista
Horas de consulta:
de diez á doce y de tres á cinco
Calle de Vitoria, número 28

«LA EXTREMEÑA»
— SALCHICHERÍA DE MANUEL SANCHEZ —
SAN LORENZO, 36
Ya se venden las riquísimas salchichas, blancas y encarnadas; lomo fresco de cerdo; chicharrones; lomo embutido; salchichón y chorizo de Pamplona.
Gran surtido en jamones, por piezas y por kilos solo magro.
Para encargos: TELEFONO 173.

BANCO
CRÉDITO DE LA UNIÓN MINERA

Capital: 100.000.000 de pesetas
Reservas: 20.500.000 pesetas
Fundado el año 1901

Resultado del sorteo de los premios dedicados a las libretas meritorias de la Caja de Ahorros de este Banco, celebrado ante el notario D. Rafael López de Haro, decano del Ilustre Colegio de esta ciudad:

Premiada con 1.000 pesetas

Libreta núm 5.859, don Francisco Santamaría, de Burgos.

Premiada con 250 pesetas

Libreta núm. 5.626, don Juan López, de Burgos.

Premiadas con 125 pesetas

Libretas núms. 78, doña Aurora Fernández Fanjul, de Medina de Pomar; 211, doña Demetria Sancho, de Aranda.

Premiada con 100 pesetas

Libreta núm. 102, doña Carmen Vesga, de Medina de Pomar.

Premiadas con 75 pesetas

Libretas núms. 209, doña Mercedes Sanz, de Aranda de Duero; 2.233, doña Amparo Rojano, de Briviesca.

Premiadas con 50 pesetas

Libretas núms. 368, doña Rosario Caballero, de Aranda; 402, doña Alicia Rasines, de Medina; 425, don Moisés Alonso, de ídem; 2.268, don Octavio Merino Valero, de Lerma; 2.380, don Francisco A. Echevarría, de Pradoluengo; 4 298, don José Luis Manrique Asenjo, de Briviesca; 5.765, don Abraham Fernández Gallo, de Villarcayo; 5.960, don Germán Rojo, de Burgos.

Premiadas con 25 pesetas

Libretas núms. 39, doña Irene García Marrón, de Miranda; 100, don Alfredo López, Fernández, de Medina; 103, doña Escolástica Fernández, de ídem; 115, don Juan José Rojo, de Aranda; 122, doña María Alonso Martínez, de Villarcayo; 185, doña Angela Manión, de Aranda; 254, doña Paulla Uyarra Abella, de Belorado; 355, don Ramón Mira, de Aranda; 407, doña Natividad Díez Anduid, de Medina; 636, don Abundio Calzada, de Briviesca; 638, don Casimiro Martínez, de ídem; 640, don Pedro Carranza Palma, de ídem; 641, doña Aurea Pérez Sagredo, de ídem; 939, doña Pilar Gallo Mínguez, de Sedano; 1.040, doña Vicenta Marañón, de Burgos; 2.080, doña María Enriqueta Izarra Losúa, de Pancorbo; 2.378, doña María Hernando Espinosa, de Pradoluengo; 2 382, doña Anastasia Olmos Arroyo, de Melgar; 2 633, doña María Ana Saldaña Sicilia, de Pampliega; 2 646, doña Petra Yudego Santos, de Pampliega; 2.452, don Cándido Fernández Vega, de Villadiego.

Libretas núms. 3.598, don Manuel Izquierdo, de Burgos; 3.789, don Julián García Serrano, de Miranda; 4.252, doña Florentina Pardo Martínez, de Briviesca; 4.395, don Francisco Ruiz García, de Villadiego; 4.472, don Antonio Ortiz Díaz, de ídem; 5.316, don Jesús García Collantes, de Burgos; 5.408, doña María del Carmen Guerra, de Melgar; 5 583, doña María Purificación Ciguenza Ezquerra, de Belorado; 5 681, doña María Ibáñez, de Lerma; 5.745, doña María Milagros Ruiz Molinero, de Salas; 5.827, don José Cuesta de la Horra, de Burgos; 5 920, don Tomás Díaz Gallo, de Sedano; 6.036, doña Justina Adrián García, de Lerma.

***

Libretas meritorias de la Caja de Ahorros de este Banco, son aquellas que se abren *durante todo el mes de Enero* precisamente. La primera imposición puede ser de la cantidad que se quiera, desde cinco pesetas en adelante, y tienen como condición precisa la de ingresar todos los meses cuatro pesetas como mínimum y no hacer ningún reintegro durante el año.

Devengarán el 3'50 por 100 de interés.

Al final de cada ejercicio, el Consejo de Administración dedica una considerable suma para premiar y estimular la constancia en el ahorro, y se distribuye por sorteo entre los poseedores de libretas meritorias. A todos los que no obtienen premio, se les agregan a los intereses CINCO pesetas en concepto de tal.

Clínica de Electricidad Médica
Corrientes eléctricas: galvánica, farádica de Watesille
Corrientes de alta tensión y frecuencias
Corrientes tipo D'Arsonval
Corrientes tipo Tesla
Resonador Oudin
Diatermia
Rayos X
Ozonoterapia
Ducha de aire frío y caliente
Gabinete radio-eléctrico bajo la dirección del médico
B. GIL BAÑOS
Alonso Martínez, 8, planta baja
Consultas. Medicina general, de 12 á 1 y 3 á 5 / Electricidad médica de 3 á 5

HERNIADOS (quebrados)
APARATOS ORTOPÉDICOS
JESÚS DE GRADO, ortopédico
General Santocildes, 10. 1.° Teléfono 259
Horas: de once á una
Especialidad en bragueros. Ultimos modelos en piernas y brazos artificiales.

Asamblea Sanitaria en Burgos

La Delegación de Barcelona

Copiamos de nuestro querido colega *La Vanguardia*, de Barcelona:

«En el Colegio de Médicos de esta capital ha tenido efecto la reunión nacional de médicos psiquiatras, patrocinada por la Sociedad de Psiquiatría y Neurología y bajo la presidencia del doctor Saforcada, con objeto de crear la Asociación Española de Neuropsiquiatras y formar una liga nacional de higiene mental y estudiar la organización de los trabajos colectivos que se puedan aportar al futuro Congreso de Washington.

Asistieron y delegaron su representación los doctores Ribas Pujol, Coroleu, Rodríguez Morini, Rodríguez Arias, Busquets, Míra, Moles, Peris, Córdoba, Soler, Torras, Morales y Trías, de Barcelona. El doctor Escalas, de Palma de Mallorca y el doctor Castanys, del Manicomio de Salt (Gerona). Los doctores Sacristán, Sanchis, Ramis, Juarros, Lafora, Fernández Sans, Valle Aldabalde, Fernández Victorio, Caballero Marín, López Aller, Ruiz Moya, Torres López, García Vinuesa, Gimeno Riera, Barcia Caballero, Salas Vaca, Briansó y Abelló y Sánchez Valdés.

Aprobóse celebrar una asamblea magna en Burgos, en el mes de Junio próximo, en la que se discutirán las ponencias siguientes:

Proyecto de creación de una Liga Nacional de higiene mental. Organización de los trabajos colectivos que puedan presentarse al Congreso de Wáshington de 1926. Necesidad urgente de una revisión total de la legislación relativa a alienados. Plan moderno de asistencia de los alienados. Creación de un cuerpo de alienistas y enseñanza de la Psiquiatría y Neurología.

Se nombró por unanimidad la siguiente Junta provincial: presidente, doctor Saforcada; vicepresidente, doctor Sacristán (de Madrid); secretario, doctor Rodríguez Arias; vicesecretario, doctor Sanchís Banús (de Madrid); tesorero, doctor Busquets, y vocales, los doctores Prados, López Albó, Gimeno Riera (de Zaragoza) y Escalas (de Palma de Mallorca).

Ayer estuvieron en el gobierno civil los doctores Saforcada, Busquets y Rodríguez Arias para rogar al gobernador que elevara al Gobierno las conclusiones aprobadas por los asambleistas».

***

En la provincia

Efectuadas en días anteriores con gran éxito las Asambleas sanitarias en los partidos de Aranda de Duero y Briviesca, corresponde realizarla en el distrito de Belorado el domingo 18 del corriente a las once de la mañana, hallándose convocados todos los señores médicos, farmacéuticos, veterinarios y practicantes que ejercen tan importantes profesiones en dicho partido judicial, al objeto de nombrar las juntas de partido de esta Federación y preparar los asuntos preliminares necesarios para el mayor esplendor y éxito de la Asamblea sanitaria que ha de celebrarse en esta capital de Castilla la Vieja el mes de Junio próximo.

Para concurrir a tan importante reunión saldrá de Burgos para Belorado un representante de cada Colegio de clases sanitarias, como miembros también de la Junta Central de esta Federación de Castilla la Vieja.

En domingos sucesivos se llevarán a cabo asambleas en los demás distritos judiciales de nuestra provincia, deseando a los señores médicos, farmacéuticos, veterinarios y practicantes el mayor triunfo en sus justísimas aspiraciones y entusiasmo en bien general y de la clase sanitaria española.

P.

DR. J. ANDUJAR SOLANA
Enfermedades de los niños y medicina general
Consulta de dos y media á cinco
Progreso, 1, 3.°

DOCTOR UBETA DEL VA
OCULISTA
Consulta: de diez á doce y de cuatro á seis
Gratis á los pobres
Dague de la Victoria, número

DOCTOR MUÑOZ CASAS
Enfermedades génito-urinarias y de la piel
Consulta de once á doce y de cuatro á seis
Económicos los domingos, para obreros, de once á doce
Calle de San Juan, 52 y 54, 2.°

Especialistas
en estómago, intestinos, hígado y en cirugía
DRES. CASTILLA Y ARANSAY
RAYOS X
VITORIA (—) Teléfono 860
Portal de Alí, núm. 2.—Clínica)

TEATRO PRINCIPAL

Fiesta de Arte

Así ha sido, en efecto, fiesta de arte, de juventud, de caridad.

Un grupo de jóvenes aficionados, acuciados por el emblema de la Cruz Roja, reunidos por su temperamento artístico, sin que los tropiezos les desanimen, ni las dificultades les arredren, han conseguido dar alma a una obra para la que se necesitan los arrestos de una buena compañía de profesionales.

No se puede exigir mayor expresión, más viva realidad que la puesta en la delicada y fina comedia *La Rima Eterna*, de los Quintero. Consuelito Solano, hizo una ensoñadora ideal; María López, Conchita Ordóñez y Clementina Gómez bordaron sus papeles. Virgilio Ruiz, José Gutiérrez y Valentín Alonso completaron tan armónico cuadro.

Ni el menor tropiezo, ni la más mínima vacilación, ni el lunar más insignificante se apercibió en la interpretación.

Virgilio Ruiz, alma de la fiesta, que ha trabajado con ahinco, con verdadera fe y sin desmayos, multiplicándose en todos los momentos para su organización y preparación, leyó con exquisito gusto y entonación la bellísima poesía *El Ama*, del gran poeta castellano Gabriel y Galán.

La *Palabra de Honor*, de un teniente coronel, tiene forzosamente que corresponder a su título y a su autor.

Es una piececita sin pretensiones, pero que demuestra que quien la ha escrito es capaz de empresas mucho mayores. Tiene finura, lenguaje correcto, soltura en el diálogo, interés en su desarrollo y conocimiento de la humana naturaleza.

La interpretación por el autor señor Ordóñez y su familia fué perfectísima.

Al final, los mismos señores de Ordóñez, representaron con mucha gracia un diálogo popular, que hizo reir y que nos mostró una vez más las condiciones excepcionales que poseen para el arte escénico.

El distinguido público que llenaba todas las localidades del Teatro, hizo objeto de constantes y merecidas ovaciones a todos los artistas.

La presentación y el vestuario fueron irreprochables y de mucho gusto.

Y nos prepararemos para presenciar la segunda parte.

LOS AYUNTAMIENTOS

Alteración de términos municipales

Por el ministerio de la Gobernación se da cuenta de que, cumpliendo cuantos trámites y requisitos exigen el Estatuto municipal y su Reglamento de 2 de Julio próximo pasado, se han llevado a cabo las alteraciones de términos municipales, de la provincia de Burgos, que a continuación se expresan:

1.° Agregación del Ayuntamiento de Bocos al de Villarcayo, viniendo a formar con éste un solo Ayuntamiento.

2.° Agregación del Ayuntamiento de Mozoncillo de Oca a Villalómez, por segregación del de Ocón de Villafranca.

3.° Agregación del Ayuntamiento de Ura a Covarrubias, por segregación del de Retuerta.

Crónica militar

Matrimonios

Se concede nueva licencia para contraer matrimonio con doña Juana María Pérez Béjar, al capitán de Estado Mayor, de la capitanía general de la sexta región, don José María Loma Grinda, por haber transcurrido el plazo reglamentario desde que se le otorgó la anterior licencia.

Gratificaciones

Se concede la de 500 pesetas, por un quinquenio al capitán de Artillería don Raúl Moya Alzaá, del Parque de Burgos, y al de (E. R.) don Lucio Merino González, del Parque divisionario número 11.

Revistas

El capitán general de la región, don Antonio Vallejo, está revistando los cuarteles, edificios y dependencias de la plaza.

Ayer visitó el Hospital militar y sexta Comandancia de Sanidad, y hoy por la mañana los regimientos de Infantería Lealtad y San Marcial.

Doctor Luis Valero Carreras
ESPECIALISTA EN ENFERMEDADES DEL PECHO
(Laureado por la Real Academia de Medicina)
Tuberculinas - Sueros - Vacunas - Rayos X
Consulta: de once á una y de dos á cinco
San Juan, 48 y 50, 2.° — Teléfono 421

Doctor Rojas Gutiérrez
Profesor del Instituto Rubio, de Madrid)
De la Beneficencia Municipal de Burgos
ESPECIALISTA EN GARGANTA, NARIZ Y OIDOS
Consulta: de once á una y de cuatro á seis
Huerto del Rey, 22, 1.°

Clínica Odontológica y Laboratorio Dental
— DE —
FEDERICO FRANK
Doctor en Medicina dental alemán
Gabinete en Burgos: Almirante Bonifaz, 11 duplic.°.—Gabinete en Madrid: San Marcos, 37
Horas de consulta: De nueve á una y de tres á siete

M.E.C.D. 2017

Burgos hace 30 años

Del DIARIO DE BURGOS correspondiente al miércoles 16 de Enero de 1895

Anoche, a las nueve y media, falleció repentinamente don Pedro Martínez Ramírez, profesor mayor de Veterinaria Militar, retirado, y comerciante de esta plaza, casado con doña Paula Herreros.

—A las ocho y media de la mañana de hoy se administró el Santo Viático a doña Evarista Cartagena, viuda de don Victoriano Calvo, administrador que fué del Hospital de San Juan y que falleció hace pocos días.

—Los señores Sancho y Olivas, sucesores de Borné, se han acercado a nuestra redacción, rogándonos manifestemos que el origen de la huelga de las operarias de su fábrica de guantes fué el obligarlas a que llevasen las máquinas a los talleres para trabajar en éstos, en lugar de hacerlo a domicilio.

En cuanto a la diferencia de precio a que las pagan su trabajo, se había llegado a un acuerdo.

Los operarios reanudarán sus tareas mañana, probablemente, pues la causa del paro fué el no poderse preparar trabajo, a consecuencia de la actitud de las mujeres.

—Ha sido elegida abadesa de la comunidad de Calatrava, la señora doña María del Pilar Carrasco, natural de Zuñeda, partido de Briviesca.

—Han fallecido dos empleados municipales: el celador del cuarto de corrección, don Silvestre Giménez, y el auxiliar de la oficina de consumos, don Alejandro Arnáiz.

—Por el Ramo de Guerra ha sido propuesto para el cargo de vigilante de segunda clase de la sección administrativa del Cuerpo de establecimientos penales, en esta provincia, el sargento don Aniceto Rojo Sastre.

—En el día de ayer sólo se inhumó en el cementerio general, el cadáver de Juan González Lomas Arce, de un mes, Sombrerería, 31.

TELÉGRAFOS

Academia General Preparatoria

dirigida por

D. IGNACIO ALBARELLOS,

comandante de Artillería.

PROFESORES:

D. Angel Chain, capitán de Artillería.
D. Eduardo Diez Conde, oficial de Telégrafos.
D. Felipe Romero, Licenciado en Filosofía y Letras.
D. Aurelio Diez Conde, capitán de Artillería.

Calera, núm. 25

El paso a nivel de Santa Dorotea

(COMUNICADO)

Sr. Director del DIARIO DE BURGOS.
Presente.

Muy señor mío: Mucho le agradeceré que en el periódico de su digna dirección diese cabida al siguiente escrito.

Le anticipo las gracias y tengo el gusto de ofrecerme a usted afectísimo servidor q. e. s. m.

TEODORO FERNÁNDEZ.

Hace tiempo que la Prensa, y en particular el DIARIO DE BURGOS, se viene ocupando del peligroso paso a nivel de la calle de Santa Dorotea.

No desconoce nadie las muchas víctimas habidas en dicho paso. Cuando la Prensa llamó la atención de las autoridades para que hicieran las diligencias oportunas con la Compañía del Norte, para que construyera una pasarela o paso subterráneo, nos conformaron con poner en dicho paso unos carteles que no tienen otro objeto que el de salvar toda clase de responsabilidades a la Compañía del Norte.

Yo creo que a esto no hay derecho, y no solamente no hacen nada para evitar tan repetidas desgracias, sino que además se han puesto dos vías más.

Llamo la atención a las autoridades para que vean la forma de conseguir que se haga la tan deseada pasarela, que evitaría muchos disgustos a los vecinos de la calle de Santa Dorotea y calles contiguas y a los muchos transeuntes que obligadamente tienen que atravesar tan peligroso paso.

TEODORO FERNÁNDEZ.

Burgos 15 de Enero de 1925.

***

Tiene razón sobrada nuestro comunicante, que no hace más que expresar los justos anhelos de los vecinos del barrio de Santa Dorotea, pero son tantas las veces que en estas columnas se ha llamado la atención sobre este asunto, que estamos convencidos de que es predicar en desierto.

Sin embargo, en breve darán comienzo las obras del ferrocarril Santander Mediterráneo, muchas de las cuales tendrán que efectuarse en los terrenos situados a espaldas de la estación del Norte, adquiriendo aquella barriada vida y movimiento de que hoy carece, agravándose el problema considerablemente y lo que no se ha hecho en consideración a las personas, seguramente tendrá que efectuarse atendiendo a razones económicas.

SALON PARISIANA

Mañana sábado, a las siete y a las diez, acontecimiento: estreno de los episodios 1.° y 2.°, titulados «María» y «El secreto de la señora Stefau», de la popular novela cinematográfica de Luis Femillade,

Parissette

interpretada por los mismos artistas de LA HUERFANITA. La película más definitivamente acabada, de Sandra Milowanoff y Biscot, en el papel de «Cocolin».

Otros estrenos cómicos.
Precios, los de costumbre.

Salón de Recreo

La nueva Junta

Ayer quedó constituída la Junta directiva de esta Sociedad, para el año actual, en la forma siguiente:

Presidente, don Perfecto Ruiz Dorronsoro.

Vicepresidente, don Federico Gil Gardyne.

Tesorero, don Luis García y García.

Contador, don Pedro Alfaro y Alfaro.

Secretario, don Eloy García de Quevedo.

Vocales, don Domingo Dancausa, don Francisco Carroquino, don José Cores, don José Ortigosa, don Enrique de Miguel, don Emilio Quintana, don Juan José Alfaro, don Jaime Prada y don Diego Saavedra.

CRÓNICA JUDICIAL

En virtud de haber presentado el abogado de este Colegio, doctor don Tomás Alonso de Armiño, un escrito, renunciando a seguir defendiendo al procesado Clemente Huidobro Marquina, en la causa por homicidio frustrado en la persona de Dolores González, hecho ocurrido en Villacomparada de Rueda, se ha dictado providencia, suspendiendo la celebración del juicio oral que estaba fijado para el día 21 del corriente hasta nuevo señalamiento; teniendo por renunciado al dicho señor Armiño, y que se requiera el procesado para que en el término de tercero día designe nuevo abogado, bajo apercibimiento de que si no lo verifica se le nombrará de oficio.

AUTOMÓVILES DE ALQUILER
EL MEJOR SERVICIO

AMADOR SANTOS

San Pablo, 5.—Teléfono 401.
(junto a la nueva Casa de Correos)
Los avisos por la noche, á su domicilio: Huerto del Rey 16 Teléfono 427

Instrucción Pública

Oposiciones restringidas

Calificación obtenida en el tercer ejercicio por los señores opositores que a continuación se expresan:

Don Manuel Bernal Brozas, 42'75 puntos; don Ramiro Boch Blanch, 43'75; don Frutos Burgos de la Iglesia, 50'75; don Suceso Caballero Calvo, 47'50; don Leoncio Calvo García, 46'25; don Juan Campillo Avilés, 38'50; don Eloy Campo Oteo, 52'50; don Clemente Carretón Avendaño, 53; don Ezequiel Carro Frías, 42.

Licencia

Se concede licencia de cuarenta días a D.ª Adelina Arce, maestra de Cavia.

Nombramientos

Han sido nombrados maestros interinos: D. Cirilo Alamo Miguel, de Salas de los Infantes, y D. Victoriano Cerezo Prieto, de Guzmán.

Ecos de sociedad

Anoche tuvo un fatal desenlace la enfermedad que aquejaba al conocido comerciante de esta plaza D. Hipólito Santos García, a cuyos afligidos hermanos D. Marcos, también del comercio, y D. Angel (ausente), como al resto de la familia, todos muy estimados amigos nuestros, acompañamos en su justo dolor por pérdida tan irreparable.

***

La familia de D.ª Elvira del Castillo Rasines (q. e. p. d.), se complace en dar las más expresivas gracias a cuantas personas se interesaron por la salud de la finada, y asistieron al entierro y funeral de la misma.

MANICURA
FELICITAS

Procedente del Gabinete Manicure de S. A. R. la Infanta D.ª Eulalia

A domicilio: de 9 a 1.
En su gabinete: de 3 a 7.
PROGRESO, 15, 2.°, IZQUIERDA

NOTICIAS

Varias personas que no pudieron acudir ayer al Teatro, nos ruegan pidamos a la comisión organizadora de las fiestas benéficas de la Cruz Roja, que se repita en la función de mañana la obra *Palabra de honor*, de que es autor el teniente coronel Ordóñez, pues tienen gran interés en conocerla.

Secundando órdenes del jefe de la línea, teniente de la Guardia civil señor Marín, la pareja del puesto de Buniel, compuesta del cabo D. Aurelio Ontoria y guardia segundo D. Amadeo Peña, detuvieron en la noche de ayer, a las 19'30, en el pueblo de Quintanilla Somuñó, a José Manuel Santos García, de oficio parrillero, presunto autor de la muerte de José de Gracia, hecho ocurrido en el pueblo de Cuevas de San Clemente, en la noche del 14 del actual.

Convicto y confeso y ocupándosele el arma homicida, que es una pequeña navaja, ha ingresado en la carcel de este partido, a disposición del señor juez de instrucción de Lerma, a quien corresponde la jurisdicción de dicho pueblo de Cuevas de San Clemente.

Según parece, el hecho fué debido a que el De Gracia intentó gastarse bromas con la mujer que acompañaba al José Manuel, pegándose ambos algunos golpes, y como el primero sacara la navaja referida, con la que intentó agredir al segundo, éste se la arrebató, asestándole algunos golpes con ella, a causa de los cuales falleció, huyendo el referido José Manuel por diferentes pueblos hasta ser detenido.

TIENDA ASILO.—Raciones suministradas en la comida y cena de ayer, 1 069.

Doña Eustasia Aydillo Urrea, viuda de Valderrama, ha hecho un donativo de 25 pesetas para las atenciones de la misma.

El nuevo presidente del Club Deportivo Castilla-Burgos, D. Mariano Gómez Zamalloa, nos participa en atento B. L. M. haber tomado posesión del cargo, en el que se nos ofrece para cuanto pueda redundar en beneficio del deporte.

Agradecemos la atención y correspondemos gustosos a sus ofrecimientos.

El nuevo capitán general de la sexta región, D. Antonio Vallejo, ha visitado esta mañana la Diputación Provincial,

†

Las misas que se celebren mañana sábado 17, en el altar de San José, de la iglesia de San Lesmes, Patrón de Burgos, a las ocho y media, nueve, diez y once; así como la de doce en el Santísimo Cristo de la Catedral, serán aplicadas por el eterno descanso del alma de D. Eduardo Giménez Díez (d. e. p.), que falleció el 18 de Enero del año 1919.

D. J. H. ha entregado en el día de hoy 25 pesetas para sostenimiento de la comida que la Junta de Protección a la Infancia y Represión de la Mendicidad facilita a los pobres, en número de 105.

Ha sido nombrado ordenanza de la Delegación de Hacienda de esta provincia D. Simón Vélez, que lo era de Telégrafos.

A propuesta de los académicos de número señores Ureña, Puyol, Bonilla San Martín, Antón, P. Antolín y Castañeda, ha sido nombrado correspondiente de la Real Academia de la Historia en Vitoria el señor obispo de aquella diócesis, reverendo padre Zacarías Martínez, ilustre paisano nuestro.

En el *Boletín Oficial* de hoy se publica la lista provisional de catedráticos, profesores, auxiliares, doctores matriculados, directores de Institutos Nacionales de segunda enseñanza y de Escuelas especiales con derecho a votar en las elecciones senatoriales por la Universidad de Valladolid que ocurran en el presente año.

Entre los doctores matriculados figuran los señores D. Tomás Alonso de Armiño Calleja, don Eloy García de Quevedo y Concellón, D. Castor García Rodríguez, D. Pedro Gómez Carcedo, D. Modesto José María Díez del Corral Bravo, D. Cándido Aguilar Paesa, D. Pedro Alfaro y Alfaro, D. Ladislao Arangüena Irazola, D. Matías Martínez Burgos, D. Manuel María Gaitero Santa María, D. Joaquín Dorao y Díez Montero, D. José Santamaría y Alonso de Armiño, D. Antonino Zumárraga Díez y D. Jesús Rodríguez García, y los directores del Instituto y de las Escuelas Normales de maestros y maestras.

†

Las misas que se celebren en el altar mayor de la iglesia de San Lorenzo, de nueve y media a once y media, excepto la de once, que se dirá en el altar de San José, mañana 17, serán aplicadas por el eterno descanso de D. Salvador Orduña (q. e. p. d.), así como también las de ocho y media y nueve en la iglesia del Carmen.

El alcalde señor Ordoño ha entregado a la Junta de protección a la Infancia 75 pesetas que la Cofradía de San Antón de Huelgas puso a su disposición para que se inviertan en comidas el día de mañana; y D. Tomás Gutiérrez y sus hijas María y Eugenia, 25, para las necesidades de la citada Junta.

Hasta el día de hoy son 120 los Ayuntamientos de esta provincia que irán a Madrid para sumarse al homenaje que el día 23 se rendirá a S. M. el Rey.

Se les advierte que deberán encontrarse en la corte el día 22 por la mañana, presentándose al alcalde de Madrid, para recibir instrucciones.

Esta mañana, a las diez, ha estado a punto de ocurrir una catástrofe en el portal del Coliseo Castilla, en la calle de Santander.

Cuatro obreros se encontraban en un andamio, á dos metros y medio de altura, dando de llanilla a una de las paredes.

De pronto, rompióse uno de los machones, que hacía de pie derecho y todos los operarios cayeron al suelo envueltos en tablas y materiales de construcción.

Inmediatamente acudieron los demás compañeros de trabajo, llevando a la Casa de Socorro a dos que habían resultado heridos.

El médico D. Luis Fournier y el practicante D. Daniel Gutiérrez, les hicieron la primera cura, apreciándoles las siguientes lesiones:

A Buenaventura Ruiz, de 34 años, contusión y erosión en la rodilla izquierda, y a Gregorio Ortega, de 45, fuerte contusión en la parte postero lateral izquierda, con fractura incompleta de la octava costilla y contusiones en la pierna y rodilla derechas.

Ambos pasaron a sus respectivos domicilios.

Ayer, cuando volvía del campo el vecino de Quintanilla Vivar, Julián García, fué acometido por un tremendo perro, que se supone estaba rabioso.

Durante diez o doce minutos luchó Julián con el furioso animal, hasta que consiguió sacar una navaja y dándole varias cuchilladas le dejó tendido en tierra, no sacando de la refriega, afortunadamente, más que desgarrones en la ropa.

Es muy elogiada la conducta de este valiente vecino, que acaso ha librado al pueblo de un día de luto.

Hace unos ocho días el mismo sujeto mató otro perro que presentaba los mismos síntomas y que mordió a todos los del pueblo y probablemente a los de los pueblos limítrofes, de donde se cree procedía el de ayer.

De suponer es que las autoridades adoptarán enérgicas medidas para evitar posibles desgracias.

JOYERIA DE MODA
Plaza Mayor, núm. 58

GRAN LIQUIDACION
de calzado, por derribo, hace la casa Ruiz para aminorar existencias.
MERCADO, NÚM 12

BAR «LA BOMBILLA»
En este establecimiento ha quedado instalada una hermosa mesa de billar, cobrando a 80 céntimos hora.

Para que una pluma-fuente sea de primera calidad, no es necesario que tenga un precio elevado. Los representantes, viajantes y anuncios costosos, aumentan hasta dos y tres veces el valor de una pluma fuente. En la librería «Lain-Calvo» se reciben directamente de su casa correspondiente en Londres las famosas «The Unique Pen» que se venden al público a 9'95 pesetas, con garantía, que da derecho a devolución de aquellas que no hubiesen satisfecho al comprador.

Ya bajaron las subsistencias... de la vista puesto que os economizaréis luz usando la acreditada lámpara «España», a 1'25 pesetas.
Depósito exclusivo: Hijos de Jacinto Martínez, Plaza Mayor, 29.

Lo último y más nuevo en paños de trajes y abrigos para caballero hechos a la medida.
La elegancia en vestir.
Sastrería de Pedro Martínez.—Espolón, 42.

Mes de gangas
Varios pares de caballero, señora y niños, por reposición de modelos, a cualquier precio.
CALZADOS LUIS Santander, 3

JOYERIA / PLATERIA / BISUTERIA
— ARTÍCULOS DE PIEL —
Casa Pío
Ultimos modelos en objetos
para regalos de bodas
Gran surtido en bandejas y
cubiertos plata de ley
Duque de la Victoria, 20)-(Teléfono 475

IMPRENTA DE ANTONIO POLO
Calle del CID, 27, (frente a la Llana de afuera)
1.000 facturas talonarias trepadas y cosidas 14 pesetas
1.000 etiquetas envío con taladro 7 pts. 1000 papeletas 8.°
10.000 25 pts. 1.000 cartas y 1.000 sobres 18 pesetas.

Doctor Martín Renedo
ESPECIALIDAD: APARATO DIGESTIVO
HORAS DE CONSULTA: DE DOCE A DOS Y DE CUATRO A SEIS
Almirante Bonifaz, 11, duplicado, 1.°, teléfono número 80.
Gratis en el Dispensario de la Cruz Roja, los miércoles, de diez a once.

En muy escaso número se encuentran los sujetos que jamás han tenido dispepsia, palabra que quiere decir digestión difícil; en cambio, más de la cuarta parte de la humanidad la padece, necesitando aumentar la secreción del jugo gástrico, tonificar la mucosa del estómago y aumentar su poder digestivo. Todo esto se consigue usando el Elixir Estomacal de Sáiz de Carlos.

Banco de Burgos

FUNDADO EN 1900

Este Banco compra y vende al contado valores del Estado y monedas de oro y billetes. Compra y vende en comisión toda clase de valores en las Bolsas nacionales y extranjeras. No cobra derechos de custodia por los depósitos de valores y alhajas en su cámara fuerte, construída contra todo riesgo de incendio y robo. Abre cuentas corrientes en pesetas y monedas extranjeras, recibe depósitos en metálico é imposiciones en Caja de Ahorros, y realiza, en general, todas las operaciones bancarias

TEATRO PRINCIPAL

Mañana, sábado, a las siete, sección extraordinaria, con el estreno de la película en seis actos

Cuidado con la curva

y la nueva cinta cómica en dos rollos

Brujas y duendes

Butaca, 0'75)—(General, 0'25

Información telegráfica y telefónica

Servicio especial del DIARIO DE BURGOS

Primera conferencia

Madrid.—5'20 t.

Gaceta

Extracto del número correspondiente al día de hoy:

Decreto disponiendo que se constituya una comisión, presidida por el subsecretario del Trabajo, para que en el término de un mes desarrolle las bases, previa información pública, que estime oportuno, con el fin de dar impulso por el Estado a las Asociaciones Cooperativas.

—Designando una comisión presidida por el director de Aduanas y formada por representaciones de las Cámaras de Comercio e Industria, y otras, para que, antes de un mes, proponga la solución definitiva que regule el régimen de paquetes comerciales.

—Declarando al Banco de España exceptuado del régimen de retiro obrero obligatorio.

Notas militares

El *Diario Oficial del ministerio de la Guerra* publica lo siguiente:

Disponiendo que cese el delegado gubernativo de La Viana; comandante de infantería D. Francisco del Rosal.

—Destinando a Regulares de Alhucemas a 32 cabos y soldados de infantería.

—Concediendo la cruz del Mérito Militar, con distintivo rojo, a varios jefes, oficiales y clases de la escuadra por las operaciones realizadas en el territorio de Melilla en Enero de 1923.

—Autorizando para que fije su residencia en Madrid, en concepto de disponible, al interventor de división don Federico Cayuela.

—Autorizando a los jefes y oficiales para que puedan concurrir al raid nacional de caballos, que se celebrará en Jerez de la Frontera, en la segunda decena del mes de Abril.

Despachando

El marqués de Magaz despachó hoy con los subsecretarios de Estado, Gobernación, Trabajo y Gracia y Justicia.

Ascensos y recompensas

El pleno del Supremo de Guerra y Marina verá mañana los expedientes de ascenso del capitán D. Fernando Capaz y teniente D. Andrés Garijo, y concesión de la cruz de San Fernando al capitán D. Vicente Urrutia y tenientes señores Ciria y D. Francisco Gómez.

El comandante Verdugo, condenado

Oficialmente ha comunicado hoy el Consejo Supremo de Guerra al comandante D. Carlos Verdugo, la sentencia dictada en la causa seguida contra él por muerte de su esposa la actriz Concha Robles y de un empleado de un teatro de Almería.

Es de conformidad con la petición fiscal y de acuerdo con la dictada por el Consejo celebrado en dicha capita.

Se le condena, por lo tanto, al mencionado comandante, a la pena de 40 años de prisión y 25.000 pesetas de indemnización a las familias de las víctimas.

Se le declara incluído en el reciente decreto de amnistía y por lo tanto se le rebajará la pena a a la tercera parte de su cuantía.

Políticos de caza

Se encuentran en Madrid, de regreso de la cacería, a la que han asistido recientemente, los señores Sánchez Guerra y conde de Romanones.

El primero marcha a otra montería que se celebrará en una finca de la provincia de Badajoz.

Está acordado celebrar otra cacería el día 25, a la cual asistirán varios aristócratas y probablemente el Rey.

La Reina Cristina

Esta mañana, en el sudexpreso de Irún, llegó de San Sebastián la Reina D.ª María Cristina, después de visitar en la capital guipuzcoana el Hospital de sangre que dirige y costea.

Fué recibida por los miembros de la familia real y aristócratas.

De Palacio

La Reina D.ª Victoria, con la señorita de Carvajal, estuvo en el Hospital de San José y Santa Adela, visitando a los heridos y enfermos.

De regreso a Palacio fué complimentada por el Patriarca de las Indias y la duquesa de Canilla.

De Melilla

MELILLA.—Las escuadrillas han volado sobre los poblados próximos a Annual y Río Kebir, donde el cabecilla rebelde tiene una casa destinada a almacén.

Los aviadores arrojaron muchas bombas, viéndose huir a los cabileños.

—Se ha concedido la cruz de Beneficencia al cabo de la compañía mixta de Sanidad Militar Amadeo Riera, que dió su sangre para curar a un herido grave.

—A bordo del vapor correo ha llegado otra expedición de reclutas.

De madrugada llegaron los vapores *Escolano* y *Lázaro*, conduciendo más reclutas.

—Procedente de Tetuán, donde ha conferenciado con el general Primo de Rivera, ha llegado el *amel* Dris-Er-Riffi.

—Ha marchado a Madrid el teniente de Artillería señor Echanove.

Ha llegado el capitán de Carabineros señor Angulo.

—Las posiciones de Loma Roja, Tahuarda y otras, han sido tiroteadas por pequeños grupos enemigos.

El Ayuntamiento de Zaragoza

ZARAGOZA.—Anoche se reunieron en el Gobierno civil, bajo la presidencia del gobernador interino, señor Aráu de Rivera, significados elementos de la U. P., para proceder a confeccionar la lista con los nombres de los señores que constituirán el nuevo Ayuntamiento zaragozano.

Esta tarde tomarán posesión de sus cargos, en sesión extraordinaria, que presidirá el gobernador interino.

Se sabe que será alcalde D. Gonzalo González Salazar, director de la Escuela de Comercio de Zaragoza.

Hallazgo de dinamita

ZARAGOZA.—Comunican de Maella que el vecino Carlos Andreu, de 22 años, entregó al juez municipal una caja de cartón que contenía 84 cartuchos de dinamita de la fábrica de Bilbao.

Manifestó que había encontrado la caja en unos matorrales que existen en la corraliza que el vecino José Mas posee en las afueras del pueblo.

Se supone que se trata de un robo de dinamita hecho en alguna cantera de la región, y cuyo autor o autores la arrojaron al citado sitio por miedo de ser detenidos con los explosivos y encontrarse sometidos a un grave proceso, dadas las actuales circunstancias.

Poincaré defiende al Rey de España

La mayoría de la Prensa de la mañana reproduce un artículo que el expresidente de la República francesa, Mr. Poincaré ha escrito en «La Nación», de Buenos Aires.

Ocupándose del folleto de Blasco Ibáñez, dice lo siguiente:

«Entre los reproches que el señor Blasco Ibáñez dirige al Rey, hay uno cuya injusticia puedo apreciar mejor que nadie, y que, por lo demás no atañe a la política interior de nuestros vecinos. El ilustre novelista acusa a Alfonso XIII de haber engañado a Francia sobre sus verdaderos sentimientos; de haberse presentado a nuestros ojos como francófilo y de haber sido, en realidad, favorable á los Imperios centrales. Si fuese así, sería en verdad preciso que todos los Gobiernos franceses que se sucedieron durante la guerra hayan estado bien ciegos, porque todos, sin excepción, han agradecido muchas veces al Rey de España sus intervenciones tan eficaces en favor de los prisioneros franceses y de los habitantes de las regiones invadidas. En la acción incesante del Rey había algo más que filantropía y caridad; se le veía inspirado por una verdadera simpatía hacia nuestro país.

»Cierto que España era neutral, que quería seguir siéndolo, y que esa neutralidad no permitía al Rey pronunciarse en nuestro favor. Pero no había advertido que en ningún caso tendríamos que temer una actitud de hostilidad. A la declaración de guerra, el embajador de España en París, señor Quiñones de León, informaba de esta resolución al Gobierno de la República, afirmándonos que podíamos disponer de las dos divisiones apostadas al pie de los Pirineos. ¿Diré, inclusive, que esta gestión no venía sino a confirmar seguridades anteriores? Unos meses antes, en Cartagena, en una entrevista que tuvimos con el conde de Romanones y M. Stephen Pichon, ministros a la sazón de los dos países, el Rey nos había declarado espontáneamente: «Si alguna vez Francia se »viese atacada por Alemania y forzada a »défender su territorio, yo doy mi palabra que España no movilizará, y que »podrían ustedes enviar inmediatamente »sus tropas del Sudoeste a la frontera »del Este».

»Francia no pedía más a España. Entre los dos países no existía ningún Tratado de alianza, y era mucho para nosotros poder desguarnecer completamente, en caso necesario, la frontera de los Pirineos y no tener que temer ninguna sorpresa por ese lado durante toda la guerra.

»Demasiado sé que Alemania aprovechó los acontecimientos para establecer en España servicios de propaganda y de espionaje, para comprar ciertos periódicos, para trabajar secretamente los medios comunistas y anarquistas, y también para tratar de ejercer presión sobre el Rey y sobre el pueblo diezmando la flota mercante española con numerosos Rey se apartó de la línea de conducta torpedeos. Pero en momento alguno el que se había impuesto, ni de la neutralidad benévola que nos había prometido. Sin duda si el señor Blasco Ibáñez hubiese dirigido el Gobierno de su país hubiera tratado de hacer más por afecto hacia nosotros. Pero, ¿lo habría conseguido? Francia tenía amigos en España, mas tenía también adversarios; y, sobre todo, había allí un gran número de indiferentes que no querían afrontar «la bestia apocalíptica» y «los horribles jinetes con los cuales Tchernoff gustaba de simbolizar los males de la guerra». ¿Y qué más natural y más humano que ese deseo de tranquilidad?».

MENCHETA.

Calefacción moderna

Con nuestras estufas de petróleo, patentadas de llama roja

Garantía absoluta, sin humo ni olor
No necesita chimenea, ni instalación de ninguna clase
Manejo sencillísimo, consumo reducido
Duración ilimitada, transportable fácilmente
Ausencia absoluta de cualquier accidente
Más de 500 estufas vendidas acreditan nuestra marca

Unico depósito:
J. MATA VILLANUEVA
ESPOLON-TEATRO

M.E.C.D. 2017

ULTIMA HORA
(Por teléfono)

Segunda conferencia

Madrid.—5'20 t.

El mando de un buque

FERROL.—Ha tomado el mando del crucero *Reina Victoria Eugenia* el capitán de navío D. Luis Castesi, asistiendo al acto comisiones de los cuerpos de la Armada.

Después de la catástrofe

Los heridos en el accidente ocurrido anteayer en el puente de Segovia, mejoran bastante, excepto el soldado de Artillería Juan Valcárcel, que ha empeorado.

Esta mañana le fué practicada la autopsia al cadáver del guardia civil Miguel Bello.

Al entierro, que se celebró después, asistieron los jefes y numerosos compañeros del finado.

El juzgado militar, una vez cumplidos todos los trámites ordinarios se ha inhibido a favor de la jurisdicción civil.

El «chauffeur» que guiaba el autobús continúa en la Carcel Modelo en prisión preventiva.

Lo de las niñas desaparecidas

Ante el juez que entiende en el asunto por la desaparición de las niñas de la calle de Hilarión Eslava, ha comparecido hoy Brígido Amo, criado del novelista Joaquín Belda, diciendo que éste se encuentra en la Habana y que le ha ordenado que abandone el cuarto que tiene en Madrid y deposite los muebles en un almacén.

No cree que tenga relación alguna con el asunto de las niñas.

También ha declarado Antonio Guillén, abuelo de una de las muchachas, desconociéndose sus manifestaciones.

Igualmente compareció Victoria Blanco dueña de una casa de mala nota de la calle de Manzanos, en la cual estuvo de criada «La Tula».

Dijo que no conoce a Belda y que la denuncia presentada contra él debe ser una venganza.

Una desgracia

En el paseo del Prado, una camioneta atropelló a un hombre, dejándole muerto en el acto.

El cadáver no ha sido identificado.

Por soborno

BADAJOZ.—En Zafra, durante el sorteo de quintos, un camarero llamado Gabriel Sánchez, ofreció al jefe de la Caja 250 pesetas si declaraba libre a un sobrino suyo.

Fué detenido y puesto a disposición del juzgado.

Tampoco hay noticias

A la hora acostumbrada llegó esta tarde a la Presidencia el marqués de Magaz.

Dijo a los periodistas que tampoco hoy tenía noticias que comunicarles.

Marcelino Domingo

En *El Liberal* publica hoy un artículo Marcelino Domingo, tratando del parlamentarismo y del sufragio universal.

Hace constar que el sufragio universal es el que rige en América y Europa y que Mussolini, al reformarlo, tuvo que volver de nuevo a implantar el mismo sistema.

Es cierto que en España se votaba por dinero y se falsificaban las actas, cometiéndose otros actos análogos, pero cree que no se debe desbaratar el sistema, sino mejorarlo.

Entiende que el Parlamento en realidad no existe en España, ya que la mínima parte es la que representa la voluntad del pueblo.

Debe restablecerse el Parlamento con garantías, con independencia, con autoridad para dictar resoluciones y con autonomía absoluta, convocándole en fechas determinadas.

La copla de «La Dolores»

A B C publica hoy el fallo del jurado para conceder un premio de 500 pesetas a la mejor copla de *La Dolores*.

Se ha concedido a la siguiente, de la que es autor D. Vicente Ramírez Payá, maestro nacional de Castalla (Alicante).

La copla de la Dolores
todo el mundo la cantó;
y entre tantos cantadores
ni uno solo la creyó.

Curso de conferencias

MÁLAGA.—En la Academia de Bellas Artes el general gobernador Sr. Cano, ha inaugurado un curso de conferencias, pronunciando un discurso sobre «La Nueva Castilla y Pizarro».

Atraco y asesinato

BARCELONA.—En la calle de Vilademunt, una señora que llevaba un bolsillo conteniendo 33.040 pesetas, producto de la pignoración de varias alhajas, fué atracada por un individuo que habita en la misma casa que ella.

La señora se resistió a entregar el bolso y entonces el ladrón la apuñaló, matándola.

El criminal fué detenido.

El Príncipe de Asturias

SEVILLA.—Ha llegado el Príncipe de Asturias, siendo recibido por los Infantes D. Carlos y D.ª Luisa.

Directamente marchó a Villamanrique.

Sánchez Guerra

SEVILLA.—Ha marchado a Sanlúcar de Barrameda, con el fin de asistir a una cacería, el expresidente del Consejo de ministros señor Sánchez Guerra.

De Barcelona

BARCELONA.—El alcalde, hablando con los periodistas, se lamentó de que todos los Museos se encuentren ruinosos, debido al abandono de los anteriores Ayuntamientos.

—En capitanía general se ha facilitado una nota oficiosa, relacionada con la manifestación que se celebrará el día 25 de adhesión al Rey.

El señor obispo ha publicado una circular invitando al clero a que se sume al homenaje.

—Anoche, hallándose de guardia en capitanía general, falleció repentinamente el comandante de Estado Mayor D. José Pérez Almeida.

MENCHETA.

¡Al Martillo Burgalés!

ALMIRANTE BONIFAZ, 17

Como teníamos anunciado, ayer lunes se inauguró con gran éxito el remate, y no es para decirlo en letras, es para verlo. Pues solo comerciantes como Cardenal y Martín, pueden hacer esos milagros.

Vendieron calcetines bastante buenos a 10 céntimos par, mantas, trajes, relojes, cacharros de todas clases a precios increíbles.

Además, con lo bien que se está allí, aunque no se compre, con solo escuchar a estos humildes comerciantes se pasa un buen rato.

Está abierto desde las nueve de la mañana.

¡Al Martillo Burgalés!

Almirante Bonifaz, 17

BOLSA

MADRID	Anterior	Día 16
Interior 4 °/o. 1919. . .	69'90	70'10
Amortizable 5 °/o 1917.	94'90	94'85
Exterior 4 °/o.	85'25	85'25
Tesoros A. 1 Ene. 1924. 5 °/o.	102'70	102'70
Id. A. 4 Feb. 1924, 5 °/o.	102 70	102 70
Banco de España. . .	558'50	568'50
Hispano Americano. .	164 00	000 00
Central.	109 00	000'00
Río de la Plata. . . .	64'00	64'00
Ferroc. Norte, acc. . .	364'50	366'00
Id. íd. obli. 6 °/o . . .	100'20	000'00
Id. M. Z. A., acc. . .	352'00	353'00
Id. íd. obli. 5 °/o . . .	87'50	00'00
Id. íd. obli. 6 °/o . . .	101'75	000'00
Azucareras, acc. pref. .	105'50	106'00
Id., acc. ordin. . . .	44 50	45'25
Tabacalera	228'00	229 00
Cédulas hipotecarias 6 °/o.	110'00	109 90
Francos	38'00	38'30
Libras.	33'80	33'77
Dollars	7'03	7'07
Liras	29'35	28'90

BILBAO	Anterior	Día 16	
Banco de Bilbao (c).	1.640'00	1 645'00	P. dividendo
Id. de Vizcaya (c). ..	1.170'00	1 170'00	
Crédito de la Unión Minera.	475'00	485'00	
Banco Vasco (c) .. .	655 00	655 00	
Id. A. Comercial (c)	200'00	000'00	
Resineras	230'00	228'00	
Hidroeléctrica 6 °/o.	96'50	00'00	

Mercados

Burgos 16.—En el mercado de ganados celebrado hoy rigieron los siguientes precios, en vivo:

Bueyes del país, a 17 pesetas arroba.
Cerdos, a 30 y 32.
Terneras, a 2'50 pesetas kilo.
Carneros, de 1'90 a 2.
Ovejas, de 1'60 a 1'00.
Corderos lechazos, a 2'50.

Ha sido el de hoy uno de los mercados como pocas veces se ve, de abundante en ganado vacuno También de lanar hubo gran entrada y buenas ventas para Cataluña.

La caseta del peso público, indecente.

Lerma 15.—En este mercado rigieron los siguientes precios:

Trigo mocho 81 reales fanega; rojo, 79; centeno, 68; cebada, 65; yeros, 69; lentejas, 208; avena, 44.

Garbanzos superiores, 280; regulares, 220; medianos, 100; alubias, 240; muelas, 66.

Harina de 1.ª, 29 reales arroba; de 2.ª, 27; de 3.ª, 25.

Salvado de 1.ª, 46 reales fanega, de 2.ª, 40, de 3.ª, 36.

Patatas, 13 reales arroba.

Aceite, 110 reales arroba.

Vino blanco, 38 reales cántara; tinto, 32; vinagre, 27; aguardiente anisado, 80; sin anisar, 74.

Cerdos al destete, 290 reales uno; de seis meses, 800.

Carbones

Desde esta fecha y en condiciones sin competencia, se vende al por mayor y menor, toda clase de carbones vegetales y minerales de las mejores procedencias.

Cisco para braseros

Hulla especial para herreros

Ovoides a 5 pesetas los 50 kilos.
Piedra a 5 50 » los 50 »
Rama encina a 2'75 » arroba.
Por cantidades, precios excepcionales.
Servicio a domicilio.
Almacén: San Cosme, 36.—Teléfono 632.
VICENTE BENITO

Diario de Avisos

NOTAS RELIGIOSAS

Santos de mañana:

Santos Antonio, Sulpicio, Diodoro, Mariano, Leonila, Espeusipo, Eulesipo, Meleusipo, Mérulo y Juan.

Cultos:

Catedral.—Mañana, fiesta de San Antonio Abad, a las nueve y cuarto misa conventual.

—En el trascoro, altar de dicho Santo, se oirán misas a distintas horas, desde las seis hasta las nueve.

Parroquia de Huelgas.—Fiesta del Santo titular.

Día 17.—A las ocho y media, misa rezada en el altar del Santo, en la que comulgarán los niños de la catequesis, socios del Apostolado, sección de Huelgas y devotos de San Antonio Abad.

Durante estos cultos, se cantarán al armonium, varios motetes, bajo la dirección del organista de la parroquia.

A las diez y media, exposición del Santísimo, misa solemne, cantada por la capilla de música de la Santa Iglesia Catedral, sermón a cargo del presbítero don Juan Espinosa Lomas, bendición y reserva, terminándose con la veneración de la reliquia del Santo.

A las tres, exposición de las reliquias de San Antonio Abad y San Isidro Labrador, a la pública veneración de los fieles, segundas vísperas y bendición de la iglesia «pro animalibus».

Día 19.—A las diez y media, solemne funeral por el alma de los cofrades y bienhechores difuntos, oración fúnebre que dirá el reverendo señor coadjutor de la parroquia de San Esteban, de esta ciudad, y responso general.

San Lorenzo.—Adoración Nocturna.

Turno 4.º Celebrará su vigilia en la noche del 17 al 18.

Dará principio a las diez.

Misa a las cinco. A continuación se distribuirá la comunión, terminándose con la bendición y reserva.

BOLETIN OFICIAL

Extracto del número correspondiente al día de hoy:

Ministerio de la Gobernación.—Real orden dando instrucciones a los inspectores provinciales de Sanidad para combatir la difteria.

Ministerio de Hacienda.—Otra, disponiendo que continúe en vigor durante el mes actual la aplicación del artículo primero del decreto de 1.º de Septiembre sobre encabezamiento de vinos y fabricación de mistelas.

Gobierno civil.—Autorizando al alcalde de Cascajares de Bureba para emplear la estricnina contra los animales dañinos del 20 del corriente al 10 de Febrero.

Disponiendo que las operaciones de rectificación del alistamiento se efectúen el primer domingo de Febrero en vez del último de Enero.

Elecciones de compromisarios para senadores.—Lista de los señores con derecho a la elección de compromisarios para senadores para el corriente año.

Universidad Literaria de Valladolid.—Lista provisional de los señores catedráticos, profesores, auxiliares, doctores matriculados, directores de Institutos Nacionales de segunda enseñanza y de Escuelas especiales de este distrito universitario, con derecho a votar en las elecciones senatoriales por la Universidad que ocurran en el presente año.

Providencias judiciales y anuncios oficiales.

VACANTES

El día 14 de Febrero se celebrará en la Administración principal de Correos la subasta para contratar la conducción del correo en carruaje entre la oficina del ramo de Castrogeriz y la de Melgar de Fernamental, bajo el tipo de 1.200 pesetas anuales.

HACIENDA

Libramientos para mañana:

Don Simón J. Seisdedos, don Juan Bort, doña Florinda Blanco, administrador de la Prisión provincial, recaudadores de Contribuciones y doña Fernanda Marcos.

REGISTRO CIVIL

Defunciones:

Hipólito Santos García, de Quintanar de la Sierra, 73 años, Sombrerería 2; Clemente Cascajares Revilla, de Burgos, un mes, Casa Provincial; Demetrio Viyuela Caballero, de Guzmán, de 53 años Casa Provincial.

ESTADO DEL TIEMPO

Observaciones meteorológicas del Instituto en el día de hoy:

Barómetro. — A las ocho de la mañana, 703,7; a las cinco de la tarde, 702,5.

Temperaturas. — Máxima sombra, 12,4; mínima sombra, 2,8 bajo 0.

Dirección del viento. — A las ocho de la mañana, NE.; a las cinco de la tarde, NO.

CASA INGLESA

de productos agrícolas y ganaderos (insecticidas, abonos, semillas y maquinaria. Importación de cereales y exportación de frutos del país), establecida en Barcelona, con sucursales en Bilbao, Zaragoza, Figueras y Villafranca del Panadés, establecería una Sucursal en esta provincia, nombrando director de la misma a persona introducida entre agricultores y ganaderos, trabajador e inteligente, que esté dispuesta a depositar en la Sociedad una garantía en metálico de pesetas 10.000, para responder de su gestión, y que podrá retirar el día que deje de ser director. Todo gasto de instalación de la Sucursal, sueldo del director y otros, incluso un viaje a Barcelona, necesario para dar instrucciones al mismo, corren a cargo de la Compañía.

Dirigir las demandas a SALUS AGRO-PECUARIA (S. A.), Diputación, 282, Barcelona.

MUEBLES :: Alcalde y Villanueva

Especiales modelos en camas de matrimonio; descuentos en habitaciones completas.

Fabricación de sommiers metálicos.

¡¡No comprar sin visitar esta casa!!

Talleres mecánicos de ebanistería y carpintería: SAN JUAN, 23.

Tienda para la venta:

Duque de la Victoria, 19

(antes Plaza del Arzobispo)

Aprovechar la ocasión

Rebaja de precios como final de temporada.

Grande y variado surtido de géneros para la confección de trajes a la medida para caballeros.

Sastrería de

TEODORO LOPEZ PAVON

Espolón, núm. 20

(junto al almacén de música)

BOTERÍA DE ATILANO BARBÁS

Plaza de Vega, número 13.

Especialidad y esmero en todos los trabajos de la citada industria, verlo y os convencerés.

Casa acreditada en corambres de alquiler.

Sucursal.—Estación de Villaquirán.

Radiotelefonía, aparatos MARCONI.

La firma MARCONI evita el trabajo de elogiar estos aparatos. **Automóviles** «Overland» y «Villys-Knight». Ante su admirable resultado práctico y su sorprendente economía, huelga ponderarles. Piezas y accesorios.

Representación exclusiva: JUAN JOSE ALFARO.

PRISIONES Preparación completa para el ingreso en este Cuerpo, por oficiales del mismo y profesores titulados.

Próxima convocatoria.

Sueldo de entrada: 3 000 pesetas.

Clases diarias. Honorarios módicos,

Informes:

DON SAMUEL CASTAÑO

Prisión provincial (—) Burgos,

Venta de carbones de Asturias

LOS MEJORES Y MAS BARATOS

Para los pedidos: Al Teléfono 173. Salchichería de

MANUEL SANCHEZ / SAN LORENZO, 36

	Pesetas los 46 kilos	los 1.000 kilos
Carbón de piedra, galleta lavada.	5'50	107
Ovoides de hulla. . . .	5	100
Antracitas de Guardo. . .	5'80	114
Cok metalúrgico (para calefacciones)	6	120
Cok de Asturias (para estufas).	5	90

Para vagones, precios especiales.

¡Fíjarse bien, son 46 kilos los que se dan!

CLINICA DENTAL

DE

D. EUSEBIO MORANCHEL

Espolón, 2 y 4

Regente: D. GABRIEL SALA, dentista

Especialista en las enfermedades de la boca. Dentaduras montadas en cauchú y oro. Puentes sistema americano. Dientes de espiga, coronas (muelas) y dientes de oro de 75 pesetas.

Dentaduras completas desde 500 á 1.500 pesetas, garantizadas por tres años.

ACADEMIA PÉREZ-HERNÁIZ

PREPARATORIA PARA EL INGRESO EN CORREOS

Director: D. MANUEL PÉREZ HERNÁIZ, OFICIAL DEL CUERPO.

Este Centro, que cuenta con competente profesorado, es el que mayores resultados ha conseguido en todas las convocatorias, aprobando el 90 por 100 de los presentados.

Para informes, reglamento, etc., al director, Espolón, 58, principal, o en Correos, Negociado Giro Postal.

Preparación para auxiliares femeninos.

CRÉDITO DE LA UNIÓN MINERA

Intereses que abona á sus clientes en Caja de Ahorros, de acuerdo con las disposiciones del Gobierno:

En libretas ordinarias . 3'50 por 100
En libretas con preaviso. 4 » »
En Bonos vencimiento fijo. . . . . 4'50 » »

En este Banco el dinero devenga los intereses desde el día siguiente de la imposición hasta el anterior al del reintegro.

Cuentas corrientes

2'50, 3 y 3'50 por 100, según casos

Compra de oro.—Compra y venta de valores del Estado, industriales y corporaciones oficiales.—Ordenes de compra y venta en Bolsa al cambio del día, cobrando solamente el 0'50 por 1.000 de comisión sobre el efectivo.—Préstamos á los labradores.—Créditos y cuentas de crédito.—Cheques, transferencias, descuento y negociación de letras, pago de cupones, depósitos de valores en custodia libres de toda comisión, etc., etc.

La Moderna

MAQUINAS DE ESCRIBIR

Underwood-5, último modelo	875	Pesetas
Underwood-5, ocasión, . . .	600	»
Remington-10. . . .	750	»
Rex-Visible, desmontable, .	725	»
Smith-Premier-10. . . .	675	»
Yost 20	575	»
Royal-5.	575	»
Royal-1	450	»
Sun 2.	300	»
Century	525	»
Perkeo	525	»
Erika	425	»
Corona	425	»
Corona, ocasión	325	»
Portex.	350	»
Heady.	300	»
Mignon	150	»
Calculadora REMA . . .	1.000	»
Cintas un color	4'50	»
Cintas dos colores. . . .	5	»
Caja papel carbón, . . .	10	»

ALMIRANTE BONIFAZ, 21

Las personas que piensen **Construir** deben pedir muestras y precios de ladrillos, tejas curvas y planas, baldosines, bloques, etc., etc., en la

NUEVA CERAMICA

«El Castillo de Campos»

que dispone de grandes existencias, de esmerada calidad y las cede a precios económicos

UNION INDUSTRIAL PALENTINA (S. A.)

Mayor Principal, 25.—Palencia

Muy en breve, depósito en Burgos:

Camino de la estación y Barrio Gimeno

(frente a la Fábrica del Gas)

SABAÑONES

ulcerados, grietas pechos, quemaduras y en todas heridas, usen Cica-séptico Liras. Calma y cicatriza sin pegarse el vendaje, Farmacias y droguerías.

Automóvil de alquiler

MAGNIFICO COCHE «OVERLAND», A 50 CENTIMOS KILOMETRO

Avisos:

Félix Cotolí

Atco del Pilar, 4, 2.º

SERVICIO DE COCHES

— DE —

Santos Soria

Espolón, 44.—Teléfonos 364 y 366

Coches de alquiler para bodas, bautizos, paseos, etc.

Orfebrería Alemana

En objetos de mesa / Tocador / Escritorio / Adorno y fantasía

Propios para REGALOS

Inmenso SURTIDO

Lujosa PRESENTACION

No deje de verlos en los escaparates y vitrinas interiores de la camisería de

HIJO DE J. DIEZ ORTEGA.—Plaza Mayor, 52

CONSULTA MÉDICO-QUIRURGICA

M. LOSTAU,

excirujano-director del Hospital y Dispensario de San Julián y San Quirce.

En su gabinete, de once á una, Almirante Bonifaz, 13, principal.

Imprenta del DIARIO DE BURGOS

ANUNCIOS ECONÓMICOS

BAR ESPERANZA. Esta casa cuenta con toda clase de bebidas de las mejores marcas entre ellas, el «Rom Pope» ponche Americano, a precios muy reducidos.

CASA EN VENTA. La situada en el Hospital del Rey, calle del Sobrado, núm. 10, con jardín. Informes, Agencia de Negocios de Manuel Ruera del Río, Duque de la Victoria, 3 y 4.

OCASIÓN. Se vende muy barata una motocicleta marca «Indian», 3 1/2 HP., y un chasis propio para carroza de procesión. Para tratar, en Villadiego, con Basilio de Grado.

MATERIALES de construcción, se venden. Razón, Laín-Calvo, 61, 2.º.

LLEGÓ el cisco de herraj, sin tufo, para braseros, especial. Se vende a 30 céntimos kilo en el antiguo almacén de carbones vegetales y minerales, Moneda, número 26; teléfono, 267, Juan G. Contreras, frente al nuevo teatro Coliseo Castilla. Hay granza superior de Asturias, a cuatro pesetas los 46 kilos.

NO LO DUDEN: Armarios de luna, aparadores, trincheros, comedores completos, dormitorios, despachos, mesitas de noche y sillas, a precios sin competencia; camas desde 35 a 200 pesetas, según clases y tamaños. Taller de Ebanistería de José Riera, San Juan, 56.

SE VENDEN dos vacas holandesas, una recién parida y otra próxima a parir. Informes: D. Jerónimo Rodríguez, veterinario, calle de San Pablo.

VACA, de raza holandesa fina, primer parto, con ternera de ocho días, se vende Puede verse y tratar en San Pablo, 9, maquinaria.

SE VENDEN en condiciones muy ventajosas, una caja registradora National, moderna, barnizada color caoba, en estado completamente nueva y un peso Toledo en estado igualmente nuevo. Informarán, Vitoria, número 9, almacén.

GUARDA. Se necesita en la granja de Escobilla, para el ganado mayor, con buen sueldo. Para tratar, en la misma, con Pío Alonso.

AUTO-CAMIÓN de transportes para dentro y fuera de la capital. Avisos: Claudio Angulo, Laín-Calvo, 21.

BARBERO se necesita, medio oficial, para fuera de esta capital. Informes, en la fábrica de alpargatas El Riojano, Paloma, 54.

SE VENDE o se traspasa una vaquería, con enseres y locales, por no poder atenderle su dueño por tener otra industria. Se dan facilidades para el pago. Razón: Arco de San Martín, 92, Alfonso López.

CHATARRERÍA antigua, y la más acreditada, se traspasa por tener que ausentarse su dueño. Informes en la misma, Puebla, número 8.

TRASPASO de una tienda de ultramarinos y piso para vivienda, por no poderlo atender su dueño. Informes, en la misma, San Juan, 25.

SE VENDE una mesa de escritorio grande y dos ficheros americanos, de 30 cajones cada uno. Informes: Pisones, chalet de la señora viuda de Celaya.

SE VENDE una tartana seminueva y arreos para la misma. Para tratar, con D. Julio Moral, en Villalvilla de Burgos.

PASTOS. Se arriendan, por varios años, los de la dehesa de Valverde, en Baltanás (Palencia), con una cabida de 1.700 obradas, de ellas 94 de vega y el resto de monte, con corralizas en el monte, corral en la vega y casa para el pastor. Se admiten proposiciones hasta el 28 de Febrero, en Burgos, calle del Progreso, 1, D. Gonzalo Mercado.

AMA DE CRÍA. Se ofrece, casada, de 28 años, para criar en su casa, leche de 15 días. Para informes: Victorina Sacristán, en Torresandino.

SE VENDE una vaca, pura raza holandesa, 17 días de parida, con su ternera o sin ella, produce de 25 a 26 litros. Para tratar, con la superiora del Hospital de San Juan.

SE VENDEN dos machos de 4 años, alzada siete cuartas y cuatro dedos, y una mula de seis años, de la misma alzada. Para tratar, con Zacarías Ortega, en Padilla de Arriba.

¡OCASIÓN! Se venden una máquina de escribir marca «Yost», una máquina multicopista marca «Neo-Ciclostil», un gramófono con 25 discos dobles y un par de gemelos prismáticos, completamente nuevos, de ocho aumentos. Para verlo y tratar, en Fernán-González, núms. 71 y 73, 3.º, de tres a cinco de la tarde.

AMAS DE CRIA, se ofrecen dos, para dentro o fuera de la capital. Razón, Hospital de los Ciegos, 7.

SIRVIENTA, de 45 años, desea colocarse en casa de poca familia. Informes: Almirante Bodifaz, 11, panadería de Valeriano López.

VENTA O RENTA de un molino harinero con dos pares de piedras y limpia correspondientes, en estado nuevo y luz eléctrica, situado en el término de Sotragero. Para tratar, con Gerardo Velasco, en dicho pueblo.

SE VENDE casa habitación y molino harinero, con su correspondiente salto de agua, situado en el pueblo de Cobanera, Ayuntamiento de Tubilla del Agua, titulado «Pisas o Fuente Azul». Informará D. Enrique Merino, de Reinosa, o D. Alfredo Bocanegra, de Sedano.

SE ARRIENDAN buenos locales para una industria, en el barrio de San Pedro de la Fuente. Razón: pañerías del Norte, Plaza Mayor, 39 y 40.

VENDO, Malacate para industria, fuerte y ligero, montado sobre bolas para fuerza de 1 a 4 caballerías, según se desee. Para tratar con Simón Aparicio, en Salas de los Infantes.

HEREDAD EN VENTA: En pueblo próximo a Castrogeriz se vende en 35.000 pesetas, una heredad compuesta de tierras labrantías de buena calidad, para dos pares de mulas, era, casa, pajares y bodega; renta anual 108 fanegas de trigo susceptible de aumentar el 40 por 100. Para tratar con Cayo San José, en Villanubla (Valladolid).

SE VENDE una vaca de raza Suiza, de 6 años, próxima a parir, y una burra de 3 años. Informes, Martiniano Espinosa, Padilla de Abajo.

MÁQUINA DE ESCRIBIR «Corona», como nueva, verdadera ocasión, la vende particular en 290 pesetas. Razón: Prim, 24 (tienda). Solo por la tarde.

SE VENDEN dos vacas de leche de 1.º y 2.º parto, a elejir entre 4. Hospital del Rey, patio cerrado, número 6.

SE VENDE un coche Ford, Sedan, cuatro puertas, nuevo, en 6.500 pesetas. Darán razon en el garage Norte y Londres.

BARATILLO

10 Pesetas ZAPATOS SEÑORA en CHAROL, RUSIA y TAFILETE

Rebaja en todos los artículos

Calzados Canales

LAIN-CALVO, 27

Elevación de aguas para riegos y usos domésticos

Bombas movidas por motores a gasolina o eléctricos

Bombas eléctricas que consumen menos que una lámpara de 32 bujías, elevando el agua hasta 45 metros de altura

PRECIO 450 PESETAS

VENTAS A PLAZOS

GARAGE X. — Calle de Madrid, 5

(Hospital de la Concepción)

A los propietarios, industriales y público en general

ESTABLECIMIENTO DE ELECTRICIDAD

Venta de toda clase de material eléctrico A. E. G. á precios de fábrica.

Instalaciones alumbrado, timbres y teléfonos...

Jacinto Manrique, Cid, número 22. Teléfono 625.

EL CENTRO.-Gran peluquería Plaza Mayor, 4 :: Teléfono núm 244 (junto al Círculo de la Unión)

Últimos adelantos en aparatos de desinfección.—Masaje eléctrico á rayos violeta.—Champoseador eléctrico para el pelo.—Secador eléctrico para el lavado de cabeza.

M.E.C.D. 2017

Casa de Saldos

ALMIRANTE BONIFAZ, 15

Todo el que quiera aprovecharse, llegó el momento

Colchas piqué, tamaño grande, á 6'75 pesetas una.
Cortes de colchón, cutí satinado, á 8'90.
Refajos, punto, á 1'25 y 1'75.
Cortes de traje para caballero, impermeable, á 11.
Toallas felpa, á 0'60.
Ligas, á 0'50.
Calcetines seda, reforzados, á 1'75 y 2'25.
Camisas caballero, batista y franela, á 4'50 y 4'90.
Sábanas, tamaño grande, á 4'75.
Camisetas caballero, gamuza y cheviot, á 1'75.
Corsés faja, garantizados, á 4'50.
Idem seda y sedalina, á 8 y 10.
Trapos cocina, semi unión, á 0'45.
Delantales cocina, semi unión, á 1'25.
Bufandas pirineo, grandísimas, á 1'75 y 2'25.
Paños higiénicoss (estuche media docena), á 2'90.
Hay muchos artículos más, imposible de detallarse, á precios increíbles.

Almirante Bonifaz, 15. CASA DE SALDOS

Holland América Line de Rotterdam

Servicio regular de vapores de pasaje desde los puertos del Norte de España á los de Cuba-México

Próximas salidas para la Habana, Veracruz y Tampico, admitiendo pasajeros de cámara, segunda económica y tercera clase:

SPAARDAM. Bilbao. . . 27 Enero / Santander. 28 » / Gijón . . . 29 » / Coruña . . 30 » / Vigo. . . . 31 »

MAASDAM Bilbao. . . 17 Febrero / Santander. 18 » / Gijón . . . 19 » / Coruña . . 20 » / Vigo. . . . 21 »

EDAM. . . . Bilbao. . . 10 Marzo / Santander. 11 » / Gijón . . . 12 » / Coruña . . 13 » / Vigo. . . . 14 »

Precios del pasaje en tercera clase: Habana, 539'50 pesetas; Veracruz-Tampico, 582'75, incluídos los impuestos.

NOTA.—Todos los señores pasajeros de 3.ª clase son alojados en camarotes de dos, cuatro y seis literas, completamente independientes.

Para toda clase de informes dirigirse á los agentes señores D. Francisco García, en Santander; Pérez Ullívarri é Hijos, en Bilbao; López y Sánchez, en Coruña; D. Joaquín Dávila y Compañía, en Vigo, y Viuda e hijos de Antonio López de Haro, en Gijón.

C.ías Marítimas y Francesas

C.ie G.le Transatlantique

Sud-Atlantique y C.ies Chargeurs Reunis

Líneas Brasil - Uruguay - Argentina

Servicio quincenal con salidas fijas y sin transbordo desde el puerto de BILBAO para RIO DE JANEIRO, MONTEVIDEO y BUENOS AIRES.

PROXIMAS SALIDAS

Día 18 de Enero, CEYLAN.
» 8 de Febrero, EUBEE.
» 18 de Febrero, GROIX.
Día 8 de Marzo, OUESANT.
» 18 de Marzo, BELLE ISLE.
» 8 de Abril, DESIRADE.

Admitiendo pasajeros de primera, preferente, tercera con camarote y tercera clase

Precio en preferente. . . . 616'25 pesetas, incluído impuestos.
Precio en 3.ª con camarote 482'50 » » »
Precio en tercera clase . . 452'50 » » »

Línea extra rápida de Burdeos para Río de Janeiro, Santos, Montevideo y Buenos Aires

PROXIMAS SALIDAS:

El día 7 de Febrero el vapor correo exprés MASSILIA
El día 7 de Marzo el vapor correo exprés LUTETIA

Admitiendo pasajeros de gran lujo, lujo, primera, segunda y segunda intermedia.

Línea postal de Bilbao, Habana y Verarruz

El día 3 de Febrero el vapor correo LAFAYETTE.
El día 5 de Abril el vapor correo CUBA

Admitiendo pasajeros de lujo, medio lujo, primera, segunda, preferente y tercera clase.

Línea postal Santander - Habana - Veracruz

SALIDAS: 22 Enero, vapor FLANDRE; 22 Febrero vapor CUBA

Para informes y billetes de pasajes, dirigirse á los agentes de la Compañía

Félix Iglesias y C.ª, Arenal, 6, Bilbao. Teléfono, 9672

Sanatorio quirúrgico del Doctor Madrazo

SANTANDER

Fundado en 1894

¡¡ Teléfono 491 ¡¡

En este Instituto se trata todo género de afecciones de CIRUGIA.
Su numerosa estadística garantiza sus resultados.
Para que todas las clases sociales puedan disfrutar de los beneficios de esta Clínica, se hallan establecidas tres categorías.
En las dos primeras clases puede el enfermo estar acompañado de un individuo de su familia ó algún sirviente.
Las consultas por escrito se dirigirán al director, y para otros detalles al gerente D. LUIS POLO Y ESPAÑOL.

Blanquea y fortalece la dentadura y hermosea las encías

:: LA PASTA DENTIFRICA ORIVE ::

Gran fábrica de libros rayados y cajas de cartón

Mayores / Diarios / Copiadores / Actas
Encuadernaciones sencillas y de lujo

ENRIQUE MARTINEZ

LAIN-CALVO, 12.—BURGOS

Casa Munguía

Plaza Mayor, 42, y Lain-Calvo, 9.-Teléfono número 88.-Burgos

¡Gran casa de tejidos, pañería y confecciones de caballero, señora y niños

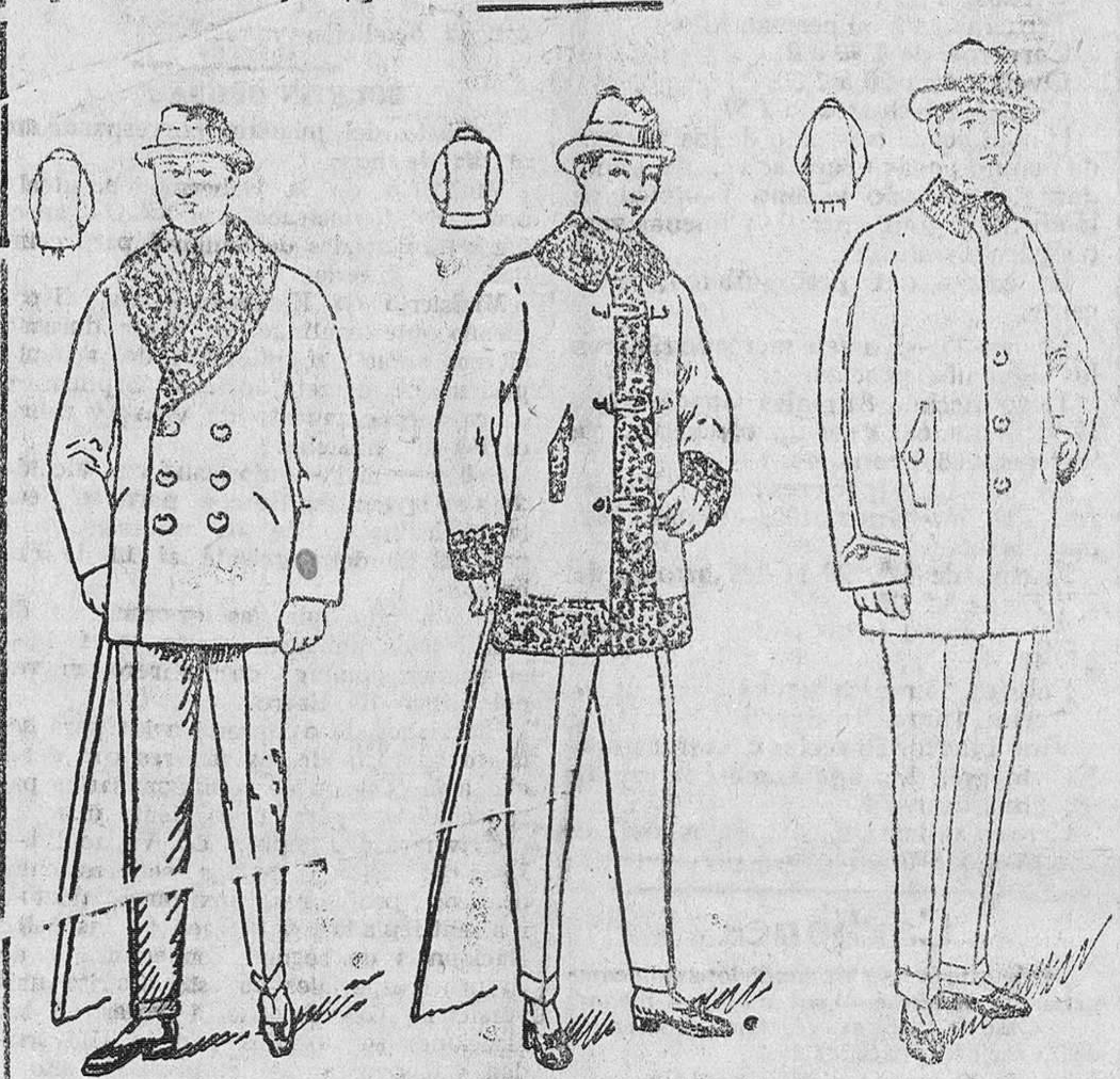

Pellizas paño pluma, rizo alrededor, a pesetas 60, 70 y 80.

Pellizas paño meltón, cuello de rizo o astrakán, a pesetas 20, 25, 30. 40 y 50.

Pelliza paño castor, sin rizo, a pesetas 18, 20 y 25. Con cuello de rizo 6 pesetas más en pelliza.

Precio fijo verdad. Todos los artículos marcados.

Gran liquidación por reforma de local

Próxima la apertura de la calle de la Moneda, he pensado hacer reforma en el local sito en dicha calle, y por tal motivo, ofrezco al público todas las existencias a precios muy reducidos.

Visite usted esta casa antes de efectuar sus compras y economizará dinero.

LA GRAN CIUDAD DE LONDRES Tejidos y confecciones - - - - - - - - - - - PRECIO FIJO VERDAD

ALMIRANTE BONIFAZ, NUM. 11 DUPLICADO
(frente al Hotel Avila y Banco de Burgos)

Resuelto el problema de la vivienda

Banco Hispano de Edificación

SOCIEDAD CIVIL COOPERATIVA DE CREDITO

Constituída ante el notario del Ilustre Colegio de Madrid D. Emilio López Aranda, y registrada en la Dirección general de Seguridad, a los efectos de la Ley de 30 de Julio de 1887

¿Quiere usted convertirse de inquilino en propietario, poseer una finca, disponer de un capital, cancelar una hipoteca? Pida informes a la delegación provincial:

LENCERIA, 20, 2.°—BURGOS

Domicilio social: Avenida del Conde de Peñalver, 8 y 10 (Gan Vía).—MADRID.

Los niños de pecho no deben tomar leche de vaca

Coagula en el estómago, y como el niño no tiene la resistencia del ternero (para el que la Naturaleza hizo otra leche) para digerirla, gran parte de ella se va en las deposiciones, y tarde ó temprano enferma del aparato digestivo.

Si la leche está condensada, cocida ó esterilizada, aún es más difícil de digerir. Eso suponiendo que esté buena, que es difícil que un día ú otro no la tome mala. Y lo mismo ocurre con la leche de cabra, y aún es peor la de oveja.

El GLAXO es la mejor leche de vaca apropiada al estómago humano. No coagula en el estómago y lo digieren total y rápidamente los niños desde que nacen, y se crían ó ayudan á criar maravillosamente. Una lata basta para ver el aumento de peso y cómo duerme mejor, por desnutrido ó enfermo que el niño esté. Usese el biberón Glaxo.

El GLAXO es insustituible para ancianos, convalecientes y enfermos, y para embarazadas y señoras que crían, á las que aumenta la leche.

Aviso muy importante

Cuando el niño necesita empezar á tomar alguna harina que le prepare para la alimentación sólida, que suele ocurrir cuando tiene diez ó doce meses, nada como la HARINA MALTEADA de la CASA GLAXO, que es la última palabra de esa clase de alimentos. Está purificada y privada del amargo perjudicial que suelen tener esas harinas, que por eso otras casas las venden mezcladas con productos azucarados que lo disimulen. Se puede tomar con leche, pero con GLAXO es mejor. Exíjase que sea HARINA MALTEADA de la CASA GLAXO. Véndese en tiendas de comestibles, farmacias y droguerías.

Importadores exclusivos para España, Portugal y Marruecos: **Sebastián Tauler y C.ª, Pi y Margall, 12 (Gran Vía)—Madrid**

Casas que venden el GLAXO: Fabián Barriocanal, Cid, 17; Amézaga y Cano, Espolón, 30; Viuda de Justo Martínez, Plaza Mayor, 45; Sra. Viuda de Llera, Plaza Mayor, 33; Juan Bartolomé, Plaza de Prim, 21, y otras.

Representante en Burgos: VIUDA DE FRANCISCO ALCALDE ORIVE.

Monte de caza

Se tomaría en arriendo por varios años. Condiciones detalladas y término donde radica, a M. E., Matías Sangrador, número 6, 2.°, Valladolid.

HERIDAS, quemaduras, grietas de los pechos, úlceras y rozaduras, desaparecen, cicatrizando y calmando dolores sin que se pegue el vendaje a la herida, con Cica-séptico Liras. Pedid en buenas farmacias.

Compañía del Pacífico

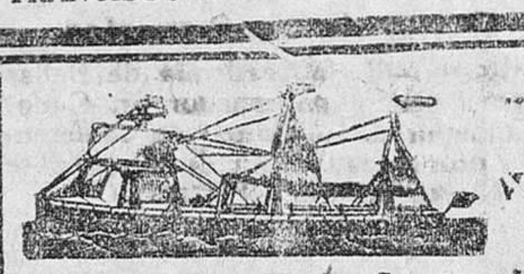

VAPORES CORREOS INGLESES DE DOS Y TRES HELICES

Servicio del Canal de Panamá

Salidas de Santander para Habana, Colón, Panamá, y puertos de Perú y Chile

El día 25 de Enero saldrá de Santander el nuevo y magnífico vapor

OROYA

Admite pasajeros de primera, segunda y tercera clase y carga.

Precio para la Habana en tercera clase, camarotes cerrados . . . . . { Pesetas 549'50, incluído impuestos.

Las siguientes salidas las efectuarán: el día 8 de Febrero, el vapor ORIANA; el 22 de Febrero, el vapor ORCOMA.

Rebajas á familias, sacerdotes, compañías de teatro y en billetes de ida y vuelta.

Estos magníficos vapores, de gran porte y comodidad, para mayor atracción del pasaje hispano-americano, han sido dotados, para los servicios de primera, segunda y tercera clase, de camareros y cocineros españoles, que servirán las comidas al estilo español.

Los pasajeros de tercera clase van alojados en camarotes de dos, cuatro y seis personas, con cuarto de baño, comedores amplios y ventilados y espaciosas cubiertas de paseo.

Para toda clase de informes dirigirse á sus agentes en Santander:

Hijos de Basterrechea. Paseo de Pereda, 6.—Teléfono 41

Para hacer el mejor postre

compre un paquete de

«TAAR JELLY CRYSTAL»

En todos los ultramarinos y comestibles / Solo requiere agua caliente para su preparación, que es facilísima / Seis sabores diferentes.

Agentes exclusivos:

Sebastián Tauler y Compañía (S. A.)

Pi y Margall, 12.—MADRID

Representante en Burgos:

— Viuda de F. Alcalde —

Arboles frutales y maderables

Se venden. Para pedidos dirigirse a Isidoro Valpuesta, Panaderas, 5, Palencia.

CATALOGOS GRATIS

Aguas y Balneario de Cestona

(SOCIEDAD ANÓNIMA)

Aguas minero-medicinales, únicas indicadas con éxito maravilloso para las enfermedades del hígado, intestinos, estreñimiento, neurastenia, artritismo, estómago, bazo, etc., etc.

El Carlsbad de España

Explotadas desde el año 1784 y declaradas de utilidad pública en 1792
De venta en todas las farmacias y droguerías
Temporada oficial de 15 de Junio al 30 de Septiembre

HOTELES DEL BALNEARIO

Cuatro pertenecientes á la Sociedad Propietaria del Balneario, instalados con los últimos adelantos de confort é higiene.—Espaciosas habitaciones para 500 huéspedes. Restaurants.—Ascensores.—Salones.—Sala de lectura, etc., etc.

ITINERARIOS

Para viajeros procedentes de la línea del Norte: **estación de Zumárraga, á 27 kilómetros**, 45 minutos de recorrido.

Para la línea de los Vascongados, de Bilbao á San Sebastián: **estación de Arrona, á 7 kilómetros**, 12 minutos de recorrido.

Hay servicio regular de automóviles en ambas estaciones, durante la temporada oficial.

Pídanse noticias directamente á las oficinas de Cestona (Guipúzcoa)

Banco de Ahorro y Construcción

SOCIEDAD COOPERATIVA DE CRÉDITO

Domicilio social: Prim, 5, Madrid

Capital suscrito desde Noviembre de 1923: 22.000.000 pesetas.

OPERACIONES PARA SUS SOCIOS:

Edificaciones y compra de fincas rústicas á plazos. / Cuentas corrientes. Créditos. Préstamos.

El inspector de Burgos y su provincia, Gerardo Moreno, Puebla, 21, 2.°

Folletín del DIARIO DE BURGOS (35)

Los Siete Infantes de Lara

apresurase una entrevista con doña Lambra, sonaron recatadamente dos golpes, dados con la mano, en la puerta de la cámara. Fué necesario para que Gonzalo los oyese, que se repitiesen con más fuerza.

Oyólos al fin, fué a la puerta y abrió. Presentóse el paje Gutiérrez, azorado y con un pergamino enrollado en la mano.

—¿Qué quiéres a estas horas?—le dijo con acento displicente Gonzalo.

—Dormía en mi aposento, señor...—dijo con turbada voz el paje.

—Dormías... Y bién... ¿A qué vienes? ¿Qué pergamino es ese?

—Han llamado a mi puerta, señor, me he levantado, y sin atreverme a abrir, porque no tenía luz, he preguntado qué me querían.

—Tomad, me han dicho, estas letras que os dejo por bajo de la puerta, y llevadlas al momento a vuestro señor el infante Gonzalo González... le interesan... llevádselas. Las letras están aquí, señor, —añadió el paje, entregando con mano trémula a su señor el pergamino.

—¿Y no pudiste conocer a la persona que te lo entregó?—dijo Gonzalo dándole vueltas entre sus manos.

—No, no señor, se alejó velozmente a lo largo de la galería apenas le hubo dejado.

—Bien, vete.

El infante quedó sólo. Se acercó a la lámpara, desarrolló el pergamino y lanzó un grito de insensata alegría; era una carta de doña Lambra; un amante no hubiera sentido al leerla un placer semejante al que experimentó Gonzalo, que aborrecía con toda su alma a aquella mujer.

Leyó y releyó el pergamino, en el cual estaban contenidas las palabras siguientes:

«Solo he venido a Salas de Lara, para »explicaros los excesos que tuvieron lu»gar ayer; no quiero que me culpéis de »cosas en las cuales ninguna parte he »tenido; sé que me odiáis, pero sé tam»bien que sóis caballero y que no falta»réis a la cita de una dama, que nunca »hubiera creído encontrarse como se en»cuentra hoy. Venid en el momento que »leáis estas letras, y traedlas con vos. »Mi esclavo negro os esperará en las »galerías. Seguidle. El os conducirá has»ta mí.—Doña Lambra».

Inútil es decir que antes de que Gonzalo leyese esta carta, ya la habían leído sus hermanos Ruy, Fernan y Gustios.

Gonzalo sintió en su alma una impresión indescriptible; el odio, la esperanza, la cólera, se revolvieron al mismo tiempo en su corazón, y... ¡cosa extraña! un interés misterioso, un fuego satánico, corrió por sus venas al recuerdo de su decisión de enamorar aunque de una manera falsa a doña Lambra.

¿Era este acaso el resultado de esas inconcebibles miserias del corazón, que nos arrastran, a nuestro pesar, a un polo opuesto a aquel en que nuestra [illegible] coloca? ¿Era que la voluntad [illegible] al corazón humano, le nidad inherente [illegible] una manera misteriosa hacía gozar de [illegible] amores de aquella y recóndita, con los [illegible] y al mismo mujer, tan despreciada [illegible] enamorada, tan tiempo tan tenaz, tan [illegible] desesperada?

No lo sabemos.

Gonzalo pensó, por la primera vez en su vida, en engalanarse para parecer más bello; era entonces una mujer coqueta que añade a los encantos de su hermosura la ayuda del arte, pareciéndole todo insuficiente para lograr un loco empeño. Gonzalo quería dominar a doña Lambra, confiado en sorprenderla, y nunca, nunca había cuidado con tanto esmero de su atavío.

Vistióse un sayo de púrpura forrado de pieles blancas, y bordado de oro y perlas; unas calzas de seda verdes, unos borceguíes de brocado, y repartió la cabellera en blondos rizos.

Y así, sin gorra, puñal ni espada armas que fuera ocioso llevar a la cita de una dama, salió de su cámara y se aventuró a oscuras por las anchas galerías, receloso y temblando, ni más ni menos que un hombre que va a cometer un crimen y teme ser sorprendido.

Al ruido de los pasos del infante adelantaron otros pasos al fondo de la galería. Al escucharlos, se detuvo Gonzalo y exclamó a media voz:

—¿Quién va?

—Soy yo, señor; — dijo una voz asimismo contenida: el esclavo Jamrú.

—¿Me esperabas?

—Sí, señor.

—¿Quién te envía?

—La hermosa doncella de las trenzas negras.

—¡La doncella!—exclamó para sí Gonzalo. ¿Qué es esto? Doña Lambra es casada. Yo no conozco su escritura. ¿Me habrá citado acaso, tomando el nombre de su señora, alguna de sus damas?

Pero llegados ya a aquel punto, no había lugar de retroceder; Gonzalo adelantó hacia el esclavo y le dijo:

—Guía.

Oyóse el ruido de los pasos del negro que marchaba delante, y poco después rechinó una puerta, se entreabrió y dejó ver una línea de luz.

—Pasad—, dijo el negro al infante.

Gonzalo pasó; atravesó siguiendo a Jamrú dos habitaciones, y el esclavo levantando un doble tapiz, dijo al infante con voz ronca y temblorosa:

—Hé allí la hermosa doncella de las trenzas negras, que os espera.

Gonzalo adelantó, lanzando toda su vida a los ojos; la mujer que estaba de pie en medio de la cámara, vestida con una rozagante y magnífica túnica de brocado blanco, partidos los cabellos en trenzas, desnudos los hombros y adornada en la cabeza y en el seno con flores, era doña Lambra.

Estaba pálida, estremecida, sobresaltada y como nunca hermosa. El dolor, la esperanza, el amor, habían dulcificado su semblante y dado a su mirada un brillo purísimo. Entonces doña Lambra era un ángel o por mejor decir, un demonio tentador que ostentaba por un momento toda su pureza, toda su dulzura perdida.

Al ver adelantarse a Gonzalo, pálido como ella, trémulo como ella, como ella encantador y hermoso, doña Lambra llevó la mano a su corazón, como si le hubiera herido un puñal, se estremeció visiblemente, palideció de una manera mortal, y lanzó un gemido.

—¡Oh!—dijo para sí, ¡se ha cubierto de galas para venir a verme! ¡Dios mío! ¡Dios mío! ¿se habrá despertado su amor al verme esposa de Ruy Velázquez?

Y doña Lambra sonrió de una manera dulcísima, y destelló una mirada inmensa sobre Gonzalo.

Nadie hubiera creído que era aquella la misma mujer que el día anterior había señalado aquel hombre a sus vasallos, gritándoles: ¡matadle!

Por un momento entrambos se contemplaron en silencio.

—¡Oh! gracias, gracias, Gonzalo — exclamó doña Lambra con la voz amortiguada por la pasión. ¡Gracias! ¡al fin has tenido lástima de mí!

Y doña Lambra sin esperar la contes-

M.E.C.D. 2017