Diario de Burgos

ÚLTIMOS TELEGRAMAS Y NOTICIAS DE LA TARDE

Año XXXIV. Núm. 10.119.—Burgos / Imprenta, Redacción y Administración: Vitoria, 16, bajo. Teléfono 165 / Miércoles 28 de Mayo de 1924

NUESTRAS FERIAS

CONCURSO DE GANADOS

Organizado por la Excma. Asociación General de Ganaderos del Reino, representada por su Junta provincial, con la cooperación del Excmo. Ayuntamiento, Excma. Diputación, Dirección General de la Cría Caballar, Consejo provincial de Fomento, Cámaras de Comercio e Industria, Agrícola y de la Propiedad Urbana y Federación de Sindicatos Católicos se celebrará en Burgos un concurso durante las ferias de San Pedro y San Pablo de 1924.

REGLAMENTO

Artículo 1.° Durante los días 29 y 30 de Junio y 1.° de Julio del presente año se celebrará en esta capital un Concurso de ganado caballar, asnal, vacuno y lanar.

Art. 2.° El ganado se presentará en el pabellón de Exposiciones del Paseo de la Quinta, antes de las diez de la mañana del día 29 en que tendrá lugar la inauguración.

No se podrá retirar el ganado hasta el día 1.° de Julio, después de verificado el reparto de premios.

La salida del local de los ganados inscriptos para el Concurso, siempre que no preceda autorización del presidente del Jurado, implica la renuncia a todo derecho.

Art. 3.° Los días 29 y 30 de Junio, el Jurado hará el examen y calificación del ganado presentado.

Art. 4.° El día 1.° de Julio, a las once de la mañana, tendrá lugar el reparto de premios y clausura del Concurso.

Art. 5.° El Jurado se compondrá de las personas que la Excma. Asociación de Ganaderos nombre como representantes, mas los técnicos impuestos por la legislación vigente.

Art. 6.° El Jurado podrá declarar desiertos uno o más premios que a su juicio no merezcan la recompensa; asimismo podrá dar algún premio extraordinario con el sobrante de los declarados desiertos, y contra los acuerdos adoptados por el Jurado no se admitirá reclamación alguna.

Art. 7.° Todo ganado para ser admitido, tanto al Concurso como a la feria, será obligación del dueño la presentación del certificado de sanidad, expedido por el veterinario del punto de origen, con el visto bueno del alcalde, justificando a la vez los expositores que los ganados que presentan al Concurso son de su propiedad, haciéndose constar además la reseña completa de los mismos y la no existencia de epizootia en el término de procedencia. Dichos certificados serán pedidos por los expositores al alcalde de sus respectivos pueblos, quienes entregarán gratuitamente estos documentos a los interesados.

El día 29, al entrar el ganado en el Pabellón de Exposiciones, será examinado por la comisión receptora, la que, en uso de sus facultades, rechazará aquel que a su juicio no reuna condiciones para figurar en el Concurso.

Art. 8.° Las inscripciones de ganado podrán hacerse en las oficinas de la Secretaría municipal, en donde se facilitará gratuitamente la cédula de inscripción, que habrá de ser cubierta por el expositor y devuelta a dicha dependencia.

Art. 9.° Las cédulas de inscripción podrán presentarse en el negociado respectivo de la Secretaría municipal, desde el día 10 de Junio hasta el 25 del mismo. Pasado dicho día se considerará cerrado el plazo de admisión, salvo que el jurado, por circunstancias especiales, acuerde su prórroga.

Art. 10. No se admitirán al Concurso con opción a premio más que animales nacidos o criados en la provincia, o los sementales adquiridos para la reproducción en la misma.

Art. 11. Si se comprobase falsedad en la cédula de inscripción de los animales premiados, el jurado queda autorizado para anular la recompensa otorgada.

Art. 12. Las reses lanares presentadas al Concurso con opción a premio, podrán ser medidas y pesado su vellón, pero serán sus dueños las esquilarán para lo cual han esquilar cuando el Jurado lo mandare. La negativa a esquilarlas implicará la renuncia al premio.

Art. 13. Toda duda que se ofrezca y no esté prevenida en este reglamento, será resuelta por el señor presidente del Jurado.

Nota.—En sitio visible se colocará una pizarra en la que se indicarán las prevenciones que los expositores deberán observar.

El ganado, para salir al patio de reconocimiento, deberá ser sacado con serreta.

PROGRAMA

Ganado caballar de tiro

Sección 1.ª Caballos sementales de raza bretona o percherona, de 4 a 12 años, destinados a la reproducción en esta provincia:

Primer premio, objeto de arte y 75 pesetas; segundo, 50.

Sección 2.° Yeguas del país, de aptitud para tiro, con o sin rastra:

Primer premio, 125 pesetas; segundo, 75; tercero, 50; cuarto, 25.

Sección 3.ª Yeguas de aptitud para tiro, hijas de sementales del Estado, con o sin rastra, nacidas en la provincia:

Primer premio, 75 pesetas; segundo, 50; tercero, 25.

Sección 4.ª Potrancas de 2 años, de aptitud para tiro, hijas de sementales del Estado, nacidas en la provincia:

Primer premio, 75 pesetas; segundo, 50; tercero, 25.

Ganado caballar de silla

Sección 5.ª Caballos sementales de raza española, de aptitud para silla, que ejerzan en la provincia:

Primer premio, objeto de arte y 75 pesetas; segundo, 50.

Sección 6.ª Caballos sementales árabes o hispano-árabes, que hayan ejercido o ejerzan en la provincia:

Primer premio, objeto de arte y 100 pesetas; segundo, 75,

Sección 7.° Yeguas de raza española de aptitud para silla, con o sin rastra y nacidas en la provincia:

Primer premio, 75 pesetas; segundo, 50; tercero, 25.

Sección 8.ª Yeguas nacidas en la provincia, hijas de sementales del Estado, con rastra, también hija de caballos del Estado, y nacidas en la provincia:

Primer premio, objeto de arte y 75 pesetas.; segundo, 75; tercero, 50.

Sección 9.ª Potros enteros de raza española, de 2 a 3 años, de aptitud para silla y nacidos en la provincia:

Primer premio, 100 pesetas; segundo, 50.

Sección 10. Potrancas de raza española, de dos años, de aptitud para silla, y nacidas en la provincia:

Primer premio, 100 pesetas; segundo, 50; tercero, 25.

Sección 11. Caballos sementales de raza losina, que ejerzan en el Valle de Losa:

Primer premio, 150 pesetas; segundo, 100.

Sección 12. Yeguas de raza losina, de 3 a 16 años, con o sin rastra, propiedad de vecino de cualquier pueblo del Valle de Losa:

Primer premio, 100 pesetas; segundo, 75; tercero, 50; cuarto, 25.

Sección 13. Potros de 2 años, de raza losina o cruzada con árabe.

Primer premio, objeto de arte y 100 pesetas; segundo, 75.

Sección 14. Potrancas de 2 años, de raza losina o cruzada con árabe:

Primer premio, 100 pesetas; segundo, 75.

Sección 15. Al mejor producto de semental del Estado de la Sección de Burgos:

Premio único, objeto de arte de la Dirección de Cría Caballar.

Ganado asnal

Sección 16. Garañones de cualquier raza española, de 4 a 12 años, que ejerzan en la provincia:

Primer premio, objeto de arte y 75 pesetas; segundo, 50; tercero, 40; cuarto, 20.

Ganado vacuno

Sección 17. Toros de raza española, de 2 a 6 años, dedicados a la reproducción en esta provincia:

Primer premio, objeto de arte y 75 pesetas; segundo, 50; tercero, 40; cuarto, 30.

Sección 18. Vacas serranas de 4 años en adelante, con o sin rastra, dedicadas a la reproducción en esta provincia:

Primer premio, objeto de arte y 75 pesetas; segundo, 50; tercero, 40; cuarto, 25.

Sección 19. Novillas serranas de 1 a tres años, nacidas en la provincia:

Primer premio, 75 pesetas; segundo, 50; tercero, 25.

Ganado lanar

Sección 20. Lote de seis o más ovejas, y uno o dos moruecos de raza churra de Castilla la Vieja:

Primer premio, objeto de arte y 75 pesetas; segundo, 50; tercero, 25.

Sección 21. Lote de seis o más ovejas cruzadas de churra y manchega:

Primer premio, 75 pesetas; segundo, 50; tercero, 25.

Sección 22. Lote de seis o más corderas y uno o dos corderos de raza churra de Castilla la Vieja:

Primer premio, 75 pesetas; segundo, 50; tercero, 25.

Sección 23. Lote de seis o más corderas, cruzadas de churra y manchega:

Primer premio, 75 pesetas; segundo, 50; tercero, 25.

Sección 24. Al mejor morueco de raza churra de Castilla la Vieja:

Premio único, 50 pesetas.

Sección 25. Al mejor morueco de raza manchega:

Premio único, 50 pesetas.

PEDID Coñac España. Anis Andaluz y Aperitivo Radium.

NOTAS DE «SPORT»

Una carta

Burgos 27 de mayo 1924.

Sr. Director del DIARIO DE BURGOS.

Muy señor mío: Habiendo leído en «Notas de Sport» del periódico que V. tan dignamente dirije un artículo referente al combate-exhibición de boxeo celebrado el día 25 en el campo «Laserna» y firmado por el seudónimo «El Chimbo» y deseando aclarar algunos extremos, le ruego dé cabida en las columnas de ese periódico a las siguientes preguntas:

1.ª Si el señor... «Chimbo» vió por parte del boxeador Bermejo, al que titula novato, algún golpe que no fuese reglamentario.

2.ª Si en él, notó alguna arbitrariedad que estuviese reñida con el noble deporte del boxeo.

3.ª Si durante los tres rounds del mismo, el boxeador Bermejo no hizo sobre el... ring verdadero boxeo; y

4.ª Qué clase de combate hizo el señor Bermejo.

Preguntas estas que espero de la caballerosidad nunca desmentida del señor... «Chimbo» se sirva contestarlas en bien de la afición naciente en esta de Burgos al noble deporte. Haciendo constar, al mismo tiempo, que dicho combate fué un reto lanzado por el desconocido... boxeador que subió a enfrentarse con el señor Bermejo, y nunca fué el querer meter gato por liebre, ni «náufragos» por parte de los organizadores, a los que sólo anima el deseo de que la ciudad de Burgos sea una de las primeras de España dentro del deporte en general.

Dándole gracias anticipadas, por su inserción, disponga como guste de su affmo. s. s. q. e. s. m., José Juliá, entrenador del Club Deportivo Castilla-Burgos.»

***

En contestación a la carta que antecede, he de decir una vez más, con lo que respecta a la pregunta primera, que el boxeador señor Bermejo es un «novato» en el deporte del boxeo, por ser la primera vez que ha subido a un ring ante el público y no haber demostrado otra cosa en dicho combate, a pesar de haber boxeado reglamentariamente.

Como las preguntas que me hace el entrenador señor Juliá no corresponden a la crítica de mi crónica del día 27 no estoy en el deber de contestar, pero sí le he de decir a dicho entrenador «que un reto lanzado por un desconocido...» *no es una exhibición de boxeo* como dice en el primer párrafo de su carta y menos cuando el retador no sabe dónde se ponen los guantes; pensar que un combate (?) como el del domingo es base para hacer afición y ante un público que no le ha visto nunca, es una completa equivocación.

Por todo lo demás me atengo a lo expuesto en mi referida crónica del lunes último.

EL CHIMBO.

Crónica militar

Destinos

Ingenieros.—Comandantes: D. José Durán Salgado, de ayudante de campo del general D. Rafael Moreno y Gil de Borja, al primer batallón de reserva de Zapadores minadores (Madrid), y don Juan Guasch Muñoz, del primer regimiento de Zapadores minadores, al grupo expedicionario del mismo.

Infantería.—Se destina al grupo de Regulares de Melilla, al cabo de Lealtad, Dámaso Fernández Fernández y al soldado de San Marcial, Pedro Martínez de la Hoz.

Sueldos

Se concede el sueldo de 4 875 pesetas anuales, al ayudante de Obras militares D. José Ibáñez Santos, de la comandancia de Ingenieros de Burgos, por haber cumplido diez años de servicios como tal ayudante de plantilla.

DOCTOR LOPEZ GOMEZ
EX PROFESOR DEL INSTITUTO RUBIO, DE MADRID
Especialista en garganta, nariz y oídos
Espolón, 42, entresuelo
Consulta: de diez á una de la mañana

DOCTOR URETA DEL VAL
OCULISTA
Consulta: de diez á doce y de cuatro á seis
Gratis á los pobres
Duque de la Victoria, número 19
(antes plaza del Arzobispo)

DOCTOR MARDONES
MEDICO DENTISTA
ESPECIALISTA
EN ENFERMEDADES DE LA BOCA Y DIENTES
Horas: de nueve á doce y de tres á seis
San Juan, 52, 1.°, derecha
RAYOS X

DOCTOR C. URRACA
OCULISTA
Consulta de doce á dos.-Gratis á los pobres
Laín-Calvo, 18, principal.

HERNIADOS (quebrados)
APARATOS ORTOPÉDICOS
JESÚS DE GRADO, ortopédico
General Santocildes, 10. 1.° Teléfono 257
Horas: de once á una
Especialidad en bragueros. Ultimos modelos en piernas y brazos artificiales.

EN LA CATEDRAL

Consagración al Sagrado Corazón

En cumplimiento de una disposición del Emmo. Sr. Cardenal Benlloch, ordenando en el último *Boletín Eclesiástico* que, como resumen de los cultos que durante los meses de Mayo y Junio se dedican al Sagrado Corazón de Jesús, se haga el día 30 del actual mes en todas las iglesias la consagración de nuestra Patria, que en igual día de 1919 hizo S. M. el Rey en el Cerro de los Angeles, el indicado día, después de la misa conventual en el S. T. M., se cantará el «Te-Deum» y luego se leerá el acto de consagración.

T. S. H.

Las ondas líquidas

Para ir haciendo conocimiento, que tal vez se convierta para algunos en amistad estrecha, con las tan cacareadas ondas que ahora se han puesto de moda, recurriremos a la conocida piedra que cae en el renombrado lago, puesto que es, en efecto, la mejor manera de formarse una idea clara del fenómeno.

Si en la superficie tranquila del agua dejamos caer una piedra, vemos que aparece una serie de ondulaciones, en forma de círculos concéntricos constituídos alternativamente por elevaciones y depresiones, círculos que van aumentando de radio al mismo tiempo que las ondas disminuyen de amplitud, hasta desaparecer a una distancia más o menos grande del punto de caída de la piedra.

Si flotando en la superficie, hay un pedazo de corcho, observaremos que sube y baja a cada ondulación; pero que después que las ondas terminan, se encuentra en el mismo sitio en que estaba.

Esto explica que, en contra de lo que a primera vista parece, no se ha producido transporte de agua desde el sitio en que cayó la piedra hacia la periferia; lo único que se ha transportado ha sido el movimiento.

Si tuviéramos ahora, no uno, sino muchos corchos flotantes, dispuestos en línea recta, en dirección de uno de los radios de aquellos círculos, les veríamos bailar una contradanza, subiendo unos mientras otros bajan, y, en un momento determinado, el primero estaría en su posición primitiva; el segundo, un poco más alto; el tercero, más, y así, sucesivamente, hasta uno que estaría más alto que todos los otros, y a partir del cual los siguientes ocupaban posiciones inversas, estando cada uno más bajo que el anterior, hasta que otro corcho ocuparía la misma posición que el primero.

A partir de éste, los demás irían estando cada vez más bajos, ocupando posiciones en la depresión de la onda, análogas a las anteriores que estaban en la elevación, hasta llegar a un último corcho que ocuparía también la misma posición que el primero.

Entre todos formarían una S tumbada, cuya mitad anterior se elevaría por encima de la superficie tranquila del agua y la otra mitad estaría situada por debajo.

Esta es la forma característica de la onda, sea líquida, sonora, eléctrica, luminosa, etc.

La distancia en línea recta del primer corcho al último, es la *longitud de la onda*; la diferencia de alturas entre el corcho más elevado y el más bajo, es la *amplitud*, y el número de ondas que por un punto determinado pasa en un segundo, es lo que se llama *frecuencia*.

Si tuviéramos muchos más corchos dispuestos a continuación de los anteriores, parecería su conjunto una larga culebra (¿hay algún andaluz?) avanzando sobre el líquido, pero sin lograr moverse de su sitio.

Esto formaría un *tren de ondas*.

Y como el agua va estando ya desagradable, hay que salirse de ella y remontarse a la atmósfera.

RADIO.

Clínica de Electricidad Médica
Corrientes eléctricas: galvánica, farádica de Watezille
Corrientes de alta tensión y frecuencias
Corrientes tipo D'Arsonval
Corrientes tipo Tesla
Resonador Oudin
Diatermia
Rayos X
Ozonoterapia
Ducha de aire frío y caliente
Gabinete radio-eléctrico bajo la dirección del médico
B. GIL BAÑOS
Alonso Martínez, 8, planta baja
Consultas. Medicina general, de 12 á 1
Electricidad medica, de 3 á 5

EL ESPECIALISTA
en estómago, intestinos, hígado y su Cirugía general,
Doctor Castilla y Aransay, de Vitoria,
TELÉFONO 529,
vendrá á Burgos todos los meses, teniendo su consulta en el HOTEL NORTE el último día de cada mes.
CURA RADICAL DE LA HERNIA
RAYOS X

VILLALAIN, médico dentista
Horas de consulta:
de diez á doce y de tres á cinco
Calle de Vitoria, número 28

Ateneo de Burgos

El sábado 31 del actual, a las siete y media de la tarde, dará en el Teatro una conferencia, el distinguido y culto profesor de esta Normal de Maestros, D. Ignacio González Jáuregui.

El tema de dicha conferencia es: «Los parásitos sociales en la novela de Pérez Galdós.»

Para entrar al Teatro, se exigirán las mismas condiciones que en las anteriores conferencias.

***

El viernes 30, a las siete de la tarde, D. Luciano Huidobro seguirá sus lecciones de arte en el salón de actos del Colegio Notarial.

FUENTERRABIA

La playa predilecta, situada en el punto de arranque de los ferrocarriles de Madrid y París. Colocada en el punto medio de los centros mundanos de San Sebastián y Biarritz.

Bello lugar de reposo, con su campiña incomparable, sus paseos al Santuario de Nuestra Señora de Guadalupe, y al Faro de Higuer, situaciones de paisajes únicos en el mundo. Refugio adorado de artistas atraídos por las maravillas de su arquitectura peculiar.

El veraneante puede encontrar a precios muy económicos, desde la modesta habitación, hasta el palacio más suntuoso. El agricultor, el industrial, el artista, pueden crear sus casas de veraneo, adquiriendo solares en la Ciudad, jardín del nuevo Ensanche, frente al mar, con sus amplias plazas y avenidas.

Solares con superficie media de 500 a 800 metros de diez a treinta pesetas el metro cuadrado.

El Ayuntamiento ha comenzado un plan de obras de mejoras en la población con un presupuesto que rebasará los dos millones de pesetas.

Unica ocasión de adquirir solares a un precio módico, dado que la propiedad dentro de breve tiempo ha de alcanzar en Fuenterrabía un valor considerable.

Dirigirse para detalles de alquiler de casas, compra de terrenos y demás informes, a la Sección de Fomento del Ayuntamiento de Fuenterrabía.

De la provincia

SALAS DE LOS INFANTES

Han dado principio los trabajos en esta villa para la fundición de dos campanas con destino a la parroquia de Santa María, de la misma.

Están encargados de la fundición don Teodoro Sierra y D. Serafín Güemes, antiguos oficiales de la «Casa Linares» de Carabanchel Bajo y que hoy trabajan por su cuenta y el fundidor don Ramón Menezo.

—Muy en breve será montada en esta villa una fábrica de aserrar maderas por los conocidos carpinteros señores Baruque e hijo, dedicados con lisonjero éxito a la fabricación de puertas y ventanas.

A la vez que les felicitamos deseámosles feliz suerte en la nueva empresa a que se van a dedicar.

—La Sociedad de Socorsos mutuos de esta villa ha acordado en sesión celebrada en junta general, conceder un voto de gracias y regalarla un objeto de arte a la profesora de la escuela de niñas de esta villa, D.ª Engracia Torres por la confección del estandarte para la misma.

—En la iglesia parroquial de Santa María de esta villa ha recibido las aguas bautismales una preciosa niña, hija de D. Federico Martínez y de D.ª Encarnación Calvo. Nuestra enhorabuena.

—En la de Santa Cecilia se han leído sus primeras moniciones la simpática señorita D.ª Priscila Martínez, hija del propietario D. José con el profesor de equitación D. Juan Castrillo

—La cosecha de trigo y centeno se espera que sea superior, así como la de avena y cebada se considera casi nula.

El corresponsal.

27 Mayo 1924.

Sociedad de Amigos del Arbol

En la sesión celebrada en el día de ayer por la Junta directiva, el señor presidente dió cuenta de las innumerables cartas recibidas de varios delegados gubernativo y de muchos pueblos comunicando la solemnidad y entusiasmo con que en el presente año, se ha celebrado la Fiesta del Arbol, en casi todos los pueblos de la provincia; prueba clara y patente del convencimiento, que va arraigando en los pueblos de los innumerables beneficios que reporta el arbolado, secundando así los nobles y benéficos fines que persigue esta Sociedad.

A los Ayuntamientos de Briviesca, Pradoluengo, Tardajos, Santa María del Campo, Mahamud y otros que en atenta comunicación invitaron a esta Sociedad para la Fiesta, se enviaron representantes que con su entusiasmo y fácil palabra contribuyeron a dar más esplendor al acto.

Muchos Ayuntamientos y varios particulares solicitaron de esta Sociedad árboles, sintiendo mucho no haber podido complacer más que a ocho de los solicitantes por la carencia de árboles que este año ha habido.

Se dió lectura de una instancia de D. Prepedigno Gaona Delgado, de Torresandino, en súplica a la Sociedad de su protección, por el hecho inaudito de haber sido invadida y casi destruída, en el pueblo de Olmedillo de Roa, una plantación que había hecho de veinticinco mil pinos facilitados por el Estado, del vivero central de Valladolid, el año 1922.

El señor Cominges, presidente de la Sociedad, dió lectura de un proyecto con su articulado, todo él bien razonado y fundamentado, y cuyo trabajo le había encomendado la Junta, a fin de que por el Gobierno de S. M. (q. D. g.), se dicten las disposiciones necesarias y oportunas a la protección del arbolado, fuente principal del mejoramiento de la agricultura; sobre creación de guardería rural y evitación de los perjuicios que puede ocasionar la legalización de roturaciones arbitrarias.

La junta felicitó al señor Cominges por su bien razonado escrito, que fué aprobado por unanimidad, acordando elevarle al señor presidente del Directorio.

Sin más asuntos de interés terminó la sesión.

Burgos 28 Mayo 1924.—El secretario, Pedro Esteban Delgado.

Salón de Recreo

Esta Sociedad abre un concurso para el servicio de automóviles de la misma, admitiéndose proposiciones hasta el 15 de Junio. Las condiciones pueden examinarse en la secretaría de la Sociedad.

Ecos de sociedad

Hoy celebra su fiesta onomástica nuestro buen amigo D. Emilio Rayón, beneficiado organista de la S. I. M.

Unimos nuestra felicitación a las muchas que ha recibido.

***

El señor inspector de Sanidad Militar de la 6.ª región, D. Juan Valdivia Sisay, nos participa en atento B. L. M. que ha tomado posesión de dicho cargo, en el que se nos ofrece oficial y particularmente.

Correspondemos con el mayor gusto a tal deferencia.

***

Hoy ha regresado a San Sebastián nuestro buen amigo D. Manuel Cristóbal García Barbadillo, oficial de aquella Delegación de Hacienda.

MUY INTERESANTE
para la presente semana, que difícilmente encontrará ocasión como la presente.
CASA DE SALDOS : Almirante Bonifaz, 15

Doctor Rojas Gutiérrez
Profesor del Instituto Rubio, de Madrid
De la Beneficencia Municipal de Burgos
ESPECIALISTA EN GARGANTA, NARIZ Y OIDOS
Consulta: de once á una y de cuatro á seis
Huerto del Rey, 22, 1.°

Pensión San José
Reconocida por una de las mejores pensiones. Antigua casa en Madrid.
Gran cocina española, dirigida por la dueña de la casa.
Puede visitarse y pedir precios.
SANTANDER, 3, PRINCIPAL

DOCTOR MUÑOZ CASAS
Enfermedades génito-urinarias y de la piel
Consulta de once á doce y de cuatro á seis
Económica los domingos, para obreros, de once á doce
Calle de San Juan, 52 y 54, 2.°

DR. J. ANDUJAR SOLANA
Enfermedades de los niños y medicina general
Consulta de dos y media á cinco
Progreso, 1, 3.°

La Extremeña
Salchichería de Manuel Sánchez.—San Lorenzo, núm. 36.—Teléfono 173
Riquísimas salchichas blancas y encarnadas, lomo fresco de cerdo, chorizo de Pamplona, salchichón de Vich, lomo embutido y jamones limpio y por piezas enteras.
Venta de tocino y manteca en la Alhóndiga.

ALFARES CASTELLANOS (S. A.)
FÁBRICA DE CERÁMICA
Teja y ladrillo de todas clases / Precios sin competencia

Clínica Odontológica y Laboratorio Dental
de D. FEDERICO FRANK, Doctor méd. dent. alemán
y D. JOSE JARAMILLO, odontólogo y ex ayudante del Dr. Aguilar, de Madrid
Gabinete en Madrid: San Marcos, 37.—Gabinete en Burgos: Almirante Bonifaz, 11 duplic.°

M.E.C.D. 2017

Burgos hace 30 años

Del DIARIO DE BURGOS correspondiente al lunes 28 de Mayo de 1894

Mañana serán trasladados desde Madrid a Burgos, para recibir sepultura en el panteón de familia, los restos mortales de D. Julián Sáiz Cortés y D.ª Paula Gómez Ubierna, padrés políticos del Excmo. Sr. D. Eduardo Martínez del Campo, que fallecieron en 7 de Octubre de 1882 y 19 de Marzo de 1889, respectivamente.

—Retratos pintados al óleo, de cuatro duros para arriba. Siempre que no sean bien parecidos. no se paga nada. Huerto del Rey, 10.

—Lustre para suelos.—Es brillante y seca en pocas horas. Seis reales el kilo. También se vende lustre para tarimas, en latas de cinco y diez reales una.—Droguería de José Mira, Espolón, 30.

—Ayer, en la plaza de Madrid, el primer toro de Miura, llamado «Perdigón», mató de una tremenda cornada al famoso diestro Manuel García (Espartero), que estaba contratado para torear en Burgos las próximas ferias.

—Ha fallecido D. Fernando Romero, padre político del concejal de este Ayuntamiento D. Fernando Lasso de la Vega.

—El día 30 se inaugurará la nueva capilla del Hospital Militar, de estilo gótico.

En el proyecto y construcción han intervenido el maestro de obras militares señor Manero y los artistas burgaleses D. Saturnino López y D. Emilo Maté, bajo la dirección del capitán de Ingenieros D. Salvador Navarro Pagés.

—Ayer celebró Junta general el Colegio de Abogados, resultando elegidos: D. Antonio Martínez Acosta, decano; D. Julián Casado y D. Francisco García Lozano, diputados; D. Félix Cecilia, tesorero, y D. Manuel Gaitero, secretario.

—Nuestro compañero en la Prensa D. Ramón Larrañaga se propone publicar para las próximas ferias un anunciador, titulado *El Arlanzón*.

—La carne de los toros lidiados ayer se ha vendido a 1'60, 1'30 y una peseta el kilo, según la calidad.

INSTITUTO

Cuadro de Tribunales de exámen que han de actuar en el presente curso de 1923-24:

Lengua Castellana; Gramática.—Don Eloy García de Guevedo, D. Teófilo López Mata, D. Ismael García Rámila.

Preceptiva literaria. Historia Literaria.—D. Eloy García de Quevedo, don Teófilo López Mata, D. Ramón de la Cuesta y Cobo de la Torre.

Psicología y Lógica.—D. Tomás Alonso de Armiño, D. Moisés Sánchez Barrado, D. Ramón de la Cuesta y Cobo de la Torre.

Ética y rudimentos de Derecho.—Don Tomás Alonso de Armiño, D. Eloy García de Quevedo, D. Ramón de la Cuesta y Cobo de la Torre.

Francés, primero y segundo cursos. D. Rodrigo de Sebastián Ribes, don Eloy García de Quevedo, D. Ismael García Rámila.

Latín primero y segundo cursos.—D. Tomás Alonso de Armiño, D. Moisés Sánchez Barrado, D. Ismael García Rámila.

Geografía general y de Europa; Geografía especial de España.—D. Moisés Sánchez Barrado, D. Teófilo López Mata, D. Ismael García Rámila.

Historia de España; Historia Universal.—D. Tomás Alonso de Armiño, don Teófilo López Mata, D. Ismael García Rámila.

Religión.—D. Tomás Alonso de Armiño, D. Moisés Sánchez Barrado, don Valentín Ortiz García.

Nociones de Aritmética y Geometría; Física.—D. Jesús María Ordoño, don Cándido Aguilar Paesa, D. Dionisio Martín Ortega.

Algebra y Trigonometría; Química general.—D. Modesto Díez del Corral, D. Cándido Aguilar Paesa, D. Antonino Holguera Vadillo.

Geometría; Historia Natural.—Don Jesús María Ordoño, D. Marcelino Cillero Angulo, D. Dionisio Martín Ortega.

Agricultura.—D. Marcelino Cillero Angulo, D. Antonino Holguera Vadillo, D. Dionisio Martín Ortega.

Aritmética, Fisiología e Higiene.—D. Modesto Díez del Corral, D. Marcelino Cillero Angulo, D. Antonino Holguera Vadillo.

Caligrafía.—D. Modesto Diez del Corral, D. Guillermo Roca Sanpere, don Lucio Tejada Tobalina.

Dibujo.—D. Jesús María Ordoño, D. Antonino Holguera Vadillo, D. Guillermo Roca Sanpere.

CRÉDITO DE LA UNIÓN MINERA

Intereses que abona á sus clientes en Caja de Ahorros, de acuerdo con las disposiciones del Gobierno:

En libretas ordinarias . 3'50 por 100
En libretas con preaviso. 4 » »
En Bonos vencimiento fijo. . . . . 4'50 » »

En este Banco el dinero devenga los intereses desde el día siguiente de la imposición hasta el anterior al del reintegro.

Cuentas corrientes
2'50, 3 y 3'50 por 100, según casos

Compra de oro.—Compra y venta de valores del Estado, industriales y corporaciones oficiales.—Ordenes de compra y venta en Bolsa al cambio del día, cobrando solamente el 0'50 por 1.000 de comisión sobre el efectivo.—Préstamos á los labradores.—Créditos y cuentas de crédito.—Cheques, transferencias, descuento y negociación de letras, pago de cupones, depósitos de valores en custodia libres de toda comisión, etc., etc.

HERMOSA CAMPAÑA

En memoria de un hombre vilmente calumniado

España entera sigue con el mayor interés y emoción la nobilísima campaña que el ilustre patricio D. Torcuato Luca de Tena, paladín de toda causa justa, viene sosteniendo en su periódico, *A B C*, para rehabilitar, como se merece, la memoria del digno y heróico oficial de Correos D. Angel Ors.

Y en el número de hoy encontramos las siguientes palabras—que nos complacemos en transcribir—del virtuoso Patriarca de las Indias:

«El excelentísimo é ilustrísimo señor D. Julián de Diego y García Alcolea, Patriarca de las Indias y procapellán mayor de Su Majestad, manifiesta que el R. P. Ruiz, misionero del Sagrado Corazón de María, oyó de labios de Sánchez Navarrete, momentos antes de entregar su alma a Dios, la afirmación concreta de que el ambulante de Correos, asesinado en el expreso de Andalucía, D. Angel Ors, era inocente del crimen que él le imputó para defenderse.

»Sánchez Navarrete rogó al reverendo P. Ruiz que, por deber de justicia y en descargo de su conciencia, hiciese públicas sus palabras algunos días después de su muerte.»

AUTOMÓVILES DE ALQUILER
EL MEJOR SERVICIO

AMADOR SANTOS:
San Pablo, 5.—Teléfono 401.
(junto a la nueva Casa de Correos)
Los avisos por la noche, á su domicilio: Huerto del Rey, 16. Teléfono 427

NOTICIAS

Programa del concierte que dará mañana, de doce a una y media, en el paseo del Espolón, la banda del regimiento Infantería Lealtad:

1.ª *Kronger*, paso-doble, Laporta.
2.ª *Bohemios*, fantasía, Vives.
3.ª *La Verbena de la Paloma*, fantasía, Bretón.
4.ª *Entre flores*, danza andaluza, Pacheco.

INSTITUTO.—El viernes 30 del actual, a las diez de la mañana, se verificarán los ejercicios para matrícula de honor en la asignatura de Historia Literaria.

Delicioso es el coñac Argudo.

Mañana, embarcarán en Melilla con rumbo a la Península los soldados de cuota del reemplazo de 1921, correspondientes a la sexta región.

En Melilla ha resultado herido en actos de servicio, el soldado del 11.º ligero de Artillería, Toribio Rodríguez.

Nuestro querido amigo D. Luis Gárate, antiguo corresponsal de este periódico en Hortigüela, ha sido nombrado practicante de Pinillos de Esgueva, desde donde seguirá honrando las columnas del DIARIO con sus interesantes informaciones.

Seguros estamos de que en Pinillos de Esgueva conquistará pronto el señor Gárate generales simpatías, por su afable trato y por los grandes conocimientos que posee en su profesión.

Camisas, artículos de sport, sombreros, trajes, calzado... Lo mejor, lo más barato y elegante lo verá usted en la calle de Santander.

Esta mañana encontrándose limpiando le Capilla de las Hermanitas de los Pobres, Cecilio Andrés González, de 74 años de edad, sufrió una caída desde una escalera.

En la Casa de Socorro se le curó de fractura abierta entre la 1.ª y 2.ª falange del dedo pulgar de la mano derecha.

Los jóvenes que forman parte de la rondalla «Unión y sencillez», siguiendo la costumbre de años anteriores, tendrán mañana una jira en término de Villargamar.

¿Se ha enterado usted del comercio que van a inaugurar en la calle de Santander.

Ayer desembarcó en Santander, de su excursión de propaganda por América del Sur, nuestro particular y excelente amigo D. Salvador Haro, agente inspector del Comité del Nitrato de Sosa de Chile.

Celebramos su bienvenida.

En la mañana de ayer se presentó en la casa-cuartel de la Guardia civil de Santa María del Campo, el vecino de Peral de Arlanza Florencio González García, de 53 años, industrial, denunciando que sobre las seis del mismo día al ir a coger dinero de un aparador que tiene en su casa notó la falta de 2.100 pesetas en billetes del Banco, cantidad que había cobrado el día anterior en Quintana del Puente (Palencia), producto de venta de trigo

La benemérita procedió a realizar gestiones para descubrir a los autores del hecho, deteniendo a José Mazo Fe[illegible] de 33 años, natural de Alcoza y [illegible] de Rivesalbes (Castellón de la [illegible] vecino de [illegible] ambulante de loza, Plana), vendedor [illegible] Calva y a su sobrina y criada Ma[illegible] González, de 28, sobre los cuales recaen sospechas, pero niegan toda participación en el hecho y el dinero no les ha sido encontrado.

Denis. No olvide usted este nombre.

Ayer, a las seis de la tarde, se celebró el entierro del infortunado viajante de la casa del señor García Sánchez, de Zaragoza, D. Manuel Pérez Ezquerra.

Presidían el duelo el Excmo. Sr. Capitán general; D. Santiago Baringo, primo del muerto, que traía la representación de la casa; D. Manuel Giménez Rubio y D. Manuel Sancho, por la Colonia Aragonesa; D. Lorenzo Dancausa, canónigo de esta S. I. B. C.; don Félix Miguel Villamiel y D. Martín Avila.

Sobre el féretro fueron depositadas dos magníficas coronas dedicadas por sus compañeros residentes accidentalmente en Burgos y por la Colonia Aragonesa.

En el duelo figuraban todos los viajantes, comisionistas y numeroso público.

Esta mañana, se ha celebrado solemne funeral en la parroquia de San Lesmes Abad, en sufragio de su alma, presidiéndole D. Martín Avila, D. Félix Miguel Villamiel, D. Angel García y D. Marcelino Fernández.

El sobrante de los gastos del funeral y corona que sus compañeros le han dedicado, que serán unas 50 pesetas, acordaron cederlo a la Junta de Protección de la Infancia y represión de la Mendicidad.

Rasgo simpático es este de los viajantes que con gusto indicamos.

Esta mañana, en el correo, marcharon a Zaragoza la esposa del finado y su primo D. Santiago Baringo, quienes nos ruegan hagamos constar su agradecimiento a todas las personas que se han interesado por ellos con tan triste motivo.

Hoy ha jurado el cargo de juez de instrucción del partido de Lerma, don Aniano Alonso.

Ayer tarde, hallándose jugando en la Fuente Nueva el niño de 7 años, Rufino Pérez, se cayó por un terraplén produciéndose una herida contusa y conmoción cerebral, de lo que fué asistido en la Casa de Socorro.

Ayer tarde, fué practicada la diligencia de autopsia al cadáver del viajante señor Pérez Ezquerra.

Asistieron el señor Juez de instrucción D. Pedro Lizaur, los médicos don Pedro Ramírez y D. Martín Renedo y el practicante D. Daniel Gutiérrez.

Se confirma en el informe médico, que la muerte fué producida a consecuencia de una hemorragia cerebral.

La Comisión de Salubridad y Policía Urbana del Excmo. Ayuntamiento viene realizando una labor que está siendo objeto de grandes alabanzas.

Se preocupa, principalmente, de las condiciones en que se hallan los alimentos, y ayer llevó a cabo un excelente servicio el jefe del personal de consumos D. José María de la Iglesia.

Por no reunir condiciones para el consumo decomisó, y fueron enviados al horno crematorio 203 kilogramos de chorizos: 32, de Pedro Ortiz; 72, de Vicente Ortiz; 66, del mismo, ambos vecinos de Villanasur Río de Oca, y 33, de Isidoro Ortega, de Briviesca.

El señor delegado de Hacienda ha hecho el siguiente señalamiento de pago de la mensualidad:

Día 2 de Junio.—Montepío militar, Montepío civil y remuneratorias.

Día 3.—Jefes y oficiales retirados de Guerra, jubilados y retirados de tropa.

Días 4 y 5.—Todas las nóminas, los que cobran por habilitados y retenciones.

SAN PABLO. Gran casa de saldos. La más económica.

Regalos para comunión. Grandes surtidos. Joyería CASA PIO, Duque de la Victoria, 20, teléfono 475.

Pulseras y sortijas de petición, alianzas oro ley y regalos para bodas, encontraréis grandes surtidos

CASA PIO
Duque de la Victoria, 20.—JOYERIA

Para los coches de viajeros y camionetas; Ballestas «Ford», reforzadas, de once hojas. ¡Cinco más que las corrientes!.—«Auto-Salón»

Para bodas, para ampliaciones, para retratos de niños, J. Montes, fotógrafo de la Real Casa, San Juan, 63, entresuelo. Teléfono 341.

Carnicería y salchichería de José Casado, San Lorenzo, 22.

Desde mañana se venderá carne de cerdo a los siguientes precios:

Sin hueso.	4'75 pts.	kilo
Con hueso.	4'20 »	»
Chuletas con hueso. .	4'50 »	»
Tocino con hueso. . .	3'50 »	»
Idem sin ídem. . .	4'00 »	»
Idem salado superior del país.	3'50 »	»
Chorizos.	6'00 »	»
Idem	10'00 »	»

Chorizo legítimo de Salamanca, a 12 y 14 pesetas kilo.

Manteca, en tripa, refinada, superior, a 4 pesetas kilo.

¿Dice que es V. albañil?
Pues será V. muy nombrado
Y siempre muro que levante
Nunca se verá arruinado
Si bebe V. con constancia
SAN ROQUE JEREZ QUINADO.

Gran aperitivo tónico reconstituyente. De uso general, muy agradable.

Propietario: Tejada y C.ª, sucesor.—Areta (Alava).

Informes: Luis Labín, Fernán-González, 5, 3.º, Burgos.

¿Por la mañana al levantarse, tiene la lengua sucia, mal olor de aliento, está bilioso, tiene aguas de boca? ¿Des[illegible] comidad, tiene usted eructos de las co[illegible] vahídos, pesadez de cabeza, ruidos en los oídos, sofocación, opresión, palpitaciones al corazón? Tome usted el Elixir Estomacal de Sáiz de Carlos y se pondrá bien.

GRAN PESCADERIA de Avelina
MAÑANA SE RECIBE:
Salmón, lagostinos, langostas, merluza, congrio y demás pescados finos.
Mercado Cubierto Puestos nº 5-6 y 36 Teléfono nº 432
KNALES

MUY BARATAS

se venden las carnes de superior calidad en el Mercado Cubierto, puesto número 2

Cordero

Chuletas.	3'75 ptas.	kilo.
Pierna. .	3'15 »	»
Falda . .	2'65 »	»

Por corderos enteros, 3'25 ptas. kilo.

Cordero lechazo

Chuletas.	4'50 ptas.	kilo.
Pierna y brazuelo. . .	3'50 »	»
Chorizo .	6'25 ptas.	kilo.
Tocino .	3'75 »	»

No confundirse: Se ahorra usted mucho dinero comprando en este puesto, Mercado Cubierto, núm. 2

Acaban de recibirse las últimas novedades en paños para trajes de caballero.

Especialidad en prendas de talle. Sastrería de Pedro Martínez.—Espolón. 24.

SANTA RITA
CORSETERIA MODERNA
Altas novedades en corsés-fajas
: : : : : : v sostenes : : : : :
MERCADO, 18

Participamos a nuestra distinguida clientela que acaban de recibirse las últimas novedades en calzados para señora, caballero y niño. Precios reducidos. Visite nuestra casa: «Calzados Canales», Laín Calvo, 27.

SIDRA «LA FREMENDA»

La mejor de Asturias, a 0'35 pesetas litro, sobre vagón, en Gijón.

Para pedidos:
BAR ESPERANZA

Pedid Rompope, especialidad de la casa.

M. GUTIERREZ
MEDICO TOCOLOGO
DE LA BENEFICENCIA MUNICIPAL
Especialista en PARTOS, enfermedades de la MUJER y de los NIÑOS
Consulta de once á una
Almirante Bonifaz, 21. Teléfono 478

El café tostado marca «El Pato» llena todas las exigencias del público inteligente. Venta en todos los establecimientos. Por mayor, Simeón Tejada, Logroño.

CALZADOS VALCARCEL
LOS MEJORES DE ESPAÑA

Pongo en conocimiento de mi distinguida clientela y del público en general, que antes de hacer sus compras en estos artículos no dejen de visitar los establecimientos de D. José L. Valcárcel, donde encontrarán los mejores, más bonitos y elegantes modelos para la presente temporada para caballero, señora y niños.

Depositario exclusivo, en esta plaza, de las marcas más acreditadas.

Nota: Se arregla toda clase de calzados en piso de suela y de goma en el día, aunque no haya sido comprado en estos acreditados establecimientos.

Casa Central: Prim, núm. 2 (frente al Gobierno civil). Teléfono núm 325.
Sucursal: Mercado, núm. 3.—Burgos.

IMPRENTA DE ANTONIO POLO
(frente a la :: :: ::
Calle del CID, 27, :: :: Llana de afuera)
1.000 facturas talonarias trepadas y cosidas 14 pesetas
1.000 etiquetas envío con taladro 7 pts. 1000 papeletas 8.º
10.000 25 pts. 1.000 cartas y 1.000 sobres 18 pesetas.

Machacadores

Si queréis ganar un buen jornal, acudid a la carretera de Poza de la Sal, y se os pagará de cinco a seis pesetas metro cúbico.

GRANDES ALMACENES DE VINOS DE TODAS CLASES
— DE —
Calleja, Núñez y Compañía

Información telegráfica y telefónica

Servicio especial del DIARIO DE BURGOS

Primera conferencia

Madrid.—3'20 t.

De Palacio

El contralmirante Magaz despachó con S. M. el Rey.

Don Alfonso recibió a los generales Méndez Vigo y Sánchez Monje; interventor de división Bermejo, coronel Rodríguez García, teniente coronel Velarde, capitán Ramos y otras personas.

El presidente en Guadalajara

GUADALAJARA.—En la sesión de clausura del Congrero Agrícola pronunció ayer un discurso el marqués de Estella, quien se expresó en estos términos:

«Tengo dos deberes: uno, deciros la verdad; otro, decírosla concretamente. Fácil me sería arrancaros aplausos con frases poéticas, pero esto no tranquilizaría mi conciencia.

Quiero educar al pueblo; no vengo a halagarlo.

Es un hecho que los problemas económicos y técnicos, siendo áridos de tratar, van interesando más que las creaciones retóricas. Me han dicho que con atención ininterrumpida habéis escuchado estos días hasta tres conferencias seguidas sobre problemas de técnica agrícola. Ahora compruebo nuevamente lo que os digo. Si se tratase de un acto político o electoral, como tantos de los que habéis soportado otras veces, acaso os aburriérais. Se trata hoy de un acto agrario, de intereses, y estáis tan atentos, que no he visto a ninguna boca dibujar el gesto cansino de un bostezo.

El Directorio, convencido de que sin problemas económicos bien resueltos no hay nación próspera, se ocupa ahora de ellos, dando de lado otros más agradables de estudiar, pero menos eficaces.

En el fondo de todos ellos nos encontramos con una grave dificultad: el obrero no rinde lo que debe y esto obstaculiza muchas soluciones.

No tardará mucho en publicarse un decreto dando nueva organización a todos los servicios oficiales de agricultura.

Está en estudio la reforma del contrato de arrendamiento, tan difícil cuanto son distintas las condiciones de las diversas comarcas españolas; foros en Galicia, «rabassa morta» en Cataluña, subarriendos de Andalucía... Respetaremos los derechos de la propiedad, que al socavarlos dejaríamos en el aire más de una institución de todo pueblo civilizado.

Os quejáis de que la agricultura ha estado postergada, y yo, en parte, os doy la razón; pero no por ello odieis a las industrias, que, al fin y al cabo, son trabajo nacional que ponen en uso riquezas naturales con que Dios a España pródigo dotó.

Como veis, no os he hecho promesas, a las que acaso os acostumbraron antes con demasía; prefiero que lo poco o mucho que se pueda hacer lo leais en la *Gaceta*.

La obra del Directorio continuará intensa hasta la última aldea, a través de los delegados gubernativos. No desmayaremos en nuestra siembra de ideales; predicaremos sin descanso; que con la predicación de doce apóstoles [illegible] Jesucristo a la humanidad [illegible] la abyección del pagan[illegible] lustro [illegible]mo. Y al cabo de un [illegible] de dos de esta labor lograremos una generación de hijos nuestros mucho mejor que la de los que fuimos sus padres.

En el brindis del «lunch» que fué ofrecido al presidente en el antiguo palacio del Infantado, el general Primo de Rivera pronunció las siguienten palabras:

«El Gobierno ha pensado, piensa y creo seguirá pensando crear la Academia General Militar, que comenzará a funcionar el año 1926, y que se instalará en el palacio que la marquesa de la Vega del Pozo construyó en Guadalajara con un noble fin caritativo, pero acaso equivocado.

Hasta entonces la Academia de Ingenieros Militares seguirá aquí. Luego se trasladará a Carabanchel, donde tiene inmediatos todos los centros que para practicar necesitan sus alumnos.

En Toledo seguirá la Academia de Infantería, e irá allí la Escuela de Tiro, y a Valladolid la de Equitación militar.

El Gobierno no quiere reservar lo que no es necesario, y por esto os lo comunico.»

En el Teatro Principal tuvo lugar un banquete al que asistieron el presidente, el señor Calvo Sotelo y las autoridades.

Pronunciáronse brindis y el marqués de Estella salió seguidamente para Madrid.

Las niñas desaparecidas

Esta mañana detuvo la policía a un carretero, a quien se le acusa de que hace varios días llevó a unas niñas en su carro hasta el puente de Segovia.

El juez le ha tomado declaración.

Parece que del resultado de esta diligencia se deduce que la detención [illegible] carece de importancia.

Oficialmente ha[illegible] sido informado el Juzgado de[illegible] distrito de la Universidad de [illegible] la desaparición de las tres niñas con todos los datos recogidos por la Policía en sus investigaciones, y el mencionado Juzgado ha comenzado la instrucción del correspondiente sumario por desaparición de menores.

El juez ha oficiado a la Policía para que active las averiguaciones y ha citado para que declaren hoy a los padres y a un tío de las niñas desaparecidas

En la calle de Hilarión Eslava ha estado el secretario de la Junta de Protección a la Infancia, el cual, en nombre del subsecretario de Gobernación, general Martínez Anido, notificó a la familia que la entidad encargada de velar por los niños intervenía en el suceso, y el subsecretario de Gobernación había excitado a la policía para que con todo interés trabajara en el esclarecimiento de tan extraño suceso.

Seminario destruído

JACA.—Un voraz incendio ha destruído totalmente el antiguo y magnífico edificio donde se hallaba instalado el Seminario de esta ciudad. La capilla, la biblioteca, muy notable; la sala de estudios y otras estancias que llamaban la atención de los inteligentes, han sido en pocas horas reducidas a escombros.

Las llamas se corrieron a otros edificios inmediatos; tanto los bomberos como el vecindario, que acudió rápidamente, hicieron grandes esfuerzos para localizar el siniestro; pero se tropezaba con el inconveniente de la falta de agua y otros medios para combatir el fuego.

Al lugar del siniestro acudieron las autoridades militares, civiles y eclesiásticas y también lo hicieron las fuerzas de la guarnición, que rivalizaron en los trabajos para la extinción del incendio.

El obispo de la diócesis, visiblemente emocionado, permaneció varias horas en los alrededores.

Gracias a los denodados esfuerzos de cuantos contribuyen a combatir el fuego, éste ha causado pocos daños en los edificios contiguos al Seminario.

El edificio siniestrado se construyó el año 60, y en la biblioteca figuraban obras antiguas de mucho mérito.

Intereses agrarios

GUADALAJARA.—Con numerosa concurrencia se clausuró ayer el Congreso Agrícola.

Presidió el general Primo de Rivera, y al terminar se leyeron por el secretario señor Madrazo las conclusiones, que en síntesis son las siguientes:

Industrialización de la agricultura para obtener el máximo rendimiento económico, aminorando cuanto sea posible los gastos de cultivo.

Asociación de los agricultores bajo la vigilancia y cooperación del Estado, con el fin de poder aplicar a la pequeña agricultura todos los medios económicos de que dispone la de los grandes predios.

Los productos de la industria manufacturera no deben tener más margen de protección que el que sea compatible con la seguridad de su existencia, siempre que eso permita a los agricultores obtener sus productos a precios que no recarguen el costo de las producciones agrícolas.

Se debe combatir el excesivo individualismo de los labradores para que el precio del trigo sea remunerador en el caso de la pequeña propiedad, para lo cual es preciso fomentar el espíritu de asociación cooperativa, facilitando el Estado maquinaria agrícola a precio de coste, e impidiendo, por medio de una legislación apropiada la excesiva división de los predios.

El Estado debe asegurar al agricultor un precio que no sea menor de 53 pesetas por quintal métrico, revisándose todos los años el precio en relación con la cosecha obtenida.

Revisión de la segunda columna del Arancel por el Consejo de Economía Nacional, teniendo representación en él la agricultura y la ganadería.

Se deben buscar fórmulas de armonía entre la vinicultura nacional y los importadores de maiz extranjero.

El Estado debe completar la red ferroviaria para que no siga permaneciendo inculta una gran parte del territorio nacional, por falta de vías de comunicación; dotar a los ferrocarriles de la capacidad de tráfico de que carecen y revisar las tarifas, impidiendo a todo trance nueva elevación.

Difusión de la enseñanza agrícola en el campo, extensiva a los cuarteles.

Restablecimiento de los Pósitos en la forma en que antes funcionaban.

Facilidades para el fomento de los cotos sociales de previsión agrícola, forestal y ganadera para que el obrero del campo tenga una defensa contra la vejez, enfermedades, etc.

El Estado debe hacerse cargo del cobro del 0'50 por 100 de la riqueza líquida imponible por territorial, rústica y colonial, para combatir las plagas del campo.

Notas militares

El *Diario Oficial del Ministerio de la Guerra* publica lo siguiente:

Disponiendo que cese en el cargo de ayudante del general de división don Antonio Vallejo, D. Ramón Díez.

—Nombrando para sustituirle a don Rafael Morales.

—Nombrando ayudante de campo del gobernador militar de Gran Canaria al teniente coronel de Estado Mayor D. Cayetano Benítez.

—Idem del segundo jefe del gobierno militar de Gran Canaria al comandante de Infantería D. Alvaro Galán.

—Idem del general de brigada don Santiago Zumel, al comandante de Infantería D. Fernando Torre.

—Destinando al ministerio de la Guerra al coronel de Artillería D. Jaaquín Calderón.

La labor del Directorio

Mañana, por la mañana, en el rápido de Hendaya marchará a Medina del Campo el presidente del Directorio.

En nombre de este asistirá el contralmirante Magaz, a las once, a la inauguración de la Exposición de Bellas Artes.

—Hoy despachó el marqués de Estella en el ministerio de la Guerra con los generales Magaz y Gómez Jordana y recibió a Rodríguez Mourelo, Moreno, Alcocer Blades, gobernador de Sevilla, una comisión de diputados provinciales presidida por Calvo Sotelo.

MENCHETA.

M.E.C.D. 2017

ULTIMA HORA
(Por teléfono)

Segunda conferencia

Madrid.—5'20 t.

Llegada de un aviador

VITORIA.—Ayer tarde llegó a esta población, procedente de San Sebastián, en viaje aéreo, el piloto civil español D. Jerónimo Martos, tripulando un aparato de su propiedad.

Permanecerá aquí dos días y luego seguirá el viaje a Burgos, Madrid, Sevilla y Granada, donde realizará vuelos con motivo de las fiestas del Corpus.

El asunto Fraga-Riera

La Audiencia ha confirmado el pronunciamiento del juez del distrito del Congreso en la causa contra el empresario de teatros D. Isaac Fraga, seguida a instancia de D. Olegario Riera.

En vista de ello se mantiene el procesamiento del encartado y se le pide que aumente la fianza en metálico que tiene depositada.

Dos premios

En la Dirección general de Seguridad se ha facilitado a la Prensa copia de una carta de la Unión Ciudadana, que a raíz del asesinato del señor Dato ofreció un premio en metálico a los que descubriesen a los autores del crimen.

Según ella se conceden 10'000 pesetas al Colegio de huérfanos de la guardia civil, y la misma cantidad al Colegio de huérfanos de policías.

De viaje

Esta mañana llegaron a Madrid los señores Cambó, Ventosa y Durán.

Permanecerán aquí varios días y luego saldrá el primero para la Argentina y Brasil, con objeto de resolver asuntos propios.

En el Ayuntamiento

El Ayuntamiento ha celebrado hoy sesión ordinaria.

Quedó sobre la mesa el dictamen sobre el arriendo del Teatro Español para las temporadas de 1924, 1925 y 1926.

El suceso misterioso

Continúa en el mayor misterio el suceso relacionado con la desaparición de las tres niñas de esta corte.

Ha sido libertada la pitonisa, por no resultar cargos contra ella.

Ha prestado declaración un individuo, quien ha dicho que vió en la carretera un coche ocupado por un sujeto y tres niñas pobremente vestidas.

El jefe de policía ha manifestado que no existe pista concreta, pero que desde luego tiene el convencimiento de que no se trata de un crimen.

Esta mañana se presentó en la Dirección de Seguridad un empleado de la Compañía Radiotelegráfica manifestando que ayer por la mañana vió un automóvil que marchaba a gran velocidad ocupado por dos hombres elegantemente vestidos y por tres niñas que lloraban desconsoladamente.

Han recibido las autoridades el ofrecimiento de la Radio-Ibérica para transmitir a todas partes las noticias que consideren oportunas.

Hasta hoy no se ha publicado por la Dirección la orden de busca y captura de los autores del hecho.

De Melilla

MELILLA.—El general Sanjurjo y el jefe de Estado Mayor marcharon a Ceuta en hidroplano.

Regresarán hoy.

—Ha abandonado el lecho el general Marzo, utilizando muletas para andar por las habitaciones.

Ha solicitado fijar su residencia en Madrid.

—Se han llevado convoyes a Tizzi Azza y Asso, sin novedad.

—Llegaron 266 soldados para cubrir bajas.

—Ha llegado a Alhucemas el cabo Alfonso Pérez Alvarez que se hallaba cautivo de Abd-el-Krim hace algunos años.

Aprovechando un descuido de sus guardianes se fugó, ganando la isla a nado.

De Valencia

VALENCIA.-Eesta mañana ha continuado el consejo de guerra contra el comandante Verdugo.

Se analizó la prueba testifical suspendiéndose el acto a la una para reanudarle a las cuatro.

Créese que terminará hoy.

—Llegaron los acorazados «Alfonso XIII» y «Jaime I» y el crucero «Reina Victoria», que saldrán a recibir a la escuadra italiana.

En el puerto se ha levantado un monumental arco y se están instalando espléndidas iluminaciones.

—Han comenzado los festejos en el cuartel de Ingenieros con motivo de la festividad de su Patrono San Fernando.

MENCHETA.

BOLSA

MADRID	Anterior	Día 28
Interior 4 °/o. 1919. . .	70'55	70'80
Amortizable 5 °/o 1917. .	94'90	94'80
Exterior 4 °/o.	86'70	86'60
Tesoros A. 1 Ene. 1924, 5 °/o.	102'20	102'20
Id. A. 4 Feb. 1924. 5 °/o.	102'20	102'20
Banco de España. . .	569'00	569'50
Hispano Americano. .	155'00	155'00
Central	108'00	108'00
Río de la Plata. . . .	48'00	48'00
Ferroc. Norte, acc. . .	350'00	352'00
Id. id., obli. 6 °/o . . .	100'50	100'50
Id. M. Z. A., acc.. . .	339'50	000'00
Id. id., obli. 5 °/o . . .	87'15	00'00
Id. id., obli. 6 °/o . . .	101'50	101'50
Azucareras, acc. pref. .	81'00	86'00
Id., acc. ordin.. . . .	32'75	33'75
Tabacalera	242'00	242'00
Cédulas hipotecarias 6 °/o.	108'95	108'95
Francos	39'30	39'15
Libras.	31'70	31'72
Dollars	7'28	0'00
Libras	32'25	00'00

BILBAO	Anterior	Día 28
Banco de Bilbao (c) .	1.725'00	0.000'00
Id. de Vizcaya (c). . .	1.310'00	0.000'00
Crédito de la Unión Minera (f).	567'00	000'00
Banco Vasco (c) . .	635'00	935'00
Id. A. Comercial (c) .	200	000
Resineras (fin)	287'00	288'00
Hidroeléctrica 5 °/o .	84'00	00'00

Mutualidad Nacional del Seguro Agropecuario-Rama «Pedrisco»

Delegación de la provincia de Burgos

La Comisión ejecutiva de Consejo, atendiendo las continuas peticiones que se le vienen formulando en este sentido, ha acordado ampliar el plazo de admisión de proposiciones de seguro, para toda clase de cosechas, hasta el día 30 de Junio próximo inclusive.

El delegado-ingeniero jefe del Servicio Agronómico, oficinas, San Carlos, 1, 2.°

Diario de Avisos

Notas religiosas

SANTOS DE MAÑANA:

La Ascensión de N. S. J. C.—Santos María Magdalena de Pazzis, Restituto, Teodosia, Sisinio, Martirio, Alejandro, Maximino, Máximo, Eleuterio.

CULTOS:

Catedral.—Mañana, festividad de la Ascensión de nuestro Señor, comenzará el coro a las nueve.

A las nueve y cuarto, Tercia con órgano.

A continuación procesión doble mayor, y después misa solemne, predicando el M. I. Sr. D. Pedro Riaño, canónigo.

De doce a una, Nona solemne, a toda orquesta, comenzando con la exposición del Santísimo Sacramento, y terminando con la bendición y reserva.

—Composiciones religiosas que interpretará la capilla:

Misa Patriarcal, de Perossi.

Nona, a orquesta, de Plácido García.

Tantum Ergo, para la reserva, de Gorriti.

Jueves Eucarísticos.—Por la mañana, a las ocho, comuniones en las iglesias de PP. Capuchinos, PP. Jesuitas, San Gil, San Cosme, Santa Agueda, San Lesmes, San Lorenzo y capilla del Santísimo Cristo (Catedral).

Por la tarde, a las seis y media, reunión del Consejo, celadores y celadoras.

Hora Santa, de siete a ocho, en la iglesia de Padres Capuchinos.

Santa Agueda.—Día 29.—Misas a las siete, a las ocho y a los once.

A las ocho se dará por primera vez la comunión a cincuenta y tres niños de la catequesis. A continuación se les obsequiará con un desayuno en el paseo de la Isla.

Capilla de San Zoles.—Mañana festividad de la Ascensión del Señor, a las nueve de su mañana se celebrará misa de comunión general en la que oficiará el Ilmo. Sr. Dr. don Jaime Viladrich, Obispo de Tricomía.

A las once misa solemne cantada por un coro de niños del Patronato de San José.

San Lorenzo.—Adoración Nocturna.

El turno 5.° celebrará su vigilia en la noche del 28 al 29.

Dará principio a las diez y media.

Misa a las cinco y media. A continuación se distribuirá la comunión, terminándose con la bendición y reserva.

MES DE MAYO

Merced.—Por la mañana, durante la misa de seis y media, y por la tarde, a las siete y media.

Capilla de Religiosas Esclavas del Sagrado Corazón de Jesús.—A las seis de la tarde.

Capilla de San Zoles.—A las seis y media de la tarde. rosario, novena a la Madre del Amor Hermoso, breve ejercicio de las flores, procesión y bendición de campos.

Carmen.—A las ocho de la tarde.

San Lorenzo.—Novena de Nuestra Señora Madre del Amor Hermoso, a las siete y media de la tarde, con exposición de S. D. M., rosario, ejercicio de la novena, sermón, reserva y flores cantadas por profesores de la Santa Iglesia Basílica Metropolitana.

Día 29. Tema: «María en la Pasión de Jesús». Orador: Dr. D. Pedro Cantera Angulo, profesor de la Universidad Pontificia.

Reparadoras.—A las cinco y media de la tarde.

Hijas del Calvario.—A las ocho de la mañana.

Boletín Oficial

El número correspondiente al día de hoy contiene lo siguiente:

Presidencia del Directorio Militar.—Real decreto exceptuando de parte de la contribución y arbitrios a las casas que se construyan en poblaciones de más de 100.000 habitantes, y cuyo alquiler no exceda de 75 pesetas mensuales.

Real orden aclarando el decreto de 10 de Abril, relativo a la confección del Censo electoral.

Ministerio de la Gobernación.—Real orden disponiendo que tanto los subdelegados de Medicina como los de Veterinaria y Farmacia estén comprendidos en el concepto de autoridades sanitarias a los efectos de las tarifas por servicios sanitarios aprobadas por Real decreto de 24 de Febrero de 1908 y 28 de Febrero de 1922.

Ministerio de Instruccion Pública.—Real orden disponiendo que se autorice a D. Félix Lisardo Calvo y Gil Manchón, patrono de la Fundación «Preceptoría del Vallejo de Mena», para que introduzca en los Estatutos por que la misma se rige las modificaciones que se mencionan.

Gobierno civil.—Relación de los mozos de esta provincia que han sido alistados en la marinería de la Armada.

Comisión provincial.—Acuerdo de la misma.

Administración de propiedades e impuestos.—Anunciando que varios vecinos de Melgar de Fernamental solicitan la legitimación en propiedad de terrenos.

Patronato de la Obra Pía de los Santos lugares de Jerusalén.—Cuenta de las cantidades recaudadas durante el año de 1923.

Providencias judiciales y anuncios oficiales.

Registro civil

Defunciones.—Juan González Peña, de Olmillos de Muñó, 88 años, Fernan-González, 85.

Nacimientos.—María Patrocinio Morquillas Besuita, Miguel Martínez Diez.

Matrimonios.—Don Jerónimo Arcos Gonzalo, con doña Julita García Moral, mañana, a las cuatro y media, en Santiago.

Estado del tiempo

Observaciones meteorológicas del Instituto en el día de hoy:

Barómetro.—A las nueve de la mañana, 687'0; a las cinco de la tarde, 684'2

Temperaturas.-Máxima sombra, 27'0; mínima sombra, 8'0.

Dirección del viento.—A las nueve de la mañana, E.; a las cinco de la tarde, S.

ISIDRO PLAZA.—Banquero

Isla, 5, Burgos.—Casa fundada en 1855

Esta Casa, la más antigua de esta clase en operaciones de Banca y Bolsa, ha establecido un servicio especial y muy económico para la compra y venta al contado de toda clase de valores del Estado, entregando los títulos en el acto.

Se encarga también de hacerlo en comisión, en las Bolsas españolas y extranjeras, de valores del Estado, Corporaciones y Sociedades.

Giros sobre todas las provincias y pueblos de importancia, cambio y descuento.

Cuentas corrientes y préstamos con valores.

Se admiten depósitos en metálico y valores, sin cobrar derechos por custodia.

Compra de toda clase de cupones.

Préstamos hipotecarios.

Horas de oficina: de nueve á dos y de cuatro á seis.

Finca de utilidad y recreo

Se vende, lindante con la estación de Quintanilleja y carretera de Valladolid. Informes: E. Herce, San Juan, 11, 2.°

«AURORA»

COMPAÑIA ANÓNIMA DE SEGUROS

BILBAO

Subdirector para Burgos y su provincia: Luis de Pablo, Merced, 6 y 8, principal, teléfono 416 Apartado 31 Burgos

A los propietarios, industriales y público en general

ESTABLECIMIENTO DE ELECTRICIDAD

Venta de toda clase de material eléctrico A. E. G. á precios de fábrica.

Instalaciones alumbrado, timbres y teléfonos...

Jacinto Manrique, Cid, número 22 Teléfono 625.

Centrales eléctricas

Instalaciones completas con turbinas hidráulicas, motores Diesel, semi Diesel, de aceites pesados, de gas pobre, de gasolina, dinamos, alternadores, motores eléctricos

Material eléctrico de todas clases de la casa SIEMENS SCHUCKERT

Pedid presupuesto gratis a sus representantes:

Centro de Representaciones

Espolón, 32, bajo / Teléfono 415.

Lámpara WOTAN Lámpara WOTAN

¡Se han recibido!

los nuevos y elegantes géneros de la presente temporada, para confeccionar, a la medida, toda clase de prendas para caballero.

Confección esmerada, buen corte, prontitud y economía.

Sastrería de

TEODORO LOPEZ PAVÓN

Espolón, núm. 20

(Junto al almacén de música)

¡¡¡ Ultima creación alpargatera !!!

Se ha lanzado a la venta un nuevo modelo de alpargatas, con piso de goma, que, por su elegante forma y resultados, ha de ser la alpargata de mayor consumo

LA ALPARGATA BEBÉ

Es la que le conviene a usted

Ingastable / Silenciosa / Elegante

De venta: Santander, 4.—Sucursal de los Chocolates CARTÓN

Ha sido trasladada la ferretería de la calle de San Pablo, a la de la Paloma, número 52 (frente a la Catedral)

EL MODERNO

Amor y Armero

Manufactura de carruajes y especialidad en carrocerías de lujo y línea.

Taller nuevo, construído exprofeso para esta industria, contando para realizar los trabajos con personal competente.

Avenida de Manuel Rivera, núm. 5

PALENCIA.

¡ATENCIÓN!

Se ha abierto una tienda para liquidar calzado de caballero y sandalias

Precios baratísimos, solidez y economía

FABRICACIÓN MANUAL

(También se hacen arreglos)

Medias suelas de caballero. . 3'75 pesetas.

Idem íd. de señora. . 3'00 »

Idem íd. de niños, a 2 y 2'50 pesetas.

No compren sin antes visitar esta tienda, se economizan dinero

SAN LORENZO, 36

(frente a la pescadería)

Fotografía eléctrica

LAIN-CALVO, 16 (planta baja)

Doce retratos, 70 céntimos. Doce retratos propios para carnets, somatenes y kilométricos; 1'40 pesetas.

A los contratistas de obras en particular y al público en general

Tengo en existencias una gran partida de tarima pino rojo del Norte, clase como cae sin clasificar, á precios muy reducidos, garantizando su elaboración y secación de la madera.

También dispongo de buenas partidas de tablas tarima de las Landas, á precios muy reducidos.

FLORENCIO MARTINEZ

Carpintería / Serrería / Almacén de maderas

Carretera de Madrid // Teléfono núm. 67

BURGOS

Autopianos,

pianos, harmoniums, laudes, guitarras y violines

Acordeones y harmónicas alemanes, he recibido un magnífico surtido novedad.

Venta de pianos al contado y a plazos, alquiler y cambios.

Instrumentos y música de toda clase.

Reparación y afinación perfecta de autopianos, pianos y harmoniums.

Casa fundada hace cincuenta años; garantía verdad.

Almacén de música de

EVENCIO LUIS LOPEZ

Paseo del Espolón, 20

AYUNTAMIENTO DE BURGOS

El día 23 del próximo mes de Junio y hora de las doce, en la sala de la Casa Consistorial destinada al efecto, tendrá lugar la subasta de las obras de construcción de una galería de nichos en el Cementerio de San José, cuyo tipo es de 53 205'98 pesetas.

Lo que se anuncia al público para conocimiento de las personas a quienes pueda interesar esta subasta, cuyas condiciones se hallan de manifiesto en las oficinas de la Secretaría municipal, durante las horas y días hábiles.

Artículos de goma

Para la actual temporada he recibido gran cantidad de alpargatas piso de goma, las cuales vendo con un 30 por 100 más baratas que años anteriores.

También he recibido la

ZAPATILLA BEBÉ

(con piso de goma). De forma elegante.

La ZAPATILLA BEBÉ se vende solamente en esta CASA.

Grandes existencias en

CINTURONES Y TIRANTES

de goma, de las importantes casas «Hayet» y «Caden».

Despacho de los chocolates CARTÓN.

P. RODRIGUEZ.-Relojero

Especialidad en composturas de relojería y gramófonos

Gran surtido en relojes de todas clases y marcas

Paloma, 2, y Cid, 16.—BURGOS

Gregorio Herrero,

de Medina del Campo, el que más centrales está montando, vive ya en Burgos, en la calle San Juan, 56, donde está montando talleres para la construcción y reparación de maquinaria eléctrica y molinos harineros. Entregas rápidas de limpias, cernidos, elevadores, guardapolvos y sedas para cedazos, alambres de cobre aislados, flexibles, alternadores, motores, transformadores, maquinaria, elementos y cuanto alcanza esta industria. Las mejores turbinas, como lo demuestra las que están trabajando; estas se aprecian en las grandes crecidas, y, sobre todo, cuando hay poco agua.

No dejar de visitar los talleres y tienda de GREGORIO HERRERO / San Juan, 56

PROFESOR SACERDOTE

(D. ANGEL VILLANUEVA)

da lecciones de Matemáticas, Física, Química, Ciencias Naturales, Teneduría, Francés, Dibujo, Pintura, asignaturas de Instituto, Normales, Correos y Telégrafos.

Almirante Bonifaz, 13, 2.° derecha.

ANUNCIOS ECONÓMICOS

4.000 CAMISAS PARA CABALLERO. De batista, otomán, sedalina, brillantina y seda, en la CASA SALDOS.—Almirante Bonifaz, 15.

SE ARRIENDAN dos locales, propios para industria. Informará D. Rafael Dorao, Avellanos, 7, 1.°

POR tener que ausentarse, se venden, juntos o separados, los coches, caballos y guarniciones de Eladio Cuesta. Para tratar, con el mismo, San Juan, 47.

SOLO por muy pocos días, considerable rebaja de precios en calzado de todas clases. A mitad de precio hay una cantidad de pares sueltos en varios modelos. Luis Hortigüela, Moneda, 16.

CABALLOS. Se venden dos de seis años y siete cuartas próximamente de alzada; una tartana y guarnición, en buen uso. Informes en el Sotano H, almacén de vinos, semillas y salvados, San Pablo, 7.

SE NECESITA asistenta, en la clínica de E. Moranchel.

PLANCHADORAS prácticas en blanco o que hayan trabajado en alguna tintorería, se necesitan en la tintorería de Masip, Lain Calvo, 31.

LUZ ELÉCTRICA. En Cilleruelo de Abajo, partido de Lerma, el que desee ver lucir luz eléctrica, con poco agua, que pregunte al dueño de la Central, Cándido de Abajo, o vaya a verlo quien lo desee.

También fué montada por Gregorio Herreros. Todas las Centrales que monta éste ganan dinero.

SE COMPRA paja larga de centeno, calle de Madrid, panadería.

SE VENDE o arrienda inmejorable chalet. Informes: D. Angel Enedágulla, Almirante Bonifaz, 5, 2.°

SE VENDE hermosa yegua bretona, joven, preñada y con cría. Razón: Progreso, 2, molino.

SE NECESITA señorita instructora para la Casa Singer. Dirigirse Santa Agueda, 5.

PAPEL PARA ENVOLVER. Se vende en esta Administración.

SE VENDE una casa de reciente construcción, en Alfareros, 3, duplicado. Para tratar, en la misma.

SOLAMENTE ocasión como ésta demuestra que el que quiera hacer grandes economías en sus compras, se vé obligado a hacerlas en la CASA SALDOS.—Almirante Bonifaz, 15.

SE VENDE una tartana nueva y muy bonita, valenciana, San Lorenzo, 36, Burgos, Manuel Sánchez.

OFICIALES, se necesitan en la fábrica de muebles de Vicente López Pavón, carretera de Madrid, 5.

SE VENDE oficina completa de representaciones. Informes: Merced, 4, tienda.

OCASIÓN. Se vende un magnífico torno de dos metros, entre puntos, con contramarcha y engranes hasta el 127. Con muy poco uso y precio reducido. Dirigirse a «Auto Salón», Vitoria, 16. Teléfono 633.

SE VENDE una partida de basura en la calle de Santa Clara, 33, huerta.

SE CEDEN, en renta, cuatro fincas, sitas en el paseo de los Pisones. Para tratar, con su dueño, en la calle de las Trinas, número 4, 2.°

VENTA de un caballo, de nueve años, de ocho cuartas de alzada; y dos hermosos perros mastines, de un año. Para verles y tratar, calle de las Calzadas, núm. 18, Jacinto Nuño dará razón.

CHICO. Se necesita, para recados de almacén y oficina, en «Auto Salón», Vitoria, 16. Teléfono 633.

SE CEDEN dos habitaciones, con alcoba, amuebladas, en sitio céntrico y muy ventiladas. Informes, Nemesio Alonso, plaza de Alonso Martínez, 1, tienda.

AUTO de viajeros de Villasur a Burgos y regreso. Punto de parada en Burgos: plaza de la Libertad, casa de comidas de Rogelio (frente a la Casa del Cordón).

AMA SECA. Se necesita. Calle Vitoria, cuartel de Artillería, pabellón del señor ayudante.

HABITACIONES amuebladas, con o sin asistencia, prefiriéndose estables. Informes: Vitoria, 20, 3.°

COMPRE USTED camisas de caballero. En percal, batista, piqué, otomán y seda, en color y blancas, la presente semana, en la CASA SALDOS.—Almirante Bonifaz, 15.

SE VENDE una máquina de coser, con bobina central. Razón: Vitoria, 4, 1.°

CHICO. Se necesita uno, de 14 a 15 años. Razón: en La Ferroviaria, Santa Dorotea, número 2.

VERANEANTES. A una hora de Burgos y en espléndido edificio, rodeado de parque, se arriendan hermosas habitaciones, con cuarto de baño, luz eléctrica, cocina económica, etc. Aguas alcalino-nitrogenadas dentro de la posesión. Garage y dos autos diarios a la capital. Para informes, al señor farmacéutico, Arlanzón (Burgos).

AVISO IMPORTANTE. Por cesación en el negocio, a causa de una ruinosa competencia, se venden, a toda prueba: Un ómnibus, marca «Renault», de 24 asientos, interior; y otro, marca «Rochet-Schneider», de 18 asientos; ambos en perfecto estado de uso y conservación, con bandajes de aire y carrocerías seminuevas. Referencias: Félix Nebreda Arnáiz, Lerma (Burgos).

OVEJAS. Se venden 64, con cría: mas 18 borras. Para tratar, con Fidel Mariscal, en Arcos.

SE ARRIENDAN dos pisos pequeños en Fuente Bermeja. Razón: en la misma.

ALFALFA, verde, vendo y sirvo a domicilio; desde 700 kilos en adelante, a cinco céntimos uno. Para tratar, Cid, 18.

SE ARRIENDA la planta baja de la casa número 6, de la calle del Hospital Militar. Informes, en la Plaza de Vega, 33, botería.

SE ARRIENDA la casa número 28 del Hospital del Rey, con cuadras y jardín. Para tratar, con D. Gregorio López, vecino de la misma.

SE VENDE un carro de varas, seminuevo, informarán: San Gil, 6, estanco.

MOTOR eléctrico «Siemens», de 2 HP, nuevo, con interruptor, se vende económico. Informes: Angel y Justo Vélez, calle Madrid, 5.

PARA COMPRAR CAMISAS, la presente semana, en la CASA SALDOS.—Almirante Bonifaz, 15.

SE VENDE o cambia por carruaje más pequeño, tartana de seis asientos, recién reparada. Informes: Santa Cruz, 14, 2.°

SE TRASPASA comercio de tejidos y mercería, en buenas condiciones y sitio céntrico. Informarán, en el comercio de «Chapero», Plaza Mayor, 18.

SE VENDE un malacate nuevo, inmejorables condiciones. Dará razón: en Isar, Narciso Calzada.

ALCALDÍA DE COVARRUBIAS.—El Ayuntamiento de esta villa, habiendo oído el parecer del Comercio e Industria y deseoso de atender las diversas peticiones formuladas por propietarios de ganado de cerda de los pueblos de esta comarca, y vista la progresión de esta clase de riqueza con señales evidentes de aumentarse y máxime si encuentra facilidades y medios de transacción, no ha vacilado en aceptar la oportunidad que se le ofrece, estableciendo un nuevo mercado el martes de cada semana, donde se facilite la compra-venta del ganado de cerda y diversos frutos del país. A tal efecto, se ha acordado habilitar, en principio, el amplio, cómodo e higiénico local, debidamente cubierto, que hasta aquí ha servido de mercado o «Rastro de Carnes». Dicho mercado se inaugurará el primer martes del mes de Junio próximo, no cobrándose arbitrio sobre puestos públicos por los que ocupen las personas que pongan dicha clase de ganado a la venta, y, todo ello, sin perjuicio de continuar celebrando el antiquísimo mercado en los sábados. Se advierte que esta villa es el punto céntrico de producción, donde encontrarán los compradores abundante y buena clase de ganado de cerda de recría. La Comisión municipal permanente prepara un reglamento interior para el régimen de dicho mercado y señalará premios a vendedores y compradores por razón del número y clase que comprendan las transacciones, así como procurará inaugurarle con diversos festejos, que sirvan de recreo y solaz a los forasteros, cuya concurrencia espera de todos este pueblo rachel.

Covarrubias, Mayo de 1924.—El alcalde, Rufino Hortigüela.

NO OLVIDE USTED comprar camisas de caballero, la presente semana, en la CASA SALDOS.—Almirante Bonifaz, 15.

SE OFRECE señora de cría, de 26 años, casada, para criar en su casa. Razón: Hospital de los Ciegos, 7, entresuelo.

BICICLETAS. Gran ocasión. En breve se recibirán varias, nuevas y baratísimas. Tinao, plaza de Prim.

PÉRDIDA, en la tarde del martes, de una cartera, conteniendo cédulas personales y varios documentos. Se gratificará a quien la entregue en Santa Cruz, 1, 2.°

SE NECESITAN buenas oficialas; serán bien retribuídas. Encarnación Sáiz, Santocildes, 3, 1.°

ACADEMIA PÉREZ-HERNÁIZ

PREPARATORIA PARA EL INGRESO EN CORREOS

La única en Burgos que se dedica exclusivamente a esta preparación

Director: D. MANUEL PÉREZ HERNÁIZ, OFICIAL DEL CUERPO.

Esta Academia, por el selecto profesorado, por el método eminentemente pedagógico en la enseñanza que emplea y por especializarse en la preparación solamente para el ingreso en Correos, es la que mayores resultados viene obteniendo en todas las convocatorias, aprobando en los distintos ejercicios el 90 por 100 de los presentados. Estos datos, fáciles de comprobar, son la mayor garantía de esta, cada vez más acreditada, Academia.

Para informes, reglamento, etc., al director, final Barriada Obrera, casa de Vicente Luis, o en Correos, Negociado Giro Postal.

Reclutas de cuota

CASA CAMARERO

Duque de la Victoria, núm. 19

Uniformes kaki, desde 55 pesetas.

Idem paño y capote a precios convencionales.

DUQUE DE LA VICTORIA, 19.

Fotografía ESPIGA

Calle de Santander, 12, planta baja

Fotógrafo de Cámara de S. E. R. el cardenal Benlloch

Casa especial en retratos de niños, bodas, reproducciones, esmaltes inalterables, acuarelas, óleos, carbones, gomas bicromutadas y, en general, toda clase de trabajos fotográficos.

Extensa colección de monumentos artísticos.

Informaciones gráficas gratuítas por contar esta casa con la corresponsalía de «Blanco y Negro», «A B C», «Mundo Gráfico», «Nuevo Mundo», «Unión Ilustrada», «Castilla la Vieja», «La Voz Médica» y varios diarios de Madrid.

Ampliaciones con marco y cristal a precios sumamente económicos

Esta casa es la recomendada para hacer al día los «carnets» a los somatenes.

Aficionados a la fotografía: Se revelan placas y películas y se dan instrucciones sobre el manejo de los aparatos.

ESPIGA, fotógrafo

SANTANDER, 12, PLANTA BAJA

Teléfono 585

EL CENTRO.-Gran peluquería Plaza Mayor, 4 :: Teléfono núm. 244 (junto al Círculo de la Unión)

Ultimos adelantos en aparatos de desinfección.—Masaje eléctrico á rayos violeta.—Chamuscador eléctrico para el pelo.—Secador eléctrico para el lavado de cabeza.

M.E.C.D. 2017

Los niños de pecho no deben tomar leche de vaca

Coagula en el estómago, y como el niño no tiene la resistencia del ternero (para el que la Naturaleza hizo otra leche) para digerirla, gran parte de ella se va en las deposiciones, y tarde ó temprano enferma del aparato digestivo.

Si la leche está condensada, cocida ó esterilizada, aún es más difícil de digerir. Eso suponiendo que esté buena, que es difícil que un día ú otro no la tome mala. Y lo mismo ocurre con la leche de cabra, y aún es peor la de oveja.

El GLAXO es la mejor leche de vaca apropiada al estómago humano. No coagula en el estómago y la digieren total y rápidamente los niños desde que nacen, y se crían ó ayudan á criar maravillosamente. Una lata basta para ver el aumento de peso y cómo duerme mejor, por desnutrido ó enfermo que el niño esté. Usese el biberón Glaxo.

El GLAXO es insustituible para ancianos, convalecientes y enfermos, y para embarazadas y señoras que crían, á las que aumenta la leche.

Aviso muy importante

Cuando el niño necesita empezar á tomar alguna harina que le prepare para la alimentación sólida, que suele ocurrir cuando tiene diez ó doce meses, nada como la HARINA MALTEADA de la CASA GLAXO, que es la última palabra de esa clase de alimentos. Está purificada y privada del amargo perjudicial que suelen tener esas harinas, que por eso otras casas las venden mezcladas con productos azucarados que lo disimulen. Se puede tomar con leche, pero con GLAXO es mejor. Exíjase que sea HARINA MALTEADA de la CASA GLAXO. Véndese en tiendas de comestibles, farmacias y droguerías.

Importadores exclusivos para España, Portugal y Marruecos: **Sebastián Taulor y C.ª. Pi y Margall, 12 (Gran Vía)—Madrid**

Casas que venden el GLAXO: Fabián Barriocanal, Cid, 17; Amézaga y Cano, Espolón, 30; Viuda de Justo Martínez, Plaza Mayor, 45; Sra. Viuda de Llera, Plaza Mayor, 33; Juan Bartolomé, Plaza de Prim, 21, y otras.

Representante en Burgos: VIUDA DE FRANCISCO ALCALDE ORIVE.

LA REGENERACIÓN DEL LABRADOR

Ya llegó la primavera
Tiempo hermoso de las flores
Consuelo de labradores
Al contemplar la pradera.
Ya se ve la sementera,
Ya cantan los ruiseñores,
Del labrador sus sudores
Nace su obra placentera.
Qué feliz y plañidera
Se halla la sutil zagala,
De los tiernos corderillos
Y de ovejas rodeada.
¡Habrá vida más feliz
Que ver su tierra labrada,
Su cosecha florecer,
Hacienda tan deseada!
No lo dudéis, en el mundo,
Dios mediante, siempre brilla,
La verdadera semilla
Nace en terreno profundo.
Quien podrá proporcionar
Estos días de placer
Que hace al labrador feliz,
En la calle Santander.

Almacén de Agustín Gil. — Burgos.

Casa de Saldos

ALMIRANTE BONIFAZ, 15

Todo el que quiera aprovecharse, llegó el momento

Colchas piqué, tamaño grande, á 6'75 pesetas una.
Cortes de colchón, cutí satinado, á 8'90.
Refajos, punto, á 1'25 y 1'75.
Cortes de traje para caballero, impermeable, á 11.
Toallas felpa, á 0'60.
Ligas, á 0'50.
Calcetines seda, reforzados, á 1'75 y 2'25.
Camisas caballero, batista y franela, á 4'50 y 4'90.
Sábanas, tamaño grande, á 4'75.
Camisetas caballero, gamuza y cheviot, á 1'75.
Corsés faja, garantizados, á 4'50.
Idem seda y sedalina, á 8 y 10.
Trapos cocina, semi unión, á 0'45.
Delantales cocina, semi unión, á 1'25.
Bufandas pirineo, grandísimas, á 1'75 y 2'25.
Paños higiénicos (estuche media docena), á 2'90.
Hay muchos artículos más, imposible de detallarse, á precios increíbles.

Almirante Bonifaz, 15. CASA DE SALDOS

Automóviles

DODGE BROTHERS

El más sólido, más práctico y estudiado especialmente para las carreteras de España

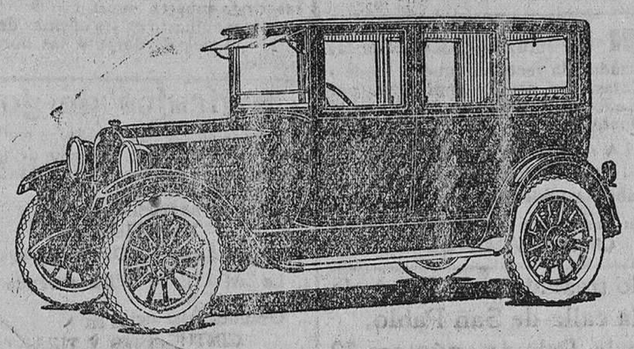

NUEVO MODELO 1924 CON GRANDES PERFECCIONAMIENTOS
Completo, con cinco ruedas, todas equipadas.
RICARDO DE DAMBORENEA.—Gran Vía, número 31, BILBAO. Teléfono 1.118.

Gran fábrica de libros rayados y cajas de cartón

Mayores / Diarios / Copiadores / Actas
Encuadernaciones sencillas y de lujo.

ENRIQUE MARTINEZ
LAIN-CALVO, 12.—BURGOS

POMADA Y DEPURATIVO

CEREO

Cura eczemas, herpes, quemaduras, sarna, sabañones ulcerados, escrófulas y toda clase de enfermedades de la piel.
Venta en farmacias. Depósitos: D. Federico de la Llera y señora viuda de Martínez.

- Compañía del Pacífico -

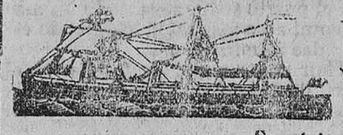

VAPORES CORREOS INGLESES DE DOS Y TRES HELICES

Servicio del Canal de Panamá

Salidas mensuales de Santander para Habana, Colón, Panamá y puertos de Perú y Chile.
El día 22 de Junio, el magnífico y rápido vapor

ORITA

Admite carga y pasajeros de primera, segunda y tercera clase y carga.
Precio para Habana: en 1.ª clase, 1.594'50 pesetas, incluídos los impuestos.
» » » en 2.ª clase, 859'50 » » »
» » » en 3.ª clase, 400 » » »
Las siguientes salidas las efectuarán: Día 27 de Julio, vapor OROYA; día 10 de Agosto, vapor ORIANA; día 24 de Agosto, vapor ORCOMA.
Rebajas á familias, sacerdotes, compañías de teatro y en billetes de ida y vuelta.
Estos magníficos vapores, de gran porte y comodidad, para mayor atracción del pasaje hispano-americano, han sido dotados, para los servicios de primera, segunda y tercera clase, de camareros y cocineros españoles, que servirán las comidas al estilo español.
Los pasajeros de tercera clase van alojados en camarotes de dos, cuatro y seis personas, con cuarto de baño, comedores amplios y ventilados y espaciosas cubiertas de paseo.
Para toda clase de informes dirigirse á sus agentes en Santander:

Hijos de Basterrechea. Paseo de Pereda, 6.—Teléfono 41

¿Quiere comprar camas y muebles de toda confianza a precios baratísimos?

Visite **La Gran Bretaña** en Burgos

donde encontrará siempre un inmenso y variado surtido en modelos elegantísimos y de gran fantasía

Siempre las últimas novedades

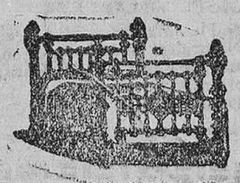

En camas, mas de 60 modelos distintos

Elegantes juegos de comedores, dormitorios y gabinetes

No se confunda - La Gran Bretaña - Vitoria, 14, Burgos

Ford

EL AUTOMÓVIL UNIVERSAL

ULTIMOS PRECIOS

Pesetas **4.375** F. A. B. BARCELONA

TURISMO

NUEVOS PRECIOS DE LOS OTROS MODELOS
En vigor desde 3 de Septiembre de 1923

TURISMO	Ptas. 4.750
Con arranque y ruedas desmontables.	
VOITURETTE	» 3.610
VOITURETTE	» 4.020
Con arranque y ruedas desmontables.	
COUPE	» 6.230
SEDAN	» 7.015
SEDAN	» 7.880
Cuatro puertas.	
CHASIS	» 2.980
CHASIS	» 3.350
Con arranque y ruedas desmontables.	
CHASIS CAMION	» 3.980
Con ruedas desmontables. (Neumáticos ó macizos atrás).	
CHASIS CAMION	» 4.280
Con arranque y ruedas desmontables.	
TRACTOR para la agricultura	» 5.320

Todos estos precios se entienden F. A. B. Barcelona

No pierda un momento en hacer su pedido; hágalo AHORA si quiere asegurarse de una pronta entrega.

AGENCIA OFICIAL:

Garage Moderno
Plaza de Alonso Mrtínez, 2
Apartado núm. 28 / Teléfono núm. 108
BURGOS

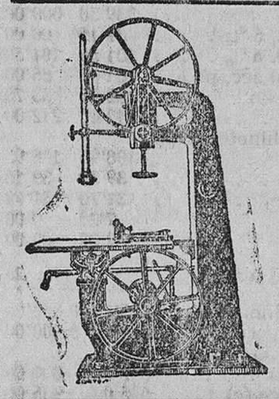

Talleres de fundición y construcción de maquinaria

Armentia, Mendi y Corres
Barrio del Prado (Industrial Alavesa)
TELÉFONO 583
VITORIA

Especialidad en maquinaria para trabajar madera. Máquinas sierras de cinta y circulares. Carros para el aserrado de grandes troncos. Cepilladores. Tupís. Tornos. Barrenos. Aparatos de soldar sierras de cinta. Mordazas. Máquinas de afilar cuchillas, etcétera. Accesorios.

Presupuestos gratis á quien los solicite

HOTEL MEDIODÍA.—MADRID

Trescientas habitaciones de lujo y comodidad, desde 5 a 15 pesetas.
Baños / Calefacción / Ascensores / Teléfonos
Gran restaurant-bar americano. Cubierto especial de la casa por 3 pesetas
Cocina de primer orden a la española y a la francesa
Comunicaciones por metro, autos, coches y tranvías
Situación espléndida, frente estación del Mediodía. Glorieta de Atocha, 8
Teléfono 43-33 M.

CAÑONES
Y PROYECTILES GRANÍFUGOS
"CASADO"

Avenida Alfonso XIII, 9, VALLADOLID.

Sanatorio quirúrgico del Doctor Madrazo
SANTANDER

Fundado en 1894

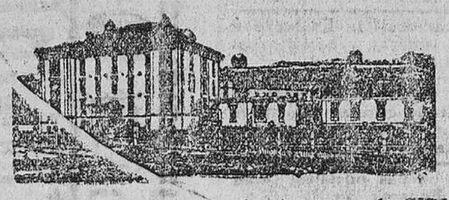

:: Teléfono 491 ::

En este Instituto se trata todo género de afecciones de CIRUGIA.
Su numerosa estadística garantiza sus resultados.
Para que todas las clases sociales puedan disfrutar de los beneficios de esta Clínica, se hallan establecidas tres categorías.
En las dos primeras clases puede el enfermo estar acompañado de un individuo de su familia ó algún sirviente.
Las consultas por escrito se dirigirán al director, y para otros detalles al gerente D. LUIS POLO Y ESPAÑOL.

AGUAS DE CUCHO

Sulfurosas, cálcicas, nitregenadas, muy radioactivas
Curan todas las enfermedades de la piel, sangre y huesos
DE VENTA EN FARMACIAS Y DROGUERIAS

CALLOS

Las terribles molestias de los pies desaparecen completamente usando solo tres días el patentado

UNGÜENTO MÁGICO

No falla en un solo caso. Pregunte á cuantos lo han usado y oirá usted maravillas. Pídalo á farmacias y droguerías, 1'50.
Depósitos en Burgos: Amézaga y Cano, Espolón, 30, y Justo Martínez, Plaza Mayor, 35

Importante para los labradores

Antes de adquirir segadora conviene que vea la máquina «Krupp» nuevo modelo. Es la que mejor siega, la más ligera de tracción y la que menos gasta en repuestos, según manifiestan muchos labradores de la provincia de Burgos, que la adquirieron en el año anterior, con testimonios escritos, que ponemos a disposición del que quiera convencerse.
Precios convenientes. Materiales especiales «Krupp». Engranes patentados «Krupp», de las mejores. Hilo sisal para atadoras.
Piezas de recambio para segadoras «Mc Cornick» y «Deering».

Almacén: Huerto del Rey, 17, Burgos

Felix Schlayer (S. A.)):(Maquinaria agrícola

Folletín del DIARIO DE BURGOS 50

El capitán La Chesnaye

cultades?... ¿Nada puede frustrar mi proyecto?

Al concluir estas palabras, el barón se levantó y dió algunas vueltas por el aposento, evocando en su memoria todos los recuerdos de su vida pasada, las diferentes fases de su existencia extraña y aventurera.

Tres años antes, hacia la mitad del año 1602, en el mes de Agosto, durante esta estación abrasadora que convierte los desiertos de Oriente en vastos hornos y en donde el sol, girando en medio de un cielo sin nubes, inunda con sus ardientes rayos la tierra que se agrieta y las aguas que se evaporan, un hombre, montado en uno de esos corceles árabes de pura raza, de sedosa crin, pies ligeros y cabeza airosa, inteligente [illegible] los límites del Egipto y por los de la regencia de Trípoli.

En el desierto de Barca, los manantiales son tal vez más raros aún y los oasis menos frecuentes que en los otros puntos del suelo africano.

El personaje que se aventuraba de este modo enmedio de este mar de on[illegible] sólidas, pero no menos fatales que das [illegible] umosas del mar, iba envuelto en un albornoz [illegible] blanco de los árabes, [illegible] rtos, y cubría el caftan oscuro de los [illegible] su cabeza el gorro encarnado de [illegible] los tunecinos.

Un ancho pantalón turco, cubría los muslos del jinete y sus piernas estaban protegidas por botas de cuero encarnado, bordado en plata.

Serían sobre las cuatro de la tarde.

El calor era insoportable, y sólo los que han sufrido bajo aquel clima, pueden comprender su intensidad.

Sin embargo, el jinete se mantenía erguido sobre su silla y el caballo levantaba briosamente sus patas ligeras, como si no hubiesen sentido el rigor de los rayos solares.

Este viajero iba de Trípoli al Nilo.

De repente, y en el momento en que iba a alcanzar un remanso, se detuvo

Uno de esos rumores, acerca de los cuales el hombre habituado a la soledad jamás se engaña, había llegado hasta él, y reconoció el paso de una herradura que chocaba contra las piedras amontonadas en el torrente.

El jinete, que recorría el desierto sin prestar la menor atención a las hienas y chacales, cogió vivamente su larga lanza, aseguróse de que sus pistolas estaban cargadas y de que su cimitarra se movía bien en su vaina corva, probando que la presencia en aquellas llanuras solitarias, de un hombre, era más temible que las m[illegible] [illegible]mas fieras.

El jinete no esperó largo rato, el ruido de la llegada de ese hombre se hacía cada vez más distinto y pronto apareció al volver la torrentera, cuyo lecho tortuoso parecía seguir también.

Era un personaje alto, extremadamente flaco, enjuto y moreno, de cejas y ojos de un negro de ébano, y presentando todo su conjunto el tipo indio, cuyo traje vestía.

Viendo al primer jinete inmóvil, frente a él, detúvose a su vez.

Los dos hombres se observaron un momento en silencio; por fin el, segundo, que parecía de mucha más edad

Inclinando ligeramente la cabeza:

—Que Alá sea contigo—dijo en árabe.

—Y que su profeta te acompañe—respondió en el mismo idioma el del caftán oscuro.

—¿Te diriges por el lado de la ciudad Santa?—prosiguió el primero designando el Este, donde estaba la Meca, la ciudad de Mahoma.

—Voy a donde me conduce la fatalidad.

—¿Entonces no viajas?

—No... cazo.

Y el más joven se apresuró a enseñar una pantera que llevaba a la grupa.

—Si eres un verdadero hijo del profeta—prosiguió el segundo jinete—puedes y debes auxiliar a un viajero extraviado.

—No soy hijo del profeta, pero te auxiliaré si necesitas mi ayuda.

—¿Quién eres, pues?

—Soy cristiano.

Al dar esta respuesta con tono altanero, el joven apretó con fuerza la lanza, como si hubiese temido un ataque; el título que acababa de darse le había atraído mil veces las hostilidades de los habitantes del desierto.

Pero el indio no pareció justificar la

Dirigiéndole una mirada de asombro, le contempló con una atención profunda; luego añadió a media voz, en excelente francés:

—Un árabe cristiano. Es extraño.

El hombre del caftan se estremeció y la sangre le subió al rostro.

—No soy árabe—respondió vivamente, expresándose en francés también.

El indio hizo un movimiento de sorpresa.

—Habláis francés—exclamó.

—Como lo oís.

—¿De qué país sois?

—A fe mía lo ignoro completamente, y si me lo queréis decir, me haréis el mayor obsequio.

El indio pareció presa de la más viva agitación.

Su rostro había palidecido, sus facciones, finas y expresivas, se alteraron sensiblemente, y sus húmedos ojos se levantaron al cielo.

—¡Señor, Dios mío!—balbuceó con voz ahogada—. Jamás he puesto en duda vuestro infinito poder y vuestra inagotable bondad; pero si vuestra poderosa mano me conduce al fin de una senda tan maravillosa, me creeré el instrumento de vuestra voluntad y no

El joven no había podido comprender el sentido de estas palabras, pronunciadas con verdadero fervor.

El indio pareció hacer un esfuerzo sobre sí mismo y recobró la calma habitual.

—Hace un momento—dijo—que os he pedido un favor. Soy cristiano como vos, y como vos, sin duda, nacido en lejanas tierras. ¿Me faltará vuestra voluntad?

—De ninguna manera—respondió el joven con vivacidad—. Es demasiado sorprendente el encuentro de dos cristianos en Africa, para que este encuentro no les sea favorable a los dos. Estoy pronto y dispuesto a serviros. ¿Qué queréis de mí?

—Hace seis horas que mi caballo y yo andamos sin encontrar una gota de agua... Morimos de sed y cansancio... ¿Podríais indicarme un manantial donde poder hallar la frescura y el descanso?

—Fácilmente. A media hora de este sitio existe un oasis, a donde me dirigía para pasar la noche. Al venir hacia aquí, habéis debido pasar a corta distancia; pero no habéis podido verle, pues se halla en el fondo de una [illegible]

M.E.C.D. 2017