Diario de Burgos

ÚLTIMOS TELEGRAMAS Y NOTICIAS DE LA TARDE

Año XXXIII. Núm. 9.850.—Burgos / Imprenta, Redacción y Administración: Vitoria, 16, bajo. Teléfono 165 / Martes 17 de Julio de 1923

✝

EL EXCMO. SEÑOR

Don Andrés Manjón y Manjón,

Esclarecido sacerdote burgalés,

fundador de las Escuelas del Ave Maria y canónigo del Sacro Monte, descansó en el Señor, en la ciudad de Granada, el día 10 de Julio de 1923

R. I. P.

El Emmo. Sr. Cardenal Arzobispo; los Excmos. Cabildo Metropolitano, Ayuntamiento y Diputación provincial

Invitan al pueblo de Burgos á las solemnes honras fúnebres que tendrán lugar mañana miércoles, á las diez y media, en la Santa Iglesia Catedral Basílica.

Burgos 17 de Julio de 1923.

GRAN TINTORERIA

MOVIDA A VAPOR Y FUERZA ELECTRICA

JOSÉ MASIP

Tintes sólidos y modernos sobre toda clase de tejidos, lana, seda ó algodón, teñidos á la muestra.
Lutos en ocho horas.
Limpieza en seco y bien perfeccionada.
Se tiñen toda clase de ropas de militar y sacerdote, así como también impermeables.
Tienda-despacho: Lain-Calvo, 31. — Talleres: calle del Hospital Militar, 5.
PRONTITUD -:- ECONOMIA -:- ESMERO

Doctor Luis Valero Carreras
ESPECIALISTA EN ENFERMEDADES DEL PECHO
(Laureado por la Real Academia de Medicina)
Tuberculinas - Sueros - Vacunas - Rayos X
Consulta: de once á una y de dos á cinco
San Juan, 48 y 50, 2.º—Teléfono 214

LUIS MARTINEZ OLMOS
DEL HOSPITAL DE SAN JUAN
Consulta de Medicina general y especialmente de pulmones y corazón
De doce á dos.—Calle Vitoria, núm. 20, 1.º

DOCTOR PADILLA
PARTOS Y ENFERMEDADES DE LA MUJER
Consulta de doce á una y de cuatro á cinco
DIATERMIA
Santocildes, 10, 1.º—Teléfono 511

DOCTOR LOPEZ GOMEZ
EX PROFESOR DEL INSTITUTO RUBIO, DE MADRID
Especialista en garganta, nariz y oídos
Espolón, 42, entresuelo
Consulta: de diez á una de la mañana

DOCTOR URETA DEL VAL
OCULISTA
Consulta: de diez á doce y de cuatro á seis
Gratis á los pobres
Duque de la Victoria, número 19
(antes plaza del Arzobispo)

DOCTOR C. URRACA
OCULISTA
Consulta de doce á dos.-Gratis á los pobres
Lain-Calvo, 18, principal

DOCTOR MARDONES
MEDICO DENTISTA
ESPECIALISTA
EN ENFERMEDADES DE LA BOCA Y DIENTES
Horas: de nueve á doce y de tres á seis
San Juan, 63, 1.º, derecha
RAYOS X

Joaquín Isla y Leizaur
Abogado
Cale de Vitoria, 22 y 24.

Muebles Alcalde
TALLERES DE EBANISTERIA
No comprar sin visitar esta casa. Descuentos en habitaciones completas. Se liquidan 200 camas de todos tamaños, modelos elegantísimos, á la mitad de su precio. Todos los muebles son rigurosamente garantizados. Duque de la Victoria, 19 (antes plaza del Arzobispo).

CONSULTA MÉDICO-QUIRÚRGICA
M. LOSTAU,
excirujano-director del Hospital y Dispensario de San Julián y San Quirce.
En su gabinete, de once á una, Almirante Bonifaz, 13, principal.

Ecos políticos

DESDE MADRID

Con un número de diputados y senadores muy reducido se propone el Gobierno aprobar dentro de esta semana lo que considera más indispensable, porque la impaciencia de los miembros del Parlamento ante el deseo de marchar á sus residencias veraniegas allana todas las dificultades y lo que en tiempo normal no pasaría tan facilmente, en esta época todo queda resuelto y aprobado.

¡Buena ocasión esta para conseguir lo que se quiera del Gobierno! Cualquier representante del país puede ponerle en un gran apuro, aunque no tenga dotes oratorias, con solo pedir que se cuente el número de asistentes á las sesiones ó provocar una votación sobre el más insignificante asunto. Ya se han aprovechado ulgunos «vivos» de esta circunstancia y han obtenido lo que en vano pretendieran acudiendo á los medios corrientes.

Siempre que en casos apurados para el Gobierno, que suelen ser cuando necesita una ley á plazo fijo ó de fecha perentoria, se levanta un diputado ó senador á pedir que se cumpla el reglamento en el sentido antes indicado, es porque no ha podido conseguir algo que haya convenido á los intereses... (digamos que á los intereses) del distrito que representa. Así es que no tendría nada de particular que antes de suspender las sesiones se registrara algún nuevo caso y si no lo hubiera sería porque, como son Cortes nuevas, todavía no están maleados sus nuevos componentes y no es delicado aún demostrar ingratitud á quienes deben el acta.

Ahora se trata de aprobar la reforma arancelaria que ha de servir de base para concertar tratados de Comercio; esa ley hace tanta falta al Gobierno, que sin ella no podría ponerse al habla con los Gabinetes extranjeros en demanda de ventajas para nuestro comercio exterior. No es, por consiguiente, de extrañar que los ministros pongan todo su empeño en que no tenga ningún tropiezo ese proyecto. Para ello se habilitará toda la semana y si fuera preciso se apelaría á la sesión permanente, que es otro de los recursos más eficaces dentro del sistema parlamentario cuando se quiere acabar pronto.

Y lo de las responsabilidades ya sabemos que queda para el otoño, pese á los impacientes y á los que querían aprovechar la ocasión para soliviantar los ánimos y agitar las pasiones durante este verano, con fines más bien revolucionarios que con el propósito de que se castiguen culpas de las que quizá sean ellos también responsables en el orden moral.

M.

16 de Julio.

INTERESES REGIONALES

Un proyecto de pantano

He aquí la instancia cursada por la Cámara Agrícola, á que ayer hacíamos referencia:

«Excmo. Sr. Ministro de Fomento.

José María Molíner Escudero, presidente de la Cámara Oficial Agrícola de la provincia de Burgos, en nombre y representación de la misma, según consta en el certificado que se acompaña: A V. E. respetuosamente expone: Que el principal elemento de riqueza de la referida provincia es el cultivo de cereales, cuyos precios, apenas remuneradores para el productor, ocasionan un malestar general entre la clase agrícola, agravado considerablemente en la mayoría de los años, por la falta de lluvias en la época oportuna, lo que se traduce en medianas cosechas, aun en vegas frescas, feraces y fértiles como la del río Arlanzón, entre otras.

Teniendo esto en cuenta, constantemente están llegando á esta Cámara súplicas para que por tal organismo, como representante genuino de la Agricultura, se ponga remedio á los males citados, acudiendo al auxilio del Estado para ello. Recientemente, como pudo comprobar V. E., han reclamado algunos pueblos de la parte alta de la referida vega del Arlanzón, en la que la falta de agua en primavera, unido á los estragos que en las avenidas causa aquella por falta de cauce de dicho río, agravan el mal de manera tan considerable, que les es difícil la vida á los agricultores y ganaderos.

Todos estos males pueden remediarse facilmente con la construcción de un pantano, que quizá pudiera emplazarse en dicho Arlanzón, entre los pueblos de Villorobe y Pineda de la Sierra, pues almacenaría mucho volumen del agua que en avenidas produce tan desastrosos efectos y podría servir para regar en primavera, no solo los cereales, sino también otros cultivos intensivos y forrajes, base principal para nuestra riqueza pecuaria.

Por todo lo expuesto: Suplica á vuecencia se digne ordenar sea reconocida la vega y punto citado para emplazamiento del pantano, á fin de que, si fuera posible, se estudie y construya éste á la mayor brevedad con arreglo á lo dispuesto en la Ley de obras hidráulicas de 7 de Julio de 1911, por cualquiera de los medios que en ella se disponen y que en su día se decidirá. Llegado el caso, se formará el Sindicato de Regantes de los diversos pueblos que puedan beneficiarse con el riego, para que respondа de los derechos y deberes que impone dicha Ley. A la vez se ruega á V. E. que una vez construído el pantano que se solicita y al objeto de obtener energía hidro-eléctrica, se estudie ese aprovechamiento, como ordenan las disposiciones vigentes, para que quede formado un todo é indisoluble con la presa y canales necesarios para el riego, formando parte del patrimonio del Sindicato ó Comunidad de regantes que se constituirá tan pronto se vea la posibilidad de ser factible la obra solicitada.

Gracia que espera de la bondad de V. E., cuya vida guarde Dios muchos años.

Burgos 10 de Julio de 1923.

Excelentísimo señor.

El presidente de la Cámara Agrícola.»

UN ACTO SIMPÁTICO

LOS PRACTICANTES

Ayer, en medio del mayor entusiasmo y reinando la mayor fraternidad y compañerismo, reuniéronse la mayoría de los practicantes que integran el Colegio de esta provincia.

Asistieron delegados ó presidentes de los partidos judiciales: D. José Marañón, por el de Salas de los Infantes; D. Francisco Diez, por Lerma; D. Eustolio Pinillos, por Villarcayo; D. Cándido Gutiérrez, por el distrito de Hormazuela; D. Marcelino Valles, residente en Berzosa, y D. Antonio Marañón, don Ramón Arnaiz, D. Dionisio de la Torre, D. Daniel Gutiérrez, D. Valentín Diez, D. Manuel Rodríguez, D. Pablo Martínez, D. Remigio Hernando y otros; ostentando la representación del partido de Villadiego, el presidente efectivo del Colegio, D. Jerónimo Alonso Burgos.

También asistió al acto el presidente honorario del Colegio D. Luis Carazo Andrés.

Se tomaron importantes acuerdos de beneficio moral y material de la clase, de la salud pública y en general de las clases sanitarias.

P. DALIER.

De la provincia

ARANDA DE DUERO

Festivales taurinos

La empresa de toros ya ha hecho público el cartel que ha formado para la segunda novillada de la temporada. Se celebrará el día 25, festividad de Santiago.

Los novillos serán de López de Letona, de Ciempozuelos; dos de ellos les despacharán los famosos Lerín Charlot, su botones y el guardia torero, y los otros dos bichos serán para Miguel Casielles.

***

Por algunos funcionarios de la Compañía de Ferrocarriles M. Z. A. se está organizando con la cooperación de varios aficionados de esta localidad, una becerrada que se celebrará el día 15 del próximo Agosto; el producto de esta fiesta será para la beneficencia de la villa y para el Montepío de ferroviarios.

La idea, que desde el primer momento ha cuajado con simpatía y en cuyo proyecto entra otorgar la presidencia á bellas jóvenes, creemos que no hallará obstáculos para realizarse y, por el contrario, será causa de una buena recaudación por el fin benéfico que con ella se persigue.

LAURENTINO PASCUAL.

Aranda 16 Julio 1923.

HORTIGÜELA

Si la cultura de un pueblo se mide por los signos de progreso que presenta, este pueblecito de la Sierra puede enorgullecerse de ser uno de los que debieran servir de modelo, pues estos humildes vecinos, hijos del campo, reducidos en su número, pero unidos por la voluntad férrea de un espíritu castellano, han sabido llevar á cabo obras de mejora de transcendental importancia, de tanta, como la conducción de aguas, mediante la cual dispone este pueblecito de dos hermosas fuentes, una de dos caños, instalada en la Plaza Mayor y otra con uno frente á la iglesia.

Un pueblo que se preocupó de ese principal elemento, no podía menos de pensar también en que la educación de sus hijos exigía un decoroso centro de enseñanza, y estas honradas gentes, siempre animosas para acometer las más arduas empresas, acaso cuando su situación económica era más difícil, por las sumas cuantiosas que habían invertido en las fuentes públicas, erigió una escuela, con amplio local para las clases, dotada de un buen material pedagógico y al frente de la cual se halla el culto profesor D. Pedro García, hijo del pueblo y amante de sus discípulos.

Pero aún era poco; para vivir con algún mayor desahogo necesitaba el pueblo redimir un censo y á esa operación se lanzaron los vecinos con aportaciones particulares.

Faltaba dar otro paso gigantesco para seguir las corrientes de los pueblos que se preocupan de sí mismos, y ese paso le han dado recientemente, estableciendo una central eléctrica, cuya inauguración oficial tuvo lugar el domingo último, con la presencia de numerosa concurrencia de los pueblos inmediatos y hasta de la capital.

Por la mañana, después de celebrada la misa solemne, se trasladó el pueblo en masa procesionalmente al molino donde se halla establecida la central, llevando las mozas la imagen de Nuestra Señora de la Anunciación, precedida de los dulzaineros y estandartes. Ya allí, el celoso párroco de la localidad D. Máximo González bendijo la maquinaria, y luego volvió la procesión á la parroquia.

Por la tarde se celebró una jira campestre, que estuvo concurridísima, presentando un aspecto pintoresco aquel paraje á la hora de las meriendas, muy suculentas, por cierto.

Invitado por el señor alcalde, el párroco señor González bendijo las meriendas y animó á los vecinos de Hortigüela, en un breve, pero elocuente discurso, á proseguir en el camino emprendido de progreso, inspirándose siempre como hasta ahora en la honradez y el trabajo.

Antes, un humilde vecino, el cartero del pueblo, pronunció otro discursito, muy bien hecho y muy bien dicho, congratulándose de la honra que para Hortigüela significaba aquella numerosa concurrencia de forasteros al acto de inauguración de la luz, último paso dado por sus convecinos para introducir esa importantísima reforma, siendo, como el señor párroco, muy aplaudido.

Después de la merienda se celebró un animado baile, amenizado por los afamados dulzaineros de Hortigüela y Cascajares, que duró hasta las nueve de la noche, hora en que se daba una función de teatro, volviendo á representarse las obras *¡Que viene mi marido!* y *La sobrina del cura*, y á pesar de haberlas visto anteriormente gustaron mucho y los aplausos fueron unánimes y merecidos.

Si mencionáramos nombres, tendríamos que repetir la totalidad de los que tomaron parte y eso ya lo hicimos en la crónica que nos envió nuestro activo corresponsal señor Gárate cuando allí se estrenaron dichas obras; debiendo añadir que el domingo recitó un bonito monólogo titulado *Las mujeres de hoy*, la simpática joven María García, y por cierto que lo hizo tan bien que fué justamente aplaudida.

Nuestra enhorabuena al infatigable organizador de estas fiestas teatrales D. Pedro García.

La fiesta del Carmen

La celebró el pueblo de Hortigüela con toda solemnidad religiosa, no saliendo ayer al trabajo ni un solo vecino, no obstante estar el campo exigiendo ya una labor constante.

Por la tarde se formó un gran baile, amenizado por los mismos dulzaineros, continuando hasta las doce de la noche en la Plaza Mayor, donde lucía un potente foco eléctrico en el centro de la misma.

Bodas

En la iglesia parroquial de Nuestra Señora de la Asunción se celebró en el día de ayer el matrimonial enlace de la distinguida señorita Benita Puente de Domingo, con el simpático joven don Eladio Sáinz Záitigui, de Cuzcurrita (Logroño).

Bendijo la unión el párroco D. Máximo González del Pozo y fueron padrinos D. Celestino Puente de Domingo, hermano de la contrayente y D.ª María Bayona de Arbizu, madre del novio, actuando de testigos D. Celedonio Sanquirce y D. Doroteo Marijuán.

Los invitados fueron obsequiados espléndidamente en casa de la madre de la novia.

Deseamos á los nuevos esposos, que hoy han salido para Rioja, todo género de venturas.

—Después de contraer matrimonio en Burgos, han pasado unos días en este pueblo D.ª María Marijuán y don Cayo Hortigüela.

Un accidente

El infortunado joven Leonardo Bernabé, de Barbadillo del Mercado, que en la madrugada de ayer tuvo la desgracia de ser atropellado por el carro que guiaba, á la salida del pueblo de Hortigüela, continuaba hoy en estado grave, habiendo sido preciso administrarle los Santos Sacramentos.

Agradecimiento

Seríamos ingratos si no consignáramos el más profundo reconocimiento á las autoridades y pueblo todo de Hortigüela por las innumerables atenciones de que hemos sido objeto estos días de festejos, como igualmente á los simpáticos mozos que anoche nos obsequiaron con una agradable serenata.

M.

ACADEMIA GENERAL PREPARATORIA
DIRIGIDA POR
D. IGNACIO ALBARELLOS
COMANDANTE DE ARTILLERIA
Carreras Militares
Se reanudan las clases el 1.º de Agosto
Calera, 25 :: Teléfono 428

M.E.C.D. 2017

Burgos hace 30 años

Del DIARIO DE BURGOS correspondiente al lunes 17 de Julio de 1893

Por sus relevantes servicios, se ha concedido la gran cruz de la Orden de San Hermenegildo á nuestro querido paisano el general de división D. Pascual Sánz Pastor, segundo cabo de esta Capitanía general, quien recibe innumerables felicitaciones.

—A las seis de la mañana de ayer contrajeron matrimonio en la parroquia de San Lorenzo D. Segundo Fournier, hijo del acreditado comerciante y fabricante del mismo apellido, y la señorita D.ª Elvira Carranza.

Bendijo la unión el beneficiado de esta Catedral D. Claudio Díaz Alba y fueron padrinos D. Amadeo Fournier y D.ª Aurora Carranza, hermanos de los novios.

Estos han marchado á Bilbao y otras poblaciones.

—Con objeto de veranear en Burgos ha llegado el general de brigada don Fabio Arana.

—Mañana saldrá de Madrid para San Sebastián S. M. la Reina D.ª María Cristina, con sus augustos hijos.

La familia real se hospedará este año en el palacio de Miramar, que ya está concluído y decorado.

Por cierto que en él—y damos esta noticia como detalle curioso para los amantes de las cosas de Burgos—hay un gran vestíbulo de recepción, construído con piedra de Ontoria.

—A consecuencia de algunas diferencias surgidas en el Orfeón Burgalés, ha presentado la dimisión la directiva del mismo, motivando una junta general que se celebró ayer y que estuvo muy concurrida.

En ella, después de aprobadas las cuentas, se acordó reformar el reglamento de la Sociedad, en el sentido de que los socios orfeonistas no puedan formar parte de la Junta directiva, que en lo sucesivo estará compuesta exclusivamente de socios protectores.

Por unanimidad fué nombrada la siguiente Junta directiva:

Presidente, señor conde de Berberana.

Vicepresidente, D. Julián Casado.

Vocales, señores marqués de Cobo de la Torre, D. Alejandro Domínguez, D. Víctor Ebro, D. Isidro Gil y D. Evaristo Barrio.

Secretario, D. Mariano Rodríguez.

Vicesecretario archivero, D. Juan Albarellos.

Tesorero, D. Fermín María de Orúe.

A esta Junta se la dió además facultades para reformar el reglamento de la Sociedad.

—Ayer se celebró solemnemente la festividad de la iglesia en el templo del Carmen, en cuyo altar se ostentaba lanzando magníficos destellos la preciosa custodia, regalo del señor Cobo de la Torre.

Se cantó la misa de Mozart, dirigiendo la orquesta el organista D. Agapito Sancho.

Al ofertorio, el violinista Manolo Sancho, sobrino del director, ejecutó, acompañado de armonium, un inspirado *Nocturno*, composición suya, que llamó la atención del auditorio.

Predicó por la mañana D. Antonio María Gutiérrez Ballesteros, coadjutor de San Gil, y por la tarde el reverendo Padre Fray Jenaro de San José.

—A causa de la baratura del escabeche se vende este artículo con tanta profusión, que ha habido expendedor que ha despachado en un solo día hasta **once barriles.**

Los precios han fluctuado entre 0'80 y 0'90 pesetas el kilo.

SOLEMNES FUNERALES

Por el alma de Manjón

Conforme tenemos anunciado, mañana miércoles, á las diez y media, se celebrarán en la Catedral honras fúnebres por el alma de D. Andrés Manjón, que han de revestir excepcional solemnidad, porque así lo ha dispuesto el eminentísimo señor cardenal Benlloch, de acuerdo con el Cabildo y demás Corporaciones.

Celebrará la misa—que será cantada á gran orquesta—el canónigo señor Sarasa, y asistirán de cetro dos dignidades, dos canónigos y dos beneficiados.

Su Eminencia, de medio pontifical, concurrirá al acto desde el trono, y después oficiará de pontifical en el responso.

Las autoridades y Corporaciones tienen sitios reservados en la nave.

Burgos se congregará mañana en su grandioso templo, para rendir homenaje á uno de los hombres más eminentes, en quien concurrieron sabiduría, bondad, modestia...

LOS CONCIERTOS DEL ESPOLÓN

DE NUEVE Á ONCE DE LA NOCHE

DÍA 17 — LEALTAD

1.ª *Anís del Taup*, pasodoble de concierto, Masllovet.
2.ª *El enlace*, valses, Waldteufel.
3.ª *Andalucía*, suite sinfónica (estreno), Escobar.
4.ª *Danza oriental* (estreno), Coll Agulló.
5.ª *Shimmy*, Raving.

Mañana, miércoles,

Día de Globos

Regalo de bonitos globos á toda persona que mañana efectúe sus compras en la

Casa Munguía

Ecos de sociedad

Según habíamos anunciado, ayer tarde tuvo lugar la boda de la señorita Ana de Sebastián y Alfaro con el capitán de Artillería D. Jaime Andrade de Carlos.

La ceremonia se celebró en la capilla del Asilo de Nuestra Señora de las Mercedes, decorada con multitud de flores artísticamente colocadas, y que era realmente pequeña para contener á los numerosos y distinguidos invitados.

A los acordes del armonio que entonaba una marcha, hicieron su entrada los novios. Anita de Sebastián, que iba monísima con traje blanco y diadema de azahar, daba el brazo á su padre el diputado provincial y vicedirector del Instituto D. Rodrigo de Sebastián, que actuó de padrino, y el novio acompañaba á su madre la Ilma. Sra. D.ª Concepción de Carlos de Andrade, madrina de la boda.

Esta fué bendecida por el beneficiado de la Santa Basílica Metropolitana don Félix Alvarez.

Actuaron como testigos los señores barón de Planes y de Patraix, marqués del Oria, De Carlos (D. Manuel), De Sebastián (D. Gonzalo), Alfaro (D. Juan José), Alonso de Armiño (D. Tomás) y García de Quevedo (D. Eloy), y llevó la representación del juzgado municipal el abogado del Estado D. Pedro Alfaro y Alfaro.

Terminado el acto religioso la comitiva, atravesando los hermosos jardines del Asilo, se trasladó á los no menos bellos de «Villa Delicias», donde viven los padres de la novia.

Allí, al aire libre, en mesas colocadas bajo los magníficos árboles, se sirvió un té delicado y espléndido y luego, á los sones de una orquesta, la gente joven bailó hasta bien entrada la noche.

Los novios abandonaron la fiesta al caer la tarde, marchando en automóvil á la finca de los señores De Sebastián «Granja de Santa María», en Vizcaínos de la Sierra, donde pasarán los primeros días de una luna de miel que deseamos sea eterna.

La fiesta ayer celebrada en la hermosa posesión de D. Rodrigo de Sebastián, dejará gratísimos recuerdos entre los concurrentes cuyos nombres no damos, temerosos de incurrir en omisiones lamentables siempre.

Baste decir que estuvo allí reunida una buena parte de la mejor sociedad burgalesa, admirándose la belleza de las damas, que lucían toilettes de gusto irreprochable.

Los señores de Sebastián, ayudados por sus hijos é hija política, hicieron los honores de la casa con gentil amabilidad y recibieron muchas felicitaciones.

***

Ha marchado á Santander, con su esposa é hijos, nuestro querido amigo D. José María Polo.

***

Se ha trasladado de Madrid á Villarcayo, donde veranea su distinguida familia, nuestro querido amigo D. Federico Keller, ingeniero de Caminos.

Para premios de concursos y regalos, visite la

JOYERÍA DE MODA

PLAZA MAYOR, 58

TELEFONO 422

Instrucción Pública

Se autoriza á D.ª María Castellanos y Díaz para posesionarse en la Escuela Superior del Magisterio del cargo de profesora numeraria de Labores de la Escuela Normal de Maestras de Burgos.

Cruz Roja

Se ruega á las damas enfermeras que mañana miércoles, á las doce, se sirvan concurrir al Instituto, donde se celebrará una Junta para tratar de asuntos importantes.

FUENTE CALIENTE.

La fiesta del Carmen

Se celebró en el balneario de Fuente Caliente (Miranda de Ebro) la fiesta de su patrona la Virgen del Carmen. Por la mañana hubo diana y disparo de cohetes anunciando la fiesta. A las diez, tuvo lugar la misa cantada en la hermosa capilla del Establecimiento, oficiando el profesor del Seminario de Vitoria D. Santiago Rebolledo, ayudado por los señores D. Andrés Martínez y D. Antonio Feliz.

La misa de Cosme de Benito, fué cantada por el beneficiado de la Catedral de Burgos D. Agustín Bilbao y el coadjutor de la parroquia de Santa María D. Valentín S. Linares, acompañados al armonium por la distinguida profesora de música señorita Carmen Cía. Fué modelo de afinación y buen gusto, lo mismo que los motetes.

Al mediodía se sirvió una magnífica comida, pues al frente de la cocina del balneario está un reputado jefe, que sabe perfectamente disponer la comida sana y abundante, propia para enfermos y adecuada á los sanos aun más exigentes.

Por la tarde se cantaron solemnes vísperas y á la noche hubo velada en el salón de fiestas del balneario, improvisando el elemento joven un animado baile.

Fué una fiesta agradabilísima, á la que cooperó la esplendidez de los días apacibles y sin igual que se disfrutan en Fuente Caliente y lo cual hizo que acudiesen á la fiesta conocidas familias de Bilbao, Burgos y Vitoria.

La colonia veraniega es numerosísima en Fuente Caliente, habiendo un gran pedido de habitaciones, lo que hace resulte una concurrida temporada.

INTERESES LOCALES

Información de la Alcaldía

El señor ministro de Fomento ha firmado la Real orden autorizando la subasta del puente sobre el río Arlanzón. Se da el caso, que por haberse llevado con perfecto cuidado la tramitación del expediente y preparado con tiempo bastante, el asunto no tiene que sufrir los trámites de la Ordenación de pagos, ni de Hacienda, ni del Consejo de Estado, por ser el presupuesto de 215.000 pesetas.

La obra *se ha de construir dentro del actual año económico*, y la subasta se verificará inmediatamente, por haber crédito disponible para que se lleve á cabo.

La Alcaldía ha cursado los siguientes telegramas:

«Excmo. Sr. D. Rafael Gasset, ministro de Fomento.

»En nombre de la ciudad y en el propio reciba testimonio de mayor agradecimiento que Burgos une á los reconocimientos á que usted es acreedor. Salúdale afectuosamente.—Alcalde, *Cuesta*».

«Martínez de Velasco, subsecretario del Trabajo.

»Agradézcole en nombre de Burgos gestiones hechas para conseguir firma Real orden construcción puente. Ello es un motivo más de alegría y gratitud que la ciudad no olvidará nunca. Afectuoso saludo.—Alcalde, *Cuesta*.»

«Federico Keller, Madrid.

»Recibidos telegramas y carta con proceso y firma Real orden construcción nuevo puente. Con abrazo cariñoso recibe testimonio de gratitud de tu pueblo que estima con el alma tus muchas horas de entusiasta trabajo.—Alcalde, *Cuesta*.»

LA FIESTA DE AYER

Una procesión suntuosa

Ayer, entre compactas filas de público, adornados los edificios con colgaduras, recorrió triunfalmente la ciudad la Virgen del Carmen, en procesión esplendorosa que este año nos ofrecía varias novedades: la carroza, de estilo gótico florido, ejecutada en madera de nogal del país por el artista burgalés Eulogio Valladolid; las imágenes de San Juan de la Cruz y San Elías, y nueve estandartes, pintados sobre raso, con las promesas de la Virgen del Carmen, del Niño Jesús de Praga y de Santa Teresa, obras todas ellas justamente admiradas.

También ha llamado poderosamente la atención el precioso terno y las cuatro casullas que las religiosas Adoratrices han bordado para el Carmen.

En la capa del terno hay cuatro medallones representando San Juan de la Cruz, San José, el Niño de Praga y Santa Teresa. En el centro aparece la Virgen del Carmen.

En la procesión figuraban numerosos jefes y oficiales del Ejército y las bandas de música de los regimientos de La Lealtad y San Marcial.

El Emmo. Sr. Cardenal Benlloch, revestido de pontifical, seguía á la carroza de la Virgen, y detrás Mons. D. Martín Rücker y Sotomayor, obispo titular de Mariamés, administrador apostólico de Chillán (Chile), que el día de Santiago será consagrado en esta Catedral por nuestro dignísimo arzobispo.

Presidía la brillante comitiva el Ayuntamiento, con los señores gobernador civil interino D. Pedro Sáinz de Baranda y alcalde D. Manuel de la Cuesta.

Eran más de las nueve de la noche cuando la procesión entraba de regreso en el Carmen.

Ayuntamiento

Orden del día para la sesión de mañana:

Acta de la celebrada el 11 de los corrientes.

Certificación del señor alcalde de Valencia, invitando á la Corporación á presenciar los festejos de la feria de Julio.

Dictámenes.—De la comisión de Obras, en las instancias de D. J. Mariano Gonzalo, solicitando autorización para construir un edificio destinado á pajar en el solar señalado con el número 45 de la calle Mayor, del barrio de Villatoro.

De la señora presidenta de la sección de damas de la Cruz Roja de esta capital, en súplica de que se arregle el pavimento de la calle del Emperador, donde se halla enclavado el Sanatorio de dicha institución.

De D. Pablo Pérez Cartón, para que se señale la alineación y rasante á que ha de ajustarse al edificar en su finca núms. 3, 5 y 7 de la calle Santa Cruz.

De D.ª Teresa Fournier, para reformar sus casas núms. 5 y 7 de la calle de Vitoria y se la señale la línea á que ha de sujetarse para construir el muro de cerramiento con verja de la parcela que existe delante de sus casas, cedida por el Ayuntamiento.

De D. Ricardo Cantón, para colocar un nuevo toldo en la portada del comercio establecido en la casa núm. 6 del paseo del Espolón.

Y en la de D. Emilio Llop, para elevar un piso y un sotabanco en la casa núm. 16, de la calle de Santa Clara.

De la de Salubridad y Policía Urbana, en la instancia del señor alcalde del barrio de Cortes, solicitando que se le dote de alumbrado público al mencionado barrio.

Y en la de D. Julián Lacalle, en súplica de que se le conceda el aprovechamiento del sobrante del agua de la fuente que existe en la plazoleta del puente de Malatos, á título precario y mediante el cánon anual que se le señale, ó se le facilite el riego del jardín de su propiedad.

En varias cuentas.

NOTICIAS

Venciendo en 15 de Agosto próximo un trimestre de intereses de la Deuda amortizable al 5 por 100, correspondiente al cupón número 89 de los títulos de la emisión del 26 de Febrero de 1920 y 25 de los de la emisión de 1917 y los títulos de la expresada Deuda y emisiones que se amorticen en el sorteo que se verificó el día 14 del actual, la Dirección general ha acordado que desde el día 20 del corriente se reciban por esta Delegación de Hacienda, sin limitación de tiempo, los referidos cupones y los títulos amortizados de las citadas deudas y vencimiento.

El jefe de policía D. Jesús de Con, acompañado de los agentes señores Virumbrales y Cámara, detuvo anoche á Francisco Sánchez García, reclamado por el juzgado de instrucción por tenencia y conservación de útiles para el robo.

Procedentes de Madrid se dirigían esta mañana á Burgos, en automóvil, con el fin de continuar su viaje á San Sebastián, el vecino de Madrid D. José Mir, de 30 años, y el «chauffeur».

Al llegar al sitio conocido por «Los pechos de Cogollos» sufrió la dirección del vehículo una avería y éste fué á chocar contra un árbol, destrozándose y resultando lesionados sus ocupantes.

En otro automóvil se les trajo á la Casa de Socorro, donde el personal facultativo curó al señor Mir de una herida contusa, de siete centímetros de extensión, que dejaba al descubierto los tendones, en la pierna izquierda; otra, de cuatro, en la pierna derecha; otra dislacerante en la región parpebral superior del ojo izquierdo, y gran traumatismo de tejidos, y al mecánico de diversas contusiones y erosiones en la pierna izquierda y cara.

En la pasada noche se cometió un robo en la botería que Víctor Gallo posee en la calle de San Pablo, núm. 26.

Los ladrones, que se comprende que penetraron en el local por la parte de la calle del Tinte, saltando las tapias, se llevaron un pellejo de la propiedad de D. Patricio Sáiz, siete de D. Antonio Alvarez y cuatro de D. Manuel Marijuán, valorados en 600 pesetas y doce ó catorce nuevos, sin empegar.

Los autores del hecho no han sido habidos.

Po la Alcaldía ha sido aprobada la siguiente tarifa de precios de automóvil de punto de D. Pascual Lezcano:

Primer límite.—Por una carrera, con una ó cuatro personas, tres pesetas; por cada persona más, 1'50; por hora, con una ó cuatro personas, nueve; por cada persona más, dos.

Segundo límite.—Carrera, una ó cuatro personas, ocho pesetas; por hora, nueve.

Extraordinario.—Cuatro personas: Hipódromo, Parral, Huelgas, en fiestas, cinco pesetas; por cada persona más, dos; Fuentes Blancas: por hora, cuatro personas, nueve; por cada persona más, dos.

Hoy han sido inutilizados 50 kilogramos de sardinas y 10 de pescadillas, por no reunir condiciones para el consumo.

En el día de ayer, en las proximidades del barrio de Villatoro, el teniente de la guardia civil D. Enrique Marín Valenzuela, en unión del guardia Cipriano Gonzalo, detuvo á un individuo llamado Francisco García de la Viuda, natural de San Pedro de Rozados (Salamanca) al que se le ocupó una pistola sistema browning, cargada.

El mencionado individuo conducía un caballo y una yegua en dirección á Medina de Pomar, y como el citado oficial sospechase de la legítima procedencia de los referidos animales, practicó gestiones, auxiliado por el sargento Braulio Fernández y guardias Lázaro y Gonzalo, resultando, en consecuencia, que las caballería eran robadas.

El detenido, así como las caballerías y otros efectos, fueron puestos á disposición de la autoridad competente.

Un carro arrastrado por dos bueyes dió un golpe esta mañana sobre uno de los escaparates del comercio «El Paraíso», en la calle del Almirante Bonifaz, rompiendo una luna.

Para bodas, para ampliaciones, para retratos de niños, J. Montes, fotógrafo de la Real Casa, San Juan, 63, entresuelo.

Interesa á todo el mundo conocer prácticamente el excelente resultado de las plumas «The Unique Pen», que se venden en la librería Lain-Calvo, al precio de 9'95 pesetas.

En el acreditado comercio de Plácido Miguel, Mercado, 18, se acaba de recibir una nueva y gran partida de lámparas de poco consumo y mucha duración, á 1'50 pesetas lámpara. También ha llegado otra de trajes azules, á precios sumamente económicos.

VELAS de cera, especiales para los ofrendarios del Santuario de la Virgen del Carmen.

Se venden en la Cerería de José de la Morena, Paloma, 20.

NICOLÁS ORTEGA

No os dejéis engañar de anuncios y reclamos. Visitad el acreditado comercio de ultramarinos de la calle del Cid, 11 y 13, donde encontraréis muy buenos géneros y economía.

BAR ESPERANZA

Almacén de vinos por mayor y menor.

Huerto del Rey, número 25

Sidra de Asturias de primera á 65 céntimos litro.

Esta casa no ha alterado los precios en vermuth, café, vinos y demás artículos.

Propietario: Adrián Arnáiz.

Corsetería Moderna

SANTA RITA

Mercado, 18

Nuevo surtido de objetos para regalos. Preciosas copas de sport.

EUSTASIO VILLANUEVA

PLAZA MAYOR, 48

BAÑOS DE LOS JARDINES

Puebla, 35

D. Pantaleón Buezo pone en conocimiento de su distinguida clientela, que dicho establecimiento quedó abierto al público.

ATENCIÓN

No dude usted que donde más baratos se venden todos los artículos del ramo de mercería es en el nuevo comercio de JOSÉ GONZÁLEZ (hijo de Vicente González), donde encontrará el público grandes ventajas al efectuar sus compras, pues esta casa se propone vender sus artículos á los mismos precios que en fábrica.

Calle de Santander, 14 (junto á la fábrica de alpargatas de «El Riojano».)

Llaman la atención

los bonitos modelos de calzados de caballero, señora y niños, tanto por su elegancia, solidez y economía. Visiten esta casa y se convencerán.

Gran zapatería de Julián Mariscal,

Paloma, 36.

URBERUAGA DE UBILLA

Marquina (Vizcaya)

Aguas azoadas. Especiales para las enfermedades del aparato respiratorio. Pídanse memorias y guías. Se remiten gratis. Médico director, D. Cipriano Alonso Díez. Temporada oficial: de 15 de Junio á 30 de Septiembre.

La manera de prolongar la vida es conseguir una buena digestión, poniendo al organismo en condiciones de resistencia para evitar y curar las enfermedades crónicas. La integridad estomacal se consigue tomando el Elixir Estomacal de Saiz de Carlos.

ZOTAL

Desinfectante é insecticida para ganadería y plantas.

Diario de Avisos

Notas religiosas

SANTOS DE MAÑANA:

Santos Camilo de Lelis, Federico, Marina, Sinforosa, Crescente Julián, Nemesio, Primitivo, Justino, Estácteo y Eugenio.

CULTOS:

Parroquia de Santiago (Catedral).—A las siete de la tarde novena del Santo Apóstol, precedida del santo rosario y seguida de gozos cantados.

Carmen.—Ejercicio del mes de Julio, á las seis de la mañana y ocho de la tarde.

Boletín Oficial

El número correspondiente al día de ayer contiene lo siguiente:

Presidencia del Consejo de ministros.—Real decreto resolutorio de un expediente y recurso de queja.

Ministerio de Instrucción Pública.—Vacantes de plazas de profesores.

Dirección general del Tesoro.—Vacante de una plaza de recaudador.

Gobierno civil.—Anunciando que D. Eduardo García del Pecho, vecino de Aranda de Duero, en nombre y representación de la Sociedad «García y Compañía», solicita establecer una línea de conducción de energía eléctrica á alta tensión que, partiendo de la central que dicha Sociedad posee en Vadocondes, llegue á Santa Cruz de la Salceda para el alumbrado público é industrias que allí se proyecta establecer.

Real orden denegando las prórrogas de dos años que para comenzar las obras de concesión de un aprovechamiento de agua del río Munilla solicitaron D. Sebastián Merino, D. Carlos Prado y D. Valentín Vallhonrat.

Delegación de Hacienda.—Aviso referente al vencimiento de la Deuda pública.

Tesorería de Hacienda.—Anunciando que ha sido nombrado auxiliar de la recaudación de la zona de Aranda de Duero D. Ricardo Mariblanca.

Providencias judiciales y anuncios oficiales.

Consultorio Médico Municipal

Consultas para el 18 de Julio:

Medicina y Cirugía, de once y media á una.

Piel, las mismas horas.

Estómago é intestinos, de seis á siete.

Vacunación antivariolosa, diaria, de once y media á una.

Nota.—Es imprescindible la presentación de la cartilla.

Casa de Socorro

Asistencias prestadas:

Lauro Manero, de 18 años; herida incisa en la muñeca izquierda, que se produjo trabajando en su oficio de peón.

Ezequiel Conde, de 68; herida contusa en la frente, por una caída.

Natalio Nájera, de 43; fuerte contusión en la región infraescapular derecha, por darse un golpe con una llave.

José Vivar, de 11; herida contusa en la región temporal derecha, por un golpe con una barra.

Francisca Moradillo, de 18; distensión de la articulación radio carpiana izquierda, con gran edema, que se produjo en la fábrica del señor Navarro.

Audiencia

Señalamientos para el día 18:

AUDIENCIA PROVINCIAL

Juicio oral procedente del juzgado de esta capital, contra Teodosia Uzquiza Escolar, sobre amenazas; ponente, señor Rodríguez; defensor, Licdo. García Arnáiz; procurador, Guilarte; secretaría del Licdo. Tornos.

—Otro del juzgado de Lerma, contra Florencio Sacristán y otro, sobre daños; ponente, señor Alvarez; defensor, Licenciado Val; procurador, Fuente; secretaría del Licdo. Soto.

Registro civil

Defunciones.—Ninguna.

Nacimientos.—Angel Domingo Azores, Justo Anguix Miñón.

Estado del tiempo

Observaciones meteorológicas del Instituto en el día de hoy:

Barómetro.—A las ocho de la mañana, 692'7; á las cuatro de la tarde, 691.

Temperaturas.—Máxima sombra, 23; mínima sombra, 14'2.

Dirección del viento.—A las ocho de la mañana, NE.; á las cuatro de la tarde, NE.

Mercados

Burgos 14.—Alaga á 70 reales los 6 kilos; =ptas. 41'17 los 100 kilos.

Mocho á 77'50 los 42 y 1/2; =45'58.

Rojo á 77'50 los 42 y 1/2; =45'58.

Centeno á 50 los 41 y 1/2; =31'20 id.

Cebada á 47; =36'71 idem.

Yeros á 78 los 44; =44'32 idem.

Avena á 38; =36'53 idem.

Harina, los 100 kilos, 61 pesetas.

Harinilla, 16 pesetas los 46 kilos; comidilla, 13 los 46; salvadillo, 8'50 los 34 y 1/2, y salvado, 9'50 los 34 y 1/2.

Entraron 200 fanegas.

La Unión y el Fénix Español

Seguros sobre la vida.—Seguros contra incencios.—Seguros de valores. Seguros contra accidentes.

Capital social: 12.000.000 de ptas. efectivas, completamente desembolsado

Agencias en todas las provincias de España, Francia, Portugal y Marruecos

57 AÑOS DE EXISTENCIA

Subdirector en Burgos y provincia Luis Gallardo. Oficinas: calle de Vitoria, núm. 16, planta baja.

Información telegráfica y telefónica

Servicio especial del DIARIO DE BURGOS

Primera conferencia

Madrid.—3'20 t.

Gaceta

Extracto del número correspondiente al día de hoy:

Convocando á oposiciones para cubrir 50 plazas de oficiales terceros del Cuerpo de Telégrafos.

Disposiciones oficiales

El *Diario Oficial del Ministerio de la Guerra* publica lo siguiente:

Circular dando instrucciones para los cursos de coroneles de Estado Mayor, infantería, caballería, artillería é ingenieros.

—Disponiendo que el teniente coronel médico D. José Lasmarías, cese en el cargo de ayudante del inspector de Sanidad D. José Pastor.

—Autorizando para que fije su residencia en Barcelona al general de brigada D. Emilio Ruiz López.

—Dando de baja en el Ejército al teniente de infantería D. Aurelio Beired Solanilla.

—Autorizando para que fije su residencia en Madrid al general de brigada D. Enrique Cavanna.

En Gobernación

El duque de Almodóvar del Valle ha dicho que á las tres y media de la tarde irá á Palacio con el fin de despachar con el Rey y poner á su firma varios decretos.

La huelga de empleados de Banca continúa igual.

El Banco Español de Crédito ha cubierto el cupo de personal.

Los demás buscan sustitutos de los huelguistas.

Concluyó diciendo que en provincias reina tranquilidad.

Catástrofe minera

OVIEDO.—A consecuencia de una explosión de grisú en la mina *Baltasar* han resultado los siguientes muertos:

El jefe de taller Cándido García y los mineros Antonio Fernández, Ildefonso Raimundo, Marcelino Alonso, Secundino Fernández y Antonio Iglesias, casados, y Joaquín Quirós, Santiago Arche, José Turrado, Arturo García, Bernardo

M.E.C.D. 2017

EL CENTRO.-Gran peluquería

Plaza Mayor, 4 :: Teléfono núm. 244
(junto al Círculo de la Unión)

Ultimos adelantos en aparatos de desinfección.—Masaje eléctrico á rayos violeta.—Chamuscador eléctrico para el pelo.—Secador eléctrico para el lavado de cabeza.

no Muñiz, Martín Serrano y Faustino González, solteros.

Unicamente pudieron salvarse dos obreros.

No se recuerda en Mieres catástrofe igual.

De Guerra

El ministro de la Guerra recibió hoy á los periodistas á petición de éstos.

Le preguntamos si era cierto que había recibido un telegrama del alcalde de Ciudad Real redactado en tonos de cierta viveza, dando cuenta del recibimiento hecho por sus paisanos al general Aguilera.

Contestó que efectivamente había recibido el despacho, dando cuenta del cariñoso recibimiento dispensado al presidente del Consejo Supremo de Guerra y Marina.

Tiene frases de salutación y consideración para el Ejército.

Añadió que mañana pondrá á la firma del Rey varios decretos, entre ellos uno concediendo el pase á la reserva á un general y otorgando medallas de sufrimientos por la Patria á dos alféreces y tres capitanes.

Concluyó manifestando que en Marruecos continuaban las negociaciones con Abd-el-Krim.

De Hacienda

El subsecretario de Hacienda ha declarado que en la primera quincena de este mes ha superado la recaudación en 784.510 pesetas, con relación á la misma época del año anterior.

Las dificultades que habían surgido con los abogados por las declaraciones de utilidades, han quedado salvadas mediante el cumplimiento de la ley.

En Baleares ha sido apresado un falucho que arrojó al agua gran cantidad de tabaco.

Ha firmado el Rey un decreto nombrando jefe de administración de segunda clase del Cuerpo de abogados del Estado á D. Manuel Ródenas y de tercera á D. Porfirio Sirvan.

Comunistas y socialistas

BILBAO.—Anoche, á las diez, cuando se hallaba en la caseta de consumos de la estación del Norte examinando la recaudación, fué agredido á tiros por tres desconocidos que le encañonaron desde la ventanilla, el celador de arbitrios Zacarías Ibarlucea.

Zacarías cayó de bruces, derramando abundante sangre por tres heridas.

Al oir los disparos, unos guardias civiles que se hallaban próximos corrieron en persecución de los criminales, haciéndoles varias descargas, á pesar de lo cual no pudieron detenerlos.

Se ha podido comprobar que Zacarías recibió los tiros por una equivocación de los criminales, pues se confundieron con un tal Román, que desempeñaba el cargo de Zacarías hasta hace muy poco, y el cual fué trasladado á la jefatura, como ordenanza, por haber recibido anónimos en los que se le amenazaba de muerte.

Román había declarado en contra de los comunistas que hicieron los disparos al presidente de la Junta del Censo durante las últimas elecciones, y por esta razón se le perseguía.

Zacarías Ibarlucea fué trasladado al hospital en grave estado.

El presidente

Ha manifestado el marqués de Alhucemas que en su despacho con el Rey había puesto á la firma varios decretos de Hacienda, pues el señor Villanueva no fué á Palacio por tener que acudir á primera hora á las Cámaras, donde tiene anunciadas varias preguntas.

Cree el presidente que el programa parlamentario en el Senado será movido y que si se obstinan algunos en pedir el «quorum» para aprobar el proyecto arancelario, llamará á los senadores que se hallan veraneando.

Probablemente el jueves se celebrará Consejo de ministros.

De Palacio

El Rey ha recibido en audiencia al astrónomo portugués D. José María Dacosta y á los duques de Fernan-Núñez y Montellano.

Del último Consejo

Parece que en la reunión celebrada ayer por los ministros se trató del cierre de las Cortes.

Durante el verano se celebrarán frecuentes Consejos, para tratar de las cuestiones de actualidad y principalmente de Marruecos.

Un homenaje

Los senadores y diputados piensan dedicar un homenaje al marqués de Alhucemas, por la defensa que hizo del fuero civil en el Senado, en la sesión á la que asistió el general Aguilera.

Por suscripción hará el señor Benlliure un busto del presidente, que llevará inscritas algunas frases del discurso que pronunció contestando al citado general.

***

Segunda conferencia

Madrid.—5'20 t.

Congreso

Se abre la sesión bajo la presidencia de D. Melquiades Alvarez.

En el banco azul los señores Villanueva y López Muñoz.

Gran desanimación.

El señor Merino (hijo) se ocupa del estado de las carreteras de León.

El señor Llovera trata del conflicto de los abogados y procuradores de Murcia y pide el traslado del magistrado señor Carpena.

Denuncia que la cárcel de aquella capital se encuentra en ruinas.

Concluye solicitando que se revisen los expedientes de los soldados engañados por una agencia de quintas.

Contestan los ministros de Gracia y Justicia, Hacienda y Guerra, diciendo que harán lo posible por complacerle.

El señor Méndez hace un largo discurso sobre los sucesos de Cintruénigo, teniendo que llamarle al orden la presidencia.

El señor Hernández Pérez pide que se nombre un juez especial que se haga cargo del sumario instruído por un juez de Alicante por irregularidades cometidas por el de Villena.

Contesta el señor López Muñoz que muchas personas han solicitado que no se traslade al juez de Villena, por ser una persona honorable.

(Sigue la sesión.)

Gobernador destituído

El ministro de la Gobernación, al llegar esta tarde al Congreso, manifestó que había puesto á la firma del Rey un decreto destituyendo al gobernador civil de Palencia; otro concediendo la gran cruz de Beneficencia al Dr. Cortezo y cuatro ó cinco concediendo honores de jefes de administración.

—¿Y no se ha firmado ninguno concediendo la medalla del toreo al gobernador de Palencia?—preguntó un periodista.

—Hombre, dejen ustedes en paz á los muertos.

Sánchez Toca

Al llegar al Senado el señor Sánchez Toca le preguntamos si había modificado su actitud.

Contestó que continuaba en su puesto y que pedirá el «quorum», si no se formaliza el proyecto arancelario.

Iba á conferenciar con el señor Alba.

El cerrojazo

El conde de Romanones ha afirmado categóricamente que esta semana se cerrarán las Cortes.

Ignoraba si se habilitará el sábado para celebrar sesión.

De Barcelona

BARCELONA.—El presidente y varios miembros de la Cámara Mercantil han visitado al capitán general, para darle las gracias por su gestión durante la huelga y por los relevantes servicios prestados por el Ejército.

—Esta madrugada fuerzas de policía y guardia civil efectuaron cacheos entre personas que les infundían sospechas.

—Los jefes y oficiales de la maestranza de artillería han examinado los petardos recogidos estos días.

De haber estallado, habrían causado daños de consideración.

—El fiscal ha remitido á la Sala de vacaciones el último número del periódico *La Protesta*, solicitando á la vez, en vista de las declaraciones que hace, que se revisen los autos por el asesinato de José Arqués y que se proceda á la práctica de nuevas diligencias.

Por el alma de Manjón

GRANADA.—A las diez de la mañana, en las escuelas del Ave María, se han celebrado solemnes exequias por el alma de D. Andrés Manjón.

Asistieron las autoridades y numerosísimo público.

Se han repartido á continuación limosnas y pan entre los pobres.

¿Cuestión personal?

En los pasillos del Congreso se encontraba esta tarde el gobernador civil de Palencia.

Se dice que ha venido á enviar los padrinos al señor Arroyo.

Un crimen

GRANADA.—A las cinco de la mañana riñeron dos ladrones de caballerías, llamados Rafael García y Enrique López.

Este hizo fuego sobre el primero, matándole.

No se ha detenido al criminal.

Buscando una fórmula

En el despacho del conde de Romanones se han reunido con éste los señores Sánchez Toca y Alba, con objeto de buscar una fórmula de arreglo en la cuestión arancelaria.

Sánchez Toca nos dijo que la reunión se había limitado á un cambio de impresiones y que aguardaba para obrar seguir la marcha de los debates.

Alba mantuvo el criterio sustentado por el Consejo de ministros, de no ceder.

Romanones manifestó únicamente que habría proyecto.

Una reunión

Han coincidido en el despacho de D. Melquiades Alvarez, éste y los señores Villanueva y López Muñoz.

El presidente de la Cámara nos dijo que iba á hablar con el señor Rodés para ver si le convencía y desistía de renunciar á su puesto en la comisión de responsabilidades.

En el caso de que no pueda convencerle será nombrado en su lugar el señor Besteiro.

Las responsabilidades

Mañana, á las once, se reunirá la comisión de responsabilidades.

La tenencia de armas

Se ha reunido la comisión permanente de Justicia del Congreso, para dictaminar en el proyecto de tenencia de armas cortas.

MENCHETA.

ULTRAMARINOS ARCONADA

Si deseáis géneros en inmejorables condiciones, visitad esta casa.
— *Moneda, 16* —

Vinos finos de Rioja para mesa
FEDERICO PATERNINA S. A.
OLLAURI
Depósito exclusivo para Burgos y su provincia, Pedro Carcedo, Vitoria. 9.

BOLSA

	Día 19	Día 17
4 por 100 interior . . .	70'10	71'10
Idem fin de mes . . .	00'00	00'00
5 por 100 amortizable .	96'00	96'10
4 por 100 amortizable .	89'00	00'00
Acciones del Banco de España	560'00	558'00
Idem Compañía Arrendataria de Tabacos .	243'50	244'00
París 4 por 100 interior español	85'80	86'00
Cambios sobre París, cheques	41'25	41'10
Cambios sobre Londres, ídem	30'22	32'24
Acciones preferentes Sociedad general Azucarera	00'00	00'00
Acciones ordinarias de ídem	00'00	33'50
Obligaciones de ídem .	75'50	00'00
Acciones Banco Español de la Plata . . .	247'00	249'00
Cédulas hipotecarias 4 por 100	88'95	88'90
Carpetas de amortizable	96'00	96'25
Hispano	000'50	000'00
Interior nuevo	70'10	71'10
Marcos	0'00	0'00
Bonos del Tesoro. . .	102'50	102'40

ISIDRO PLAZA.—Banquero
Isla, 5, Burgos.—Casa fundada en 1858

Esta Casa, la más antigua de esta clase en operaciones de Banca y Bolsa, ha establecido un servicio especial y muy económico para la compra y venta al contado de toda clase de valores del Estado, entregando los títulos en el acto.

Se encarga también de hacerlo en comisión, en las Bolsas españolas y extranjeras, de valores del Estado, Corporaciones y Sociedades.

Giros sobre todas las provincias y pueblos de importancia, cambio y descuento.

Cuentas corrientes y préstamos con valores.

Se admiten depósitos en metálico y valores, sin cobrar derechos por custodia.

Compra de toda clase de cupones.

Préstamos hipotecarios.

Horas de oficina: de nueve á dos y de cuatro á seis.

¡NO LO DUDEN! Quien en mejores condiciones puede servir sus encargos es Estanislao Medrano, fábrica de aserrar maderas, tarima y carpintería mecánica. Palacios de la Sierra (Burgos).

TARIMA DEL NORTE A 5 PESETAS metro cuadrado. Tengo además otras cuatro clases de tarima, todas á precios baratísimos y sin competencia. Almacén de maderas de Cámara, estación del ferrocarril.

CHALET. Se vende ó arrienda, de nueva construcción, con cuartos de baño, garage y jardín, sito en la calle de San José, número 1 (paseo de los Cubos). Informará, Hijo de S. Asenjo, Plaza de Prim, 20.

MIMBRE fina, pelada, se compra en grandes y pequeñas partidas en casa de Francisco Cebrián, Lain Calvo, 30 y 32, fábrica de efectos de mimbre y junco.

CARBÓN DE ENCINA DE SALAMANCA. Venta por sacos completos, á 0'25 pesetas kilo. Carbones minerales de todas clase.

Julio de la Puente Careaga, Espolón, 2 y 4. Teléfono 5-7-3.

Avisos: Tienda de D. José Miguel Oliván, Espolón 2 y 4.

SE ARRIENDAN dos locales, propios para industria. Informará D. Rafael Dorao, Avellanos, 7, 1.º

A LOS MAESTROS de obras, carpinteros y propietarios. Antidio Bartolomé, es quien en mejores condiciones puede servir á sus clientes toda clase de maderas, procedentes de su fábrica de aserrar, de Quintanar de la Sierra (Burgos).

LA BOMBILLA. La cantina mejor surtida Los vinos que hoy día se expenden, como infinidad de artículos: lomo embuchado, salchichón, jamón, chorizo, licores de todas marcas, cerveza, sidra y toda clase de refrescos son, sin duda alguna, los mejores. Probadlos,

Todos los días, á las cuatro de la tarde, sale del mismo establecimiento un magnífico automóvil con servicio de viajeros, directo, á Salas de los Infantes.

Llamad al teléfono 607.

PRISIONES. Próxima convocatoria. Repaso asignaturas de Bachillerato, Ciencias y Letras. Academia Pérez-Hernáiz, Calera, números 15 y 17.

CASA EN VENTA, sita en el barrio de San Esteban, núm. 15, en inmejorables condiciones, propia para industria. Informarán Puebla, 2, almacén de vinos.

MÁQUINA SEGADORA USADA. Se vende en perfecto estado de funcionamiento. Pagada al contado, en 450 pesetas; ídem en Septiembre próximo, en 500. Dirigirse á Avelino Santamaría, herrero, San Pedro de la Fuente (Burgos).

VENTA. Máquina Singer, industrial. Barriada Obrera, 18.

SE VENDE un caballo percherón, francés. Para tratar, con Bonifacio Renuncio, en La Ventilla.

SE CEDE, para verano, piso amueblado elegantemente, situado cerca del Espolón. Razón, Gran Colegio Cervantes, San Juan, 63.

AUTOMÓVIL, Se vende uno, 15|45 HP., Hispano-Suiza, torpedo tipo carrera, tres asientos, construído en París, y á toda prueba. Más detalles, Hotel Universal.

PISO con dos habitaciones y alcoba, amueblado, se alquila en sitio céntrico. Razón, Santa Agueda, 23, 3.º, derecha.

ALFALFA vieja, superior, por liquidación de existencias se cede á precios muy reducidos. Almacén de coloniales, Vitoria, 9.

ALMONEDA. Se hace de varios muebles, hay comedor. Calle de San Juan, 14 al 24, 2.º, izquierda. Horas: de diez á una de la mañana.

VENTA DE UNA CASA de buena construcción, toda de piedra, en el barrio de Cortes. Informarán, en el comercio de Hijo de Jacinto Martínez, Plaza Mayor, núm. 29.

CHICO. Se necesita en la droguería de la viuda de Viñuela.

SE NECESITA un contable que tenga de 40 años en adelante. Informarán, Villa Hermanos, en Lerma.

SE ARRIENDA una casa, con cuadras y pajar, en las Ventas de Saldaña, y veinte fanegas de heredad. Para tratar, con Eusebio Gil, en dichas Ventas.

SE VENDE BARATO. Familiar gran lujo, guarniciones avellana, y un cochecito de niño. Informes: Hotel Universal.

VERDADERAS Mc. CORMICK. Acaban de llegar 30 de estas tan acreditadas segadoras-gavilladoras.

Los agricultores interesados en adquirir tan renombrada marca, no deben dejar pasar fechas sin exponerse á no alcanzar la que precisan.

Casa Grigelmo, Merced, 10.

SE VENDE, muy barato, magnífico chalet, construcción inmejorable, todo confort, situado en Las Casillas. Puede verse todos los días de seis á siete. Informará, D. Angel Enedáguila, Almirante Bonifaz, 5, 1.º

SE VENDE automóvil marca europea, dos asientos y estrapontín de otros dos, en buenas condiciones. Informes: Fernan-González, 92, vaquería (Arco de San Martín).

PAGARÉ BUEN INTERÉS á quien me proporcione 5.000 pesetas, garantizadas, para explotar negocio de seguros rendimientos. Calle de Lain Calvo, 29, 1.º

SE VENDE una vaca de buena raza y con gran producción de leche. Informará Gervasio Barbadillo, en Sotopalacios.

PARA ENCARGADO de taller y material fotográfico, se precisa empleado experto, que domine los trabajos de revelado, ampliación, etc. Ofertas indicando referencias y pretensiones á Miguel O. Escudero, Laukunaga 3.ª, Irala-Barri, Bilbao.

CACHORRA perdiguera, hermoso ejemplar, de un año, se vende en la Casa Blanca (fielato de Santander), Mariano Lorenzo.

PÉRDIDA de un pendiente de oro con caída, el viernes último, en la calle de San Lorenzo. Se gratificará á quien lo entregue en San Lorenzo, 27, tienda de D. Marciano Castrillo.

SE VENDE una buena partida de adobes en la Casa Blanca (fielato de Santander), Mariano Lorenzo.

SE CEDE una habitación amueblada, para la temporada de verano, en Alonso Martínez, 1 y 2, 3.º Para verla, de doce y media á dos y de seis y media á siete y media.

IMPORTANTE. Antes de hacer sus compras debe visitar el nuevo almacén de muebles y fábrica de toda clase de colchones sito en la calle de la Calera, 11, en la seguridad que economizará dinero. Se liquidan doscientas camas, desde 28 pesetas en adelante.

SE NECESITA joven de 16 á 18 años, algo impuesto en el ramo de ultramarinos, en la Cooperativa de Funcionarios.

COCINERA. Se ofrece para fuera ó dentro de la capital. Informes: San Cosme, 1, 4.º

BICICLETA. Se vende en 130 pesetas. Para tratar con Jacinto Tajadura, en Villacienzo.

PÉRDIDA, el día 15, de un reloj de pulsera, de oro, desde la iglesia del Carmen al Espolón. Se gratificará á quien le entregue Espolón, 20, 3.º

SE ARRIENDAN dos habitaciones en el Parador del Hospital del Rey. En el mismo informarán.

ELECTRICISTAS. Reparación de toda clase de bobinajes, dinamos, magnetos, transformadores, aparatos eléctricos, timbres, teléfonos, alumbrado, fuerza, calefacción y demás usos industriales. Construcción de toda clase de material, con esmero y economía.

Avisos: «Arca de Noé», Paloma, 11, y barrio de Huelgas, 53.

EBANISTAS. Se necesitan en el taller de muebles de Desiderio A. Alcalde, Duque de la Victoria, 19.

EXTRAVÍO de un macho de 12 años, pelo blanco, alzada siete cuartas, pescuezo largo. Se gratificará á quien le entregue ó pase aviso á Máximo Alcalde, en San Medel.

CAJA de camioneta «Ford», para 1.500 á 2.000 kilos, se vende completamente nueva y barata. Para tratar, Huerto del Rey, números 2 al 6, de diez á una y de tres á cinco.

SE VENDE máquina Singer, seminueva. Informes: San Gil, 17, 3.º

CARRERO. Se necesita uno que sepa cumplir con su obligación, para andar con carro de mulas. Se le dará, además del jornal, casa y luz. Alfar de Secundino Espiga, carretera de Madrid.

AMA DE CRÍA. Se ofrece para su casa. Informes: Alvar-Fáñez, 9.

PÉRDIDA de un broche suelto, propio para adorno de vestido, desde la plaza de Prim hasta el garage del Hotel París. Se gratificará á quien lo entregue en la plaza de Prim, número 23, 3.º, izquierda.

Aguas de Fuente Caliente

La salud no depende solo de lo que se come, sino de lo que se bebe.

Beba V. agua de Fuente Caliente. En todos sus empleos es de excelentes resultados.

Balneario de Fuente Caliente
(MIRANDA DE EBRO)

Agradabilísima estancia, grandes alamedas, habitaciones espaciosas, comidas sanas y de régimen. Es un verdadero Sanatorio.

Venta de estas aguas: En todas las farmacias y droguerías.

Informes: Antonio Mesa, San Juan 29, Burgos.

PROFESOR SACERDOTE
(D. ANGEL VILLANUEVA)
da lecciones de Matemáticas, Física, Química, Ciencias Naturales Teneduría, Francés, Dibujo, Pintura, asignaturas de Instituto, Normales, Correos y Telégrafos.
Almirante Bonifaz, 13, 1.º, derecha.

Doctor Dionisio García Tapia
DE MADRID
Especialista en GARGANTA, NARIZ y OIDOS.
Consulta diaria en el BALNEARIO DE CUCHO, del 25 de Junio al 30 de Septiembre.

SALVATIO
PALMIL
PURGANTE IDEAL
INFANTIÆ

ACEITES Y GRASAS
para automóviles
y toda clase de máquinas.
ISLA Y VILLANUEVA
Calle de Madrid, 5 | Teléfono 544.

Banco Agrícola Comercial
Importación : Banca : Exportación
Caja de Ahorros
Consulten precios de
NITRATO DE SOSA DE CHILE
CALIDAD GARANTIZADA / IMPORTACIÓN DIRECTA
Oficinas: Huerto del Rey, 4 y 6
— Burgos —

Frutería LA MURCIANA
San Juan, 70 y Mercado Cubierto
Se reciben diariamente de Murcia, Valencia y otros puntos frutas y hortalizas de todas clases.
Visiten esta casa, que por el hecho de ser relativamente nueva en esta plaza quiere acreditarse y conquistar una clientela numerosa mediante unos precios económicos y sirviendo géneros exquisitos.

Alquiler «Grado»
Motocicletas á 40 céntimos kilómetro
Accesorios en general. Efectos de fútbol á precios increíbles.
Alonso Martínez, 1. Teléfono 608.

Chalet en venta
El día 20 del corriente, á las once de su mañana y en dicho chalet en venta, se procederá á la subasta extrajudicial y voluntaria de un chalet situado en las Casillas, con amplio terreno para huerta y jardín, elegantemente decorado y bastante capaz.
Para verle, tasación y condiciones, dirigirse á D. Martín Medrano, Llana de Afuera, 15, 3.º, de nueve á diez de la mañana y de cinco á seis de la tarde.
En el mismo chalet se venden muebles del 17 al 19.

Pascual Lezcano
pone en conocimiento de su numerosa clientela y del público en general que ha quedado instalado un nuevo automóvil de alquiler en los siguientes puntos: Plaza Mayor, frente al Ayuntamiento, y Plaza de Prim, frente al Gobierno civil, advirtiendo que este coche es el más cómodo y económico, rogando pidan tarifas de precios.
Se reciben avisos: Sanz Pastor, 4, 2.º Teléfono 591.

LIQUIDACIÓN POR 15 DÍAS
DESDE EL DIA 18
Punto de seda á 16 pesetas metro.
Medias seda, todos los colores, á 4 y 4'50.
Bordados finos desde 15 céntimos.
Calcetines hilo, para caballero, á 1'10 pesetas.
Medias algodón, señora, á 1.
Cortes de colchón, hilo, cama grande, á 20 uno.
Crespones todos los colores, á 4'50 y 5.
Pañuelos bolsillo, á 20 céntimos uno.
Camisetas hilo, caballero, á 3 pesetas.
Mantas lana, grandísimas, de Palencia, á 30.
Colchas piqué, cama grande, 10.
Chales negros, lana, de 35 á 24.
Cintos cuero, novedad, á 3.
El lunes, retales blancos.
PRECIO FIJO
No deje usted de visitar esta liquidación
San Pablo, 24 / Calera, 51
JOSÉ LÓPEZ
antiguo dependiente de Julián López

UNA COPITA DE
VINO PINEDO
después de las comidas
es la base de una buena SALUD

Regimiento Lanceros de Borbón
4.º DE CABALLERIA

Necesitando adquirir este regimiento las prendas menores de vestuario y efectos de equipo y montura que se detallan á continuación, se anuncia por el presente para los constructores que lo deseen puedan presentar modelos y proposiciones en la oficina de Mayoría del mismo, hasta el día 27 del actual, en cuyo día, y hora de las once, se reunirá la Junta económica del Cuerpo, debiendo tener presente las condiciones que siguen, las que harán constar en los pliegos correspondientes:

Primera. Los materiales empleados serán de producción nacional.

Segunda. Los precios que se estipulen se mantendrán hasta la entrega de todas las prendas.

Tercera. En las proposiciones se hará constar el tiempo máximo en que servirán el pedido, debiendo remitir modelos, siendo de su cuenta el envío y devolución de éstos.

Cuarta. Las prendas serán puestas, libres de todo gasto, en el repuesto del Cuerpo, siendo de cuenta de los adjudicatarios, y á prorrateo, si fuere más de uno, el importe de este anuncio.

Quinta. El pago será á la entrega de las prendas en el repuesto.

Relación de prendas y efectos que se cita

1.090 guerreras de kaki, 429 pantalones de ídem, 819 pares de polainas de ídem, 1.000 camisas, 1.000 calzoncillos, 900 toallas, 500 pantalones de paño, 400 porta-mosquetones, 291 bandoleras con cartuchera, 301 cartucheras de repuesto, 322 estuches de mosquetón, 18 carteras de sargento y 511 rondzales.

Burgos 10 de Julio de 1923.—El comandante mayor, Salvador Portillo.

Maravilloso invento
Conservación y mejoramiento de la vista con el empleo de los cristales FISCH

Consiste su superioridad en que se obtiene un mismo foco con un radio de curvatura mucho menor que con los cristales comunes, la transparencia es más perfecta y menos los peligros de deformación de las imágenes.

Millares de personas que han adoptado el uso de estos cristales, conservando su vista con toda integridad durante diez ó más años, es la prueba evidente de la indiscutible superioridad de estos cristales.

Con cristales de graduación menor

SE VE MAS CLARO
SE VE MAS LIMPIO
SE VE SIN FATIGA

Ojos conservados — Vista prolongada

Tales son los maravillosos resultados que se obtienen con los cristales FISCH.

Unico depositario:
J. MATA VILLANUEVA
OPTICO-ESPECIALISTA
Espolón-Teatro.

Banco de Burgos
FUNDADO EN 1900

Este Banco compra y vende al contado valores del Estado y monedas de oro y billetes. Compra y vende en comisión toda clase de valores en las Bolsas nacionales y extranjeras. No cobra derechos de custodia por los depósitos de valores y alhajas en su cámara fuerte, construída contra todo riesgo de incendio y robo, y realiza en general todas las operaciones bancarias.

CLINICA DENTAL
DE
D. EUSEBIO MORANCHEL
Espolón, 2 y 4
Regente: D. GABRIEL SALA, dentista
Especialista en las enfermedades de la boca. Dentaduras montadas en cauchú y oro. Puentes sistema americano. Dientes de espiga, coronas (muelas) y dientes de oro de 75 pesetas.
Dentaduras completas desde 500 á 1.500 pesetas, garantizadas por tres años.

CASA DE CAMBIO
Plaza del Duque de la Victoria, 19, frente á la Catedral
COMPRA-VENTA DE ORO Y PLATA, en monedas nacionales y extranjeras.
COMPRA-VENTA de toda clase de billetes extranjeros (marcos, coronas, francos, libras, dolars, escudos, etc., etc.)

Imprenta del DIARIO DE BURGOS

Ignacio Palacios ofrece los nuevos artículos de GENEROS COLONIALES, que ha establecido en su ALMACEN de VINOS, SIDRA, ESPARTOS y BOTERIA
Continúa la venta de corambres usadas.
BURGOS: Merced, 12, Teléfono 298.—Alhóndiga: Depósito núm. 7, teléfono 372
GIJON: Covadonga, 20, sucursal; teléfono 1121

YESO especial Elaboración moderna, con molino alemán, patentado, procedente de Villaquirán, superior á sus similares; por su bondad, admite la mitad de arena; probadlo y os convenceréis. Se sirve á domicilio á 40 pesetas tonelada (precio especial por vagón completo). Avisos á D. Angel Enedáguila, Almirante Bonifaz, 5, 1.º, ó fábrica de ladrillos y bloques de cemento del señor Moliner, calle del Progreso.

Marmita "Hispano"
Hace toda clase de cocimientos y guisos en 12 minutos
Gran economía en carbón y tiempo
Representante y depositario: Almacén de ferretería de Ruperto Giménez, Plaza Mayor, 57. Sucursal: Santander, 2, Burgos.

Copas de sport :: Bolsos piel, plata y chapado
Bisutería fina :: Pulseras de pedida
Objetos para regalo de boda en plata de ley
y plata alemana, grandes surtidos.—Precios fijos
JOYERÍA HIJO DE PÍO FERNÁNDEZ
DUQUE DE LA VICTORIA, 20 :: TELÉFONO 475

Fábrica mecánica de ladrillo y teja
de Secundino Espiga García
Carretera de Madrid (frente al Hospicio Provincial)
Ladrillo galletero, de 0'26 por 0'13 por 0'05 metros, á 95 pesetas millar.
Ladrillo hueco, de 0'26 por 0'13 por 0'05 metros, á 90 pesetas millar.
Estos precios se entiende colocados al pie de la obra, dentro de la capital.
Se fabrican ladrillos de las dimensiones que se deseen.

M.E.C.D. 2017

Casa Munguía

Plaza Mayor, 42, y Lain-Calvo, 9.-Teléfono número 88.-Burgos

Gran casa de tejidos, pañería y confecciones de caballero, señoras y niños

Sesenta modelos diferentes en trajecitos de dril, paño y pana, desde 8 á 50 pesetas

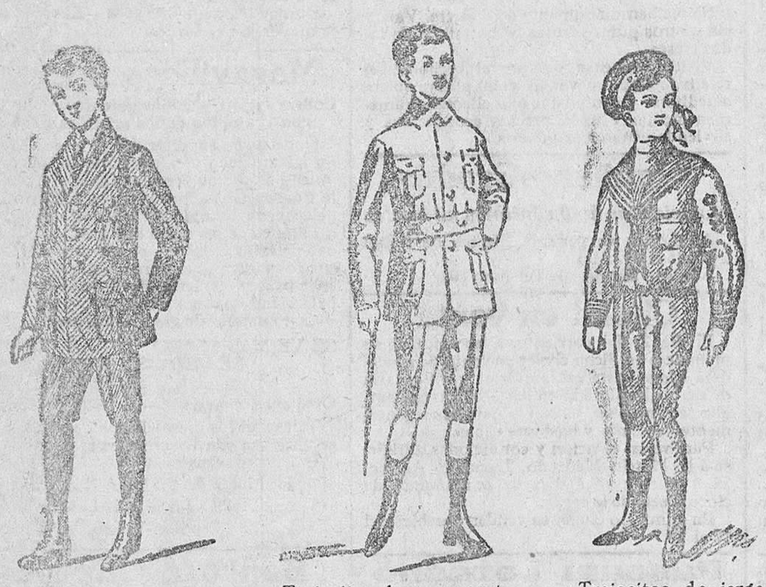

Trajes para jovencitos, en paño y dril, desde 20 á 70 pesetas

Trajecitos forma «sport», de paño y dril, á 18, 20, 25 y 30 pesetas.

Trajecitos de jerga azul y alpaca blanca, desde 30 á 65 ps.

Precio fijo verdad. Todos los artículos marcados.

NUEVO ESTANTE A PEDAL CON

FRICCIONES de BOLAS de ACERO

LA MEJORA MÁS ÚTIL QUE PODÍA DESEARSE.

NO CABEN YA EN LAS MÁQUINAS PARA COSER

SINGER

MÁS PERFECCIONES NI MECANISMO MÁS EXCELENTE.

Máxima ligereza.
Máxima duración.
Mínimo esfuerzo en el trabajo.

Depósito en Burgos. Espolón, núm. 44.

Fábrica de libros rayados

(MOVIDA POR ELECTRO-MOTOR)

Mayores / Diarios / Copiadores / Actas
Encuadernaciones / Fábrica de cajas de cartón

Enrique Martínez :: Lain-Calvo, 12, Burgos

LOS NIÑOS DE PECHO EN VERANO

ES LA ESTACIÓN EN QUE SE PONE A PRUEBA SU EXISTENCIA

LOS QUE SE CRIAN CON GLAXO

(que es la mejor leche de vaca apropiada al estómago humano) nada tienen que temer, porque pasan el verano sanos, lo mismo que el invierno, sin diarrea ni molestias de la dentición

Acudan al GLAXO los que se crían de otro modo cuando noten la diarrea, pues sólo con eso evitarán todos los peligros, porque el GLAXO hace verdaderos milagros, y á eso es debida su fama universal y el que cada día sean más los miles de niños que se crían en España con GLAXO. Una sola lata es suficiente para convencerse de ello.

Para enfermos, convalecientes, ancianos y embarazadas, es insustituible. Y á las madres que crían les aumenta la leche, y la tienen más nutritiva si toman un vaso de GLAXO media hora antes de dar al niño el pecho.

Usese el biberón GLAXO, con gomas esterilizadas.

Pídase el GLAXO en farmacias, droguerías y tiendas de comestibles.

Importadores exclusivos para España, Portugal y Marruecos: Sebastián Tauler y C.ª, Montera, 18, Madrid

Casas que venden el GLAXO: Fabián Barriocanal, Cid, 17; Amézaga y Cano, Espolón, 30; Viuda de Justo Martínez, Plaza Mayor, 45; Sra. Viuda de Llera, Plaza Mayor, 33; Juan Bartolomé, Plaza de Prim, 21, y otras.

Representante en Burgos: VIUDA DE FRANCISCO ALCALDE ORIVE.

Casa de Saldos

ALMIRANTE BONIFAZ, 15

Todo el que quiera aprovecharse, llegó el momento

Colchas piqué tamaño grande, á 6'75 pesetas una.
Cortes de colchón, cutí satinado, á 8'90.
Refajos, punto, á 1'25 y 1'75.
Cortes de traje para caballero, impermeable, á 11.
Toallas felpa, á 0'60.
Ligas, á 0'50.
Calcetines seda, reforzados, á 1'75 y 2'25.
Camisas caballero, batista y franela, á 4'50 y 4'90.
Sábanas, tamaño grande, á 4'75.
Camisetas caballero, gamuza y cheviot, á 1'75.
Corsés faja, garantizados, á 4'50.
Idem seda y sedalina, á 8 y 10.
Trapos cocina, semi unión, á 0'45.
Delantales cocina, semi unión, á 1'25.
Bufandas pirineo, grandísimas, á 1'75 y 2'25.
Paños higiénicoss (estuche media docena), á 2'90.
Hay muchos artículos más, imposible de detallarse, á precios increíbles.

Almirante Bonifaz, 15. CASA DE SALDOS

Cías Marítimas y Francesas

C.ía G.le Transatlantique

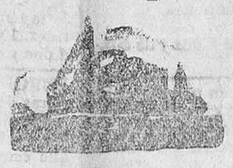

Sub-Atlantique y C.ías Chargeurs Reunis

Línea Brasil - Uruguay - Argentina

Salidas fijas y sin transbordo desde el puerto de BILBAO para RIO DE JANEIRO, MONTEVIDEO y BUENOS AIRES,

PROXIMAS SALIDAS:

El día 22 de Julio el vapor correo DESIRADE.
El día 5 de Agosto el vapor correo OUESSANT.
Admitiendo pasajeros de primera, preferente, tercera especial y tercera clase.
Precio en tercera especial. 395 pesetas, incluído impuestos.
Precio en tercera clase . . 365, incluído impuestos.

Salidas del puerto de BURDEOS para RIO DE JANEIRO, SANTOS, MONTEVIDEO y BUENOS AIRES por vapores correos de gran velocidad.

PROXIMAS SALIDAS:

El día 28 de Julio el vapor correo LUTETIA.
El día 25 de Agosto el vapor correo MASSILIA.
Admitiendo pasajeros de gran lujo, lujo, primera, segunda y segunda intermediaria

Línea de Bilbao, Habana y New-Orleans

El día 7 de Julio el vapor MISSOURI
El día 7 de Agosto el vapor NIAGARA.
Admitiendo pasajeros de segudda, segunda intermediaria, tercera preferente y tercera clase.

Línea postal Santander - Habana - Veracruz

SALIDAS: 22 Junio, vapor CUBA; 22 Julio vapor ESPAGNE.

Para informes y billetes de pasajes, dirigirse á los agentes de la Compañía

Sres. Félix Iglesias y C.ª, Arenal, 6, Bilbao. Teléfono, 1081

Aguas y Balneario de Cestona

(SOCIEDAD ANÓNIMA)

Aguas minero-medicinales, únicas indicadas con éxito maravilloso para las enfermedades del hígado, intestinos, estreñimiento, neurastenia, artritismo, estómago, bazo, etc., etc.

El Carlsbad de España

Explotadas desde el año 1784 y declaradas de utilidad pública en 1792
De venta en todas las farmacias y droguerías
Temporada oficial de 15 de Junio al 30 de Septiembre

HOTELES DEL BALNEARIO

Cuatro pertenecientes á la Sociedad Propietaria del Balneario, instalados con los últimos adelantos de confort é higiene.—Espaciosas habitaciones para 500 huéspedes. Restaurants.—Ascensores.—Salones.—Sala de lectura, etc., etc.

ITINERARIOS

Para viajeros procedentes de la línea del Norte: estación de Zumárraga, á 27 kilómetros, 45 minutos de recorrido.

Para la línea de los Vascongados, de Bilbao á San Sebastián: estacióa de Arrona, á 7 kilómetros, 12 minutos de recorrido.

Hay servicio regular de automóviles en ambas estaciones, durante la temporada oficial.

Pídanse noticias directamente á las oficinas de Cestona (Guipúzcoa)

Centro de Sindicatos Agrícolas de Castilla

SAN PABLO, 9.—BURGOS

Trilladora HORMIGA para uso individual

Trilla, aventa y ensaca automáticamente

Esta máquina destierra, afortunadamente, el antiguo sistema de la trilla en eras, caro y defectuoso, imponiendo el sistema mecánico, que es adoptado ya en todos los países adelantados en agricultura, por ser más rápido y barato. La mayor rapidez pone los cereales a salvo de la lluvia, piedra, fuego, robo, etc., y permite al labrador dedicar más tiempo y atención a otras labores y trabajos en viñas, huertas, traslado de estiércoles, etc, Se evitan a los bueyes, caballos, etc., trabajos tan duros y penosos como tienen que sufrir en las eras, que les hacen desmerecer, dejándoles estropeados.

Todas estas ventajas y muchas más representa para el agricultor el empleo de trilladoras mecánicas, ventajas de que hasta ahora sólo se han podido aprovechar los grandes agricultores con la adquisición de máquinas de grande rendimiento, inadaptables a las necesidades del mediano y pequeño agricultor y mucho menos a su posición económica.

Hasta ahora, el pequeño agricultor, admirando y reconociendo las ventajas de las trilladoras mecánicas, tenía que renunciar a ellas, Con el invento de la trilladora HORMIGA, patentada y registrada, puede el pequeño agricultor dar el grito de júbilo y triunfo, ya que podrá en adelante aprovecharse de las ventajas de la trilla mecánica en condiciones no soñadas hasta el día. Por eso, la trilladora aventadora individual marca HORMIGA se impone para los medianos y pequeños labradores, y se encuentran éstos de enhorabuena. Ya no tendrán expuesta la mies durante muchos días a peligros naturales y violentos; ya no sufrirán en tanto grado las inclemencias rigurosas del verano, ni estarán pendientes de las variaciones atmosféricas en días de trilla; ya no estropearán el ganado con trabajos rudos que le dejan extenuado; ya no tendrán precipitación, sino tranquilidad completa en la trilla, pudiendo dedicarse a otros trabajos; ya obtendrán el grano y paja en condiciones de alcanzar mayor precio sobre el trillado por caballerías y trillos, aunque sean modernos.

La trilladora HORMIGA realiza a la perfección una trilla completa; desgrana la mies, aventa y limpia el grano, machaca la paja, dejándola cortada, suavizada y limpia, sin perder sus condiciones de alimentación del ganado.

Las características de la trilladora HORMIGA, por las que es y será preferida por el mediano y pequeño agricultor y suprimirá las eras de trillar y las aventadoras, son: sencillo mecanismo, fuerte y barata.

Catálogos gratis informes á quien lo solicite, dirigiéndose al

Centro de Sindicatos Agrícolas de Castilla, San Pablo, 9.-BURGOS

La Gran Ciudad de Londres

¡¡OCASIÓN!!

A partir del día 15 y siguiendo la costumbre de otros años, esta casa anuncia una verdadera liquidación con un 25 por 100 de rebaja en todos los artículos.

:/: PRECIO FIJO :/:

LA GRAN CIUDAD DE LONDRES

COMERCIO DE TEJIDOS Y CONFECCIONES

Almirante Bonifaz, número 11, duplicado (frente al Banco de Burgos)

INSTALACIÓN Y REFORMA DE

Fábricas de harinas por CILINDROS | Molinos harineros por PIEDRAS

HIJO DE SOTERO DIEGUEZ

— Casa fundada en 1880 —

Calle José María Lacort, 30.—Valladolid

NOTA.—Entre los muchos molinos hechos en esta misma provincia, tengo el reciente é importante del pueblo de TUBILLA DEL LAGO.

Holland América Line de Rotterdam

Servicio regular de vapores de pasaje desde los puertos del Norte de España á los de Cuba-México

Próximas salidas para la Habana, Veracruz y Tampico, admitiendo pasajeros de cámara, segunda económica y tercera clase:

MAASDAM. . Bilbao. . . 10 Julio. Santander. 11 » Coruña . . 13 » Vigo . . . . 14 »

EDAM. . . . Bilbao. . . 31 Julio. Santander. 1 Agosto. Coruña . . 3 » Vigo . . . . 4 »

LEERDAM . Bilbao. . . 21 Agosto. Santander. 22 » Coruña . . 24 » Vigo . . . . 25 »

SPAARDAM. . Bilbao. . . 9 Sepbre. Santander. 10 » Coruña . . 12 » Vigo . . . . 13 »

MAASDAM. . Bilbao. . . 2 Octubre. Santander. 3 » Coruña . . 5 » Vigo . . . . 6 »

Precios del pasaje en tercera clase: Habana, 539'50 pesetas; Veracruz-Tampico, 582'75, incluídos los impuestos.

Para toda clase de informes dirigirse á los agentes señores D. Francisco García, en Santander; Pérez Ullívarri é Hijos, en Bilbao; López z Sánchez, en Coruña, y D. Joaquín Dávila y Compañía, en Vigo.

Prepárese para el próximo estiaje

Ahora que dispone usted de fuerza hidráulica, considere detenidamente cuál es el motor que más le conviene

Yo puedo ofrecerle un tipo de motor ideal: el MOTOR SEMIDIESEL «AMIS» fabricado en Suecia para quemar petróleo bruto de bajo precio.

No tiene válvulas — No tiene carburador
No tiene magneto — No tiene bujías

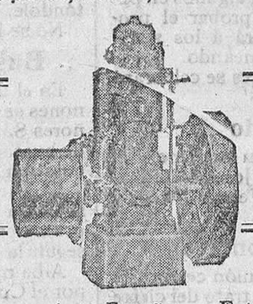

Gran número de ellos funcionando en España :: Entrega inmediata de almacén

Pídanse datos y presupuestos al agente

TOMÁS OREJÓN.—Madrid, 9, Burgos

La Madrileña

Fábrica-Destilería de Aguardientes, Licores, Jarabes, Vermouth y Escarchados

Grandes especialidades: Anís Mil Pesetas y Anís del Explorador

Felix F. Porras, Fernández de los Ríos, 10, **Madrid**

Esencia para la fabricación de riquísimo vinagre

Servicios de la Compañía Trasatlántica

Línea de Cuba á Méjico

Servicio mensual saliendo de Bilbao el 17, de Santander el 19, de Gijón el 20 y de Coruña el 21, para Habana y Veracruz. Salidas de Veracruz el 16 y de Habana el 20 de cada mes, para Coruña, Gijón y Santander.

Línea de Buenos Aires

Servicio mensual saliendo de Barcelona el 4, de Málaga el 5 y de Cádiz el 7, para Santa Cruz de Tenerife, Montevideo y Buenos Aires; emprendiendo el viaje de regreso desde Buenos Aires el día 2 y de Montevideo el 3.

Línea de New York, Cuba-Méjico

Servicio mensual saliendo de Barcelona el 25, de Valencia el 26, de Málaga el 28 y de Cádiz el 30, para New-York, Habana y Veracruz. Regreso de Veracruz el 27 y de Habana el 30 de cada mes, con escala en New-York.

Línea de Venezuela-Colombia

Servicio mensual saliendo de Barcelona el 10, el 11 de Valencia, el 13 de Málaga y el Cádiz el 15 de cada mes para Las Palmas, Santa Cruz de Tenerife, Santa Cruz de la Palma, Puerto Rico y Habana. Salida de Colón el 12 para Sabanilla, Curaçao, Puerto Cabello, La Guayra, Puerto Rico, Canarias, Cádiz y Barcelona.

Además de los indicados servicios, la Compañía Trasatlántica tiene establecidos los especiales de los puertos del Mediterráneo á New-York, puertos Cantábrico á New-York y línea de Barcelona á Filipinas, cuyas salidas se anunciarán oportunamente en cada viaje.

Estos vapores admiten carga en las condiciones más favorables y pasajeros, á quienes la Compañía da alojamiento muy cómodo y trato esmerado, como ha acreditado en su dilatado servicio. Todos los vapores tienen telegrafía sin hilos,

Para informes sobre pasaje de cámara y carga, diríjanse al agente de la Compañía en Burgos

Julián Ruiz.—Puebla, 20, 2.°, derecha

M.E.C.D. 2017