Diario de Burgos

ÚLTIMOS TELEGRAMAS Y NOTICIAS DE LA TARDE

Año XXXIII. Núm. 9.707.—Burgos / Imprenta, Redacción y Administración: Vitoria, 16, bajo. Teléfono 165 / Miércoles 31 de Enero de 1923

La Extremeña

Salchichería de Manuel Sánchez.—San Lorenzo, núm. 36.—Teléfono 173

Especialidad en salchichas blancas y encarnadas y carne fresca de cerdo.

Gran surtido en jamones por piezas y limpio por kilos sueltos, salchichón, lomo embutido y chorizo para el cocido.

GRAN TINTORERIA

MOVIDA A VAPOR Y FUERZA ELECTRICA

JOSÉ MASIP

Tintes sólidos y modernos sobre toda clase de tejidos, lana, seda ó algodón, teñidos á la muestra.

Lutos en ocho horas.

Limpieza en seco y bien perfeccionada.

Se tiñen toda clase de ropas de militar y sacerdote, así como también impermeables.

Tienda-despacho: Lain-Calvo, 31. — Talleres: calle del Hospital Militar, 5.

PRONTITUD -:- ECONOMIA -:- ESMERO

El Porvenir de Burgos

Sociedad Anónima Hidro-eléctrica

El Consejo de Administración de esta Sociedad, en cumplimiento de lo dispuesto en el artículo 29 de los Estatutos, ha acordado convocar á junta general ordinaria para el 11 de Febrero próximo, á las once de la mañana, en el salón principal de la Cámara de Comercio, calle de San Carlos, núm. 1, 1.º

Los accionistas que deseen asistir á dicha junta habrán de depositar en las oficinas de esta Sociedad, calle de la Puebla, 2 duplicado, 1.º, derecha, en los días hábiles anteriores al 11 del citado Febrero, desde las nueve de la mañana á una y desde las cuatro de la tarde á las siete, una acción de la serie B ó dos de las series A y D, ó los resguardos de estar depositadas en los Bancos, de conformidad con lo preceptuado en el artículo 12 de los Estatutos, advirtiendo que no serán admitidos en la junta los que no hayan hecho el expresado depósito y que este no se admitirá pasada la hora de las siete de la tarde del día 9 de Febrero próximo.

La Memoria, cuentas y balance estarán de manifiesto desde el día 29 del actual hasta el día de la junta, en las oficinas de esta Sociedad.

Burgos 20 de Enero de 1923.—Por «El Porvenir de Burgos», el secretario, Antonio Leiva Rodríguez.

Oposiciones de auxiliares administrativos del Catastro urbano

En 1.º de Febrero comienza la preparación para estas oposiciones, bajo la dirección de D. Emilio Gómez, oficial del Cuerpo, por oposición, y D. Antonio San Martín, ayudante de arquitecto del Catastro.

San Juan, 44, 2.º, derecha

Manjón

Hoy experimento una de las satisfacciones más grandes de mi vida: la Diputación Provincial me comisiona para estudiar prácticamente los procedimientos manjonianos en las escuelas del Ave María, en Granada, y establecerlos luego entre nosotros, honrando así al ilustre Manjón en su tierra natal.

Mi agradecimiento hacia la Diputación provincial, por haberme honrado, accediendo á mi petición, es profundo, pero en mi alegría me asalta un temor: ¿seré yo capaz de llevar á cabo tan importante misión?

Un día un pobre hombre fué llamado por el Rey, y el Rey le dijo: «Tengo confianza en tí; levanta esa montaña».

El hombre aquel era débil y grande la montaña. ¿Retrocedería? ¿y la confianza del Rey?...

El hombre aquel llamó en su auxilio á una poderosa y bella dama que misteriosa iba á su lado, y al cabo de un tiempo levantó la montaña.

Aquella hermosa dama se llamaba *La buena voluntad*, y con ella triunfó el hombre. Pues yo también llamaré en mi auxilio á *la buena voluntad*.

¿Cuál es la obra de Manjón?

En cierta ocasión mi buen amigo Cardiel, poniendo entre mis manos un libro pequeño, me dijo:

—Lea usted ese libro. Cuando lo sepa de memoria puede romper todas las pedagogías.

Aquel librito era *El Maestro mirando hacia dentro*, de D. Andrés Manjón.

Fervorosamente leí el libro y desde las primeras páginas encontré exactas las palabras de mi buen amigo: el educador que medite todas las mañanas sobre uno de los puntos de *El Maestro mirando hacia dentro*, no necesita más pedagogías para ser un excelente educador. «No abandones el estudio, ni la lectura, no dejes los detalles, ni desaproveches la experimentación;—se lee en ese libro, que yo quisiera ver de texto en todas las Normales—pero si has de ser formador de almas—añade con insuperable tacto pedagógico—*no olvides la tuya*, que es el eje, el modelo y el impulsor».

Un profesor de pedagogía de la Escuela Normal de Valencia, el señor Recuero, se lamenta de que el Gobierno pensione á los maestros para estudios en el extranjero y no conceda ninguna subvención para practicar en las Escuelas del Ave María, de Granada.

Si el señor Recuero tuviese noticia del rasgo gentil de nuestros señores diputados provinciales, seguro les enviaría fervoroso aplauso.

—¿Cuál es la causa—exclama el indicado profesor—de que se desaproveche este riquísimo filón pedagógico?

Los españoles, pienso yo, somos muy inclinados á todo lo extranjero; las mujeres se vuelven locas, é nos volvemos locas, me confieso también, por las creaciones de París y los hombres admiran á Kant.

«El hombre que ha leído á Kant...»—dice tristemente Ricardo León—Pestalozzi, Froebel, Herbart... son constantemente citados en cuestión de educación y nuestros jóvenes intelectuales hablan de la pedagogía del Pragmantismo: «¡Oh! sabe usted, esa pedagogía empareja con el llamado humanismo en Inglaterra, filosofía de los valores en Alemania y filosofía de la acción en Francia...»; y se lee, aunque no guste, la obra dedicada á los maestros *La llama inmortal*, de Wells; aparte del prólogo alegórico, el libro se cae de las manos, y se habla con entusiasmo de las escuelas al aire libre.

«Una maravilla las establecidas en Suiza por el pastor Bion, y en Alemania la *Waldschule, Escuela del Bosque*, en la parte más accidentada de un bosque de pinos...»

Decía Unamuno, no recuerdo apropósito de qué tema pedagógico, que hay que saber cómo benefician sus minas los pueblos más adelantados, no ya para beneficiarlas nosotros también, sino para aprender á beneficiar las nuestras.

Conforme. Pero si en nuestro campo tenemos quien sabe beneficiar las minas mejor que en el campo ajeno ¿por qué no hemos de aprender primero lo que es nuestro? ó ¿es que estamos esperando, como en el cuento aquel, que vengan á decirnos que la muchacha es guapa para pretenderla?

La celebridad, el respeto del mundo culto ha venido ya á coronar la frente venerable de nuestro ilustre Manjón y esto que es una gloria para España, debe ser un orgullo especial para nosotros los burgaleses.

Nació D. Andrés Manjón en Sargentes de Lora, pueblo de esta provincia, el año 1846, cursando sus estudios eclesiásticos en el Seminario de Burgos. Al terminarlos, por su gran humildad, se creyó indigno del sacerdocio y empezó la carrera de Derecho, que la hizo con tanto aprovechamiento hasta el doctorado como la eclesiástica. En Madrid ejerció el cargo de inspector en el Colegio de San Isidro, mientras hacía oposiciones á una auxiliaría de la Universidad de Salamanca, que le fué adjudicada, y al año siguiente, también por oposición, obtuvo la cátedra de Derecho canónico de la Universidad de Santiago, desde la que pasó, por concurso, á la de Granada. Allí hizo oposiciones á una canonjía del Sacro-Monte, ordenándose de sacerdote á los 40 años de edad.

Al ir cuotidianamente al Sacro-Monte, oía en una de las cuevas canturrear á varios niños que tenía recogidos por un módico estipendio una anciana á quien llamaban la maestra Migas.

Para un espíritu observador y un corazón generoso como el de Manjón, no pasó desapercibida la labor de aquella mujer y la conveniencia de ayudarla, y como lo pensó lo puso en práctica, y de esta sencilla manera, verdaderamente providencial, se crearon las escuelas del «Ave María», germen pujante que ha dado vida á infinitas escuelas é instituciones, entre otras las *Avemarianas*, de Valencia, y la célebre fundación escuela ó sindicato del cura de los Santos.

La enseñanza manjoniana es á base de la intuición sensible y discursiva, y las lecciones se dan al aire libre.

¡Escuelas al aire libre! ¿Pretender implantarlas en Burgos? Y, ¿por qué no?

En la Memoria que presenté yo como final de carrera, hablaba, como es natural, de la escuela, y como es natural, huyendo de las aglomeraciones infantiles en locales cerrados, donde necesariamente el aire es viciado, me fijaba en las escuelas al aire libre, y para ello, contando con nuestro clima, proponía prolongar las vacaciones de Navidad durante un mes ó dos más y alargar las clases durante el verano, los tres meses, Mayo, Junio y Julio, deliciosos para la escuela al aire libre, á los que podía añadirse el otoño, con sus melancólicos días de sol espléndido castellano.

Durante las vacaciones, en las expediciones de las cantinas escolares, puede decirse que los niños se trasladan á una escuela al aire libre, pero de ello disfrutan algunos, no todos los niños, y con las escuelas que yo imagino el bien sería por completo general.

Pero aunque la enseñanza manjoniana, principalmente, es al aire libre, esto no constituye su esencia; prueba que recientemente se ha inaugurado un grupo de esta clase de escuelas en Bilbao cuyas persistentes lluvias son peor factor que nuestro frío seco, y prueba que uno de los deseos más vehementes del insigne Manjón, es la implantación de sus procedimientos entre nosotros, y el venerable maestro sabe bien que aquí, en su tierra, las flores blancas son frías.

No detengamos, pues, nuestra fantasía y esperemos, que en un plazo más ó menos largo serán un hecho entre nosotros las enseñanzas manjonianas, llevando una satisfacción, un consuelo largamente esperado al corazón de un bondadoso y noble anciano que sueña con su Castilla.

MARÍA CRUZ EBRO.

LOS DEPORTISTAS

Un banquete

Anoche, en uno de los amplios comedores del Hotel «La Vascongada», y servido con el peculiar esmero que tanto acredita á los fondistas burgaleses, reuniéronse en fraternal banquete, organizado por el Club Ciclista Burgalés, la Junta directiva de esta simpática sociedad, los corredores que tomaron parte en la última carrera ciclista Burgos-Briviesca-Burgos y distinguidos amantes de los deportes y fundadores del Club Burgalés, recordando entre los reunidos á Elías Gómez, Santiago Moreno, Manuel Munguía, Eufrasio Vargas, José Gómez, Antonio Santidrián, Gregorio González, Félix Franco, Teresiano Vallejo, Isaac Carcedo, Fernando López, Justo del Río, Alberto Retes y los señores presidente y secretario del Club, D. Daniel Gutiérrez y D. Ignacio Arroyo, respectivamente.

Durante la cena reinó la mayor cordialidad y armonía, versando todas las conversaciones sobre futuros proyectos sportivos.

Los comensales elogiaron muy merecidamente el suculento «menú» servido por la acreditada fonda del amigo Ceferino Sol.

Realizábase este acto con el fin de celebrar, al mismo tiempo que los éxitos del Club, la entrega de los premios, lo que se efectuó con singular regocijo, y como burgaleses y deportistas la fiesta del Patrón de nuestra querida ciudad, San Lesmes Abad.

Hicieron uso de la palabra la generalidad de los reunidos, indicando atinadísimas orientaciones sobre futuros proyectos á realizar.

Hablaron también el señor presidente del Club D. Daniel Gutiérrez, D. Santiago Moreno, D. Isaac Carcedo, don Ignacio Arroyo y otros comensales, siendo todos aplaudidos y demostrando los grandes entusiasmos en defensa y progreso de los deportes.

Durante la fiesta recibióse un telegrama que los deportistas santanderinos enviaban, y que dice así:

«Peñacastillo Ciclo Sport» se asocia de corazón homenaje y envía fraternal abrazo para esa Sociedad. Presidente, *Dóriga*.»

También los deportistas burgaleses acordaron telegrafiar á sus queridísimos compañeros santanderinos, enviando cariñosos despachos á los señores presidentes del «Santander», «Peñacastillo Sport» y Asociación de la Prensa.

Los fotógrafos D. Martín Vivar y don Julián Fernández, que asistieron á esta fiesta, impresionaron al magnesio distintas placas en diferentes momentos del acto.

Fué, en resumen, un sencillo homenaje que los deportistas de Burgos llevaron á cabo ante los importantes acontecimientos del sport y grandes progresos de los deportes en general.

Por hoy basta, puesto que seguramente muy pronto tendremos otro acto de suma trascendencia relacionado con estos asuntos. Así sea.

P. DALIER.

TEATRO PRINCIPAL

La empresa de este Teatro, en vista del éxito alcanzado por la compañía de Matilde Moreno, ha tenido el buen acuerdo de prorrogar el contrato por otras seis funciones, celebrándose ayer la primera.

Púsose en escena la preciosa comedia de Benavente titulada *La escuela de las princesas*.

Ya era hora que figurase en los carteles alguna obra de este autor, á quien el teatro debe páginas bellísimas, pues desgraciadamente no son muchas las compañías que las incluyen en su repertorio.

La interpretación rayó á la misma altura que días anteriores y satisfizo plenamente al auditorio, que así lo dió á entender con sus aplausos.

Instrucción Pública

En la *Gaceta* de ayer se dice que la escuela unitaria de niños de Santa Cruz de la Palma (Canarias), distrito Norte, anunciada en el concurso general de traslado, no es la del distrito Norte, sino la que corresponde al distrito Sur.

—En el mismo periódico oficial se publica una Real orden, fijando normas y estableciendo la prelación en el orden con que cada alumno de la carrera del Magisterio ha de ser examinado en cada una de las asignaturas que la integran.

—Se nombra maestra sustituta de la escuela de Cameno, á D.ª Angela Marcos Fonturbel.

—Se ha concedido la pensión anual de 165 pesetas á D.ª Sabina Arciniega Diez, huérfana de D.ª Juana Diez González.

«EL FINANCIERO»

Sumario de los principales trabajos y secciones del núm. 1.139 de esta gran revista semanal:

El nuevo reglamento del Banco de España y la compraventa de valores por cuenta ajena, por Máximo D'Ayarvide; Breve reseña de la situación actual financiera y económica de la Gran Bretaña, por Leonard J. Reid; Las Cámaras de Comercio y el nuevo reglamento para las Juntas de Obras de puertos, por Carlos Derqui; Estado del trabajo industrial y de los mercados de combustibles, minerales y metales, por E. Alvarez Mendiluce; Mercados nacionales y Extranjeros, por J. García Arrate; Nuestras conservas en el extranjero, por Angel Bernárdez; Relaciones del Seguro, por Maritel Mallén; Bolsa de Madrid, por A. Pérez Camarero.

Crónicas extranjeras: Gran Bretaña, por S. Laborda; Italia, por Artemio Ferrario; Alemania, por Cornel Serr.

Crónicas regionales: Vizcaya, por Amadeo M. de Mendiluce; Murcia, por César Mariano Calderón; Haro, por R. Velázquez; Salamanca, por A. L. Sacristán; Lugo, por Antonio de Cora.

Texto íntegro del acta de la Junta general de accionistas de la Sociedad General Azucarera de España; Modificación de la ley del Timbre, Renovación de las Obligaciones del Tesoro. Decreto sobre subsistencias, Las Cámaras de Compensación, Impresiones de la semana.

Secciones de Ingeniería é Industria, Minería y Metalurgía, Ferrocarriles, Navegación y Construcciones Navales; Notas financieras y mercantiles, Pesca y Conservas, Seguros, Importación y Exportación.

Avisos oficiales, Juntas generales, Cotizaciones de valores nacionales y extranjeros, etc.

Oficinas y talleres: Paseo de Rosales, 62. Apartado, 469. Teléfono, 243 J, Madrid.

Delegado en Burgos: D. Amando Ceballos, San Juan, 3, 3.º

Crónica militar

Destinos

Han sido destinados:

Infantería.—Teniente, D. Juan de Ramos Mosquera, del regimiento de Lealtad, á desempeñar el cargo de ayudante de profesor en la Academia del Arma.

Suboficiales, D. Heliodoro Antolín Expósito, del regimiento de San Marcial, al de Africa.

D. Blas Bonacasa Rodrigo, del regimiento de Asturias, al de San Marcial.

Sargentos, Felipe Núñez Quintana, del regimiento Valencia, al de Lealtad.

Clemente Abajo Manso, del regimiento de Galicia, al de Lealtad.

José González Gallego, del regimiento de Lealtad, al batallón cazadores de Las Navas.

Valentín Montes González, del regimiento San Marcial, al de Lealtad.

Juan Pellicer Castelló, del regimiento Luchana, al de Lealtad.

Anastasio Sendino Arribas, del regimiento Lealtad, al batallón de Cazadores Las Navas.

Ramón Morales Vega, del regimiento San Marcial, al batallón de Cazadores Las Navas.

Teodoro Ausín González, del regimiento Lealtad, al de Ceriñola.

Guardia civil.—Alferez, D. Lorenzo Ruiz Val, ascendido, de la comandancia de Burgos, á la de Oviedo.

Intendencia.—Capitanes, don Luis Ulloa Macorrea, del Parque de Artillería y otros servicios de Burgos, á depositario de efectos de la fábrica de Artillería de Sevilla.

D. Juan Garnica Palou, de disponible en la cuarta región, á depositario de caudales y efectos del Parque de Artillería y de Transportes, Propiedades y Accidentes del trabajo de Burgos.

D. Bernardo Sanz Agero, de disponible en la primera región, á la sexta comandancia de tropas de Intendencia.

Alféreces, D. Enrique Palazuelos García y D. Fernando Capacete González, promovidos por Real orden de 9 del actual, á las oficinas de la Intendencia de la sexta región.

Auxiliar de segunda, D. Absalón Bernal Rodríguez, de disponible en la sexta región, al parque de Intendencia de Mahón.

Reclutamiento

Se ha dispuesto que le sean devueltas á D. Secundino Pereda de la Iglesia, vecino de Burgos, las 500 pesetas que depositó para reducir el tiempo de servicio en filas de su hijo Félix Pereda López.

—Se desestima la solicitud de Julio Diez Embí, recluta de la Caja de Burgos, en súplica de que se le exceptúe del servicio en filas.

Orden de la plaza

La revista de comisario del próximo mes de Febrero la pasarán mañana los Cuerpos de la guarnición en la forma acostumbrada.

El capitán médico D. José Segoviano, que habita en la calle de la Calera, número 51, prestará el servicio facultativo de plaza.

La guardia del principal estará á cargo del regimiento de infantería Lealtad.

Desde el día de mañana, de las nueve á las catorce horas, se efectuarán los pagos al personal que cobra sus haberes por la Pagaduría militar de la región.

DE SUBSISTENCIAS

En la Alcaldía

Cumpliendo un acuerdo de la Federación local de Sociedades Obreras, anteayer visitamos varios amigos al señor Cuesta con objeto de hacerle algunas reclamaciones relacionadas con la asistencia facultativa domiciliaria, y al mismo tiempo reclamar la baja en los precios de las subsistencias.

El señor alcalde estuvo muy deferente con nosotros, y nos manifestó que reconocía la justicia de lo que reclamábamos y procuraría atendernos, y respecto á las subsistencias, dijo que era el primer convencido de que la vida en Burgos era más cara que en ninguna otra población del orden de la nuestra; que se cansaba de imponer multas, y que lo único que notaba era la falta de ayuda en el pueblo, que, lejos de ayudar, entorpece su labor.

Nos citó un caso verdaderamente elocuente: de Vitoria vienen muchas veces á surtirse de ganado al mercado de Burgos y se da el caso de que allí venden la carne mucho más barata que aquí; es decir, que pagan embarque y demás gastos y todavía ganan aquellos industriales, lo que por lo visto no consiguen los burgaleses. ¡Estupendo!

El pan tampoco guarda relación con el precio del trigo, y aunque alguien haya dicho que esto no resuelve el problema, nosotros hemos de decir que no lo resuelve, pero ayuda á resolverlo, pues es el primer *manjar* que disfrutamos.

Las palabras del señor Cuesta nos han sumido en un mar de reflexiones.

Tiene razón. No hay pueblo. Es decir, sí, hay pueblo; lo que ocurre es que este pueblo no concede importancia al pan de sus hijos, no ve que en Burgos, donde los jornales son muy bajos, la vida es casi imposible, y que aprovechándose de esta indolencia, alguien se beneficia.

Ahora bien, señor alcalde y señor gobernador: lamentamos ese marasmo del pueblo, pero ¿no comprenden sus señorías que esto no puede ser, que no es suficiente imponer multas, que se pagan religiosamente, según nos decía el señor Cuesta, lo que demuestra que el negocio da margen para ello, sino que es necesario hacer algo más, obligar á vender á un precio prudencial, y que los intereses del consumidor queden más garantidos?

Señor Uceda: ¿Se ha enterado de la gestión tan plausible que realiza su compañero el gobernador de Soria? ¿Por qué no imitarle? El pueblo se lo agradecería.

Señor Cuesta: Sus energías en este asunto, que yo aplaudo, ¿no podría llevarlas hasta el extremo de clausurar varias lecherías *aguadas* en tercera y cuarta vez; obligar, así, obligar á harineros y panaderos á no comerciar con el hambre del pueblo, y á los carniceros que expliquen ese enigma de Vitoria, que apuntado queda?

Y tú, pueblo, ¿tan poco te cuesta ganar el dinero que otros se llevan malamente; no tienes un minuto para pensar en esto?

Autoridades y pueblo tienen la palabra.

M. SANTAMARÍA HERAS.

LIEBRES Y GALGOS

Casi estamos por jurarte, lector amable, que todos los galgueros poseen en alto grado una ingenuidad respecto á la caza; ingenuidad que bien pudiera resultar característica en los aficionados á esta clase de sport.

Porque, cuidado que un día y otro, y ciento, y siempre, equivocándose respecto al lugar donde se hallan las liebres y no convencerse, vamos, es como para creer en el microbio galgueril.

La escena se repite de la misma manera. Si han saltado varias rabonas en las tierras, por ejemplo, exclama cada uno muy ufano: Ya lo había dicho yo antes de empezar. Hoy están en las tierras. Pero, si después de un par de horas de registrar las tierras no se ha dado con las rabonas, empiezan los galgueros á decir: Si eso ya lo sabía yo, y lo he anunciado antes de empezar: hoy no están en las tierras.

El caso es que así siempre aciertan y aun se lo creen, que es lo más curioso.

Claro está que alguna vez ocurre lo del pasado domingo, que registramos tierras, miramos brezales, trepamos lindes, subimos laderas y solamente pudimos echar tres liebres en todo el día; y gracias que las tres se colgaron, que si no hubiera sido divertidísimo hasta no más.

Y que, desde luego, las liebres no estaban en el terreno recorrido, porque cazamos con todas las de la ley. Y no estaban las liebres por la razón de que allí no hay liebres; razón perogrullesca, pero convincente. Abundan más en los términos de Quintanapalla y Olmos que en el de Fresno, donde estuvimos.

Aparte que, como llevamos muertas más de ciento cincuenta, desde luego que cada día escasean más. Están rallillas, como dicen los del pueblo.

Por otra parte, habrá ya que dejar de cazar pronto, pues las liebres están en época de célo.

Algún amigo nos ha preguntado qué hay de las apuestas concertadas, y á eso respondemos que la madrina (aparato para soltar dos perros á la vez) se pidió á Madrid, y aquí se halla, pero que ya está temporada no se usará. Esperemos hasta Octubre, aunque alguien piense: Si tan larga me la fías...

En cambio de eso sabemos que probablemente (no nos atrevemos á asegurar nada) irán dos perras de Burgos á la corte á disputar la copa de «El Goloso», en la famosa cacería anual.

Si se confirma esta noticia—y nosotros lo deseamos vivamente—, estamos seguros de que dichas perras han de quedar en buen lugar.

Y pudiera servir también el viaje á Madrid para mejorar la raza de galgos que aquí poseemos, cruzando precisamente esas dos perras y la «Morita» con algún galgo de pura sangre inglesa.

De otro modo la raza no tendrá más remedio que decaer, por hallarse todos casi con la misma sangre.

Acerca de este extremo sabemos que los galgueros son de la misma opinión y piensan hacerlo.

Pero que no se quede todo en proyectos...

CARDIEL.

LOS BURGALESES

En Guipúzcoa.-En Alava

Con el más fraternal de los saludos correspondemos á la felicitación que por el nuevo año nos dirige el «Centro Burgalés» de San Sebastián, cuya Junta directiva se halla constituída en la siguiente forma:

Presidente de honor, D. León Pérez.

Junta directiva para 192 :

D. Simón Alonso, presidente.

D. Pedro Nogal, vicepresidente.

D. Carlos Marín, secretario.

D. José Yela, tesorero.

D. Victoriano Fernández, contador.

D. Eribaldo Pérez, bibliotecario.

D. Eusebio Martín, D. Cecilio Vallejo, D. Luis Valdivielso y D. Vicente Moneo, vocales.

Comisión económica:

D. Joaquín González, presidente.

D. Luis García y D. Esteban Peña, vocales.

Comisión de gobierno interior:

D. Federico C. Barbadillo, D. Cirilo Arnáiz y D. Aniceto Gozalo.

Comisión de cultura, beneficencia y festejos:

D. Toribio Medina, D. Claudio Campomar y D. Eliseo Fernández.

Comisión de locales:

D. Patricio Guilarte, D. Esteban Obispo y D. Tomás Gutiérrez.

* * *

Nuestros queridos paisanos residentes en Vitoria conmemoraron ayer la festividad de San Lesmes con gran entusiasmo, y del cariño que sienten por la Patria chica son reflejo los telegramas siguientes:

«DIARIO DE BURGOS:

»Colonia burgalesa Vitoria, solemnizando fiesta Patrón, saluda paisanos conducto suyo.—*Ortega*, presidente.»

«Presidente Diputación:

»Burgaleses Vitoria, solemnizando fiesta San Lesmes, envían cariñoso saludo pueblo querido conducto suyo.—*Ortega*, presidente.»

«Alcalde de Burgos:

»Colonia burgalesa Vitoria, reunida banquete fiesta Patrón, envía afectuoso saludo tierra de sus amores.—*Ortega*, presidente.»

En la Universidad Pontificia

El 29, fiesta de San Francisco de Sales, celebró esta Universidad Pontificia de San Jerónimo el onomástico de su digno rector M. I. Sr. D. Francisco Bou Cucala, siendo incontables las felicitaciones que recibió con este motivo.

Por la tarde, reuniéronse en velada íntima y fraternal los dos Seminarios, de San José y San Jerónimo, y un numeroso grupo de sacerdotes.

En esta velada, presidida por el agasajado, el seminarista Echevarrieta cantó primorosamente el «Ave María», de Gounod; Julio Luengo Mayoral puso su corazón juvenil, empapado en poesía, en un admirable discurso de saludo al señor rector; el tan celebrado poeta Zamora (de San José) declamó con mucho arte unas quintillas chispeantes de gracia y de afectos sinceros, alusivos al acto; y el cuadro dramático de San Jerónimo representó con gran vis cómica las zarzuelas «Isidrín» y «La reja de la Dolores ó La apoteosis del canguis». El orfeón de San José cantó con gusto y afinación una obra titulada «En la ciudad del Cid».

El agasajado señor rector, compelido por los insistentes ruegos de los asistentes, improvisó una acción de gracias repleta de afectos, consejos y de flores primorosas del jardín de Levante, que los seminaristas aceptaron con estruendosos aplausos y delirantes aclamaciones.

X.

CAJA DE AHORROS DEL BANCO

CRÉDITO DE LA UNION MINERA

BURGOS

INTERESES QUE ABONA

4, 4'25, 4'50, 5, 5'50 y 6 por 100, libres de todo impuesto

M.E.C.D. 2017

Burgos hace 30 años

Del DIARIO DE BURGOS correspondiente al martes 31 de Enero de 1893

Teatro.—Compañía Carreras.

Función para esta noche: *Robinson.*

—Ha subido al Cielo, á los dos años y medio de edad, María del Carmen Arregui Cecilia, hija de D. Emiliano y D.ª Carmen.

—Habiendo cesado en 31 de Diciembre último de hacer operaciones la casa de préstamos de la calle de San Juan, á cargo de D. Gabriel Manso, se participa á los que tengan empeños pendientes, con el fin de que pasen á retirarlos antes del término del contrato.

—Los bailes del barrio de San Lesmes han estado animadísimos, tanto el de la calle de la Puebla, como el del Morco.

En este último lucieron su habilidad el dulzainero Volata y el célebre redoblante Chirola.

Esta noche acudirán á otra casa particular, donde, además de la caja, tocará Chirola las castañuelas, con la maestría con que sabe hacerlo.

—Los balcones del Círculo tradicionalista aparecen hoy cubiertos con negros crespones, con motivo del fallecimiento de D.ª Margarita de Borbón.

—En virtud de acuerdo del Ayuntamiento, mañana, á las once, se celebrarán en la iglesia parroquial de San Lesmes Abad solemnes exequías por el alma del egregio poeta D. José Zorrilla, hijo adoptivo de esta ciudad, oficiando de pontifical el señor arzobispo.

—En Oña ha contraído matrimonio con una señorita de dicha localidad, el tenedor de libros de la Diputación provincial, D. Claudio González.

—Un grupo de 170 obreros del coloño se manifestó en queja ante el aparejador de obras del Ayuntamiento, solicitando el jornal de cinco reales diarios, en vez de cuatro, que es el que perciben.

El señor Bárcena consiguió calmar los ánimos.

—Anoche falleció D.ª Petra Grande, esposa del industrial D. Ramón Lozano.

JUNTAS

LA FILARMONICA

La junta general de la Filarmónica reunida ayer, aprobó la Memoria y cuentas del año 1922 y renovó la directiva.

De la Memoria y cuentas se deduce la floreciente situación de la sociedad, la cual ha pasado, de 5.000 pesetas de recaudación (en números redondos) del año 1915, á 16.000 en 1922, y de menos de cien inscripciones en dicho año 1915, á 360 (entre socios é hijos de socios) que tiene en la actualidad.

La Junta directiva para el año 1923 (después de haber sido reelegidos los señores á quienes correspondía cesar) quedó como sigue:

Presidente, D. Tomás Alonso de Armiño.

Vicepresidente, D. Buenaventura Conde.

Tesorero, D. Jesús María Ordoño.

Secretario, D. Modesto Díez del Corral.

Vocales, D. Carlos Duquesnay, don Dámaso Sanz, D. Juan Antonio Gutiérrez Moliner, D. Bonifacio Gil Baños y D. Angel Chain.

La directiva empieza el año con un estado económico muy satisfactorio, aún después de haber satisfecho por completo los cuantiosos gastos que ha supuesto la adquisición del magnífico piano Pleyel (tan ponderado por cuantos artistas lo tocan), cuya circunstancia, unida á la buena voluntad de dicha Junta, ha de traducirse en beneficios artísticos, para bien de la cada vez más entusiasta afición musical burgalesa.

Ecos de sociedad

En Cerezo de Riotirón falleció ayer, á los 68 años de edad, la señora D.ª Sabina Fresno González, viuda de San Millán y madre de nuestros queridos amigos D. Fortunato, D. Floriano y doña Angeles, el primero secretario de aquel Ayuntamiento, y el segundo, veterinario de la misma localidad.

Reciban éstos y demás apreciable familia la expresión de nuestro sentimiento por tan dolorosa pérdida.

***

Copiamos de *A B C:*

«El cardenal Benlloch está siendo obsequiadísimo durante su estancia en la corte.

Además del almuerzo celebrado en su honor en casa de los condes de Romanones, también ha sido invitado por el nuncio apostólico de Su Santidad, monseñor Tedeschini.

Ayer almorzó en casa de los condes de Creixell, y hoy en la del ex presidente del Consejo señor Sánchez Guerra.»

***

Esta tarde, en el rápido, ha llegado á Burgos el Emmo. Sr. Cardenal Benlloch, quien trae la protección de Su Majestad el Rey y del Gobierno para los primeros misioneros que saldrán en breve del Pontificio y Real Seminario de Misiones Extranjeras de Burgos para la región del Sinú (Colombia).

En la estación le esperaban los señores capitán general, obispo auxiliar, varios canónigos, los superiores de ambos Seminarios y amigos particulares.

***

Su Eminencia Reverendísima, el Cardenal Benlloch, ha agraciado con la bignidad de Maestrescuela de la Catedral de Burgos, vacante por defunción de D. Eugenio Mourelo (q. e. p. d.), al Ilmo. Sr. D. Hermenegildo Martínez Marco, secretario de Cámara y Gobierno del Arzobispado y Arcediano de la Catedral de Calahorra.

Según nuestras noticias, tomará posesión el día 2 de Febrero, aniversario de la consagración episcopal del cardenal Benlloch.

Nuestra enhorabuena.

Teatro Principal

Compañía dramática española Matilde Moreno-José Romeu

Mañana jueves, á las seis y media de la tarde (3.ª matinée del segundo abono) y á las diez de la noche, la comedia en tres actos, de los hermanos Quintero

El genio alegre

LOS BANCOS

Crédito de la Unión Minera

No necesitamos comentar el éxito alcanzado en 1922 por la Sucursal en Burgos del Crédito de la Unión Minera, porque sobrado elocuentes son las cifras del balance que el sábado publicamos.

Pero de entre esas operaciones, en progresivo aumento, que demuestran la confianza que el público dispensa al Crédito y el arraigo que este establecimiento ha logrado ya en Burgos, se destaca un dato de sumo interés para nuestra provincia, porque prueba una certera orientación para compenetrarse con lo que es elemento vital de la misma.

Nos referimos á los préstamos especiales á los labradores, establecidos en Noviembre de 1922, y de los cuales se han concedido 53, por un total de pesetas 97.475.

Nota simpática es esta, porque proteger á la Agricultura, es fomentar el Comercio y la Industria en general, puesto que aquella es la base de toda riqueza.

El movimiento total de la Sucursal, que en 1921 fué de 179.268.622'04 pesetas, alcanzó en 1922 la cifra de pesetas 506.575.797'56. ó sea un aumento de 327.307.175'52 pesetas.

Tal resultado acusa una inteligente dirección y un bien probado celo del personal que, tomando ejemplo de su gerente, D. José García Alía, trabaja por la prosperidad del Crédito de la Unión Minera como en cosa propia.

Nuestra felicitación, pues, más cordial para nuestro excelente amigo García Alía y demás funcionarios del Banco, sin olvidar á los agentes de la provincia, que en el éxito tienen parte, y muy especialmente los gerentes de las sucursales de Aranda, Briviesca y Medina de Pomar, D. Jesús del Pino Hurtado, D. Desiderio Gómez y D. Everardo Montiel.

A. E. G. Ibérica de electricidad

Alternadores, dinamos, motores

MAQUINARIA Y MATERIAL ELÉCTRICO

Flexible, interruptores, portalámparas, etc.

Electrificación de saltos de agua

PROYECTOS Y PRESUPUESTOS GRATIS

LÁMPARAS «EGMAR» y «NITRA»

Representantes en Burgos y provincia:

CENTRO DE REPRESENTACIONES

Espolón, 32, bajo. Teléfono 415.

UN ADIOS A LOS BURGALESES

El R. P. Víctor Elizondo, S. J., tras infatigables trabajos é insignes triunfos misionales acaba de embarcarse en Barcelona con rumbo á los Estados Unidos, para de allí dirigirse á su amadísima misión de Anhwei (China).

No contento con haber estado los pasados años al frente en España de gran parte de la ciencia misional, de la propaganda misional, y de muchas Asociaciones y actividades misionales, ha instado tanto á los superiores para que le dejen emplear sus energías extraordinarias en obras y empresas directamente misioneras, que conforme á sus deseos, su labor misional pasa ya á ser francamente misionera, y de esperar es, dadas sus cualidades por todos reconocidas, que si sus obras, empresas, fatigas y sacrificios misionales nos habían admirado á cuantos tuvimos el consuelo de conocerle, ahora su vocación, sus empresas, sus fatigas y sus sacrificios misioneros no desmerecerán en nada de sus pasadas y brillantísimas campañas.

A los 36 años de su edad y 19 de religioso, Jesucristo Nuestro Señor le ha aceptado su oferta sacrificio, y le ha agregado á la legión de los héroes activos del apostolado católico.

¡Oh qué bello ideal de grandeza—escribía pocos días antes de partir de Burgos—para despertar santos fervores y nobles entusiasmos en corazones y almas ávidas de sacrificarse por Cristo y por la Iglesia, y de colaborar con Cristo en la obra divina del apostolado!

Conténtense los que quieran con rendir á los pies de Cristo 21.000.000 escasos de almas. Obra grande, sin duda, en que para atraer á los huídos, enfervorizar á los tibios, y santificar á los fervorosos, tendrían mucho que hacer 44.000 sacerdotes y 60 obispos, aunque los obispos fueran Pablos y los sacerdotes Javieres.

Pero no parezca extraño que haya quienes se dejen arrebatar en alas de un idealismo sano y santo á regiones lejanas, donde en primer lugar, el campo de cultivo es inmenso. ¡21.000.000 para 44.000 sacerdotes! ¡Tal es el caso de España! Con 25.000.000 nos brinda á 44 sacerdotes el Anhwei, que es, puede decirse, un rinconcito de la China y la China toda con 470.000.000, más de la cuarta parte de la humanidad. ¡La humanidad ganada toda para Cristo en cuatro golpes!

. . . . . .

Dichoso de quien así se siente enardecido por el amor á las almas.

El P. Elizondo, al partir de España, sólo siente el haber dejado sin su último adios á almas muy amigas.

Nos escribe encarecidamente desde Barcelona que, pues á última hora circunstancias inesperadas le obligaron, muy contra su voluntad, á cambiar y adelantar su proyectado itinerario Burgos-Cadiz, despidamos en su nombre, desde estas columnas, á tantos nobles corazones, buenos amigos, amables conocidos é insignes bienhechores como ha dejado en Burgos y á los que había pensado despedir íntima y personalmente en su paso para Cádiz. Pero el hombre propone y Dios dispone. Dios exige á las almas grandes sacrificios completos.

Ofrezcan nuestros lectores una oración y un recuerdo por el feliz apostolado de tan amado Padre.

. . . . . .

¡Adios! Guarde tu nave entre las olas
la Virgen, como Reina de la mar,
y te guíe cantando barcarolas
el angel tutelar.
Irán nuestras fervientes oraciones
cual blanda brisa de la nave en pos,
hasta que á iluminar ciegas naciones
te lleve salvo Dios.

Y.

NOTICIAS

El comisario regio del Consejo provincial de Fomento, Ilmo. Sr. D. Francisco Fernández Villa, ha tenido la atención, que mucho agradecemos, de remitirnos dos ejemplares del discurso pronunciado por D. Obdulio Fernández, catedrático de la Universidad Central, en la solemne apertura de la Exposición Agrícola, celebrada en esta capital en el mes de Septiembre.

Los días 24, 25 y 26 de Febrero se celebrará en Villadiego la feria de San Matías, para toda clase de ganados, frutos y demás productos del país.

A partir del día 1.° de Febrero próximo, queda abierta la cobranza de todas las contribuciones en la zona de esta capital, que será intentada á domicilio hasta el día 25, pudiendo los contribuyentes que no satisfagan sus cuotas á la presentación de los recibos, efectuarlo en la oficina de la Recaudación hasta el último día del mes.

Noches pasadas se declaró un incendio en el pueblo de Quintanilla Cabrera, siendo pasto de las llamas dos pajares y dos casas, con los piensos y enseres que contenían.

Las pérdidas se calculan en 8.000 pesetas y el siniestro se cree casual.

TIENDA ASILO.—Se han suministrado 316 raciones en la comida de mediodía y 115 en la cena de anoche.

Una señora caritativa ha hecho un donativo de 10 pesetas en memoria de su finado esposo (d. e. p.)

La señora D.ª Carmen Abad Rosales, viuda de Astorza, nos comunica que se ha hecho cargo de la expendeduría de Tabacos núm. 2 (Correos). Quedamos muy agradecidos á su atención y á sus ofrecimientos.

La expendeduría de la calle de San Pablo ha sido concedida á la señora D.ª Luisa Almendres, viuda de D. Augusto Escolar.

Ayer tarde se declaró un incendio en la casa núm. 48 de la calle de Fernan González, donde el día 28 se inició otro, quemándose parte de dos vigas de una cocina.

Fué sofocado poco después por el aparejador de obras municipales, bomberos y guardias.

El señor gobernador civil ha impuesto 100 pesetas de multa á un menor de edad por conducir un autocamión, no estando autorizado para ello.

La policía ha puesto á disposición del juzgado á dos individuos que penetraron en una taberna, hicieron 3'50 pesetas de gasto y se negaron á pagar esta cantidad.

El señor gobernador civil ha recibido el siguiente telegrama del jefe de la estación de Miranda de Ebro:

«*Miranda 30.*—(17 h.)

Sobre las 16'30 fué arrollado al pie de la cabina de clasificación por tres vagones lanzados por la maniobra por la vía titulada «Lomo de asno» el obrero temporero de la vía Eusebio Lara, casado, de 28 años de edad, falleciendo en el acto».

Desde mañana, 1.° de Febrero, quedará abierto al público, en la calle de San Juan, número 72, el establecimiento de Leovigildo Gutiérrez, antiguo dependiente de la Cooperativa Obrera, con todos los artículos del ramo de comestibles en las mejores condiciones, tanto en lo que afecta á la bondad de los mismos, como en los precios, que han de ser de verdadera competencia.

Deseamos al señor Gutiérrez prácticos negocios en su establecimiento.

Entre los prisioneros rescatados en Africa figura el capitán del regimiento infantería de Melilla, D. Macario Báscones Hidalgo, que perteneció al regimiento de San Marcial.

Almejas y gambas se reciben mañana en el «Bar Burgalés».

Ningún enfermo del estómago ó intestinos, por crónica y rebelde que sea su dolencia, debe desesperarse. Muchos son los que han consultado con notabilidades médicas de París, Londres, Berlín, New-York, Roma y Madrid, sin encontrar alivio, y apenas su médico les ha recetado el Elixir Estomacal de Sáiz de Carlos. han recobrado la salud con su uso, largos años perdida.

Salón Parisiana

Empresa Fraga (S. A.)

Mañana jueves, funciones de cinematógrafo y varietés, á las siete y á las diez de la noche, con rebaja de precios.

Ultimos días de actuación de la genial cancionista

EMILIA BRACAMONTE

Todos los días cambio de programa.—Selectísimo repertorio.

ESTRENO de los 7.° y 8.° episodios de la extraordinaria serie titulada

La senda del terror

Butaca, una peseta : : General, 0'30

Consulta ortopédica

Don Jerónimo Farré Gamell

ORTOPÉDICO

DE LA FACULTAD DE MEDICINA DE MADRID

Hernias (QUEBRADURAS), cualesquiera que sean su volumen y antigüedad, incluso las gravísimas que se presentan de nuevo después de operadas, se combaten eficazmente y se curan en la mayoría de los casos, por medio de los aparatos de nuestra invención.

Las deformidades del *cuello, espalda* y *piernas*, sean de origen raquítico ó tuberculoso, se corrigen totalmente, y los niños de la primera y segunda infancia que á consecuencia de una parálisis infantil no pueden andar sin el apoyo de muletas, logran prescindir de ellas merced á nuestro tratamiento.

APARATOS ESPECIALES de nuestra invención para el riñón movible y para el descenso leve de la matriz.

Piernas artificiales sin tutores laterales de acero, con pies de caucho esponjoso, dispuestos de modo que, prescindiendo de toda clase de enlaces, piezas y resortes supletorios, imitan los movimientos del pie natural, con patente de invención en las principales naciones del mundo.

Consulta en BURGOS: HOTEL NORTE Y LONDRES, de once á una y de tres á seis, fijamente todo el día 9 y la mañana del 10 de cada uno de estos meses: Febrero, Abril, Junio, Agosto, Octubre y Diciembre.

Para todos los casos es necesaria la presentación personal del enfermo.

En Madrid, en su Gabinete Ortopédico, calle de Juan de Mena, 23, 1.°

Diario de Avisos

Notas religiosas

SANTOS DE MAÑANA:

Santos Cecilio, Ignacio, Brígida, Efrén, Severo, Pablo, Veridiana, Pionio.

CULTOS:

Catedral.—Festividad de las Candelas.

Mañana, á las tres, vísperas solemnes.

En la capilla del Condestable á las cuatro y media.

Santa Agueda.—Solemne novena en honor de la Santa Titular, á las seis de la tarde.

Salesas.—Mañana, primer jueves de mes, de cuatro á cinco de la tarde, tendrá lugar el ejercicio de la Hora Santa, estando á cargo del R. P. Ignacio María Aramburu, terminándose con una solemne reserva.

Boletín Oficial

El número correspondiente al día de hoy contiene lo siguiente:

Gobierno civil.—Participando que se ha desarrollado la viruela en el ganado lanar de Revillarruz, Salas de los Infantes y Castrillo Solarana, y que ha desaparecido la que padecía el de Hontoria de Valdearados y Piedrahita de Muñó.

Autorizando á los alcaldes de Escalada y Fresneda para que puedan emplear la estricnina contra los animales dañinos del 2 al 17 de Febrero.

Circular ordenando á los alcaldes que, sin demora ni excusa alguna, remitan á la mayor brevedad, á la Comisaría Regia de Fomento certificaciones de las personas que constituyen las Juntas locales de defensa contra las plagas del campo.

Anunciando que se instruye expediente de incompatibilidad al concejal de Aguas Cándidas D. José Fernández.

Tesorería de Hacienda.—Anunciando el cobro de las contribuciones.

Sección administrativa de primera enseñanza. — Anunciando vacante la suplencia de la escuela nacional de Pedrosa de Tobalina.

Servicio de Higiene Pecuaria.—Estado demostrativo de las enfermedades infecto contagiosas que han atacado á los animales domésticos de esta provincia en el mes de Diciembre.

Providencias judiciales y anuncios oficiales.

Hacienda

Libramientos para mañana:

D. Adolfo Rodríguez, D. Fernando Carbó, D. Isaac Aragón, D. Gabino Rico, D. Victorino Sáez, D. Antonio Yarto, D. José Antón, D. Teófilo Rojo, D. Epifanio Fernández, D. Senén García, D. José Zayas, D. Andrés Guillén, D. Félix Castañeda, D. Manuel Peiteado, D. Isidoro Arroyo, D. Luis Pereda, D. Martín Donazar, D. Emerico Salas, D. Félix Vargas, D. Plácido Azcona, D. Félix Miguel D. Félix Carreño, don Félix Tartas.

D. Julio Reyero, D. Juan Revilla, don Francisco J. Gil, D. Santiago Alvarez Martín, D. Lorenzo Izquierdo, administrador de Correos, D. Pascual Retes, D. Lorenzo García Casado, D. Gonzalo Gil-Delgado, D. Luis Román, D. José Villamor, D. Vidal Tablado, D. Manuel Arribas, D. Rafael Dorao, D. Alberto Manero, D. Ignacio Vallejo, D. Fernando Pastrana, D. Juan Díez, D. Cecilio Martín, D. Pedro Alfaro, D. Enrique Martín.

Consultorio Médico Municipal

Consultas para el 1 de Febrero:

Medicina y Cirugía, de once y media á una.

Nota.—Es imprescindible la presentación de la cartilla.

Audiencia

Señalamientos para el día 1:

AUDIENCIA PROVINCIAL

Juicio oral procedente del juzgado de Villarcayo, contra Elías Calle y otros, sobre lesiones; ponente, señor Valeiras; defensor, Licdo. Gómez; procurador, León; secretaría del Licdo. Mena.

Casa de Socorro

Asistencias prestadas:

Visitación Santa Olalla, de 2 años; contusión en el codo izquierdo.

Registro civil

Defunciones.—Encarnación Maté Ibáñez, de Burgos, seis meses, San Cosme, 12; Sofía Coicoechea Serrano, de Burgos, 3 años, barrio del Hospital del Rey; Petra Isla Marañón, de Medina de Pomar, 71 años, Hermanitas de los Pobres; Benita Carmen Calzada Saez, de Burgos, 2 años, barrio del Hospital del Rey; Marcelino Pérez Pérez, de Quintanilla Sobresierra, un mes, Casa provincial; Eugenio Baranda Ferronez, de Céspedes, 83 años, Casa provincial.

Nacimientos.—Lesmes Mamolar Sopeña, Julián Porras Pardo, José Castañeda Sancho.

Matrimonios.—Don Isidoro Martín Bernal, con doña Jesusa Vivar Santa María, mañana, á las diez, en San Lorenzo.

Don Tiburcio López Juez, don doña Josefa Madulga Jimeno, el día 2, á las ocho, en San Gil.

Estado del tiempo

Observaciones meteorológicas del Instituto en el día de hoy:

Barómetro.—A las ocho de la mañana, 699'6; á las cuatro de la tarde, 699'1.

Temperaturas.—Máxima sombra, 8'8; mínima sombra, 1'0.

Dirección del viento.—A las ocho de la mañana, NE.; á las cuatro de la tarde, N.

Mercados

Castrogeriz 30.—En el mercado de este día han regido los siguientes precios:

Trigo blanco, 68 reales fanega; rojo, 67; centeno, 50; cebada, 37; habas, 64; yeros, 72; avena, 30.

Patatas, 9 reales arroba.

Se ha vendido una partida de seis mil fanegas de trigo á 69 reales las 92 libras, en panera.

USAD JABÓN

CHIMBO

Es el mejor jabón para el lavado de ropa.

Pedidlo en todos los sitios y exigir siempre la marca estampada en el trozo.

Antigua Jabonera Tapia y Sobrino (S. A.)—Bilbao

Información telegráfica y telefónica

Servicio especial del DIARIO DE BURGOS

Primera conferencia

Madrid.—3'20 t.

Nuevo presidente de la Audiencia de Burgos

La *Gaceta* publica hoy lo siguiente:

Nombrando presidente de la Audiencia territorial de Burgos á D. Pedro Sanz Baranda.

—Idem íd. de la de Granada á don Pedro Crente.

—Idem íd. de la de Coruña á D. Antonio Cotta.

—Designando para representar al ministerio de Hacienda en la Junta Central de Abastos á D. Ricardo Rosa Ruiz.

—Suspendiendo los exámenes para ingreso en la Escuela de Ayudantes de Obras Públicas.

Fallecimiento

Ha fallecido la señora viuda de Montero Ríos, madre política del jefe del Gobierno.

Weyler

El capitán general señor Weyler publica una carta en la Prensa rectificando la afirmación de que el Estado Mayor Central sea el responsable de las operaciones en Marruecos.

Dice que presentó la dimisión de presidente de dicho organismo porque todos los ministros de la Guerra obraban por impulso propio.

Entiende que debe reorganizarse el Estado Mayor Central y el minieterio de la Guerra.

El voluntariado

El ministro de la Guerra ha conferenciado con el teniente coronel del Tercio señor Valenzuela, sobre el voluntariado en Marruecos.

De Cartagena

CARTAGENA.—Se ha celebrado un mitin de comerciantes é industriales, acordando pedir al Gobierno que en el plazo de dos días desaparezcan las multas que les han impuesto los investigadores de Hacienda, y que oscilan entre 2.000 y 25.000 pesetas.

De no acceder á ello, el cierre será general y se darán de baja en la contribución.

Abd-el-Krim

MELILLA.—Asegúrase que Abd-el-Krim no aceptará el protectorado, pero consentirá á las Compañías mineras que exploten los yacimientos de Alhucemas.

Hablan los rescatados

MELILLA.—Los ex prisioneros refieren que cuando estallaron los sucesos de Julio un soldado de ingenieros recibió orden, como sus compañeros, de evacuar Kandussi, pero se negó á ello y continuó disparando su fusil contra los rifeños.

La posición fué incendiada, pereciendo abrasado el valiente soldado.

El capitán Luque y dos oficiales, que se encontraban destacados en Yebel Kudia se negaron también á abandonar la posición y perecieron con los soldados que mandaban.

La instrucción de reclutas

El *Diario Oficial del Ministerio de la Guerra* publica hoy una Real orden sobre la instrucción de los reclutas.

Consta de 18 artículos.

La instrucción estará sujeta á las reglas vigentes.

Las prácticas de los individuos estarán dirigidas por un capitán.

La instrucción teórica se sustituirá por lectura y explicación, encomendadas á oficiales.

Cuando sean destinadas las fuerzas á filas realizarán frecuentes ejercicios.

El servicio interior de las guarniciones se reducirá para atender á la enseñanza.

Esta se fija en cinco meses para los cuerpos montados y en cuatro para la infantería.

Los destinados á Africa estarán 20 días agregados á los cuerpos de la península, donde recibirán una instrución abreviada.

Los soldados de cuota que se hallen en segundo y tercer año se incorporarán á cuerpo en la época en que realicen prácticas.

Se realizarán ejercicios combinados, dirigidos por generales de brigada.

Los capitanes generales procurarán dar exacto cumplimiento á esta disposición.

Noticia falsa

Se ha desmentido la noticia del fallecimiento del maestro compositor don Jerónimo Jiménez, que se halla en grave estado.

El Rey á Alicante

S. M. el Rey ha llegado á Alicante, saliendo seguidamente para Guardamar.

Echevarrieta

Ha llegado á Madrid don Horacio Echevarrieta, conferenciando seguidamente con el señor Alba.

Gratitud

El presidente de la Asociación de la Prensa, señor Francos Rodríguez ha recibido el siguiente telegrama del prisionero rescatado sargento D. Francisco Vasallo:

«Enterado por periodistas en el *Antonio López* presenciaron el rescate de los prisioneros de las bondades tenidas en informaciones Prensa sobre mi ac-

M.E.C.D. 2017

EL CENTRO.-Gran peluquería

Plaza Mayor, 4 :: Teléfono núm. 244
(junto al Círculo de la Unión)

Ultimos adelantos en aparatos de desinfección.—Masaje eléctrico á rayos violeta.—Chamuscador eléctrico parael pelo.—Secador eléctrico para el lavado de cabeza.

tuación con los prisioneros, se lo agradezco con toda mi alma y le saludo al recobrar mi libertad.—Francisco Vasallo.»

Las elecciones

Afírmase que el Gobierno tiene el propósito de celebrar las elecciones de diputados á Cortes antes que las provinciales.

Entierro de un rescatado

MELILLA.—Se ha verificado el entierro del soldado del regimiento de Ceriñola, Vicente Estévez Asensio, que falleció á bordo del *Antonio López*, poco después de ser rescatado.

El féretro iba envuelto en la bandera nacional y asistieron al acto representantes del alto comisario, general Navarro, regimiento de Ceriñola, Tercio infantería y de la Junta de arbitrios.

Presidió el general Aldave y acudieron numerosas personas de todas las clases sociales.

***

Segunda conferencia

Madrid.—5'20 t.

De Gracia y Justicia

S. M. el Rey ha firmado los siguientes decretos:

Rehabilitando el título de marqués de Torre Hermoso á favor de D.ª María de los Ángeles Muguiro.

—Nombrando canónigo de Valencia á D. Romualdo Vidal Tudela.

—Promoviendo á deán de la Catedral de Plasencia á D. Miguel Julio Vilaplana.

—Indultando de la mitad de la pena que les falta por extinguir á Manuel Fernández, Diego Quintana y Felipe Barjeta.

La alta comisaría

La Libertad, órgano como es sabido del señor Alba, inserta hoy un suelto desmintiendo la noticia publicada por algunos periódicos, que aseguraban que el señor López Ferrer iba á ser nombrado alto comisario de España en Marruecos.

Dice que aparte de reconocerse la aptitud y relevantes condiciones que dicho señor reune, el Gobierno no ha pensado en que abandone la secretaría de la alta comisaría, en cuyo cargo puede realizar una labor meritísima.

De Barcelona

BARCELONA. — Se ha encargado de continuar la instrucción del expediente por la suspensión de pagos del Banco de Barcelona, al juez del distrito de la Lonja.

—En el coliseo Goya se ha celebrado un «meeting» de empresarios de teatros, que presidió el representante en Cataluña de la Sociedad de Autores.

Hablaron éste, D. Luis Gabaldón y el señor Meana, abogando todos por que se llegue á una fórmula de armonía y desaparezcan los impuestos.

Un Congreso de Ciencias

SALAMANCA.—Ha marchado á Madrid la comisión organizadora del Congreso de Ciencias que se verificará en esta capital en el mes de Junio.

Visitará al ministro de Instrucción Pública, al doctor Carracido y á otras personalidades, para darles cuenta de los trabajos realizados.

El acta del rescate

MELILLA.—El acta del rescate de los redimidos ha sido extendida por el notario moro Ben Selani y está firmada por testigos de ambas partes.

Abd-el-Krim se negó á firmarla.

El célebre moro «El Pajarito» dijo que la firma no servía para nada, sino el triunfo que habían conseguido.

De Estado

El señor Alba ha declarado que ha constituído un verdadero error en Marruecos alternar los procedimientos de guerra con la política de atracción.

Añadió que el actual Gobierno seguirá el protectorado civil, porque la realidad así lo ha demostrado.

Se malograron las negociaciones del rescate por haber aceptado todas las gestiones que se hicieron.

En la conferencia que el señor López Ferrer tuvo con Ben Said, se acordó que éste sirviera de corredor para los tratos y gestiones que realizaba el señor Echevarrieta acerca del rescate.

Para ello se cruzaron cartas con Abd-el-Krim cuatro días antes de la liberación.

En los Consejos de ministros celebrados, se autorizó plenamente al señor Alba para realizar las gestiones que estimase oportunas.

Abd-el-Krim reiteró sus peticiones de dinero y devolución de cautivos, pero sólo se le han entregado 70 prisioneros.

En otras negociaciones pedía 300.

Se deseaba que el rescate coincidiese con el santo del Rey, pero las circunstancias lo han impedido.

El representante del Majzen ha firmado un acta que no tiene inconveniente el señor Alda en que se lea en el Parlamento.

Acerca de la pacificación dijo que conferenciará con el señor Echevarrieta, pues es preciso determinar la política á seguir en la zona oriental.

Concluyó manifestando que no se trata de honor, sino de intereses superiores en todo á los de España.

La figura del día

Además del señor Alba esperaban á D. Horacio Echevarrieta el señor Pedregal y muchos amigos, que le tributaron una cariñosa ovación.

El señor Echevarrieta conversó brevemente con todos y tomó un automóvil en medio de incesantes aplausos.

Esta tarde ha celebrado una extensa conferencia con el ministro de Estado.

El Rey le ha enviado un telegrama de felicitación.

MENCHETA.

BOLSA

	Día 30	Día 31
4 por 100 interior . . .	71'25	70'90
Idem fin de mes . . .	00'00	00'00
5 por 100 amortizable .	97'50	97'40
4 por 100 amortizable .	90'00	90'50
Acciones del Banco de España	588'00	585'00
Idem Compañía Arrendataria de Tabacos .	246'00	000'00
París 4 por 100 interior español	86'65	86'90
Cambios sobre París, cheques	39'10	37'05
Cambios sobre Londres, ídem	29'84	29'92
Acciones preferentes Sociedad general Azucarera	66'00	67'00
Acciones ordinarias de ídem	00'00	37'58
Obligaciones de ídem .	00'00	72'50
Acciones Banco Español de la Plata . . .	210'00	230'00
Cédulas hipotecarias 4 por 100	90'80	91'00
Carpetas de amortizable	97'50	97'30
Hispano	195'50	195'50
Interior nuevo	71'25	70'90
Marcos	0'00	0'00
Bonos del Tesoro. . .	103'30	103'15

ISIDRO PLAZA.—Banquero

Isla, 5, Burgos.—Casa fundada en 1858

Esta Casa, la más antigua de esta clase en operaciones de Banca y Bolsa, ha establecido un servicio especial y muy económico para la compra y venta al contado de toda clase de valores del Estado, entregando los títulos en el acto.

Se encarga también de hacerlo en comisión, en las Bolsas españolas y extranjeras, de valores del Estado, Corporaciones y Sociedades.

Giros sobre todas las provincias y pueblos de importancia, cambio y descuento.

Cuentas corrientes y préstamos con valores.

Se admiten depósitos en metálico y valores, sin cobrar derechos por custodia.

Compra de toda clase de cupones.

Préstamos hipotecarios.

Horas de oficina: de nueve á dos y de cuatro á seis.

CARRO DE VARAS. Se vende uno junto con un macho de nueve años, seis cuartas y media de alzada. Para tratar, en «El Capiscol», con Agustín Iñestas.

PERRO DE CAZA. Se vende uno. Para tratar, con Cristóbal González, Calera, 7, almacén de vinos.

TRASPASO. Se hace de una panadería, en el centro de la población, por no poderla atender su dueño. Razón: Isla, 27, 4.º izqda.

Herniados (quebrados)

Gran gabinete ortopédico, bajo la dirección del ortopedista JESUS DE GRADO, ex asistente del Orthopedic American Instituto (Ortopedia Moderna Norteamericana)

donde se ejecutarán por el propio profesional toda clase de trabajos de la especialidad y reparaciones de aparatos: Vendajes y aparatos de inmovilización para tuberculosis ósea (tumores blancos), Corsés ortopédicos para el mal de Pot (tuberculosis vertebral). Aparatos de fijación y extensión para la coxalgia (tumor blanco de cadera). Escoliosis, cordosis y cifoescoliosis (desviaciones de la columna vertebral y jibosidades). Desviaciones raquíticas de los miembros, pies equinus, talus y valgus. Ultimos modelos en ortopedia abdominal (fajas de reducción y moldeamiento de vientre), gastrotopsis (caída de estómago), nefrotopsis (riñón caído), enterotopsis, anteversión uterina, etc., etc.

Corrección garantizada de las hernias por el braguero articulado regulador sistema Grado, por voluminosas que sean, permitiendo desde el momento de su aplicación toda clase de trabajos sin molestia alguna para el paciente; de perfecta adaptación é invisible una vez colocado.

Horas de consulta: de once á una, excepto los domingos.

NOTA.—El enfermo necesita acudir personalmente á la consulta, porque los aparatos se construyen especialmente para cada caso determinado y para que dé el resultado apetecido es necesario confrontarlos con sus datos anatómicos respectivos.

El ortopedista Jesús de Grado (Ortopedia Moderna Norteamericana) ajeno á todo mercantilismo, se presenta á los pacientes con una orientación exclusivamente científica en su gabinete, plaza del General Santocildes, número 2, piso 3.º, Burgos.

De venta en las principales farmacias y droguerías.

Banco de Burgos

FUNDADO EN 1900

Este Banco abona los siguientes intereses:

2 y 1/2 por 100 en cuentas corrientes de pesetas á la vista.

3 por 100 en imposiciones á tres meses.

3 y 1/2 por 100 en imposiciones á seis meses.

4 por 100 en imposiciones anuales.

Intereses convencionales en cuentas corrientes de monedas extranjeras.

En Caja de Ahorros: desde 5 hasta 20.000 pesetas, 3 y 1/2 por 100.

VINOS Y COÑAGS
Marqués de Misa
Jerez de la Frontera
VINOS FINOS DE JEREZ

CARTA MORA — Solera Macharnudo
LAS DELICIAS — Amontillado fino
LA MADEJA — Manzanilla de Sanlúcar
FINO MARQUÉS — Selecto

Coñac «Royal Brandy» y «Tres Estrellas»

TOS • RESFRIADOS BRONQUITIS
Y AFECCIONES DE PECHO Y GARGANTA
Se curan tomando
PASTILLAS KOCKBRUNNEN
de WIESBADEN (Alemania)
Preparadas con sales naturales extraídas de las aguas del célebre balneario del mismo nombre.
REMEDIO SANO Y EFICAZ
NADA DE DROGAS
Venta: Farmacias y Droguerías

Banco de Burgos

FUNDADO EN 1900

Este Banco compra y vende al contado valores del Estado y monedas de oro y billetes. Compra y vende en comisión toda clase de valores en las Bolsas nacionales y extranjeras. No cobra derechos de custodia por los depósitos de valores y alhajas en su cámara fuerte, construída contra todo riesgo de incendio y robo, y realiza en general todas las operaciones bancarias.

HERNIADOS (quebrados)

INTERESA SABER: que el reputado ortopedista de Barcelona, con nombre oficialmente registrado señor Torrent, estará en Burgos y en el Hotel Universal únicamente el día 1 de Febrero y recibirá á cuantos herniados quieran hallar, con sus notables aparatos, un instantáneo alivio y una curación pronta de sus hernias. Estos aparatos, que son el bello ideal de todos los pacientes porque dan salud y vida y que no molestan ni hacen bulto, amoldándose al cuerpo como un guantes, deben usarlo todos, absolutamente todos cuantos sufran dichas dolencias, hombres, mujeres y niños, por ser el remedio único eficaz de todos los herniados. Miles de enfermos agradecidos lo pregonan, infinidad de eminencias médicas lo prescriben, como muchos son también los médicos que para sus propias hernias, con gran satisfacción, lo usan. Si se quiere ahorrar salud, tiempo y dinero no debe nunca nadie comprar bragueros ni vendajes de clase ninguna sin antes ver al especialista Sr. Torrent, de nombre registrado.

Acudid siempre á dicho especialista, no dejéis de visitarle y tened muy presente que estará en Burgos y en el Hotel Universal únicamente el día 1 de Febero.

NOTA: Estará también en Logroño el día 30 de Enero, en el Hotel París; en Haro el día 31, en el Hotel La Adela; en Miranda de Ebro el día 2 de Febrero, en el Hotel Egaña, y en Bilbao el día 3, en el Hotel Goñi, donde asimismo podránvisitarle todas cuantas personas lo deseen desde las nueve de la mañana hasta las dos de la tarde solamente.

Talleres y despacho, en Barcelona, Unión, 13. Casa Torrent

FERNÁNDEZ VILLA HERMANOS
BANQUEROS
Sanz Pastor, 14 y 16.—Burgos
Casa fundada en 1872

Compra y venta de valores, entregando los títulos en el acto.

Compra y venta de valores en comisión en las Bolsas de Madrid, Barcelona, Bilbao, París, Londres y demás del extranjero, en condiciones muy económicas.

Giro, cambio, descuentos, negociación de letras.

Depósito de valores, sin cobrar derecho de custodia.

Pago de cupones y demás operaciones bancarias.

En las cuentas corrientes á la vista se abona el 3 por 100 de interés.

Imposiciones de ahorro, abonando del 3 al 4 por 100, según los plazos.

Automovilistas

CARBURADORES — ZENICH
MAGNETOS — BOSCH
FAROS — ZEISS
FAROS — RIEMANN
KLAXONS — BLERIOT
CUBIERTAS
HERRAMIENTAS
Cadenas para camiones :: Cojinetes de bolas :: Accesorios en general
Ledesma, 30 Teléfono 1971 LIZUNDIA
BILBAO

CLINICA DENTAL
DE
D. EUSEBIO MORANCHEL
Espolón, 2 y 4
Regente: D. GABRIEL SALA, dentista

Especialista en las enfermedades de la boca. Dentaduras montadas en cauchú y oro. Puentes sistema americano. Dientes de espiga, coronas (muelas) y dientes de oro desde 75 pesetas.

Dentaduras completas desde 500 á 1.500 pesetas, garantizadas por tres años.

Imprenta del DIARIO DE BURGOS.

SIDRA CHAMPAGNE
«EL GAITERO»
Valle, Ballina y Fernández
(S. A.)
VILLAVICIOSA (Asturias)
Téngase la botella en posición horizontal

Representación exclusiva para Burgos y su provincia:
LUIS DE PABLO
Apartado 31 / Burgos

AUTOMOVILINA
Gasolina preferida para los consumidores prácticos y entendidos

Representante exclusivo para las provincias de Burgos y Soria:
LUIS DE PABLO
Apartado 31 / Burgos

Vinos y Coñac
CASA FUNDADA EN EL AÑO 1730
PEDRO DOMECQ
Propietaria de dos tercios del pago de Macharnudo,
::: viñedo el más renombrado de la región :::
Direccción: PEDRO DOMECQ Y C.ª/Jerez de la Frontera

Representación exclusiva para Burgos y su provincia:
LUIS DE PABLO / APARTADO, 31 / BURGOS

Almacén de carbones de Asturias

CAMINO DE LA PLATA

Piedra / Galleta / Antracitas de Guardo / Cok metalúrgico para calefacciones Cok para usos domésticos / Ovoides de hullas y antracitas / Granza superior para herreros / Cabón vegetal.

Precios especiales por vagones y toneladas

Avisos de ventas: San Lorenzo, 36, Salchichería de Manuel Sánchez, teléfono 173.

«El Material Industrial»

(Compañía Anónima de Bilbao)

Sucursal en Burgos: Santander, 1 (Casa del Cordón)

Maquinaria industrial de toda clase, con sus accesorios. Especialidad en material de transmisiones: sillas, cojinetes, poleas de madera y chapa, correas (de cuero nacional y extranjero, pelo de camello y balata), mangones, anillos, etc. Herramientas de todas clases para taller, minas y ferrocarriles

Consultad nuestros precios, pues es seguro encontraréis grandes ventajas, lo mismo en economía que en rapidez y comodidad en el despacho de los pedidos.

Gran destilería de alcoholes de vino, fábrica de licores y anisados
DE
FRANCISDO DÍAZ Y COMPAÑÍA
Sucesores de J. DÍAZ Y COMPAÑÍA, Cariñena (Zaragoza)
ESPECIALIDADES DE LA CASA: ANISETE DÍAZ.—COGNAC.—CAFEONA.—AGUARDIENTES ANILADOS DE PURO VINO
Unico y exclusivo representante en Burgos y su provincia
Miguel Pérez Urdaniz.—Calera, número 5, 1.º

¡Agricultores!

Abonad con nitrato de sosa de Chile. Es un abono excelente para toda clase de cultivos. Se vende en todas las casas importantes que se dediquen al comercio de abonos. Informes y folletos gratis para su aplicación dirigiéndose al Comité del Nitrato de Sosa de Chile. Almirante. 19, Madrid, apartado. 6.

¡¡SEÑORAS!!

Vuestra salud, vuestra belleza, vuestro bienestar físico, que es el mayor tesoro de la vida, lo deberéis al famoso antiséptico

LYSOFORM

del Dr. HANS ROSEMANN, de Berlín, con el que podréis cuidar todas vuestras medidas higiénicas, en aquellas necesidades más íntimas.

LYSOFORM

es el desinfectante más enérgico y el único de olor agradable, inofensivo, atóxico y de empleo sencillo.

LYSOFORM

es lo más indicado para la toilette, cuidado de enfermos y niños. Evita contagios.

LYSOFORM

está recomendado por toda la ilustre clase médica y se emplea en la higiene pública y privada. Sus bondades en todas sus aplicaciones son siempre la mejor garantía.

De venta en todas las farmacias y droguerías de Burgos
Frascos de 100, 250, 500 y 1000 gramos

Antigua Oficina General de Substituciones
Y
Agencia de Quintas y Negocios Matriculada

CASA FUNDADA EL AÑO 1915

Director propietario: JOSÉ MARÍA DE LARA

Oficinas centrales en Madrid, calle Hortaleza, 75. Teléfono 5.357 M.

Sucursal en Zaragoza, Cervantes, 38 : Sucursal en Barcelona, Rambla Flores, 18

¡Reclutas! de los reemplazos de 1922 y 1923

Si os acogéis á los beneficios de la Real orden de 6 de Septiembre de 1919 (D. O. 205), podréis ahora, al ser llamados al servicio los del reemplazo de 1922, y antes del sorteo del Ayuntamiento los del reemplazo de 1923, permanecer solamente en filas seis meses el primer año y otros seis meses el segundo año, pasando después á la situación de licencia ilimitada. Además, el año que estaréis en filas serviréis en la PENINSULA, NO EN AFRICA, á donde quedaréis libres de servir, conforme dispone la citada Real orden y las posteriores aclaratorias dictadas.

¡Soldados! los que estáis en filas

Lo mismo si prestáis servicio en Africa que en la Península, acogeos á los beneficios de la citada Real orden y podéis marchar á vuestras casas con licencia ilimitada. Si pertenecéis al reemplazo de 1922, ya que para los soldados de 1921 no admitimos más operaciones.

Para más detalles, dirigirse á la Casa Central ó á cualquiera de sus Sucursales, ó al delegado en Burgos D. Enrique Zamorano Térrida, plaza de Prim, 16, y al representante en Miranda de Ebro D. Isidro Requejo, calle de Vitoria, 6.

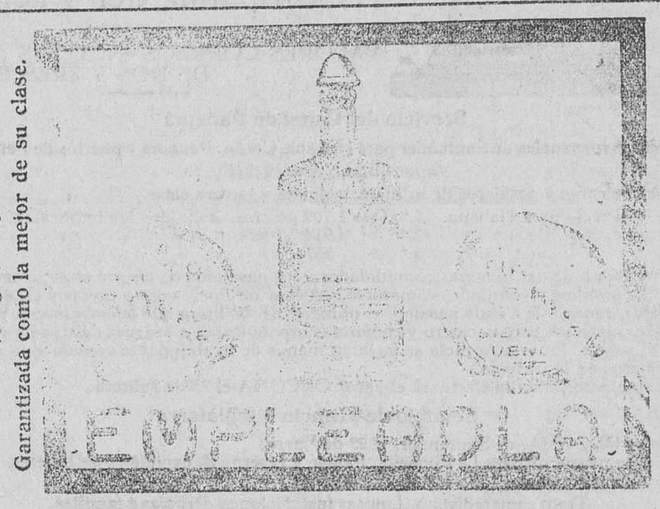

CAMPOS ELÍSEOS DE LERIDA

GRAN CENTRO DE PRODUCCIONES AGRÍCOLAS
Fundado por DON FRANCISCO VIDAL Y CODINA en 1864
Dirigido por DON SILVIO VIDAL PÉREZ
PROVEEDOR DE LA ASOCIACIÓN DE AGRICULTORES DE ESPAÑA

Especialidades que encomiendan á esta antigua y acreditada casa:

ARBOLES FRUTALES en grandes cantidades, de las especies y variedades más superiores que en Europa se cultivan.

VIDES AMERICANAS, injertos, barbados, estacas plantación é injertables, de inmejorables condiciones y absoluta autenticidad.

Cereales de gran producción.—Semillas: alfalfa, trébol, remolachas, nabos, etc.

Se enviarán gratis los catálogos de las diferentes secciones á que se dedica esta casa á quienes lo soliciten.

Dirección telegráfica: Vidal, Campos Elíseos.—Lérida.

Vicente Aguarón

Fabricante de licores finos y jarabes para refrescos

Consúltense precios de sus anisados corrientes y aguardiente de orujo y quedarán convencidos de que, tanto en clases como en precios, resultan sumamente convenientes.

Almirante Bonifaz, 27

M.E.C.D. 2017

Criaréis hijos de bronce

si los criáis con

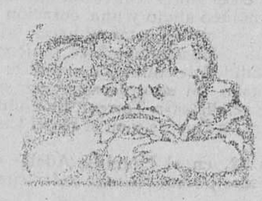

Glaxo

GLAXO es la mejor leche de vaca apropiada al estómago humano. Maravilloso también como alimento de ancianos y enfermos y de embarazadas y señoras que crían, á las que aumenta la leche.

Pídase en farmacias, droguerías y tiendas de comestibles.
Importadores exclusivos: Sebastián Tauler y Compañía, Montera, 18, Madrid.

Modern'Garage

Lain-Calvo, 33 :: Teléfono número 108
— BURGOS —

Automóviles Chenard & Walker

AGENCIA DE BURGOS, PALENCIA Y VALLADOLID

Magníficos chassis con motores de 4 y 6 cilindros, desde 8 á 10 HP. ruedas metálicas ó de madera, montado sobre ellos preciosas carrocerías á gusto del cliente, desde el precio más económico al más elevado

SÓLIDOS ❁ SILENCIOSOS ❁ POCO CONSUMO

MOTOCICLETAS Y BICICLETAS DE VARIAS MARCAS

Preciosos modelos para carrera, turismo y paseo, de caballero y niños de ambos sexos.

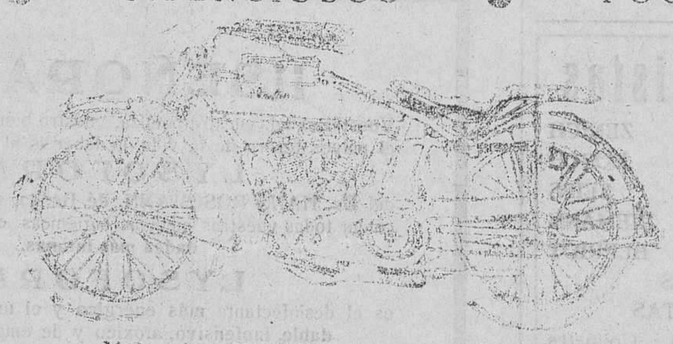

Motocicleta INDIAN.—La mejor del mundo.

Modelos de uno y dos cilindros, de 3 y 1|2, 4, 5 y 7 HP y de tipo Hendes Special, con arranque, alumbrado y klaxon eléctrico, contador kilométrico é indicador de velocidad.

STOCK MICHELIN

Vulcanización de neumáticos

Taller de reparaciones

CARGA DE ACUMULADORES
ESMALTAJE A FUEGO
PIEZAS DE RECAMBIO

Inmenso surtido en toda clase de accesorios

GASOLINAS
ACEITES
GRASAS, ETC.

Alquiler de automóviles á precios convencionales

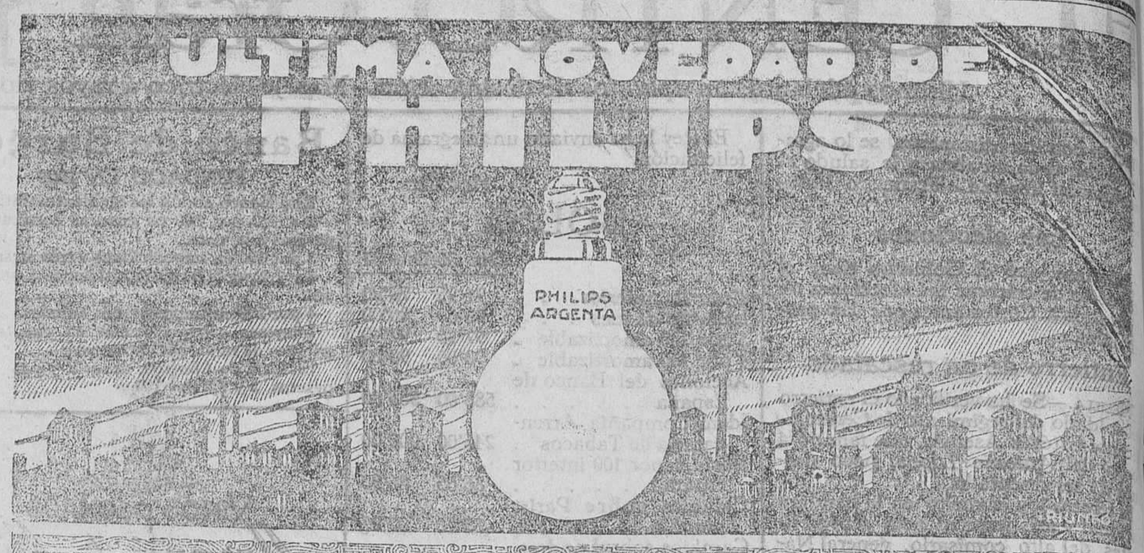

ARGENTA

Luz más hermosa y más decorativa para el comercio, casinos, particulares, etc

AL POR MAYOR: ADOLFO HIELSCHER. S. A.

Madrid: calle del Prado, 30 :: Barcelona: Mallorca 198

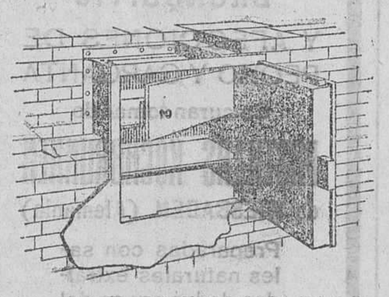

CAJAS REFRACTARIAS

para empotrarlas en la pared. Más seguro y más barato que un arca de caudales.

Juan Freg, Barcelona. Apartado 196

Holland América Line de Rotterdam

Servicio regular de vapores de pasaje desde los puertos del Norte de España á los de Cuba-México

Próximas salidas para la Habana, Veracruz y Tampico

MAASDAM.	Bilbao. . . 23 Enero.	EDAM. . . .	Bilbao. . . 13 Febrero.
	Santander 24 »		Santander. 14 »
	Coruña . . 26 »		Coruña . . 16 »
	Vigo . . . 27 »		Vigo . . . 17 »

admitiendo pasajeros de cámara, segunda económica y tercera clase.

Precio del pasaje en 3.ª clase: Cuba, 557 pesetas; México, 609'25, incluídos todos los impuestos.

Para toda clase de informes dirigirse á los agentes:
En Bilbao, señores Pérez Ullivarri é Hijos.
En Santander, D. Francisco García.
En Coruña, señores López y Sánchez.
En Vigo, D. Joaquín Dávila y Compañía.

LA CASA más surtida y que más barato vende en Burgos las camas y muebles, es sin duda alguna

La Gran Bretaña

Siempre grandes existencias. Siempre las últimas novedades.

Gran economía en todos sus precios

Siempre nuevos modelos. Géneros de absoluta confianza.

Antes de comprar camas y muebles visite esta casa para convencerse de su baratura.

FABRICACIÓN ESPECIAL DE COLCHONES METÁLICOS

Casa de Saldos

ALMIRANTE BONIFAZ, 15

Todo el que quiera aprovecharse, llegó el momento

Colchas piqué, tamaño grande, á 6'75 pesetas una
Cortes de colchón, cutí satinado, á 8'90.
Refajos, punto, á 1'25 y 1'75.
Cortes de traje para caballero, impermeable, á 11
Toallas felpa, á 0'60.
Ligas, á 0'50.
Calcetines seda, reforzados, á 1'75 y 2'25.
Camisas caballero, batista y franela, á 4'50 y 4'90
Sábanas, tamaño grande, á 4'75.
Camisetas caballero, gamuza y cheviot, á 1'75.
Corsés faja, garantizados, á 4'50.
Idem seda y sedalina, á 8 y 10.
Trapos cocina, semi unión, á 0'45.
Delantales cocina, semi unión, á 1'25.
Bufandas pirineo, grandísimas, á 1'75 y 2'25.
Paños higiénicoss (estuche media docena), á 2'90.
Hay muchos artículos más, imposible de detallarse, á precios increíbles.

Almirante Bonifaz, 15. CASA DE SALDOS

Grandes viveros de plantas forestales y frutales

Venta de plantas de manzanos, perales, ciruelos, melocotoneros, almendros, nísperos, nogales, albaricoqueros, naranjo, limoneros, olivos, higueras, membrillos, etc.

PINOS: Insignis, marítimo, pinaster, piñonero, halepensis de Jerusalem, laricio, negro de Austria, strobus, silvestre, etc.

Fresno americano, roble rojo americano, castaño del Japón y del país, ailantus glandulosa, acacia mimosa Dealbata, acacia común, acacia farnesiana, acacia grandiflora y de otras más variedades.

CHOPOS de distintas variedades.

Aleroes del Japón y europea. Laris europea. Thuyas. Cupresus macrocarpa y piramidal. Eucaliptus globulus, maculata, amigdalina, rostrata, robusta, citriodora, tericornis, rudis y otras variedades, todas en maceta.

Esta casa se encarga de toda clase de trabajos de repoblaciones de montes, siendo la más importante de España entre las del ramo, habiendo efectuado los trabajos de repoblación del monte «Solluve», que dispone de una extensión superficial de mil hectáreas, con 44 kilómetros de perímetro, en dos años, plantando en él cuatro millones de pinos, con acacias, fresnos, eucaliptus, etc., cuyas plantas proceden de sus viveros.

Estudios y presupuestos para trabajos de repoblaciones de montes.
Venta de abonos y SEMILLAS de todas clases.
Dirigirse á su director y propietario

Andrés Santos Inchausti, Orduña (Vizcaya)

Representante en Burgos: D. Pablo Tobar, Isla, 23 (Audiencia).

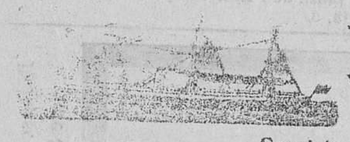

- Compañía del Pacífico -

VAPORES CORREOS INGLESES DE DOS Y TRES HELICES

Servicio del Canal de Panamá

Salidas mensuales de Santander para Habana, Colón, Panamá y puertos de Perú y Chile.
Vapor ORIANA el 28 de Enero.
Admite carga y pasajeros de primera, segunda y tercera clase.

Precio para Habana.	1.ª clase	1.709	pesetas,	incluídos	los impuestos.
» » »	2.ª »	914	»	»	»
» » »	3.ª »	557	»	»	»

Con objeto de dar mayores comodidades á los pasajeros de tercera clase, este buque va dotado de amplios y ventilados camarotes cerrados de dos y cuatro literas y espaciosos comedores, asignándole á cada pasajero el número de la litera que le corresponde al obtener su billete. Lleva médico, cocinero y camareros españoles, con órdenes de atender esmeradamente al pasaje. En esta Agencia se facilitan menús de la abundante comida que se sirve á los pasajeros en la travesía.

La siguiente salida la efectuará el vavor ORCOMA el 25 de Febrero.

Servicio de Francia é Inglaterra

Vavor ORCOMA, de Santander, el 23 de Enero.

Admite pasajeros para La Rochelle, Pallice y Liverpool, expidiéndose billetes, en combinación con el ferrocarril, para París y Londres.

Trato esmeradísimo. Lujosas instalaciones. Rebajas á familias.

Para toda clase de informes dirigirse á sus agentes en Santander:

Hijos de Basterrechea, Paseo de Pereda, 6.—Teléfono 41

C.ías Marítimas y Francesas

C.ía G.le Transatlántique — Sub-Atlantique y C.ías Chargeurs Reunis

Línea Brasil - Uruguay - Argentina

Salidas fijas y sin transbordo desde el puerto de BILBAO para RIO DE JANEIRO, MONTEVIDEO y BUENOS AIRES.

PROXIMAS SALIDAS:
El día 16 de Febrero el vapor correo HALGAN.
El día 23 de Febrero el vapor correo LIPARI.
Admitiendo pasajeros de primera, preferente, tercera especial y tercera clase.
Precio en tercera especial. 385 pesetas, incluído impuestos.
Precio en tercera clase . . 365 y 355 respectivamente, incluído impuestos.

Salidas del puerto de BURDEOS para RIO DE JANEIRO, SANTOS, MONTEVIDEO y BUENOS AIRES por vapores correos de gran velocidad.

PROXIMAS SALIDAS:
El día 17 de Febrero el vapor MASSILLA.
El día 27 de Febrero el vapor correo ALBA.
Admitiendo pasajeros de gran lujo, lujo, primera, segunda y segunda intermediaria

Línea de Bilbao, Habana y New-Orleans

El día 9 de Febrero el vapor correo NIAGARA.
El día 9 de Marzo el vapor correo DE LA SALLE.
Admitiendo pasajeros de segudda, segunda intermediaria, tercera preferente y tercera clase.

Línea postal Santander - Habana - Veracruz

SALIDAS: 22 Febrero, vapor ESPAGNE; 22 Marzo vapor FLANDRE.

Para informes y billetes de pasajes, dirigirse á los agentes de la Compañía

Sres. Félix Iglesias y C.ª, Arenal, 6, Bilbao. Teléfono, 1081

Sanatorio quirúrgico del Doctor Madrazo

SANTANDER

Fundado en 1894

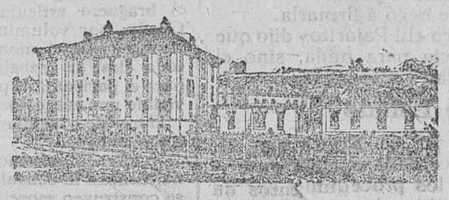

:: Teléfono 491 ::

En este Instituto se trata todo género de afecciones de CIRUGIA.

Su numerosa estadística garantiza sus resultados.

Para que todas las clases sociales puedan disfrutar de los beneficios de esta Clínica, se hallan establecidas tres categorías.

En las dos primeras clases puede el enfermo estar acompañado de un individuo de su familia ó algún sirviente.

Las consultas por escrito se dirigirán al director, y para otros detalles al gerente D. LUIS POLO Y ESPAÑOL.

Fábrica de libros rayados

(MOVIDA POR ELECTRO-MOTOR)

Mayores / Diarios / Copiadores / Actas
Encuadernaciones / Fábrica de cajas de cartón

Enrique Martínez :: Lain-Calvo, 12, Burgos

Motores Diesel — Motores á gas pobre — Motores á gasolina
Motores eléctricos — Máquinas de vapor.

Grandes existencias en nuestros almacenes de Burgos y Valladolid, para entrega inmediata.

Disponemos de mecánicos competentes para los montajes, y de un surtido completo en piezas de repuesto para los motores que vendemos.

Pídanse catálogos y presupuestos:

Isla y Villanueva.—Calle de Madrid, 5

Casa Munguía

Plaza Mayor, 42, y Lain-Calvo, 9.-Teléfono número 88.-Burgos

Gran casa de tejidos, pañería y confecciones de caballero, señora y niños

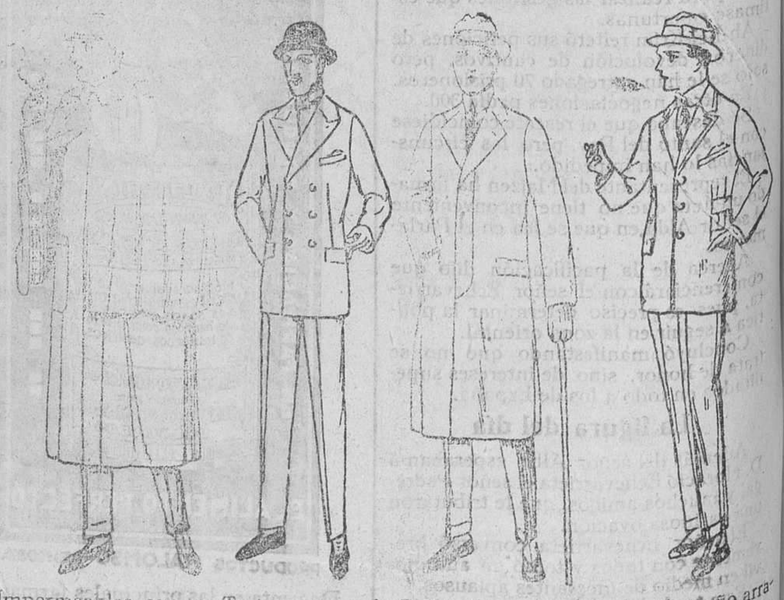

Impermeables con esclavina á 140, 150 y 160 pesetas — Trajes paño melton, americana cruzada, desde 45 á 120 pts. — Gabardinas impermeables á 90, 100, 120 y 150 pesetas — Trajes de paño arrasado, confección esmerada, á 50, 60, 75 y 100 pesetas

---

CALLOS

Si sufre usted de los pies, es porque quiere. Compre hoy un tarro del patentado

UNGÜENTO MÁGICO

y en tres días se verá libre de callos y durezas, juanetes y ojos de gallo.

Pruébelo y quedará asombrado. Pídalo en farmacias y droguerías, 1'50.

Depósitos en Burgos: Amézaga y Cano, Espolón, 30, y Justo Martínez, Plaza Mayor, 35.

El remedio más racional para las enfermedades del aparato respiratorio es la inhalación antiséptica y balsámica que se produce al disolverse en la boca las

PASTILLAS MORELLÓ

Curan y evitan los RESFRIADOS, ASMA, TOS, BRONQUITIS, etc. Su uso está libre de peligros hasta para los niños y personas de edad avanzada.

M.E.C.D. 2017