Diario de Burgos

ÚLTIMOS TELEGRAMAS Y NOTICIAS DE LA TARDE

Año XXXII. Núm. 9.580.—Burgos. Imprenta, Redacción y Administración: Vitoria, 16, bajo. Teléfono 165. Lunes 11 de Septiembre de 1922

✝

EL CRISTIANO CABALLERO

EXCMO. SR. MARQUÉS DE CERRALBO,

ALFEREZ MAYOR DE BURGOS, ETC., ETC.,

murió en Madrid el día 27 de Agosto

CONFORTADO CON LOS AUXILIOS ESPIRITUALES

R. I. P.

La comunión tradicionalista de esta ciudad ofrece á su memoria un solemne funeral, que tendrá lugar mañana martes, á las diez, en la iglesia de los RR. PP. Carmelitas.

Rogando á todos la asistencia á este acto, ó una oración por la gloria de Dios por el que fué prototipo de la raza española.

✝

PRIMER ANIVERSARIO

LA SEÑORA

Doña Agustina Martín Martín

falleció el 12 de Septiembre de 1921

R. I. P.

Su viudo D. Domingo Sancho, guardia de 1.ª del excelentísimo Ayuntamiento; sus hijos D. Manuel, contratista de obras; D.ª Ascensión y D. Joaquín; hijos políticos D. Benigno Quintanilla, D. Francisco Martín y D.ª Crescencia González; tíos, primos y demás familia

Ruegan á sus amistades la tengan presente en sus oraciones y asistan al funeral que, por su eterno descanso, tendrá lugar en la parroquia de San Gil Abad, mañana martes, á las once de la mañana, señalado favor por el cual les quedarán reconocidos.

Burgos 11 de Septiembre de 1922.

NO SE REPARTEN ESQUELAS.

✝

PRIMER ANIVERSARIO

LA SEÑORA

Doña Fructuosa Sáiz y Sáiz

falleció el día 9 de Septiembre de 1921

R. I. P.

Su desconsolado esposo D. Martín del Barrio, industrial de esta plaza; hijos D.ª Juliana, D. Cándido y D.ª Isabel; padre D. Aquilino; hermanos D. Ignacio, del Comercio de esta plaza; D. Lorenzo, D.ª Julita y D. Bernardo; hermanos políticos, tíos, sobrinos, primos y demás familia

Suplican á sus amistades se sirvan encomendarla á Dios Nuestro Señor y asistir al funeral que tendrá lugar mañana martes, á las diez de la mañana en la iglesia parroquial de San Gil Abad, por lo que les quedarán sumamente reconocidos.

Burgos 11 de Septiembre de 1922.

NO SE REPARTEN ESQUELAS.

DOCTOR TARETA DEL VAL

OCULISTA

Consulta: de 10 á 12 y de 4 á 6.

Gratis á los pobres.

Calle de la Victoria, número 19 (antes Plaza del Arzobispo)

DOCTOR LOPEZ GOMEZ,

Profesor del Instituto Pablo, de Madrid.

Especialista en sangre, sarna y sífilis.

Espolón, 42, entresuelo.

Consulta: de diez á una de la mañana.

DOCTOR ROJAS GUTIERREZ

(Profesor del Instituto Rubio, de Madrid)

De la Beneficencia municipal de Burgos

ESPECIALISTA EN GARGANTA, NARIZ Y OIDOS

Consulta: de 11 á 1 y de 4 á 6.

Puerto del Rey, 22, 1.º

DOCTOR G. NERAGA

OCULISTA

Consulta de 10 á 2. Gratis á los pobres

Laín-Calvo, 12, principal.

Colegio de La Merced

dirigido por PP. Jesuítas

-BURGOS-

ESTUDIOS DE BACHILLERATO Y PRIMERA ENSEÑANZA

CALEFACCIÓN EN TODAS LAS HABITACIONES DEL COLEGIO

Pídanse reglamentos en la portería del Colegio

ACADEMIA PREPARATORIA MILITAR ALFONSO XIII

Con este título, y como sección especial del Colegio de la Merced, los reverendos Padres Jesuítas han organizado cursos de preparación exclusiva para ingreso en las Academias militares

El método de estudio, vigilado dentro del local de esta Academia, y la competencia de la dirección y del profesorado que se ha hecho cargo de las diversas asignaturas, garantizan á las familias el máximo aprovechamiento por parte de los alumnos.

Cuadro de profesores

Dirección y primer grupo de preparación: RR. PP. JESUITAS.

Gimnasia y segundo grupo de preparación:

Teniente coronel D. José A. de Lara, del Colegio Preparatorio militar y ex profesor de la Academia de Infantería

Comandante D. Juan González Costales, ex profesor de varias Academias preparatorias.

Capitán D. Manuel Salgado Biempica, ex profesor y ex secretario de estudios de la Academia de Infantería

Capitán D. Primitivo Vicente Gallo, del Colegio Preparatorio Militar.

El curso para la convocatoria de Junio de 1923 dará comienzo el 1.º de Octubre próximo

Queda abierta la matrícula desde el de hoy en el Colegio de la Merced, apartado 7 (Burgos), donde se informará detalladamente á quien lo desee

EL ESPECIALISTA

EN ESTÓMAGO, INTESTINOS, HIGADO Y SU CIRUGÍA GENERAL

Doctor Castilla y Aransay, de Vitoria,

TELÉFONO 529,

vendrá á Burgos todos los meses, teniendo su consulta en el *Hotel Norte* el último día de cada mes.

CURA RADICAL DE LA HERNIA

RAYOS X

España en Marruecos

El comunicado del sábado

El alto comisario, desde Tetuán, participa lo siguiente:

«Han regresado de Melilla el secretario general y Comisión indígena que con él marchó para entrega dahires al caíd y jalifas Guelaya. Dicho acto se efectuó con extraordinaria solemnidad y con animación inusitada y asistencia de más de 3.000 cabileños pertenecientes á Guelaya, Ulad Setut, Quebdana y Beni Sidel, frente los cuales figuraban sus caídes, jalifas, chorfa y notables

El jalifa del caíd de Tetuán, en medio de un religioso silencio, leyó la carta real que S. A. I. Muley El Mehdi dirige á las gentes del territorio Melilla. Después de la lectura de la carta, una batería próxima disparó veintiún cañonazos

En tiendas aparte y separadas del lugar en que se realizó ceremonia, se hallaban el comandante general con su jefe Estado Mayor, el comandante del «Reina Regente», una Comisión Cuerpo guarnición, el jefe policía indígena y oficiales de la misma. También se encontraban en la tienda del secretario general los funcionarios que formaban la Comisión y otros individuos del Protectorado.

Frente á las tiendas se izaron las banderas de España y del Mejzen.

Después de la lectura de la carta todos los moros, á una voz, rindieron homenaje de pleitesía á Muley El Mehdi.

Acto seguido, la Comisión del Mejzen y todos los moros se aproximaron á la tienda donde se hallaba el comandante general y el secretario general, y entonces El Hach Ben B. Nana les dirigió una arenga ensalzando al Mejzen y haciéndoles ver la necesidad de prestar acatamiento, anunciándoles que, de acuerdo con la nación protectora, se iba á implantar el Protectorado en todas aquellas cabilas cuya sumisión y estado paz lo permitieren.

Después el secretario general les dirigió palabra, diciéndoles que iba en nombre alto comisario para prestar toda la asistencia moral del Protectorado á la implantación del mismo en aquellos territorios, añadiendo que España no pretende gobernar las cabilas ni administrarles justicia, sino sólo asistir con su apoyo á las autoridades legítimas del Mejzen.

Después, repartidos en innumerables grupos que cubrían una superficie extensísima, comenzó una comida con la que el Mejzen les obsequiaba, y al terminar ésta se corrió la pólvora por jinetes de Guelaya y Ulad-Setut y algunos servidores caíd El Riffi, durando fiesta hasta muy entrada la tarde

La impresión entre los moros es buenísima y el acto se ha comentado por todos muy favorablemente.

Esta mañana he recibido radiograma capitán vapor francés «Apellon», en el que participaba haber encontrado averías en alta mar el hidroavión español «Saboya número 7», tripulado por capitán Franco como piloto y el teniente Melendrez como observador y un mecánico. El referido aparato había salido ayer á las seis y media, escoltado por el «Saboya número 1», que al verlo en vuelo franco le perdió de vista. Dicho «hidro» ha sido remolcado á Argelia, adonde ha ido el «Dédalo» á recogerla.

En el campamento de Xauen se ha ahorcado el día 8 el legionario Jaime Beltrán.

El día 8 resultó herido menos grave por disparo casual, encontrándose en el campamento de Xauen, el soldado de ametralladoras Estella Rufo Vargas Revuelta

En territorios Ceuta-Tetuán, Larache y Melilla, sin novedad.»

Impresiones de una excursión

Nos amanece un día, que ni encargado para pedalear con dirección á Lerma; viento favorable, ni sol ni muy nublado, y ni frío ni calor, y mientras se discute entre los reunidos en la Plaza Mayor la forma de ir, van acudiendo nuevos excursionistas, y con ellos el público deportivo que desea ver la salida. Cuando parece estamos completos, son las ocho y se toma la salida; primero nuestro simpatiquísimo Urrea portando la bandera del Club Ciclista y siguiéndole todos los demás por parejas, con un entusiasmo que sobrepasa á los juicios más optimistas

Poco á poco se sigue avanzando, subiendo y bajando las cuestas estupendamente, sobre todo lo segundo al llegar á la Barga, que la descendemos á un tren formidable; pasamos Las Ventas y Sarracín y en Cogollos paramos á almorzar unos, y otros simplemente á refrescar pues parece que Febo nos plantea hacer sudar; en este pueblo el fotógrafo de la expedición señor Fernández hace unas placas que, por cierto, tengo ganas de admirar para ver por las caras si es cierto que íbamos frescos

Empazada de nuevo la marcha no paramos hasta Madrigalejo del Monte, donde tomamos los consabidos ponches, se arregla un pinchazo y se reanuda la marcha, cada vez más animados y con un orden completo; muchas veces cantando, pero hay quien no permite cantar á muchos, y son las señoras cuestas arriba, pues al llegar á las cumbres, no se porque será pero casi nadie daba voces

En Villalmanzo se unen á la comitiva dos valientes deportistas: los señores Vargas y Villanueva, que á caballo realizan la excursión; un poco mas allá dos automóviles se ponen en cabecera, entrando en Lerma de este modo. Nada más vernos desde el puente, el gentío enorme que esperaba nuestra llegada se agolpó en la carretera vitoreando al Club, á Burgos, etc., etc., mientras nosotros lo hacíamos por Lerma y sus muy amables vecinos, al mismo tiempo que la música ejecutaba bonitas composiciones. A pie y por la calle Mayor fuimos al Ayuntamiento donde se dejaron las máquinas pasando al salón de sesiones, lugar en que el señor alcalde con frases llenas de cariño nos dió la bienvenida y el saludo sincero de la villa. Le contestó breve, pero con palabras llenas de expresión, nuestro presidente, D. Daniel Gutiérrez, siendo ambos aplaudidísimos y dándose entusiastas vivas; á continuación fuimos obsequiados con licores, cervezas y pastas.

Llegada la hora de la comida nos reunimos para este «trabajo» 32 ciclistas haciéndolo como los mejores. Después el café, los novillos y luego, la jvuelta á Burgos! Observamos un viento Norte tremendo, que no nos augura nada bueno, ¡pero en fin! La mayoría se quedan en Lerma, reuniéndonos á las siete y cuarto de la tarde 12 excursionistas para regresar. No se nos oculta lo penoso de la jornada, pero hay que volver y basta. A los pocos minutos de salir la noche es cerrada completamente, dibujando en el suelo pequeños círculos luminosos las linternas. El viento es tempestuoso, pareciéndole al cronista estar, en vez de en una carretera y sobre una bicicleta, en la chimenea de una fábrica de negro humo, pues todo lo ve de este color. En Madrigalejo se quedan á dormir varios que no quieren sufrir las inclemencias del tiempo, otro en Valdorros, y así hasta que ni sabíamos cuántos seguían por la oscuridad y por venir algunos metros distanciados.

En Cogollos nos reunimos los supervivientes, siete tan solo. Cenemos como pudimos, aunque con mucha tranquilidad y empezamos otra vez á correr ahora con más bríos y con más viento, teniendo que subir el «hueso» de Sarracín á «patitas» y coronado éste, de un soplo á Burgos haciendo nuestra entrada á las doce de la noche

En resumen: un día del que conservaremos imborrable recuerdo, tanto por lo delicioso de la ida y estancia en Lerma donde fuimos obsequiadísimos, como por lo penoso del regreso.

Ahora sólo me resta reiterar el más profundo agradecimiento á los señores alcalde y demás concejales y á todo el pueblo de Lerma por las múltiples atenciones de que hemos sido objeto en las pocas horas que hemos sido convecinos.

La enhorabuena al Club Ciclista Burgalés por la organización, había que darla de un modo más expresivo que mi pluma. Yo me limito á decir que esta ha sido «irreprochable»

***

Mañana publicaremos la reseña del partido de futbol Artillería-Castilla

ENTREACADOR

El festival infantil

Celebróse ayer en la plaza de toros el festival infantil, como homenaje á la vejez. La crudeza del tiempo, pues se dejaba sentir un frío intenso, fué causa de que el público se retrajera y la entrada, por ende, pecase de floja

Los ejercicios gimnásticos, la carrera de cintas en bicicleta y el concurso de juegos infantiles fueron con justicia muy aplaudidos, ya que los pequeños artistas demostraron cuán laboriosos habían sido los ensayos, abrumador el trabajo y enorme la abnegación de las personas encargadas de dirigirles

Bien merecen tales señoras, entre las que descuella D. Manuel Jiménez Rubio, gran altruista, amante de la niñez y trabajador infatigable, un entusiasta aplauso que nosotros muy de veras les tributamos

En la función de que nos ocupamos, llamó la atención del público y fué objeto de vivos comentarios el que la banda de San Marcial, después de que por falta de tiempo suprimiera el himno patriótico que habían de cantar los niños, ejecutara también las anunciadas piezas de concurso que le valieron el premio en Palencia, obras por todos esperadas con afán

A OCHENTA MILLAS DE VIGO

Naufragio del trasatlántico alemán "Hammonia,,

Se han salvado ya 500 de las 700 personas que iban á bordo

Vigo 9.—Por varios radiogramas recibidos en los barcos surtos en este puerto y en la Comandancia de Marina se tuvo hoy noticia de que el vapor alemán «Hammonia» que salió ayer de este puerto, se encontraba en peligro á 80 millas de la costa.

Posteriormente se supo que el naufragio del referido trasatlántico alemán había ocurrido á la altura de Llanos do Castelo

Cuando el vapor «Darro» se disponía á zarpar en auxilio del buque náufrago se recibió un radio del vapor inglés «Kufana Castle» diciendo que, habiendo recibido por sus aparatos noticias de la catástrofe, había acercado su marcha y se encontraba ya á 30 millas del «Hammonia» en cuyo auxilio acudía

Una hora después se recibió otro radio del mismo vapor inglés, en el que comunicaba que rodeaban al «Hammonia» los vapores «City», «Valencia», «Rinther», «Español» y «Larrinaga» los cinco salidos de este puerto

En el último radio se anuncia que se han salvado 500 pasajeros y como son 700 los que componen el pasaje, quedan 200 que á estas horas se ignora si se han salvado ó no, pues en el referido radio el capitán del «Kufana» dice que continúan á bordo

El barco está hundido casi en su totalidad

La Compañía Hamburguesa á la cual pertenecen el buque náufrago y el «Darro» que se encuentra en este puerto, ha pedido por radio á los capitanes de los barcos que auxilian al «Hammonia» que los náufragos sean traídos á Vigo

Se ignora si los 500 salvados son todos pasajeros ó si entre ellos figuran todos ó parte de los tripulantes

DE LOS LUNES

Hoja Oficial

Gobierno civil

El Excmo. Sr. Ministro de la Gobernación comunica, por telegrama de hoy, lo siguiente:

«*Madrid 11*—(2'30 m.)

Noticias oficiales de Marruecos:

Parte de guerra del día 10 Septiembre 1922.—Según participa alto comisario España en Marruecos, no ocurre novedad en los territorios de Ceuta, Tetuán, Melilla y Larache

En provincias sin novedad.»

Lo que se publica para general conocimiento.

Burgos 11 de Septiembre de 1922.—El gobernador, *Eduardo Rosón*.

DOCTOR MARDONES

MÉDICO DENTISTA

ESPECIALISTA

EN ENFERMEDADES DE LA BOCA Y DIENTES

Horas: de nueve á doce y de tres á seis.

San Juan 63, 1.º derecha

Aranda en fiestas

La víspera

El mercado se halla bastante animado cuando suenan las doce del día, inmediatamente óyese el primer cañonazo, anunciando el comienzo de la fiesta; á éste siguen otros; después, multitud de voladores surcan el aire y á los pocos minutos la banda municipal interpreta escogidas piezas, recorriendo la población. Lo propio hace la clásica dulzaina

Por la tarde desaparecen las nubes que durante todo el día amenazaban tiempo lluvioso

A las cinco llega en automóvil el excelentísimo señor arzobispo de Valladolid, que oficiará mañana

A las seis en el Santuario de la Virgen de las Viñas el coro de los Padres del Corazón de María, que dirige el conocido é inteligente P. Lira, cantó á gran orquesta la Salve de Esiava.

Después, en la explanada de la Virgen, se celebró animado baile, hasta las diez de la noche, quemándose en los intermedios diversos fuegos artificiales.

El día de la fiesta

También el día amanece bastante nublado, aunque de agradable temperatura. Desde las primeras horas de la mañana adviértese por las calles gran afluencia de forasteros

Cuando llegamos á la ermita de la Virgen de las Viñas la iglesia se halla completamente llena de fieles

La misa está empezando. Oficia de pontifical el arzobispo de Valladolid, Dr. D. Remigio Gandasegui, asistido de presbítero por el maestrescuela de la catedral de Osma, D. Manuel Requejo; de diáconos de honor, por el penitenciario de la misma Catedral y rector de aquel Seminario D. Silverio Velasco y el reverendo padre Miguel de la Sagrada Familia, carmelita descalzo; de altar, de diácono, el párroco de San Juan y como los anteriores hijo de Aranda D. Pedro Andrés y de subdiácono el coadjutor de Santa María, D. Terencio Sancha, actuando de maestro de ceremonias el familiar del señor arzobispo y un Padre misionero. También ayudan otros varios sacerdotes

El altar se halla adornado con delicado camerín y con brillante iluminación eléctrica. Cerca de él toman asiento la camarera de la Virgen, D.ª Josefina Arias de Miranda, su sobrino el senador por la provincia D. José Martínez de Velasco, el diputado á Cortes D. Santos Arias de Miranda, el provincial D. Félix Berdugo, el Ayuntamiento en pleno, autoridades civiles, militares y eclesiásticas, funcionarios de Estado y demás invitados.

D. Diego Arias de Miranda no pudo asistir por encontrarse enfermo, aunque no de cuidado

El señor obispo titular de Andrea y auxiliar de Toledo, fray Mateo Colón, con la elegancia y sabiduría que fama le han dado pronunció durante tres cuartos de hora elocuentísimo sermón relatando la historia de la Virgen de las Viñas y entusiasmándose ante el cariño que todo arandino siente hacia su Patrona

Al terminar su oración, Fray Mateo fué justamente felicitado

La parte musical de la misa estuvo á cargo del orfeón de los PP. Misioneros, que sublimemente interpretó los Kyries, de Haller; el Credo, de Perossi, y la parte restante de Goicoechea

Cuando la misa concluía empezó á llover, aunque no en gran cantidad. Esperóse bastante rato á ver si cesaba, mas como la lluvia siguiera pertinaz se resolvió que saliera la procesión organizada según costumbre, haciéndose con gran rapidez y resultando deslucida

Ha sido una lástima, pues la animación era grande y la imagen de la Virgen presentaba magnífico aspecto con sus bellos adornos y brillantes alhajas.

Después la gente regresó presurosa á la villa y en los soportales de la Plaza Mayor organizóse concurrido paseo

Los que llegan

A pesar estas fiestas han venido muchos forasteros. Entre otros varios conocidos llegaron de Burgos el capitán de la guardia civil que durante bastante tiempo estuvo en Aranda D. Félix Castañeda; el médico de Vivar del Cid é hijo de Aranda D. Venancio Rodríguez, su señora y niña Teresita

El festival de esta tarde

Reina indescriptible entusiasmo por la carrera ciclista de esta tarde. El acto será presidido por las bellas señoritas que confeccionaron las cintas

A esta hora, dos de la tarde, la lluvia ha cesado, brillando el sol. Sería de lamentar que el tiempo, inseguro, estropeara esta fiesta

De su resultado daremos detalles.

LAURENTINO PASCUAL.

Aranda 10 de Septiembre de 1922.

A 80 CENTIMOS LITRO

de gasolina *medida exacta* y *tres veces filtrada*, se vende en el surtidor del puente de San Pablo.

M.E.C.D. 2017

BURGOS HACE 30 AÑOS

Del DIARIO DE BURGOS, correspondiente al sábado 10 de Septiembre de 1898

En la sesión que ayer celebró el Ayuntamiento, después de darse lectura de una Real orden de Guerra, por la que se anulaban los nombramientos de conserjes de las Casas Consistoriales y del Teatro, por no ajustarse á la ley llamada de sargentos se cumplimentó dicha soberana disposición dejando cesantes en el acto á los señores D. Juan del Pozo y D. Ricardo Martínez designados para los referidos cargos

Pero considerando que en las Casas Consistoriales existen alhajas de gran valor que exigen una persona de mucha confianza, y como además haya que prestar otros servicios importantes, se acordó, previa la declaración de urgencia del asunto nombrar de nuevo conserje del Consistorio á D. Juan del Pozo, con el sueldo anual de dos mil pesetas

Asimismo se acordó suprimir la plaza de conserje del Teatro, cuyo cargo desempeñará gratuitamente el guardia municipal de primera D. Florencio Barmejo, disponiéndose que el actual conserje don Ricardo Martínez continúe de conserje de la Red, con el haber diario de dos pesetas

«Café Universal».—Teatro Guignol: Funciones á las ocho y media, nueve y media, diez y media y once y media

—Ayer fué inhumado en el cementerio general el cadaver del niño de medio año Francisco Isidoro Galarreta Alfaro

Inmejorable servicio

DE

automóviles de alquiler

conducidos por su propietario

Amador Santos

COMODIDAD Y LUJOSA PRESENTACIÓN

Avisos: Garage Victoria teléfono 128; Casa Munguía, teléfono 88, y teléfono 325

SUSCRIPCIÓN

PARA LAS OBRAS DE LA PARROQUIA DE SANTA AGUEDA

	PESETAS
Suma anterior. . .	5 030
R. P. Prior de la Cartuja de Miraflores . .	400
D. Pedro Diez Montero . .	25
D. Francisco García Lara . .	25
D. Isidro Plaza . .	125
De la testamentaría y en sufragio del limo. Sr. D. Luis Rodríguez Vicent .	100
Rvdma Madre superiora del colegio del Niño Jesús (vulgo Francesas) .	5
D. Toribio Martínez Aldecoa .	3
Total . . .	5 13

Puntos de suscripción:

Casas de D. Isidro Plaza banquero; de D. Pedro Diez Montero, Isla 25; de D.ª Esperanza Pineda Benito Gutierrez, 5; de D. Francisco G. Lara almacén de muebles; barbería de D. Manuel Hernáez, y en la parroquia.

Crónica militar

Ascensos

Han sido ascendidos:

Infantería.—A tenientes, D. Abdón Villafín Mata y D. Anibal Alonso Pérez, del regimiento de San Marcial.

Artillería.—A comandantes, D. Timoteo Martínez de Lejarza y Loyzaga, de la comisión de movilización de industrias civiles de la sexta región y D. Luis Martínez de Velasco Escolar

A capitán, D. Jaime Andrade de Carlos del 11.º regimiento de artillería ligera.

Sanidad.—A comandante D. Tomás López Mate, de la sexta comandancia de Sanidad Militar

Oficinas militares.—Se concede el ingreso en este cuerpo, como escribiente de segunda clase al sargento D. Bernardino Landa Aguirre, del regimiento de San Marcial.

Intendencia.—A capitán D. Vicente Aycart Moreno, de la Intendencia de la sexta región

Licencias

Se conceden de un mes para Burdeos y dos para Bayona y Ginebra á los capitanes de la sexta comandancia de tropas de Intendencia D. José Sebastián Murillo y D. Julio Maset Torres.

Matrimonio

Se concede licencia al sargento de la sexta comandancia de tropas de Sanidad militar Eduardo de Aguiar Segura, para contraer matrimonio con D.ª Jesusa Nadal Olmos.

Marcha de tropas

Por Real orden telegráfica de 9 de Septiembre se dispone que los contingentes de los individuos del reemplazo de 1921 que van á marchar á Africa, correspondientes á los regimientos de San Marcial y 11.º ligero embarquen el día 17 del actual en Pasajes y los de la sexta comandancia de Sanidad, en Santander, el día 20 del corriente.

Orden de la plaza

Ausentándose de esta plaza en el tren de las diez cuarenta del día de mañana el excelentísimo señor general de división D. Jacobo García Roure, los primeros jefes de los cuerpos y dependencias de esta plaza y una comisión de los mismos compuesta de un jefe, un capitán y dos subalternos, se hallarán en la estación del ferrocarril á la referida hora para despedirle

Desde el día de mañana se usará la guerrera de paño por las fuerzas de la guarnición.

Donativo piadoso

Con motivo de la espléndida donación hecha por la señora D.ª Felisa Herrero, viuda de Yarto, de unos magníficos candelabros para el altar del Santísimo Cristo que se venera en la parroquia de San Gil se ha celebrado esta mañana una solemne función religiosa en dicha iglesia

La milagrosa imagen se hallaba profusamente iluminada pareciendo el altar un arcue de oro destacándose los candelabros donados

Durante la misa cantó maravillosamente unos preciosos motetes, la señora de Gutiérrez Moliner

Todo Burgos ha aplaudido en varias ocasiones á María Yarto, pero hoy dió pruebas inequívocas de su arte exquisito y sincera piedad que hicieron elevar los espíritus de las congregadas en la fiesta.

Después de la misa, la señora viuda de Yarto obsequió en su casa, con la espléndidez delicadeza y buen tono en ella proverbial, á sus amistades las que salieron encantadas

Dicha señora, en unión de todos sus hijos hicieron los honores con gran distinción.

Un homenaje

Ayer domingo en el Hotel Avila, tuvo lugar el banquete con que las Corporaciones populares testimoniaban su agradecimiento á las personas que durante la pasada huelga de Correos prestaron los servicios postales

Acto de suma transcendencia que demuestra la simpatía conque ha sido acogida por el pueblo de Burgos la actitud de estos funcionarios que dando un ejemplo de patriotismo desempeñaron durante quince días un trabajo cuyo beneficio directo afectaba íntegramente á sus conciudadanos

Pueden estar seguras dichas entidades de que interpretaron el sentir unánime de todos los burgaleses que espiritualmente se adhirieron á un homenaje tan justo como merecido.

Asistieron el alcalde D. Manuel de la Cuesta; presidente del Consejo provincial de Fomento D. Francisco Fernández Villa; de la Cámara de Comercio, D. Buenaventura Conde; de la Propiedad urbana, D. Pedro Tena; de la Agrícola, D. José María Moliner; vicepresidente del Consejo provincial de Fomento, D. Teófilo Rodríguez Báscones; vocales, D. José María de la Puente y don Benito Martín; vicepresidente de la de Comercio, D. Ricardo Amézaga; vicepresidente de la Urbana, D. Pedro Gómez Carcedo; miembro honorífico, don José María Fernández Cavada y vocal de la Agrícola, D. Juan José Alfaro

De los empleados que prestaron los servicios de Correos: D. Mariano Gonzalo, D. Mariano Villalain, D. José María Ortega, D. Joaquín Díez García de Quevedo, D. Joaquín Albarellos, D. Ramón Incién, D. Luis Hortigüela, D. Valeriano Sobrino, D. Marcial Saiz, D. Isaac Gárate y D. Alberto P. Lanchares.

Por ausencias ó enfermedades no pudieron asistir D. Ignacio Miguel, D. Celso Bartolomé, D. Daniel Gil Delgado y D. Francisco López Brea, que también estuvieron en Correos.

El señor gobernador civil D. Eduardo Rosón, estuvo á saludar á todos ellos, pues un precipitado viaje á Madrid le impedía acompañarles.

Obsequióles con una caja de cigarros.

Se adhirieron al acto, por no serles posible asistir, los señores D. José de la Morena y D. Federico Martínez.

La comida que transcurrió agradablemente fué servida con el esmero que acostumbra tan acreditada casa, con arreglo al siguiente menú:

Entremeses variados Consommé Victoria.—Fritos á la Romana.—Langosta Mayonesa.—Perdiz á la Perigord.

Fiambres: Cabeza de jabalí y jamón en dulce

Postres: Biscuit Glacé, Pastel inglés, pastas, frutas y quesos.

Vinos: Rioja Alta, Diamante, Jerez y Champagne de la Viuda Cliquot.—Café, licores y habanos

Al final D. Francisco Fernández Villa, en nombre de las Cámaras de Comercio, de la Propiedad Urbana, Agrícola y Consejo de Fomento, en breves y afectuosas frases hizo constar que estas corporaciones, al organizar y ofrecer el banquete á tan dignos funcionarios, no habían hecho más que cumplir con su deber y premiar un acto de ciudadanía.

D. Mariano Gonzalo que desempeñó el cargo de administrador principal, agradeció en nombre de sus compañeros, el homenaje que se les dedicaba, manifestando que al desempeñar los cargos que ocupan consideran como un deber suyo servir los intereses generales de la población, estando siempre dispuestos á evitar cuantos trastornos comprometan la marcha normal de los servicios públicos.

Ambos fueron muy aplaudidos.

El presidente de la Diputación, don Amadeo Rivova, que se encontraba en comedor aparte con los invitados de una boda, pasó después, acompañando á la bellísima madrina, á saludar á las personas mencionadas, que les dispensaron un galante recibimiento.

Los preciosos ramos de flores que adornaban la mesa fueron dedicados á las distinguidas señoras de Cuesta, Gonzalo y Villalain.

CAJA DE AHORROS DEL BANCO

Crédito de la Unión Minera

BURGOS

INTERESES QUE ABONA:

4, 4'25, 4'50, 5, 5'50 y 6

por 100, libres de todo impuesto.

Ecos de sociedad

Esta tarde, en el rápido, ha marchado á San Sebastián, el Emmo. Sr. Cardenal arzobispo de Burgos D. Juan Benlloch

***

Por nuestro amigo D. Angel de la Fuente, jefe de esta estación y su esposa ha sido pedida en matrimonio para su hijo Julio, la virtuosa señorita Candelas Miguel Villamiel, hija de D. José Miguel Olivan, también apreciabilísimo amigo nuestro

Mil felicidades á los jóvenes novios y á sus estimadas familias.

***

Ayer domingo, en la misa parroquial, se unieron en lazo eterno la saladísima cuanto encantadora señorita D.ª Demetria Valdomero Gutiérrez, maestra nacional de Castronuevo de Bagueva provincia de Valladolid con el apuesto y gentil caballero D. Santos Vicario Plechoso, veterinario de dicho Castronuevo Fueron padrinos el simpático joven y rico propietario de Valladolid D. Pedro Vicario, hermano del novio y una beldad de criatura, la hermosísima señorita Marcelina Pérez Arias, tesoro de gracias que guarda ansioso el pueblo de Villasilos de esta provincia.

El altar adornado con gusto y con profusión de luces, numerosa y selecta concurrencia y animación extraordinaria.

La novia agrandaba su airosa y gentil figura con elegante vestido y valiosas joyas

El coro de niños de la parroquia cantó la pontifical de Pío X. Al terminar la sagrada ceremonia el celebrante D. Angeles Labrador, cura ecónomo de Santa Agueda pronunció sentida plática ponderando las excelencias del Sacramento del matrimonio.

Firmaron el acta como testigos por parte de la novia D. Amadeo Rilova, presidente de la Diputación provincial; D. Julio Saldaña, inspector jefe de primera enseñanza; D. José Martínez, jefe de la sección provincial de Pósitos; don Ignacio Sanchez y D. José Valdemoro, primo carnal de la desposada, y por parte del novio D. Francisco de las Moras, ex gobernador civil, ex alcalde y ex diputado provincial de Valladolid; el acaudalado propietario D. Arturo González de Castronuevo de Bagueva, y el hermano del desposado D. Pablo Vicario.

El tan acreditado Hotel Avila sirvió á los numerosos invitados un suculento banquete, reinando en él la más cordial animación y franca alegría

Los novios salieron en el rápido para diferentes puntos del Norte, los invitados marcharon en animada jira á la Cartuja de Miraflores, donde tuvieron la dicha de besar el anillo del eminentísimo señor cardenal, admirando la grandiosidad artística que encierra de la que quedaron prendados los vallisoletanos, que por primera vez la visitaron

También asistieron á la boda la hermana de la novia señorita Eugenia y sus amigas señoritas de Labrador.

Nuestra más cordial enhorabuena al padre de la novia el laborioso cuanto inteligente secretario de Olmillos de Sasamón D. Valentín Valdemoro, que con tantas simpatías cuenta en esta ciudad, y á los recién desposados eterna luna de miel.

***

Con objeto de recoger nuevos modelos para la próxima temporada, ha salido para San Sebastián y Bilbao la acreditada modista Adela Ferreiro.

***

Esta mañana, á las diez, en la iglesia de San Lesmes Abad, Patrón de Burgos, han contraído matrimonio el joven don Orestes Pavón Santillana y la simpática señorita D.ª Elena Quintano García.

Bendijo la unión el señor cura párroco, actuando de padrinos la distinguida señorita Concha Gonzalo y el conocido industrial D. Vicente L. Pavón

Suscribieron el acta como testigos, por parte de la novia, D. Mariano Gonzalo y D. Domiciano Alvarez, y por la del novio el concejal D. Teodoro L. Pavón y D. Eleuterio Gallo.

Después de la ceremonia se sirvió una espléndida comida en el Hotel de don Martín Avila, y los nuevos esposos, á quienes deseamos inacabables felicidades, han marchado en el rápido á San Sebastián y otras poblaciones.

***

Los señores Correl dan las gracias á los pueblos de Burgos y Quintanilleja por las atenciones y pruebas de cariño de que les han hecho objeto, con motivo del desgraciado accidente automovilista en que perdieron la vida dos seres queridos de su familia.

***

Ayer tarde, por D.ª Antonia Pastor, y para su hijo el bizarro capitán de intendencia D. Andrés Galán, ha sido pedida la mano de la encantadora y simpática señorita Carmen Arasti, hija del conocido industrial de esta plaza D. Sinforiano, querido amigo nuestro.

Entre los novios se cruzaron valiosos regalos

La boda se celebrará en breve.

***

En el rápido de esta tarde ha marchado con dirección á Vitoria y Cestona el coronel de Estado Mayor D. Tomás Rodríguez Mata.

***

Ayer, á las once de la mañana, en la parroquia de San Lesmes Abad, contrajeron matrimonio la bella y simpática señorita Cristina Fernández Burgos, hija de D. Alejo Fernández, industrial de esta plaza, con D. Arsenio Santamaría Aranzana, bizarro sargento de Artillería.

Bendijo la unión D. Carlos Ignacio García, siendo apadrinados por don Domingo Alvarez, acaudalado propietario de Villamedianilla, primo del novio, y D.ª Casimira Fernández, hermana de la contrayente.

Firmaron el acta como testigos el capitán ayudante del 11.º regimiento ligero de Artillería D. José López de Castro y D. Daniel Moreno.

Los numerosos invitados fueron obsequiados con una espléndida comida.

Los nuevos esposos, á quienes deseamos muchas prosperidades, salieron en el exprés para Santander Bilbao, San Sebastián y otras poblaciones.

***

Esta tarde, en el rápido, ha marchado á Madrid el señor gobernador civil de esta provincia D. Eduardo Rosón.

Se dice que va á ser trasladado á Oviedo y que es probable que á Burgos venga el gobernador de Alava

Del mando de la provincia, se ha hecho cargo el presidente de la Audiencia Territorial D. Santiago Neve.

***

El señor juez de primera instancia é instrucción de esta capital D. Pedro Lezaun Paul, nos participa en atento besalamano que ha tomado posesión de su cargo, y en el que se nos ofrece oficial y particular atención que agradecemos y á la cual correspondemos muy gustosos.

***

Costeado por la comunión tradicionalista de Burgos se celebrará mañana, á las diez en la iglesia del Carmen, un funeral por el eterno descanso del alma del señor marqués de Cerralbo.

Este distinguido prócer, que ostentaba numerosos títulos de nobleza y pertenecía á muchas Academias, tenía como su mayor gala el ser Alférez Mayor de Burgos.

Descanse en paz el caballero cristiano.

JOYERÍA DE MODA

PLAZA MAYOR, 58

TELÉFONO 222.

DE ARTE

Fortunato Julián

Nuevamenre tenemos el gusto de dedicar unas líneas aunque sean pocas, al gran artista burgalés, por su nuevo trabajo

En el escaparate de Jacinto se encuentra expuesto un pergamino que los practicantes de Burgos dedican á D. Luis Carazo Andrés, como presidente honorario.

El pergamino en sí, es sencillo de composición, pero dentro de la sencillez, demuestra á las personas competentes en el arte la soltura y facilidad espontánea que es como están hechos esta clase de trabajos de nuestros antepasados.

Consta de una breve dedicatoria, con letras muy bien ejecutadas, originales del inspirado artista, encabezada con el Caput de Castilla y Burgos, dibujado á perfección.

Sobresale en esta obra el medallón hecho á pluma, tomado del cuadro del célebre pintor holandés Pablo Rembrandt, titulado «Estudio de Anatomía»; no se puede pedir más exactitud.

Nótase en este pergamino, que es una obra que se sale de lo corriente.

De colorido y dibujo, está entonado.

Al felicitar al modesto artista, le auguramos un completo y rotundo éxito, que de seguro le obtendrá al hacer públicas sus nuevas obras.

En el Hospital de la Concepción

En la capilla de este benéfico establecimiento, adornada con exquisito gusto se celebró ayer con toda solemnidad la fiesta anual en honor de la Inmaculada.

A las ocho dijo la misa de comunión, con acompañamiento de armonium y coro de niños, D. Manuel Sancho, capellán de Calatravas

A las diez y media, con gran concurrencia fué la misa mayor, en la cual ofició el canónigo D. Valentín Sáiz Ruiz, asistido de diácono y subdiácono, respectivamente, por D. Quintín Segura y D. Félix Miguel Villamiel.

Predicó elocuentemente el R. P. Apreniano de Jesús carmelita descalzo y acompañados al armonium por el maestro D. Jesús Pereda interpretaron admirablemente la Misa Davídica de Perossi, las señoras Riol, Carbajo y Lauzurica, profesores de música de la Catedral Basílica.

Por la tarde, á las cinco, rezóse el santo rosario, con letanía cantada por el mismo coro de la mañana.

Siguió la procesión, oficiando de preste D. Tomás Marcos Bermejo, profesor de la Universidad Pontificia, y de asistentes D. Miguel Polo y D. Manuel Viedma.

Los congregantes marianos acudieron con su estandarte y llevaron la hermosa imagen acompañando gran número de sacerdotes y caballeros cofrades, entre los cuales vimos á D. Felipe Pereda, teniente coronel Obregón, marqués de Murga, Cortés Hesse, D. Angel Dancausa Diez Montero y Huidobro, llevando la insignia el señor rector D. Mariano Yagüez

Un grupo de niñas vestidas de ángeles constituían la corte de honor de la Virgen.

De regreso fueron obsequiados espléndidamente los invitados en la sala de juntas, y se permitió al vecindario visitar las distintas dependencias del Hospital, limpísimas y orientadas conforme la higiene exige, con hermosos jardines.

En todo ello se ve la dirección del ilustrado y celoso capellán D. Victorino Dancausa y el interés que por tan humanitaria obra demuestran los caballeros congregantes.

Se ha hecho un nuevo comedor y el antiguo, situado en la magnífica galería orientada al Mediodía ha quedado convertido en dormitorio, pues se van á aumentar las plazas de acogidos en el establecimiento

Estos fueron obsequiados ayer con comidas extraordinarias.

ESTUDIOS Y CONSTRUCCIONES DE ARQUITECTURA

J. Sáenz de Bares.—Arquitecto

Premiado en Concursos y Exposiciones expensionado al extranjero

Obras por contrata y por administración Especialidad en las de *hormigón armado*.

ERCILLA, 18.—BILBAO.

Los conciertos del Espolón

DE OCHO Á DIEZ DE LA NOCHE

DIA 11 — SAN MARCIAL

1.ª *El molete*, pasodoble de la zarzuela, Serrano

2.ª *Maldito tango*, tango argentino, Preire.

3.ª *Lakmé*, fantasía de la ópera, Leo Delibes.

4.ª *Coppelia*, bailables de la ópera, Leo Delibes.

5.ª *Waya-wais*, fox-trot, Keppler.

Escuela Normal de Maestras

Provisión de ayudantías

Para dar cumplimiento á lo establecido en el Real decreto de 30 de Enero de 1920 y por acuerdo del Claustro de este Centro, se anuncian para su provisión dos plazas de ayudante de la Sección de Letras vacantes en el mismo.

Las instancias se dirigirán á la señora directora, dentro del plazo de diez días, á contar desde el siguiente en que aparezca este anuncio en la *Gaceta de Madrid*, debiendo acreditar las interesadas que se hallen en posesión del título de maestra de primera enseñanza, ser mayor de 21 años y menores de 35.

En el tablón de edictos de este Centro se anunciará el día y la hora en que darán comienzo los ejercicios; así como las pruebas á que habrán de ser sometidas las solicitudes.

Títulos

Se han recibido en este Centro los títulos de D.ª Vicenta Asenjo, D.ª Teodora Esteban, D.ª Beatriz Gutiérrez doña Felisa Sanz, D.ª María Carmen Mateo, D.ª María de los Dolores Lázaro y doña Felisa Conde.

De la provincia

Belorado

Nos comunican de Santoña, que el novel matador de novillos Máximo Cámara, ha tenido una excelente tarde, en la que su arte y valor insuperados eran confundidos y coreados con estruendosas aclamaciones del público

Pronto tendremos el gusto de admirarlo en Belorado, pues dicen sus amigos que este joven madrileño viene con intención de no desprestigiar en nada el merecido cartel que está adquiriendo

Ayer 10, salieron de Alfaro (Logroño), los toros que correrán á su cargo en los días 16 y 17 en esta hermosa villa.

***

Han llegado de Suiza, de la casa «Saurer», los dos magníficos autos de línea de una fuerza de 50 60 HP., de la propiedad de los señores Uzquiza y Moral. Felicitamos á dichos señores por su interés al mejorar el servicio con tan cómodos y rápidos coches.

NOTICIAS

Esta tarde, en el correo, ha regresado de Plencia (Vizcaya) la banda de música del regimiento de la Lealtad que dirige nuestro querido amigo el inteligente profesor D. Pedro Poblador, y que en aquella población ha obtenido entusiastas aplausos con motivo de su actuación durante las pasadas fiestas.

D. Angel Bringas de 15 años de edad, ingresó el año pasado en infantería con el número 15 entre 300. Era alumno de la *Academia General Preparatoria*.

Varias veces nos hemos ocupado de lo peligroso que es el disparo de bombas y cohetes dentro de la población, y de lo molesto que además resulta, y ayer quedó esto comprobado una vez más.

A mediodía se convirtió la plaza de Prim donde se hallaba la taquilla de las localidades para el festival infantil, en lugar de pirotecnia, y tan admirable fué el espectáculo, que un cohete penetraba por un balcón, otro estallaba en el suelo á punto de recogerlo unos muchachos, y, en suma que cada transeunte tenía sobre su cabeza una constante amenaza, porque los tales cohetes se empeñaban en no elevarse, sino en proporcionar sustos mayúsculos.

Lo cual debe evitarse.

En la mañana del 8 del corriente se declaró un incendio en un vagón del tren mensajerías núm. 82, cargado con 21 balas de papel que iba facturado desde Rentería (Guipúzcoa) á Peñuelas (Madrid) quedando todo ello reducido á cenizas

Fué sofocado el fuego en la estación de Santa Olalla, en la toma de agua

Las pérdidas son de bastante consideración y fué debido el hecho á una chispa desprendida de la máquina, que cayó encima del vagón.

†

Todas las misas que se celebren mañana martes en la iglesia parroquial de San Cosme y San Damián, serán aplicadas por el eterno descanso del alma del señor D. Ramón Moreno Alonso, que falleció en igual fecha de 1908

Ayer, á las cuatro de la tarde, un gitano llamado Antonio Jiménez Jiménez, agredió con un palo á Miguel Pérez Andrés, *Petronilo*, en la calle de San Esteban, causándole heridas leves en la cabeza.

En la Casa de Socorro fué curado convenientemente, apreciándole además alcoholismo agudo.

La policía detuvo al agresor, poniéndole á disposición del juzgado.

El sábado, á las ocho y media de la noche, se cayó por las escaleras de la casa número 13 del barrio de San Pedro de la Fuente, Cipriano Saez, de 16 años, fracturándose el brazo derecho.

Se le prestó asistencia facultativa en la Casa de Socorro.

En la comisaría de policía presentó una denuncia el industrial D. Laureano Serrano Santos, contra un deudor suyo y un aldeano, que intentaron estafarle diez fanegas de trigo, pues en la papeleta de venta de dos fanegas pusieron un uno delante cuando el segundo fué á cobrar el importe y resultaban, por lo tanto, doce.

Ambos fueron puestos á disposición del juzgado y han ingresado en la carcel.

Los agentes de vigilancia D. Virilio Carrera y D. Emilio Virumbrales han detenido á Miguel Casado Abad (a) *Carcunda* que se hallaba reclamado por el juzgado de instrucción de Vitoria, por hurto de 555 pesetas.

El sábado último, en el correo de Madrid, llegó á esta plaza la laureada banda de música del regimiento de San Marcial, después de haber tomado parte en el concurso que se celebró en Palencia con motivo de las fiestas, y en el que obtuvo el tercer premio,

Por impresiones recogidas de los testigos presenciales, sabemos y muy gustosos hacemos público que la actuación de esta notable banda fué brillantísima, hasta el punto de que se la considera acreedora al segundo premio, y si no se le otorgado se apresuró el Ayuntamiento de la vecina capital á ofrecerle una contrata que sirviera de pretexto para entregarla la misma cantidad en metálico que se entregó á la premiada en segundo lugar.

Felicitamos muy sinceramente al regimiento de San Marcial, á todos los individuos que componen la citada banda y especialmente al director de ella don Tomás Blanco, que tan alto ha sabido poner el nombre del regimiento á que pertenece y la reputación de la banda que dirige.

El señor gobernador civil ha impuesto 25 pesetas de multa á un individuo que blasfemo y escandaloso.

Han ingresado en la carcel á esta quincena dos individuos llamados José Alzaga Arnáiz (a) *Juramentos* y Antonio Miguel Rejas (a) *Cobarde*, detenidos por la policía por intentar robar el cepillo de la Virgen de la Alegría, en la calle de Fernan González.

Para regalos de bodas, vea usted el variado surtido de la joyería de

HIJO DE PIO FERNANDEZ

DUQUE DE LA VICTORIA, 20

URBBRUAGA DE UBILIA

Marquina (Vizcaya)

Aguas azoadas. Especiales para las enfermedades del aparato respiratorio. Pídanse memorias y guías. Se remiten gratis. Médico director don Cipriano Alonso Díaz.

M. Gutierrez

MEDICO-TOCÓLOGO

DE LA BENEFICENCIA MUNICIPAL

Especialista en PARTOS, enfermedades de la MUJER y de los NIÑOS

Consulta de once á una

Almirante Bonifaz, 21. Teléfono 478

Diario de Avisos

Notas religiosas

SANTOS DE MAÑANA

El Dulcísimo Nombre de María, santos Autónomo, Curónoto, Sacerdote, Silvino, Guidón, Hierónides, Leoncio, Serapión, Selesio.

CULTOS:

Capilla del Santísimo Cristo de Burgos (Catedral).—Solemne septenario, por la mañana á las siete y á las once, y por la tarde á las seis

San Cosme y San Damián.—Novena en honor del Santo Cristo de la Salud, á las seis y media de la tarde.

Convento de San Luis.—Novena que la V. O. T. dedica en honor de la Impresión de las llagas de San Francisco, á las siete de la tarde.

San Lorenzo.—Corte de Honor á Nuestra Señora del Pilar.

Por la mañana, á las ocho, misa de comunión con acompañamiento de órgano, y durante el día vela á la Santísima Virgen por las señoras asociadas.

Casa de Socorro

En las últimas 48 horas han sido asistidas 11 personas.

Hacienda

Libramientos para mañana:

D. Ramón Zapatero, D. Jesús Ortiz, D. Natalio Aranguena, D. Eduardo Garay, D. Pedro Solaeta, D. Eugenio Garay, señores Puerta y Castilla.

Consultorio Médico Municipal

Consultas para el 12 de Septiembre:

Medicina y Cirugía, de once y media á una.

Obstetricia, ginecología y enfermedades de los niños, de tres á cuatro.

Génito urinarias, de tres y media á cuatro y media.

Nota.—Es necesaria la presentación de la cartilla.

Registro civil

Defunciones.—Félix Corral Pérez, de Espinosa del Camino, 80 años, Santa Agueda, 1; Josefa Sedano Páramo, de Burgos, 84 años, Fernan González 79; Heriberta Santa María, de Jaramillo de la Fuente 56 años, Casa Provincial.

Nacimientos.—Emilio Barbadillo Lázaro, María Elena Recio, Irene Stela Lambea, María Natividad Labarga López.

Estado del tiempo

Observaciones meteorológicas del Instituto en el día de hoy:

Barómetro.—A las ocho de la mañana, 689 2; á las cuatro de la tarde, 668'7.

Temperaturas.—Máxima sombra, 13 2; mínima sombra, 5 5.

Dirección del viento.—A las ocho de la mañana, NE.; á las cuatro de la tarde, N.

M.E.C.D. 2017

EL CENTRO. Gran peluquería

Plaza Mayor, 4, (junto al circulo de la Salle)

TELEFONO 244.

Ultimos adelantos en aparatos de desinfección.—Masage eléctrico á rayos violeta.—Chamuscador eléctrico para el pelo.—Secador eléctrico para el lavado de cabeza.

Nuestro lema: hoy, mejor que ayer; mañana, mejor que hoy.
¡Nuestra producción siempre en aumento!
Convénzase, el mejor jabón es el
CHIMBO

ANTIGUA JABONERA TAPIA Y SOBRINO S. A.—BILBAO

Información telegráfica y telefónica

Servicio especial del DIARIO DE BURGOS

Primera conferencia

Madrid.—5'20 t.

Lotería Nacional

En el sorteo de hoy han resultado premiados los siguientes números:

Con 120 000 pesetas el 31 025 (Valencia).

Con 65.000 el 932 (Madrid Sevilla Granada).

Con 25.000 el 28 511 (Jerez Madrid-Bilbao).

Y con 2 000 cada uno de los números 12.980, 21 268, 9.704, 15.750, 30.749, 18.883, 5.763 8 853, 15.002, 29 953,

Accidente automovilista

Ayer, en la carretera de la Coruña, el súbdito alemán Nau estaba enseñando á conducir un automovil á un joven.

Este perdió la dirección y el coche fué á chocar contra un arbol, resultando Nau herido gravísimamente y los demás acompañantes con lesiones de importancia.

El automovil quedó destrozado.

En Gobernación

El señor Piniés, al recibir á los periodistas, manifestó que no tenía noticia alguna que comunicarnos, pero que deseaba rectificar las noticias que publicaba un periódico sobre Correos.

Respecto al reglamento de las ambulancias nada puede decirse puesto que aun no se ha publicado.

Solamente se han hecho públicas las bases de los servicios, á las cuales habrán de atenerse los solicitantes de las plazas.

Es inexacto que se vayan á exigir fianzas para los que presten el nuevo servicio de ambulantes, en metálico, fincas ó valores.

Serán en esa forma y también personal, con objeto de responder de las conducciones que hagan dichos funcionarios, pero no cuantiosas, sino que habrá categorías de mil á dos mil pesetas.

Negó que con tales organizaciones se quebrante el servicio de ambulancias, pues lo que se ha hecho ha sido á propuesta de los técnicos del Cuerpo de Correos y con el fin de evitar que trabajen los empleados durante 26 horas seguidas, como viene ocurriendo.

Ahora se dividirán los funcionarios, con objeto de que, como máximum, presten servicio doce horas.

Con los nuevos equipos y estas doce horas se harán en buenas condiciones las operaciones de entrega y recogida de la correspondencia, y en lo sucesivo los ambulantes harán la entrega en la Central unos y en las estaciones otros.

Se propone reducir las estafetas en Madrid, que funcionarán autónomamente y en las cuales se hará la clasificación de las cartas para llevarlas directamente á su destino, pues con el sistema antiguo sufría retraso el reparto en lugar de adelantarse, que es lo que se pretende.

Las dietas para los trayectos largos serán de siete reales por hora y para los cortos de uno.

Solo abarcarán las horas en que se preste servicio.

Terminó diciendo que la misión de la Prensa es la de ser veraz en los hechos, pero conservando, claro está, la libertad para los comentarios.

En la Presidencia

El señor Marfil nos ha dicho que se reciben en la Presidencia numerosos telegramas de felicitación al Gobierno, por la política de implantación del protectorado que sigue en Marruecos.

Entre ellos figuraba uno de la Cámara Hispano marroqui y otro de Abd-el-Kader.

Continuó diciendo que había leído en un periódico que las Cortes se reunirán el 25 del corriente.

Acerca de esto el Gobierno no tiene nada resuelto, y considera prematuro hablar del asunto.

Recordó que siempre ha sido la apertura del Parlamento en Octubre, pero que antes tiene que reunirse el Gobierno para acordar la fecha y preparar la labor parlamentaria.

Del Trabajo

El subsecretario del ministerio del Trabajo se halla ocupado en la confección del Reglamento orgánico de dicho departamento.

Combinación de gobernadores

En breve se firmará una combinación de gobernadores civiles, en la que entrarán 14 provincias.

Manifestación de ciegos

A consecuencia de un artículo publicado en un periódico, diciendo que se había prohibido la mendicidad á los ciegos, estos, creyendo que el culpable de tal medida era el presidente del Centro Matritense de Caridad señor García Molina, se dirigieron en manifestación al domicilio de este, apedreando la casa y rompiendo los cristales de los balcones.

Fuerzas de seguridad disolvieron á los manifestantes.

Siguen las diligencias

BARCELONA.—El juez especial que entiende en el asalto del tren en Pueblo Nuevo ha vuelto á tomar declaración á los once detenidos, dos de los cuales han sido reconocidos por los testigos como presuntos complicados en el hecho.

Las grandes estafas

LARACHE.—La policía, que sigue realizando trabajos con motivo de la estafa de 1 200 000 pesetas, ha encontrado una importante cantidad en el garage Gargallo, donde se encierran los automóviles que hacen el recorrido de Larache, Alcazar y Tánger, y de cuya empresa formaba parte el capitán Jordan, acusado en el hecho.

De Melilla

MELILLA.—En el vapor «Lázaro» llegó ayer el nuevo comandante general de esta plaza, con su familia.

Le esperaba el general Ardanaz y numeroso público.

Inmediatamente tomó posesión del mando.

En el mismo barco salió para la península el general Ardanaz á quien se le dispensó una cariñosísima despedida.

—De Ceuta llegó el teniente coronel Millán Astray, con objeto de revistar la bandera del Tercio que manda el comandante Franco.

También han venido 160 legionarios para cubrir bajas en las fuerzas de Melilla.

—Ha tomado posesión de la presidencia de Junta de Arbitrios el general García Aldave.

Se temen desórdenes

VIGO.—Participan de Lisboa que existen temores de que vaya á alterarse el orden

Se han adoptado precauciones.

De Guipúzcoa

SAN SEBASTIÁN.—En las carreras de caballos ha obtenido el gran premio, medio millón, el caballo «Rubom», del duque de Toledo, montado por Lyne.

El Rey fué aclamadísimo.

El hipódromo se hallaba intransitable, pues habían acudido más de 5.000 automóviles.

Presenciaron la carrera la familia real, el jefe del Gobierno, el ministro de Estado y el marqués de Alhucemas.

—El señor Sánchez Guerra despachó el sábado con el Rey durante una hora.

No puso á la firma ningún decreto por falta de tiempo.

—El Rey estuvo en el submarino «B-1», que se sumergió durante 35 minutos.

Salió junto al acorazado francés «París», á bordo del cual subió el Monarca, siendo obsequiado con un lunch.

Hoy visitará D. Alfonso el crucero inglés «Curaçoa», que el martes saldrá para Escocia.

Mañana se celebrará á bordo del «España» una brillante fiesta.

—El Rey ha enviado un telegrama de pésame á Bayona por la muerte del pintor francés León Bonat.

Encarga al cónsul de España que le represente en el entierro y que le dedique una corona.

—Los Reyes D. Alfonso, D.ª Victoria, y D.ª María Cristina y el infante D. Gabriel han estado en la feria de muestras que supera á todas las celebradas en España.

Felicitaron efusivamente al alcalde.

El Monarca fué obsequiado con una boina y prometió usarla el próximo invierno.

La Exposición de tapices franceses y otras instalaciones de la Cámara de Comercio de Francia resultan interesantísimas.

D. Alfonso demostró los grandes conocimientos que posee en cuanto se relaciona con telas antiguas y tapicerías.

Segunda conferencia

Madrid.—5'26 t.

La cuestión política

La cuestión política vuelve á despertar interés, después de las declaraciones hechas por el señor Maura, haciéndose cábalas y conjeturas, que recogemos á título de información.

Se dice que antes de los primeros días de Noviembre se abrirán las Cortes, promoviéndose seguidamente debates ruidosos.

Se pedirá al Senado que conceda el suplicatorio para procesar al general Berenguer, y en el Congreso se discutirá el expediente Picasso

A mediados de dicho mes se originará la caída del Gobierno.

Los elementos de la concentración liberal dicen que entonces habrá llegado su hora y así lo confirma una carta llegada de una playa del Norte firmada por un presunto ministro.

El Gobierno, según los que se dicen enterados, quedará formado en la siguiente forma:

Presidencia, marqués de Alhucemas.
Estado, Alba.
Guerra, Alcalá Zamora.
Marina, Villanueva.
Hacienda, Pedregal.
Gobernación, Silvela.
Gracia y Justicia duque de Almodovar del Valle.
Fomento Gasset (D. Rafael)
Trabajo, D. Angel Urzaiz

La cartera de Instrucción Pública será desempeñada por un ministro nuevo, seguramente de la agrupación albista.

El Congreso será presidido por don Melquiades Alvarez y el Senado por el señor Villanueva ó D. Amós Salvador.

Se añade que el señor Villanueva desempeñará la cartera de Marina hasta que se constituya el nuevo Parlamento, pues se espera que antes sea nombrado senador vitalicio.

Luego irá á ocupar la presidencia del Senado.

Las elecciones generales no tendrán lugar hasta antes de los primeros días del año próximo.

De Vizcaya

BILBAO.—Ayer se celebró la carrera de motocicletas hasta la cuesta de Orduña en sustitución del circuito de 222 kilómetros que prohibió el gobernador civil de Alava.

Ocurrieron varias desgracias, entre ellas, una pareja de novios que se dirigía á Bilbao, donde el jueves iban á contraer matrimonio, que fué atropellada.

Ella resultó con una pierna fracturada y el novio quedó en gravísimo estado.

—Se ha inaugurado en Guernica el Congreso de estudios vascos.

Carreras de caballos

SAN SEBASTIÁN.—En las carreras de caballos han obtenido los premios, además del primero, ya adelantado, los siguientes:

Segundo, «Rambour», del duque de Decazes.

Tercero, Le «Prodige», de Th bane Cahn.

Cuarto, «Sandover», de la marquesa viuda de Villagodio.

Después de un proceso

Esta mañana ha salido para Barcelona custodiada por dos agentes de policía, la princesa rusa que se creía complicada en la muerte del canadiense Leffevre

De dicha capital saldrá en breve para Italia

La causa se ha sobreseído.

De Aragón

ZARAGOZA.—En el palacio provincial se ha celebrado una asamblea magna, con el fin de adoptar medidas para combatir la langosta.

Asistieron representaciones de todos los pueblos y varios diputados á Cortes por la provincia.

Se acordó solicitar auxilios de los Ayuntamientos y del Gobierno para extinguir la plaga y se preconizó la necesidad de que se unan todos los pueblos para combatirla

MERCURIO.

DESDE ARANDA

La primera de ferias

(POR TELÉFONO)

Aranda 11.—(Varias horas).

Cielo con pocos celajes,
entrada regularcilla
y entre mantones y encajes
las más bellas de Castilla.

PRIMERO

Como sus hermanos de la ganadería de Torres.

Berrendo en negro, cornigacho, con trazas de buey.

El peón Suárez sufre un puntazo en la región glúteo, acudiendo al quite Dominguín.

El bicho recibe las tres varas reglarias.

El banderillero Papelitos es cogido y voleado aparatosamente.

Armillita coloca un buen par y otro archisuperior Frasquito, al hilo de las tablas.

Cierra el tercio Armillita con otro par de poder á poder.

Dominguín, de violeta y oro, brinda á la presidencia.

Da dos pases y despacha al manso de un golletazo.

SEGUNDO

Berrendo, con tipo de vaca y trazas de manso también, cornigacho y apretado.

Barajas, de azul y oro, veroniquea superiormente, toreando por bajo.

Resbala y cae en la cara del bicho, siendo empitonado y pisoteado por este,

Dominguín acude al quite con gran oportunidad.

El toro se entablera y se niega á tomar las de reglamento, por lo que es condenado á fuego, pero también se opone á cumplir la condena, llegando al último tercio sin un solo rehilete.

Barajas ha pasado á la enfermería por el revolcón sufrido y Dominguín recoge los trastos.

Aprovechando que el manso se halla á la querencia, larga un metisaca, media estocada alta, un pinchazo en hueso, otro pescuecero y seis intentos de descabello

Se tumba el b[illegible] á la [illegible] bicho, que puede servirse [illegible] mesa, pues está verdaderamente [illegible] mechado.

TERCERO

Negro zaino, cariavacado.

Dominguín le saluda con dos verónicas buenas y un recorte ceñido. (Palmas).

Recibe el toro las varas de reglamento y cumplen su misión los banderilleros.

A los acordes de la música toma los palos Dominguín y coloca un buen par, luego medio y cierra con otro superior, que el público aplaude.

Con la franela da dos pases en redondo, dos ayudados, uno de pecho y una estocada superior en todo lo alto, de la que rueda el toro sin puntilla. (Ovación, oreja y vuelta al ruedo).

CUARTO

Retinto, bragado y abierto de cuerna.

Barajas que ha salido de la enfermería con la cabeza vendada veroniquea bien terminando con un recorte

Cumple el toro en varas, luciéndose Dominguín en los quites, que remata adornándose.

A petición del público coge Barajas los rehiletes y á los acordes de la música prende dos pares buenos, cerrando el tercio un peón.

Barajas hace una faena deslucida, entrando tres veces á matar, para cobrar una estocada trasera, y el bicho, aburrido, se acuesta, después de marearle los enterradores, extendiéndole el puntillero el parte de defunción

QUINTO

Berrendo en negro, con muchas arrobas

Después de unos recortes de los peones, Dominguín intenta recogerle sin conseguirlo.

Por fin logra hacerse con él y suministra varias verónicas que termina con un recorte ceñidísimo.

En una caída de un picador acude oportuno al quite y da dos faroles excelentes y un recorte ceñido, tocando la cara de los pitones de su enemigo.

Barajas se luce en otro quite.

El toro es el mejor de la tarde, entrando bien á los caballos y tomando las varas con voluntad

Dominguín hace un quite que remata con un farol (Ovación)

Armillita clava un gran par á toro parado.

Dominguín coge los trastos y realiza una faena alegre y bonita, incluyendo algún molinete.

Pincha en hueso y realiza otra faena valiente

Cuadra el bicho y coloca media estocada tendenciosa, un pinchazo en hueso, otro pescuecero y descabella al primer intento.

SEXTO

Negro bragao, cornigacho y bravo.

Barajas intenta pararle los pies y torea por verónicas deslucido por el exceso de movimiento.

Varias veces entra á los de aupa con bravura recargando siempre.

Los de los palos no hacen nada de particular

Barajas hace una faena más fría que el tiempo y suelta un golletazo, rodando el animal sin puntilla.

RESUMEN

El sol se va por Poniente
nos vamos de mal talante
y dando diente con diente,
pues no hay quien el frío aguante.

LAURENTINO PASCUAL.

BOLSA

	Día 8	Día 11
4 por 150 interior	71 80	71'65
Idem fin de mes	00 00	00'00
5 por 100 amortizable	96 50	96 50
4 por 100 amortizable	86 50	86 50
Acciones del Banco de España	550 00	551 00
Idem Compañía Arrendataria de Tabacos	258 00	258 00
Paris 4 por 100 exterior español	87 30	87 30
Cambios sobre París, cheques	50 40	49'60
Cambios sobre Londres, idem	28 78	28 89
Acciones preferentes Sociedad General Azucarera	67'50	69'50
Acciones ordinarias de idem	00'00	00 00
Obligaciones de idem	00 00	00'00
Acciones Banco Español de la Plata	238 00	232 00
Cédulas hipotecarias á por 100	91'00	91'96
Carpetas de amortizable	96 50	96 50
Hispano	000 00	000'00
Interior nuevo	71 80	72 00
Marcos	0'70	0 60
Bonos del Tesoro	103 20	103 20

ISIDRO PLAZA, banquero

SILA, 3, BURGOS.—*Casa fundada en 1884*

Esta casa, la más antigua de esta ciudad en operaciones de Banca y Bolsa, ha establecido un servicio especial y muy económico para la compra y venta al contado de toda clase de valores del Estado, entregando los títulos en el acto.

Se encarga también de hacerlo en comisión, en las Bolsas españolas y extranjeras, de valores del Estado, Corporaciones y Sociedades.

Giros sobre todas las provincias y pueblos de importancia, cambio y descuento.

Cuentas corrientes y préstamos con valores.

Se admiten depósitos en metálico y valores, sin cobrar derechos por custodia.

Compra de toda clase de ma[illegible]ones.

Préstamos hipotecarios [illegible]

Horas de oficina: [illegible] de nueve á dos y de cuatro á [illegible] seis.

ARRIENDO

Se ceden espaciosos locales, sitos en el casco de esta ciudad, propios para instalar industrias. Informarán en esta Administración.

Tubería de hierro forjado

PARA AGUA, GAS, VAPOR
ACCESORIOS Y ROBINETERIA
Existencias desde 1/8 á 10 pulgadas
Tubos de acero para calderas
GONZALEZ DE LOPIDANA Y C.ª
Apartado 180 :: BILBAO

¡NO LO DUDEN!

Quien en mejores condiciones puede servir sus encargos es Estanislao Medrano fábrica de aserrar maderas, tarima y carpintería mecánica, Palacios de la Sierra (Burgos).

SE VENDE

un hotel con su huerta, sito en el barrio de San Pedro de la Fuente.

Razón en esta administración.

¡¡FIJARSE BIEN!!

La salud no depende solo de lo que se come, sino de lo que se bebe.

BEBA USTED
AGUA DE FUENTE CALIENTE.

En todos sus empleos, es de sorprendentes resultados.

Balneario de FUENTE CALIENTE (Miranda de Ebro).

De venta farmacias y droguerías. Encargos: Antonio Mesa, San Juan 29, Burgos.

DUDEN USTEDES

que alguien venda maderas para construcción, tarima Norte y del país, jamba, molduras, rodapié, verjilla ni mejor ciase ni en mejores condiciones que los señores Valdivielso y Enedáguila, fábrica de aserrar y almacén de maderas «La Concepción».

Consulten precios.

Ford

EL AUTOMÓVIL UNIVERSAL

¡7 camiones FORD vendidos en la primera decena de Agosto!

¿No es esta la mayor garantía del automóvil universal?

Nadie debe dejar de visitar la Agencia FORD, de Burgos.

Toda persona amante de sus intereses, debe aprovechar el precio actual de los automóviles FORD, para adquirirlo.

Agencia autorizada para la provincia de Burgos:

GRAN GARAGE CASTILLA

Isla, 21 :: Teléfono 465

SE VENDEN

materiales de construcción: teja usada, baldosa, ladrillo delgado, ventanas y puertas. Informes: Almirante Bonifaz, 15, «Casa de Saldos».

TARIMA

De pino rojo del Norte, de varios largos, se vende á precios muy económicos Florencio Martínez carpintería y maderas, carretera de Madrid.

CUBAS

Se vende una excelente partida. Calle de Vitoria 10, almacén de vinos.

SE VENDEN

junto ó separadamente, 44 fanegas de tierra, una casa, viñedos, lagar y sitios de bodega en el término de Lerma.

También se traspasa un establo con seis vacas lecheras y un toro fino.

Para tratar, con Ignacio Saiz, Tahonas, 2, Burgos.

GRAN SURTIDO

de piezas de recambio para camiones U. S, A., á precios reducidos. Joaquín Tinao, Prim, 24, Burgos.

AMA DE CRÍA

Se necesita para criar en su casa. Informes, Vega, 34 2.º

SE NECESITA

chico algo impuesto en el ramo de mercería y quincalla, en el comercio de Lorenzo Pampliega, Plaza Mayor, 19,

APRENDICES

Se necesita en la fábrica de chocolates de don Pablo Pérez Cartón.

NOVIOS

No dejeis de visitar el almacén de muebles de la viuda de Gutierrez, donde encontraréis dormitorios y comedores completos á precios económicos y toda clase de muebles. Paloma, 14.

CALZADOS
CANALES

GRAN SURTIDO EN
CALZADOS DE LUJO
para señora y caballero

ÚLTIMOS MODELOS
PRIMERAS MARCAS

Casa especial en BOTAS FUERTES PARA CAZA, CAMPO Y PISOS DE GOMA

La casa que más barato vende

LAIN CALVO, 27
TELÉFONO 488
BURGOS

SUBASTA

Se hace de la limpieza de un arroyo, en el pueblo de Villaconancio (Baltanás Palencia) el día 17 del actual.

PÉRDIDA

de un bolsillito conteniendo una medalla de María y otras pequeñas. Se gratificará á quien lo entregue en esta Administración.

ALMONEDA

Se hace de muebles y varios objetos. Informes: Puebla 23, duplicado, 3.º, derecha. Horas: de diez y media á doce y de tres á seis.

PÉRDIDA

De dos billetes de 25 pesetas, desde la Plaza Mayor á la calle de San Lorenzo. Se gratificará á quien les entregue en esta administración.

BICICLETA

Se vende, marca «Alcion». Razón, Miranda, 17, almacén.

PÉRDIDA

El viernes último se extravió un alfiler antiguo de perlas, montado en plata. La persona que lo hubiere hallado y quiera devolverlo en la calle de Vitoria, número 18 3.º, se le agradecerá por ser recuerdo de familia.

BARRENADORES

Para explotar una cantera en el término de Basconcillos del Tozo, hacen falta á destajo ó por jornal. Para detalles dirigirse á la Jefatura de Obras Publicas.

SE NECESITA

un oficial de carretería ú oficial carpintero que sepa bien cumplir con su obligación. Progreso 16.

CHICO

se necesita en la fábrica de chocolates «El Papa Moscas»

DEPENDIENTE

Bien retribuído, se necesita en la Sedería Modelo, Plaza Mayor, 10.

SE TRASPASA

el acreditado establecimiento de vinos y comidas de Román Alonso, sito en la calle de San Lorenzo, número 42, por no poder atenderle su dueño. Para tratar en el mismo.

Profesora de Solfeo y Piano

Lecciones particulares á domicilio, ó en el de la profesora.

Clase especial para normalistas.

Dirigirse Vitoria, 11, entresuelo.

AMA DE CRIA

Se ofrece para casa de los padres. Informarán Plaza de Vega, 6, 3.º

AMA DE CRÍA

Se ofrece soltera, de 23 años, leche de quince días. Para informes, en Santa María del Campo Bernardino Ausín (el cartero)

LAS DELICIAS

FABRICA DE ASERRAR

CARRETERA DE SANTANDER

Se necesitan obreros

TRASPASO

Se hace del establecimiento de vinos y comidas de la calle de la Lencería, número 18. Para tratar en el mismo

SE NECESITAN

dos oficiales y un aprendiz en la barbería de Taciano Fuente Vicario, Calera, 5.

CHICO

Se necesita para la venta de caramelos en el Teatro principal. Informará Julián Arnaiz, Santa Cruz, 14, 2.º

AMA DE CRIA

Se necesita para casa de los padres. Informarán: Santander, 4 3.º

AUTOMOVIL

marca «Oackland», de 12 H. P. y 6 cilindros, con todos los adelantos modernos en estado seminuevo, y consumiendo muy poco, se cede á toda prueba, con precio reducido, concediéndose facilidades para el pago.

Informará Francisco A. Martín, carretera de Valladolid, 10, Palencia

REPRESENTANTE

Se solicita para venta herramientas, aceros y maquinaria en general. Escribir con referencias á CASA MORIS'S, Consejo de Ciento, 411, Barcelona.

ACADEMIA MODELO

Integrada por profesorado competente esta antigua y acreditada Academia pone en conocimiento del público que desde esta fecha queda abierta la matrícula para el presente curso

Bachillerato oficial y libre para los Institutos de Madrid y Burgos, Escuelas Normales. Lecciones de Inglés, Francés y Latín. Contabilidad, Perito Mercantil y Mecanografía.

Clases especiales para señoritas.

Honorarios módicos

Domicilio:

ALONSO MARTINEZ, 11, 1.º

PISO DE 12 A 20 DUROS

Se gratificará con 50 pesetas al que lo proporcione, caso de que convenga. Informará, Cooperativa de funcionarios.

SE VENDEN

una turbina y dos piedras, una francesa y otra de pienso junto ó separado, Darán razón: pañería de Marcos Martínez, Plaza Mayor, 39 y 40.

SE VENDE

La casa número 49 de la calle de Villalón (barrio de San Pedro de la Fuente). Consta de un piso, planta baja, cuadras, agua, luz y toda clase de comodidades. Informes: San Lorenzo, 22, carnicería.

M.E.C.D. 2017

ABONOS MINERALES
DE LA
Sociedad General de Industria y Comercio

Se previene á los consumidores que en breve se abrirán los nuevos locales en HUERTO DEL REY, 15, y recomiéndase abstenerse de comprar hasta conocer sus precios especiales.

MILLONES DE NIÑOS SE CRIAN CON GLAXO EN TODO EL MUNDO

LOS NIÑOS DE PECHO

Se acercan los calores, que son los enemigos de los niños.--Criadlos con

Glaxo

y no temáis la diarrea ni las molestias de la dentición, por mucho calor que haga, pues con el GLAXO los niños se crían muy fuertes y alegres todo el año.

Las madres que crían conservan su leche y á veces la aumentan si media hora antes de dar el pecho toman un vaso de GLAXO. Las embarazadas tendrán más leche si unos meses antes del parto toman GLAXO en vez de leche.

El GLAXO, que es la mejor leche de vaca apropiada al estómago humano, no tiene harinas ni drogas, que tarde ó temprano son indigestas. El GLAXO es maravilloso para alimento de ancianos y enfermos, y puede usarse siempre como la leche natural en todos sus usos, siendo más nutritivo y de mejor digestión.

PIDASE EN FARMACIAS, DROGUERIAS Y TIENDAS DE COMESTIBLES

IMPORTADORES EXCLUSIVOS: SEBASTIAN TAULER Y C.ª, MONTERA, 18, MADRID

MILLONES DE NIÑOS SE CRIAN CON GLAXO EN TODO EL MUNDO

Modern' Garage.-

Lain Calvo, 38.--Teléfono núm. 108 — BURGOS —

Automóviles Chenard & Walker.--Agencia de Burgos, Palencia y Valladolid

Magníficos chassis con motores de 4 y 6 cilindros, desde 8 á 10 HP, ruedas metálicas ó de madera, montado sobre chassis preciosas carrocerías á gusto del cliente, desde el precio más económico al más elevado

SOLIDOS — SILENCIOSOS — POCO CONSUMO

MOTOCICLETAS y BICICLETAS de TRES MARCAS

Preciosos modelos para carrera, turismo y paseo, de caballero y niños de ambos sexos.

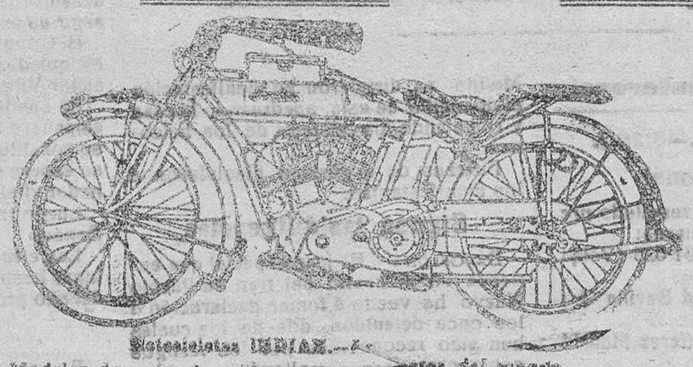

Motocicletas IBERIA.--...

Modelos de uno y dos cilindros, de 3 1/2, 4, 5 y 7 HP y de tipo Henderson Special, con arranque, alumbrado y klaxon eléctrico, contador kilométrico é indicador de velocidad.

STOCK MICHELIN

Vulcanización de neumáticos

Taller de reparaciones

CARGA DE ACUMULADORES

ESMALTAJE Á FUEGO

PINTAS DE ENCAMBRIO

Inmenso surtido en toda clase de repuestos

GASOLINAS

ACEITES

GRASAS, ETC., ETC.

Alquiler de automóviles á precios convencionales.

Casa de Saldos

Liquidación de todas las existencias con un 40 y 50 por 100 de descuento.-¡¡Todo á mitad de precio!!

Almirante Bonifaz, 18

Aguas y Balneario de Cestona (Guipúzcoa)

(CARLSBAD DE ESPAÑA)

Unicas para el hígado, estreñimiento, disentería, neurastenia y artritismo.
Se venden embotelladas á 1'25 pesetas en farmacias y droguerías.
Temporada oficial de 15 de Junio á 30 de Septiembre.
Después de la temporada oficial, ó sea desde 1.º de Octubre próximo, continuará abierto nuestro Hotel Casa de Baños á precios módicos.
ITINERARIO.--Línea del Norte: estación de Zumárraga. Línea de San Sebastián-Bilbao: estación de Arrona.
Pedido de antecedentes á la Administración de CESTONA (GUIPÚZCOA).

CASA MUNGUIA (Sucesor de Rebollo)

Plaza Mayor, 43 y Lain-Calvo, 9.-Teléfono núm. 88.-Burgos

Gran bazar de ropas confeccionadas de caballero, señora y niños

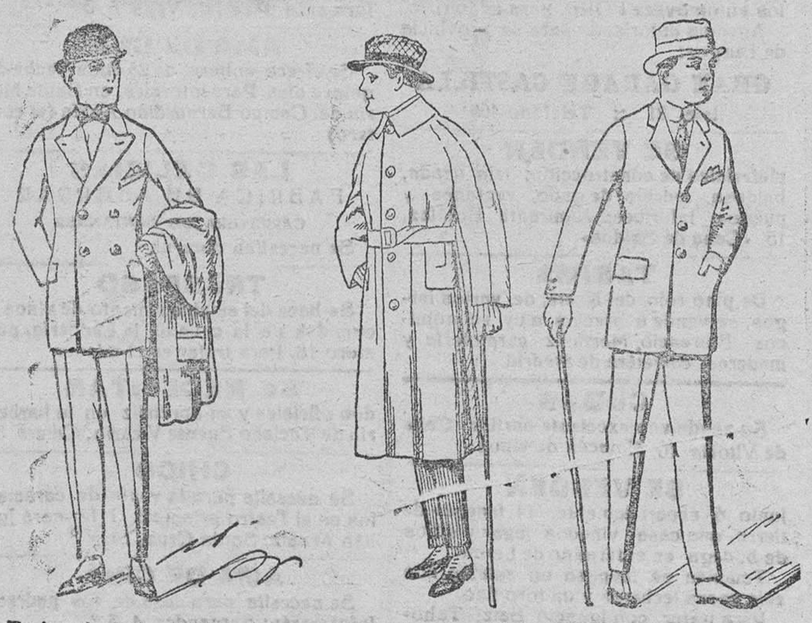

Trajes de paño melton, americanas cruzada ó sin cruzar, desde 45 á 120 pts.

Gabardinas novedad á 95, 100, 110, 115 y 125 pts.

Trajes de dril kaki y trajes de dril gabardina desde 25 á 60 pts.

C.ías Marítimas Francesas

C.ie G.le Transatlantique

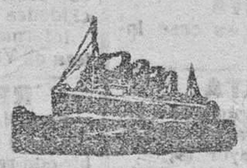

Sud-Atlantique y C.ías Chargeurs Reunis

Línea Brasil - Uruguay - Argentina

Salidas fijas y sin transbordo desde el puerto de BILBAO para RIO DE JANEIRO, MONTEVIDEO y BUENOS AIRES

PROXIMAS SALIDAS:
El día 15 de Septiembre, vapor «BUBEE».
El día 13 de Octubre, vapor «FORMOSE».
Admitiendo pasajeros de primera, segunda económica y tercera clase.

Salidas del puerto de BURDEOS para RIO DE JANEIRO, SANTOS, MONTEVIDEO y BUENOS AIRES por vapores correos de gran velocidad.

PROXIMAS SALIDAS:
El día 25 de Septiembre, vapor «LUTETIA».
El día 21 de Octubre, vapor «MASSILIA».
Admitiendo pasajeros de gran lujo, lujo, primera, segunda, y segunda intermediaria.

Línea Habana - Veracruz - New-Orleans

El día 5 de Octubre saldrá del puerto de BILBAO el magnífico vapor correo «DE LA SALLE».
Admitiendo pasajeros de segunda, segunda intermediaria, tercera preferente y tercera clase.

Línea postal Santander - Habana - Veracruz

SALIDAS el día 22 de cada mes por los vapores correos rápidos «ESPAGNE» y «FLANDRE».

Para informes y billetes de pasaje, dirigirse á los agentes de la Compañía

Sres. Félix Iglesias y Compañía, Arenal, 6, Bilbao. Teléfono 1081

Almacén de muebles

Camas de hierro y madera de varios modelos, aparadores, cómodas, armarios, mesas y mesillas de noche, lavabos, espejos, sillas, sillas de paja y madera y otros artículos.

VENTA AL CONTADO

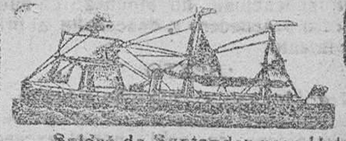

Compañía del Pacífico

VAPORES CORREOS INGLESES

Saldrá de Santander para Habana, Colón, Panamá y puertos de Perú y Chile, el día 24 de Septiembre el vapor ORITA, admitiendo carga y pasajeros de 1.ª, 2.ª y 3.ª clase.

Dirigirse á Hijos de Basterrechea, Muelle, 6, Santander

"BEERMANN"

La mejor segadora lanzada al mercado

Interesa á los labradores conocer precios y ventajas

Dirigirse á la Agencia del

Banco Agrícola Comercial

HUERTO DEL REY, 4 Y 6.-BURGOS

HILO SISAL :: AZUFRE :: INSECTICIDAS

Toda la correspondencia: LUIS DE PABLO IBAÑEZ.--Burgos

Aceites

y grasas industriales, en latas y barriles

Calidades garantizadas :: Precios de fábrica

Isla y Villanueva.-Calle de Madrid, 5

Siempre grandes existencias. Siempre las últimas novedades

LA CASA más surtida y que más barato venda en Burgos las camas y muebles es sin duda alguna

LA GRAN BRETAÑA

Gran economía en todos sus precios

Antes de comprar camas y muebles visite esta casa para convencerse de su baratura

— — FABRICACIÓN ESPECIAL DE COLCHONES METÁLICOS — —

Siempre nuevos modelos. Géneros de absoluta confianza

Sanatorio quirúrgico del doctor Madrazo.-Santander

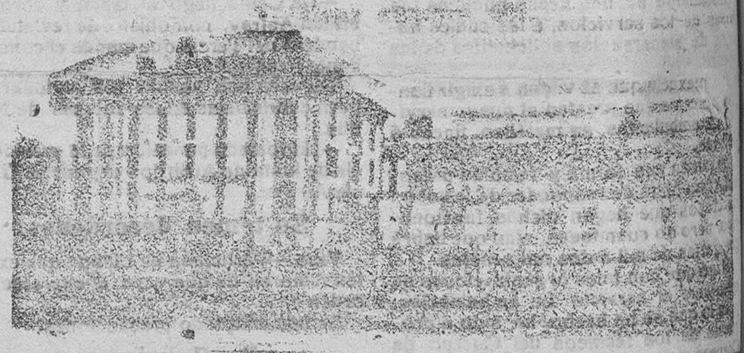

Es este instituto de más todo género de elementos de CIRUGIA. Los elementos con que lleva desde su fundación á su carácter científico garantizan los resultados.

Para que todas las clases sociales puedan disfrutar de los beneficios de su Clínica, se hallan establecidas tres categorías: pagando por estancia, 20 pesetas en primera, 10 en segunda y 5 en tercera.

En las dos primeras clases puede el enfermo estar acompañado de un individuo de su familia ó algún sirviente. Las consultas, por escrito, se dirigirán al Director, ... pidiendo detalles al Gerente D. Luis Bello y Hernández.

Fábrica de libros rayados

(movida por electro-motor)

Mayores, Diarios, Copiadores, Actas, etc.

Encuadernaciones

GRAN FÁBRICA DE CAJAS DE CARTÓN

Enrique Martínez

LAIN-CALVO, 12, BURGOS

Ganaderos

Si queréis que el cerdo, carnero, ternero, caballo ó mula se desarrollen perfectamente, la vaca y la yegua traigan crías robustas con más y mejor leche, y las gallinas pongan más, usad con frecuencia la

Fosfoferrosa ó Engorde Castellano Liras

y se evitarán con ello muchas enfermedades; gran apetito. El ganado destinado á las ferias adquiere gran lustre en su pelo, pues con unos gramos en cada una de piensos del día, á las tres ó cuatro semanas se notan efectos maravillosos. Es el más aceptado. Lo prepara y remite su autor el farmacéutico de Villadiego D. LIRAS.

Precio: 3'50 pesetas el kilo

Puntos de venta.—En Burgos, en la farmacia de Correos, de D. Ildefonso Martín; droguerías de los señores Barriocanal, Hijos de Martínez Mata y Amézaga y Caño; D. Rufino Ortiz, Benito Gutiérrez, 1; en Belorado, el señor Cruzado y el señor Martínez, farmacéuticos; en Nava de Roa, D. Sandalio Liras; en Melgar de Fernamental, el veterinario señor Villabizán; en Aranda de Duero, el farmacéutico señor Brogeras; en Lerma, el farmacéutico señor García Gil; en Medina de Pomar, el señor Montiel.

CALLOS

Las terribles molestias de los pies desaparecen completamente usando tres días el patentado

UNGÜENTO MÁGICO

No falla en un solo caso. Pregunte á cuantos lo han usado y oirá usted maravillas. Pídalo á farmacias y droguerías, 1'50.

Depósitos en Burgos: Amézaga y Caño, Napoleón, 30, y Justo Martínez, Plaza Mayor, 45.

M.E.C.D. 2017