Precios de suscripción

En la capital: mes: 1'25 pesetas; trimestre, 3'50; año, 14. Fuera: semestre, 8 pesetas; año, 14. Extranjero, 25.
Número suelto, 10 cts.; atrasado, 25.
La correspondencia relativa á anuncios y suscripciones debe remitirse al Administrador.
No se devuelven los originales.
PAGO ADELANTADO.

Diario de Burgos

ÚLTIMOS TELEGRAMAS Y NOTICIAS DE LA TARDE

Precios de inserción

Anuncios: 1.ª y 2.ª plana, 40 céntimos línea; 3.ª, 25; 4.ª, 15. Comunicados, 50.
Gacetillas y sueltos de redacción, precios convencionales.
Esquelas fúnebres: precios según tamaño. La tarifa puede verse en esta Administración.
Noticias entre lutos, desde 4 pesetas.
PAGO ADELANTADO.

Año XXIX. Núm. 8.664.—Burgos. Imprenta, Redacción y Administración: Vitoria, 16, bajo. Teléfono 165. Lunes 1 de Septiembre de 1919

PRIMER ANIVERSARIO

EL SEÑOR

DON CAYETANO SAIZ ARNAIZ,

Secretario de Gobierno del Juzgado de primera instancia de esta ciudad,

falleció el día 31 de Agosto de 1918, después de recibir los Santos Sacramentos y la bendición de Su Santidad

Q. E. P. D.

Sus afligidos hijos don Lucas, doña Felisa, don Jesús, doña Filomena y doña María; hijos políticos don Clemente López Pardo, doña Concepción Fernández y don Alejandro Fernández; nietos, hermanos, hermanos políticos, sobrinos, primos y demás parientes

Suplican á sus amigos se sirvan encomendarle á Dios en sus oraciones y asistir al oficio de aniversario que tendrá lugar en la iglesia parroquial de San Pedro de la Fuente, mañana martes, á las diez y media de la mañana, por cuyo acto de piedad les vivirán eternamente agradecidos.

Burgos 1 de Septiembre de 1919.

NO SE REPARTEN ESQUELAS.

Hay concedidas indulgencias en la forma acostumbrada.

LA HUMANIDAD.-Agencia funeraria. San Juan, 61. Teléfono 272.

EL MUY ILUSTRE SEÑOR LICENCIADO

DON ANGEL SEDANO ESPIGA,

Arcediano que fué de Palma de Mallorca, Canónigo de esta Santa Iglesia Catedral y fundador del Círculo Católico de Obreros de Burgos,

ha fallecido en el día de ayer, después de recibir los Santos Sacramentos y la bendición de Su Santidad

R. I. P.

El excelentísimo señor Deán y Cabildo Catedral; sus sobrinos y demás parientes

Ruegan á sus amigos y personas piadosas le encomienden á Dios Nuestro Señor y se sirvan asistir á las honras fúnebres.

Los oficios se celebrarán los días 2, 3 y 4, á las once de la mañana, en el Santo Templo Metropolitano.

Burgos 1 de Septiembre de 1919.

Vivía: Nuño Rasura, núms. 2 y 4.

Han concedido indulgencias los Excmos. Sres. Arzobispo de Burgos y Obispo de Madrid-Alcalá.

El especialista
en estómago, intestinos, hígado y su cirugía general
Dr. Castilla y Aranzay, de Madrid,
vendrá á Burgos todos los meses, teniendo su consulta en el HOTEL NORTE el último día de cada mes.
Residencia: Hortaleza, 61, 1.º, izquierda, Madrid.
CURA RADICAL DE LA HERNIA

E. Moranchel
EX-SUBINSPECTOR DE ODONTOLOGÍA Y DENTISTA MILITAR
Espolón, 2 y 4.

DOCTOR A. HERGUETA
OCULISTA
Consulta de diez á doce y de cuatro á seis
Huerto del Rey, 26, 3.º, derecha.

Doctor Ureta del Val
OCULISTA
Consulta: de 12 á 14 y de 4 á 6
Gratis á los pobres.
Duque de la Victoria, núm. 19, (antes Plaza del Arzobispo)

Doctor Rojas Gutiérrez
PROFESOR DEL INSTITUTO RUBIO
Especialista en garganta, nariz y oídos
Consulta de diez á doce y de cuatro á seis
Huerto del Rey, 22, 1.º

Dr. López Gómez,
profesor del Instituto Rubio, de Madrid,
especialista en garganta, nariz y oídos
Paseo del Espolón, 42, entresuelo.
Horas de consulta: de diez á doce de la mañana y de tres á cinco de la tarde.

Doctor C. Urraca
OCULISTA
Consulta de 12 á 2.—Gratis á los pobres
Laín-Calvo, 18, principal.

A. DE QUEVEDO,
MÉDICO
Especialista en enfermedades de la infancia.
Socio de número de la Sociedad Pediatría Española. Ex ayudante del primer Consultorio de niños del Dr. Ulloa, de Madrid.
Horas de consulta: de once á una.
Llana de Afuera, 7.

Gabinete dental
dirigido por el profesor dentista
DON JOSÉ DE DIEGO.
Almirante Bonifaz, núm. 11 duplicado, 1.º
Horas de consulta: de 9 á 1 y de 3 á 7.
Los trabajos del gabinete son hechos en colaboración de mi primer ayudante
D. Emilio Pollear.

Ecos políticos

DESDE MADRID

Se queja la prensa del mutismo en que se ha encerrado el Gobierno con respecto al conflicto de Barcelona. Se duele amargamente de que después de ofrecer el señor Burgos y Mazo, dar cuenta detallada de la entrevista que celebraron el jefe del Gobierno, los ministros de la Guerra, Marina y Gobernación y el gobernador de Barcelona, se escudara en generalidades y perogrulladas que con no decir nada podían estimarse como una burla del natural deseo de saber, estimulado antes por el propio ministro.

Este mutismo que obra el Gobierno con respecto á un problema de trascendencia nacional, hace que las inteligencias se dejen llevar por el camino de las suposiciones y de las fantasías, publicando y recogiendo toda suerte de interpretaciones y cálculos, desde los más razonables hasta los más absurdos. Periódicos hay, que cultivan la nota sensacional por el prurito de aparecer ante el público como los más enterados de todas las cosas, y los que poseen el secreto de los más delicados problemas, que no vacilan en acoger y dar aire á informaciones que podían redundar en perjuicio de lo mismo que dicen defender.

A creer á esos periódicos, el Gobierno se ha entregado á la voluntad de las extremas izquierdas y estas imponen la solución que ha de darse al conflicto barcelonés, por encima de la opinión del capitán general, al cual hasta se le ha hecho dimitir para que resulte más sensacional la noticia.

El daño que producen esas informaciones en el ánimo del público es grande y no comprendemos cómo no titubean antes de lanzar á la publicidad lo que es seguro que ha de ocasionar una desconfianza en los gobernantes y un estado de opinión propicio á toda suerte de relajaciones.

El mutismo del Gobierno favorece estas cosas; porque no basta desmentir lo que se considera absurdo; es preciso no dar ocasión con las actitudes á que el recelo y la sospecha tengan campo de acción.

¿Por qué ocultar que el señor Amado ha realizado diferentes gestiones, no solo con los representantes de los sindicalistas, sino también con la Federación Patronal de Barcelona? ¿Por qué negar que el señor Amado ha procurado recabar la opinión de distintos elementos políticos, con el fin de asesorarse con el juicio de aquellos que por su mayor contacto con las fuerzas litigantes y su convivencia con ellas pueden tener formado un perfecto conocimiento del asunto? ¿Qué se pretende con la negativa, qué efecto político se busca con rodear del misterio la actuación del Gobierno? ¿Acaso es que rehuyen la crítica?

El señor Sánchez de Toca tiene demostrado que es hombre que estudia los asuntos y no pierde la serenidad; por eso nos extraña que autorice la política de escamoteo y de buenas palabras, que ante la Prensa realiza el señor Burgos y Mazo.

Debe decirse claramente lo que se está haciendo para solucionar el conflicto de Barcelona. Con ello entendemos nosotros que no puede haber ningún peligro, y se tiene, en cambio, la ventaja de no dejar que se extravíe la opinión pública por relatos más ó menos fantásticos y soliviantadores.

Sobre todo ha de procederse con mayor actividad, porque lo que demuestra el Gobierno con esa parsimonia, que agrava el mutismo, es que no sabe lo que ocurre en Barcelona, y no se atreve á tomar una determinación.

Por cualquier lado que se mire, el sistema seguido por el Gobierno, lejos de favorecerle, le resta prestigio. Precisamente, lo obligado en estas circunstancias, parecía ser dar la sensación de que se procedía con tacto, seguridad y presteza; pero no dejar que la suspicacia se cebe en la inercia gubernativa.

31 de Agosto de 1919.

M

EN EL INSTITUTO

Para los alumnos y demás personas á quienes interese completar las conferencias anteriores, dará mañana una lección práctica el señor Berrueta, á las seis y media de la tarde.

Seguid pidiendo los vinos y coñac de
PEDRO DOMECQ.

M.E.C.D. 2017

BURGOS EN PALENCIA

Entrevista con el ministro de Fomento

Ya tienen noticia nuestros lectores, de que aprovechando la ocasión del homenaje que la ciudad palentina pensaba dedicar al hijo ilustre de la provincia, excelentísimo señor D. Abilio Calderón, con motivo de su elevación á los Consejos de la Corona, la Comisión burgalesa de iniciativas ferroviarias, había acordado trasladarse á la vecina ciudad, con objeto de exponer al ministro de Fomento sus aspiraciones, y darle á conocer las conclusiones acordadas en la reunión de fuerzas vivas, últimamente celebrada. A tal efecto, trasladáronse á Palencia los señores presidentes de la Diputación y Cámara de Comercio, concejal señor Gutiérrez Moliner é ingenieros señores Keller y Arango, con el diputado á Cortes por la circunscripción D. Aurelio Gómez y los señores alcalde y presidente de la Cámara Agrícola, que además de cooperar á la misión de los primeros, tenían que hacerse eco ante el ministro de los acuerdos de las Corporaciones de su presidencia, y sería injusto omitir al entusiasta burgalés señor Gil Baños, que ha sido el cicerone de la comisión en Palencia, prestándola una valiosísima cooperación con sus conocimientos en la ciudad, tantas veces citada.

La Diputación y el Ayuntamiento de Palencia, han hecho una acogida á los burgaleses que nos obliga á gratitud eterna con la provincia hermana, porque á la atención que tuvieron saliendo á esperarles á la estación, no obstante lo intempestivo de la hora de llegada, han añadido tantas y dado tales facilidades para el cumplimiento de su misión, que bien puede decirse han sido unos colaboradores tan entusiastas como los mismos individuos que componían aquélla.

Y así congregaron en la Diputación á las fuerzas vivas de la población, ante las que el señor Rilova expuso los deseos de Burgos, y los señores Keller y Arango hicieron una disertación brillante de los estudios técnicos hechos por encargo de la Comisión, acordándose por aclamación apoyar las pretensiones de Burgos, beneficien ó no á Palencia, porque basta que el primero estuviera interesado, para que la segunda no regateara su concurso á provincia con quien la unen vínculos de tan sincero afecto y de comunidad de ideas, y también se acordó que el alcalde y presidente de la Diputación acompañaran á la Comisión en su visita al señor Calderón.

La entrevista con éste fué cordialísima y tanto más de agradecer, cuanto que no habiendo cesado en todo el día de recibir comisiones y teniendo que asistir á los actos públicos en su obsequio preparados, dedicó más de media hora á oir á los burgaleses, enterándose con detenimiento de las conclusiones, ofreciendo estudiar la instancia presentada y prometiendo á los señores presidente de la Cámara Agrícola y alcalde de Burgos que en el próximo presupuesto consignaría cantidad suficiente para la pronta terminación de la granja y que estudiaría la petición referente á la creación de una Jefatura de minas en la provincia, y también se habló de las minas de Huidobro, y de algunas otras cosas de interés para esta región, por la que ofreció el ministro hacer cuanto pudiera, reiterando las simpatías que Palencia siente por ella. Y efectivamente, éstas se han puesto de manifiesto, asociándose la Comisión burgalesa á todos los actos realizados en honor del señor Calderón, abrumando á obsequios á los comisionados y desviviéndose porque la estancia se les hiciera agradable.

El Ayuntamiento invitó á los señores Dorronsoro, Gutiérrez, Keller y Gil Baños que llegaron el viernes, á la apertura de la caza en el monte de la ciudad, obsequiándoles con espléndido almuerzo, y á los mismos y á los señores Rilova, alcalde, Arango y Moliner que llegaron el sábado, con un banquete íntimo, poniendo además á su disposición el palco del teatro, y tan pronto como supieron la llegada del diputado á Cortes por esta circunscripción, señor Gómez, que hizo el viaje con el ministro, se apresuraron á invitarle al banquete en honor del señor Calderón, en unión de los señores alcalde y presidente de la Diputación, que asistieron en representación de la Comisión.

También los ingenieros de Caminos han tenido deferencias que sería injusto omitir, invitándoles al lunch con que obsequiaron al director general de Obras Públicas.

Burgos, pues, tiene una deuda de gratitud con Palencia: el desinteresado apoyo que en la cuestión del ferrocarril le presta no puede ser olvidado por los hijos de esta noble tierra, mereciendo también mención especial el señor Ruano, que se mostró de acuerdo con el informe de la comisión burgalesa, entendiendo que en vez de nuevos trazados, debieran hacerse los acortamientos necesarios en las redes actuales y la reforma de estas para el mejoramiento de los servicios.

Burgos en fiestas

Teatro Principal

El sábado estrenó la compañía de Borrás, una producción en verso, original de D. José Ortega Morejón, titulada *El protector de Inglaterra*, que pasó con los aplausos cariñosos de los fervientes admiradores del ilustre actor.

Por nuestra parte tributamos un elogio á María Vila, que encarnó admirablemente el personaje de «Isabel Clayole», reflejando fielmente un amor, que llenando por completo su existencia, fué sacrificado por su mismo padre.

Anoche se despidió del público de Burgos tan notable compañía.

Una gran prueba de los muchos admiradores que aquí deja, la tuvo anoche en la cariñosa despedida que se la tributó.

El aspecto que presentaba toda la sala, era imponente, además de magnífico.

Rápidamente se agotaron todas las localidades, incluyendo las sillas colocadas en la orquesta; había bastantes palcos y plateas, que contenían más de diez personas, y un número incalculable de los que se acercaron á taquilla no pudieron adquirir localidad por estar ya vendidas.

La función merecía la pena, *Tierra baja*, esa obra de D. Angel Guimerá, traducida al castellano por D. José Echegaray, y que tantos adeptos tiene, no podía por menos de ponerse según la vimos anoche.

El echar mano de adjetivos en estos casos, sería solemne tontería.

Unicamente diremos que, según esperábamos, el «Manelich», que hizo Borrás, fué una creación tan suya, tan enorme, que el público pudo apreciar á su sabor las portentosas facultades de tan genial actor.

Para Asunción Casals y Adela Calderón fué una noche de gran éxito.

Muy bien las señoras Llopis y Vivero.

Al gran Ruiz Tatay, Romea y Marín les diremos que estuvieron como siempre, y Trescolí, Miralles, Domínguez y Tello contribuyeron eficazmente al triunfo que alcanzó la obra.

Al final de todos los actos y en particular á la terminación, hubo de subirse repetidas veces el telón, y el señor Borrás, con su compañía, escuchó esas entusiastas ovaciones que tan acostumbrado está á recibir de todos los públicos, subyugados por su derroche de facultades.

Fué, en suma, una despedida tan cariñosa que el señor Borrás la recordará con agrado.

Con las primeras partes de su compañía, unidas á las de Margarita Xirgu, han formado otra estos genios de la escena española, que debuta pasado mañana en el teatro Arriaga, de Bilbao, y después en uno de la corte.

Les deseamos una continuación de sus resonantes triunfos.

Garden-party

De las fiestas que organiza la culta y galante sociedad «Salón de Recreo» siempre la última nos parece la mejor, y todas ellas dejan un gratísimo recuerdo y unos vehementes deseos de que se repitan.

El lujo en los detalles, la exquisitez en la presentación, lo espléndido del servicio, hacen de estas fiestas un algo original, elegante, y que lleva el sello del más acabado buen gusto.

Es que «El Salón» se halla regido por una junta directiva cuyos individuos se afanan por hacer bien las cosas, que D. Manuel de la Cuesta, su digno presidente, es el prototipo de la actividad y que el amigo Godofredo secunda los deseos de todos, no solo con extremada complacencia, sino con exquisiteces de artista delicado.

Prueba palmaria de cuanto decimos, fué la «garden-party», celebrada ayer en el campo de la aristocrática sociedad Lawn-tennis.

Millares de farolillos venecianos, de encantadora policromía; bombillas de colores entre los árboles, en los macizos, entre las plantas, parecían luciérnagas multicolores que producían singular encanto.

Potentes focos lanzaban sus destellos sobre los albos manteles de las mesas del comedor, haciendo destacar blancuras deslumbradoras.

Multitud de coches y automóviles, en raudo ir y venir, llevaron á tan encantador jardín alegres bandadas de lindísimas y gentiles muchachas, hermosas señoras, elegantes pollos y graves caballeros.

La brillante y afinada banda de San Marcial dió al aire las notas alegres de preciosas composiciones y comenzó un baile animadísimo.

El resplandor fantástico de las luces, hacía resaltar más las bellezas femeninas y varios fogonazos de magnesio con que el artista señor Idelmón impresionó unas interesantísimas placas, arrancaron algunos gritos de asombro que fueron un aliciente más de la fiesta.

Un ambigú lleno de platos tan abundantes como escogidos hizo las delicias de los concurrentes y el batir de las palmas llamando á los camareros se escuchaba al unísono con los taponazos del dorado y espumoso champagne.

El pícaro cierzo fué causa de que fiesta tan brillante, encantadora y agradabilísima terminara más presto de lo que todos deseábamos.

Abrigos femeninos de elegancia irreprochable cubrieron níveos descotes y fueron desfilando gráciles las que habían sido ornato y galanura del jardín.

Fué el tiempo harto breve para admirar tantas bellezas y son estas líneas demasiado escasas para tributar alabanzas á los organizadores de fiesta tan deleitosa.—C.

Una jira

Como habíamos anunciado, el sábado se celebró en la Casa de la Vega la jira en obsequio de las señoritas y jóvenes que tomaron parte en el festival del pasado domingo.

El acto resultó delicioso, sirviéndose una espléndida cena.

Concurso de trajes

Reina gran animación entre los aldeanos para asistir al concurso de trajes del país que se celebrará el próximo domingo.

La comisión organizadora no perdona medio para que el acto resulte de mayor lucimiento.

Dicho concurso tendrá lugar en la plaza de toros, á las cuatro y media de la tarde.

Los concursantes se presentarán por parejas de hombre y mujer y el traje que vistan deberá ser por su tipo anterior á la segunda mitad del siglo pasado; los pueblos ó lugares que tengan alguna fiesta, baile ó costumbre peculiar podrán también representarlo.

Los premios serán en metálico y el jurado calificador estará formado por personas de reconocida competencia.

En el festival tomarán parte las brillantes bandas de música de los regimientos de la Lealtad y San Marcial, y los socios del Club Ciclista Burgalés, que al final ejecutarán un brillante carroussel.

Por la noche se quemará una bonita colección de fuegos artificiales.

La Compañía Feijóo

El solo nombre del señor Feijóo es ya garantía de éxito en cuantos espectáculos ha presentado en Burgos, y por eso holgaría todo elogio, si no fuera de justicia unir nuestro aplauso á los muchos y muy entusiastas que el público tributó ayer á los nuevos artistas que actuaron en nuestro circo.

Casimiro Jarque, en sus difíciles juegos icarios; Los Morgados, excelentes acróbatas olímpicos; el trío Luz And-Ara, colosales acróbatas cómicos, ejecutando el doble salto mortal; las hermosas gimnastas hermanas Panaitecus; los excelentes trios Morande, acróbatas saltadores, y Clorenes, potpourri gimnástico; Les Araluz, excéntricos acrobáticos; Cabañes, equilibrista incomparable; Les Girones, malabaristas modernos, todos ejecutaron estupendos trabajos, amenizados en los intermedios por clowns tan ocurrentes y graciosos como Carpini, Noppi, Goro, Totti...

Como número sensacional se anunciaba la presentación de Davoli, «El hombre de acero».

Con los pies descalzos soportó sobre un montón de vidrios el peso de dos hombres; subió unas escaleras formadas por hojas de cortantes espadas; se acostó con la espalda desnuda en una plancha erizada de clavos, colocándose sobre su pecho un tablero con ocho personas, y, por último, le pasó por las extremidades un automóvil y por encima del cuerpo un carro con diez hombres, sin dar Davoli muestras del menor sufrimiento.

El público despidió á las huestes de Feijóo con una gran ovación hasta el año que viene, en que actuarán nuevos artistas.

ALMACÉN DE VINOS Y COLONIALES
PEDRO CARCEDO
DEPOSITO DE VINOS
CALLE DE VITORIA NÚM. 9
BURGOS
TELEFONO NÚMERO 7

Reunión de industriales

A las doce de la mañana de ayer se reunieron en los locales de la Cámara de Comercio la inmensa mayoría de los industriales de esta capital, con el único objeto de cambiar impresiones sobre la transcendental importancia que tiene para el desarrollo de la vida industrial burgalesa el Real decreto que publicaba la *Gaceta* el día 24 de Agosto, relacionado con la jornada máxima de trabajo y sus excepciones.

Crónica militar

Infantería

Pasa destinado al regimiento infantería de la Lealtad, el sargento Emeterio Avila Rodrigo, del regimiento del Príncipe.

Ascensos

Ha sido ascendido á suboficial el brigada del regimiento de San Marcial don Luciano Martín Bartolomé.

Destinos

Han sido destinados en Infantería:

Capitanes D. José Jiménez Cantón, del regimiento de San Marcial, al de Isabel II.

D. Eduardo Malagón Pardo, disponible en la sexta región, al regimiento de San Marcial.

D. Manuel Cores Cantera, disponible en la sexta región, á la caja de Balaguer.

Teniente D. Pedro Pérez Paves, del regimiento de la Lealtad, al de Ceuta.

Alférez, D. José Domarco González, del regimiento de San Marcial, al de Africa.

Retiros

Se les concede para Burgos á los coroneles de Artillería D. Ramón Vivero y Pérez del Cerro y D. Aniano Bermejo y Romo.

—Idem para Zaragoza al archivero segundo D. Juan Martínez Ordovás.

Colegios preparatorios

Se ha dispuesto que la apertura de curso en el Colegio preparatorio militar de Burgos tenga lugar el día 15 del mes actual.

Licencia

Se conceden dos meses de licencia para Suiza, Francia, Inglaterra, Alemania y Estados Unidos, al teniente coronel de Artillería D. Francisco San Miguel y Rasilla.

Intendencia

Destinos de sargentos:

Tomás González Martínez, á Melilla.

José Gil Puente, á la sexta comandancia.

Guardia civil

Se asigna el haber de 38'02 pesetas mensuales, al guardia civil retirado Domingo Gonzalo.

Los conciertos del Espolón

DE NUEVE A ONCE DE LA NOCHE

Día 1. *San Marcial.*

1.ª *El marcial*, pasodoble, García.
2.ª *Ecos de España*, gran vals, San Miguel.
3.ª Gran fantasía de la ópera *Los hugonotes*, Meyerbeer.
4.ª *Philemon et Baucis*, entreacto, Gounod.
5.ª *El ayudante*, pasodoble, García.

EL RIO DE LA PLATA

Unica casa que vende los vinos de las Bodegas Franco Españolas, sin aumento. Especialidad en vinos de las mejores marcas para enfermos. Surtido completo en licores de marca, tanto españoles como extranjeros, é infinidad de artículos del ramo á precios muy económicos.

Lain Calvo, 2 y 4. Teléfono, 234

NOTICIAS

Anoche, á las nueve, en el Salón Parisiana, se celebró un «meeting», encaminado á reorganizar al personal ferroviario.

El teatro estuvo atestado de público y hablaron en el acto Juan Muñoz Ricardo Santa María, Trifón Gómez y el exdiputado á Cortes señor Anguiano.

Presidió Fermín Larría, quien al final hizo el resumen.

Todos los oradores fueron muy aplaudidos y no se registraron incidentes.

Por el ilustrado médico D. Pedro Rojas, ha sido pedida la mano de la bellísima y distinguida señorita María Asunción Moral Movilla, para su hijo el joven doctor en Medicina D. Félix Rojas Gutiérrez.

Entre los novios se han cruzado valiosos regalos.

La boda se efectuará en el próximo otoño.

Esta mañana, en la calle de la Paloma, al intentar subir á un coche la anciana Margarita Zaldivar, de 67 años, natural de Penches, sufrió una caída con tan mala fortuna, que se causó la fractura completa de la extremidad inferior del muslo derecho.

En otro vehículo se la llevó á la Casa de Socorro, donde se la prestó asistencia facultativa.

Después, en una camilla, fué conducida á su domicilio, Paloma, 56.

Esta tarde, en el rápido, ha llegado á Burgos, procedente de Manzanares, nuestro querido amigo y paisano D. Daniel Casado.

Se ha destinado en comisión de servicio al balneario de Zaldivar, para donde salió ayer, al oficial del Cuerpo de Telégrafos D. Gerardo Martínez Acitores.

A las tres de la tarde de ayer, en el paseo del Espoloncillo, detuvieron los guardias municipales Teodoro Ibáñez y Florencio Pérez, á Saturnino Hernando Quirce y Carmelo Villada Casas, que acababan de sustraer una zafra y unos ramalillos á Martín Araus, en la calle del Hospital Militar, número 2.

Del hecho se ha dado cuenta al juzgado.

Queda abierto el pago de la mensualidad de Agosto á los señores maestros de quienes son habilitados los señores López Gutiérrez y García Alía.

Continúa en estado de suma gravedad, habiéndosele administrado los Santos Sacramentos, el Excmo. Sr. D. Octaviano Romeo y Rodrigo, auditor militar de la capitanía general de la cuarta región.

Ha sido ascendido a oficial de primera clase de administración civil nuestro estimado amigo D. Ernesto Calderón Rivas, que lo era de segunda en el gobierno de esta provincia.

Enhorabuena.

Días pasados le fueron sustraídas 600 pesetas al vecino de Salas de los Infantes Lucas de Juan Abad.

Como presunto autor del hecho fué detenido su criado Santiago García Ramírez, natural de Peñaranda de Duero.

En la Sección administrativa de Primera enseñanza se ha recibido el título de Licenciado en Medicina de D. Miguel Martínez Elen, y el de practicante de don Pedro de la Iglesia Valdizán.

La guardia civil de Pampliega ha detenido en Vizmalo á Donaciano Castrillejo López y Germán Andrés Cantero, autores del hurto de 50 pesetas y tabaco, cometido en la tienda de Víctor Arribas, de dicho Vizmalo.

Donaciano se confesó también autor de otro robo de 20 pesetas á Cipriano Zamorano, de Los Balbases.

El sábado, á las ocho, fué cogido por una máquina veldadora, en el barrio de San Pedro de la Fuente, el niño Lorenzo de la Fuente, de 6 años.

Su madre le llevó á la Casa de Socorro, donde fué curado de heridas dislacerantes con magullamiento de los dedos índice, medio y anular derechos.

El niño Manuel vino al mundo con estigmas hereditarios; débil, desnutrido, vive con vilipendio y crece á fuerza de cuidados, artificialmente, salva los peligros de la primera infancia y llega á la segunda en malísimas condiciones. Sus huesos no tienen condiciones de vida y una causa fortuita, caída, golpe, los úlcera, sobreviene la crisis ó sea la tuberculosis; terrible plaga de la humanidad, que busca una víctima ósea más entre los seres debilitados y sin resistencia orgánica. Unos frascos de Hipofosfitos Salud, entonan la sangre, nervios y huesos, dan vigor á todo el organismo y apartan el espectro de la tuberculosis de los huesos, que por su frecuencia es peligro formidable para los infantes y adolescentes. Unico aprobado por la Real Academia de Medicina, 29 años de crecientes éxitos. Rechácese el frasco que en su etiqueta exterior no se lea con tinta roja Hipofosfitos Salud, pues con frecuencia y por mayor lucro en la venta se ofrecen similares.

Esta mañana, en el correo, ha marchado á Calahorra el digno presidente de Sala que fué de esta Audiencia D. Manuel García López.

En la estación fué despedido por los señores presidente de la Audiencia territorial, fiscal y magistrados.

En el gobierno civil continúan recibiéndose comunicaciones, dando cuenta de incendios ocurridos en los montes.

El día 28, un incendio recorrió una extensión de 15 hectáreas, en el monte del Estado «El Carrascal», de Villafranca, y una hectárea en «El Morco», propiedad de D. Miguel Moraza, de San Juan de Ortega, valuándose las pérdidas en 300 pesetas.

Como presuntos autores fueron detenidos los vecinos de Villafranca, Fidel Carrascal y Justo Ruiz.

Otro siniestro ocurrido el mismo día, y que se cree casual, destruyó unas cien fanegas de monte bajo y 15 de roblizos, en el monte del Estado, titulado «Mayor», en Quintanilla del Rebollar, elevándose las pérdidas á 1 200 pesetas.

En Bárcenas de Espinosa, el día 25 y en el monte «El Costal», también del Estado, el fuego recorrió una extensión de seis fanegas de monte bajo y otras seis de arbolado de haya, tasado en 1 200 pesetas.

Considérase casual.

A las nueve de la noche del 28, se declaró otro incendio en el monte pinar de Aranda de Duero, propiedad de la Unión Resinera Española, recorriendo una extensión de cuatro hectáreas, en su mayor parte despoblada de pinos, habiéndose quemado sesenta de estos resinables.

Ingórase cómo ocurrió el fuego.

Ha fallecido en esta ciudad el muy ilustre señor licenciado don Angel Sedano y Espiga, canónigo de la Catedral de Burgos.

El señor Sedano, persona bondadosa y de todos apreciada, fué arcediano de Palma de Mallorca y fundó el Círculo Católico de Obreros de esta capital, institución que tanta importancia ha llegado á adquirir con sus diversas obras sociales y benéficas.

¡Descanse en paz y reciba su familia, en especial su sobrino el ilustre pintor burgalés y académico D. Marceliano Santa María, que con tan triste motivo llegó ayer de Santander en automovil, el testimonio de nuestro sentido pésame.

Esta tarde, en el rápido, han regresado de Palencia, después de entrevistarse con el señor ministro de Fomento, el alcalde señor Díaz Oyuelos y el presidente de la Cámara Agrícola D. José María Moliner.

En la huerta denominada de «Changorri», sita en las traseras de la iglesia de San Cosme y San Damián, ocurrió el sábado, á las cuatro y media de la tarde, una desgracia.

La niña Carmen Almendres Martínez, de 4 años, hija de Santiago, que lleva en arriendo la citada huerta, se cayó á una poza que en la misma existe, sin ser vista por nadie.

Al poco tiempo, al notar la falta de la criatura, se vió su cuerpecito dentro del agua y el barrendero Luciano Benito le sacó á la orilla.

Subiéronla á casa de sus padres, donde se intentó hacerla volver en sí, y en vista de que no reanimaba se la llevó á la Casa de Socorro tres horas después, pero en este benéfico establecimiento nada pudo hacerse, pues ingresó ya cadáver.

En el lugar de la desgracia se personó el juzgado de instrucción.

El cadáver de Carmen fué llevado al domicilio de sus padres.

D. Luis López González, escribiente de primera de Oficinas militares, con destino en esta capitanía general, ha encontrado un hilo de perlas, entregándolo en el Círculo de la Unión á disposición de su dueña.

Pueden hacer efectivos sus haberes de Agosto todos los señores maestros y maestras de quienes son habilitados don Justiniano Saldaña y D. Isaac Vadillo.

También se está pagando la gratificación de adultos correspondiente al mes de Abril último.

Ha fallecido en Fuenterrabía (Guipúzcoa), á los 37 años de edad, D. Francisco de Murga y Ansuátegui, ingeniero industrial y sobrino de los excelentísimos señores maqueses de Murga.

Acompañamos en el sentimiento á la distinguida familia del finado.

Para postales recuerdos de España y Burgos, ver las que se acaban de recibir en la exposición de la Isla, núm. 17.

Libros de ocasión, de todas clases, á precios muy baratos.

Infalibles mata-moscas «Aéreo» á 25 céntimos.

Sellos de cauchú y tintas de todas clases.

Salón Postal.

Las grietas y asperezas del cutis desaparecen con «ESCERINA». Farmacias y droguerías.

INTERESANDO colocar á buen precio harinas, tercerillas, cebadas y en general todos cereales, envíen muestras al agente comercial D. J. LLANEZA ARGÜELLES, Gijón.

Se solicita representación de estos artículos y se garantizan todas las ventas.

Bacalaos: lo mejor que se conoce, muy fino, muy superior, es lo que hemos recibido en conservas de pescados, langosta, langostinos, calamares, salmón, angulas, thon mariné, congrio, bonito en aceite y en escabeche, pescadillas, sardinas sin espina, con limón, con trufas, con tomate, en aceite y escabeche; hay gran surtido todo de las mejores marcas; en coñac, Benedictino, chartreuse, anís del mono, ojen y otros licores, también buenas existencias; Jeréz, Málaga y moscatel, todo embotellado y por litros.

Especialidad en vinos viejos para enfermos.

Administración de los automóviles para las líneas de Salas, Lerma y Villadiego.

Prim, 21, teléfono 105. **El Buen Gusto.**

¿TIENE USTED DOLORES

al vientre, á la espalda, vómitos, extreñimiento, diarrea, disentería? Se altera usted con facilidad, está febril, se irrita por la menor cosa, está triste, abatido, evita el trato social, teniendo por la noche ensueños, sueño agitado, respiración difícil? ¿Ningún remedio, ningún régimen ha podido curar á usted? Tome el Elixir Estomal de Sáiz de Carlos y lo conseguirá.

Los callos de los pies se desprenden de un modo sorprendente usando Cocida IDEAL. Cartera 0'75. Farmacias y droguerías.

Jeronimo Farré Gamell

Ortopédico de la Clínica de niños de la Facultad de Medicina

CALLE DE JUAN DE MENA, 23, 1.º

MADRID

HERNIAS (quebraduras), aún las más antiguas y voluminosas, incluso las eventraciones, consecutivas á la operación de las mismas, *deformidades de la espalda, piernas y pies*, se curan ó se corrigen, según sea la afección, con nuestro sistema especial. Es necesaria la presentación del enfermo, pues como los aparatos se construyen para cada caso determinado, han de confrontar siempre con sus respectivos datos anatómicos.

Aparatos especiales de nuestra invención para el riñón movible y para el descenso leve de la matriz.

Piernas artificiales sin rodilleras ni tirantes de acero, con pies de caucho esponjoso, dispuestos de modo que prescindiendo de toda clase de enlaces, piezas y resortes supletorios, imitan los movimientos del pie natural, con Patente de Invención en las principales naciones del mundo.

Consulta ortopédica en BURGOS, por el propio inventor D. Jerónimo Farér Gamell (que así quiere complacer á su numerosa clientela), de once á una y de tres á seis, en el Hotel Norte y Londres fijamente todo el día 9 y la mañana del 10 de cada uno de estos meses: Septiembre y Noviembre.

(Véase el anuncio en 4.ª plana).

Diario de Aviso

Notas religiosas

SANTOS DE MAÑANA:

Santos Antolín, Elpidio, Antonino, Esteban.

CULTOS:

San Lorenzo el Real.—Novena que la Archicofradía de Hijas de María dedica á su Inmaculada Madre, á las siete de la tarde.

Orador: R. P. Eduardo Arechavaleta, S. J.

Boletín Oficial

El número correspondiente al día de hoy contiene lo siguiente:

Ministerio de la Guerra.—Real orden circular aclarando el artículo 86 de la ley de reclutamiento.

Gobierno civil.—Edicto de registro por D. Enrique de Umarán, de Bilbao, de 6 pertenencias para la mina de hierro «Aumento á Simón», sita en Barbadillo de Herreros.

Delegación de Hacienda.—Señalamiento del pago de la mensualidad.

Tesorería de Hacienda.—Prorrogando hasta el 30 de Septiembre el plazo para la recaudación voluntaria de cédulas personales, en las localidades no comprendidas en la ley de 3 de Agosto de 1917.

Administración de Contribuciones.—Circular dando instrucciones para la renovación de las Juntas periciales.

Audiencia.—Jurados del partido de Sedano para 1920.

Providencias judiciales y anuncios oficiales.

Audiencia

Señalamientos para el día 2:

SALA DE VACACIONES.

Juicio oral procedente del juzgado de Villarcayo, contra Cirilo del Moral y otro, sobre lesiones; ponente, señor Fente: defensor, Lic. Val; procurador, Echevarrieta; secretaría del Lic. Merino.

Hacienda

Libramientos para mañana:

D. José Sebastián, D. Honorio Lastalet, D. Isidoro Villalengua, D. José Madariaga, D. Francisco J. Gil, D. Juan Revilla, jefe de Telégrafos, secretario de la Junta provincial de subsistencias, á Lorenzo García Casado, D. Domingo Aniel Quiroga y administrador de Correos.

Casa de Socorro

En las últimas 48 horas se han prestado doce asistencias.

Registro Civil

Defunciones.—Luisa Marijuán García, de Hortigüela, 54 años, San Cosme, 25; Josefina Ibáñez González, de Montorio, 21 años, Santa Clara, 11; Cirilo Fernández Gómez, de Burgos, 6 años, Casa provincial; Carmen Almendres Martínez, de Burgos, 4 años, Barrio Jimeno; Angel Sedano Espiga, de Burgos, 74 años, Nuño Rasura, 2 y 4.

Nacimientos.—Ramón Villalaín Díez, Consuelo Barbero Miguel, Ramón Fernando Rodríguez López.

Estado del tiempo

Observaciones meteorológicas del Instituto en el día de hoy:

Barómetro.—A las nueve de la mañana, 694'5, á las cinco de la tarde, 691'0.

Temperaturas.—Máxima sombra, 34'0; mínima sombra, 9'0.

Dirección del viento.—A las nueve de la mañana, N.; á las cinco de la tarde, O.

BAÑOS DE ARNEDILLO

Gran casa de huéspedes de Luis Moral (El Burgalés)

Esta casa cuenta con toda clase de comodidades que los bañistas necesitan y servicio de automóviles á la estación de Calahorra, el cual encontrarán los viajeros á la llegada del tren correo.

No equivocarse, y en la estación preguntar por Luis Moral.

JERGONES

Se hacen y se arreglan toda clase de jergones. Calle del Cid, número 22.

M.E.C.D. 2017

EL CENTRO. Gran peluquería. Plaza Mayor, 4 (junto al Círculo de la Unión) Teléfono 244.

Librería Internacional

PLAZA MAYOR, 22

Colección "Madrid" de las novelas más afamadas, en edición completa y la más moderna, 1'25 cada tomo

Cuadernos de pinturas infantiles.—Cuentos infantiles en colores

Depósito de las acreditadas tintas marca Sesorelos

Papel de todos los precios, para sacar hasta 12 copias á máquina

Plumas stilográficas legítimas WATERMAN'S

Información telegráfica y telefónica

Servicio especial del DIARIO DE BURGOS

Primera conferencia

Madrid.—3'20 t.

Lotería Nacional

En el sorteo de hoy han resultado premiados los siguientes números:

Con 100.000 pesetas el 29.840 Bilbao.

Con 60.000 el 1.449 Madrid-Alicante-Zaragoza-Almería.

Con 20.000 el 11.456 Sevilla-Zafra.

Y con 1.500 cada uno de los números 16 327, 15 650, 23.833, 17 337, 1 708, 15 544, 16.963, 16.439, 11.588, 7.259.

Gaceta

Extracto del número correspondiente al día de hoy:

Anunciando que el Gobierno de los Estados Unidos se propone en lo sucesivo, caso de no haber razones especiales en contrario, intervenir los cargamentos de los barcos neutrales de comercio, procedentes ó destinados á Alemania, aun cuando las mercancías no sean consideradas como contrabando.

—Idem que se ha publicado en Francia un decreto, disponiendo que se podrán importar vinos por vía terrestre ó por los puertos del Mediterráneo, mediante autorización de los centros oficiales á las sociedades cooperativas de consumo.

En Africa

Comunica el general Berenguer que en la madrugada del 29, un grupo de policía emboscado en el valle del Holhan sorprendió un convoy conducido por los moros, y destinado al Raisuli.

Los policías les dispersaron, quedando en nuestro poder un moro muerto y cinco animales cargados de víveres.

En la Presidencia

El subsecretario de la Presidencia nos ha dicho que el señor Sánchez de Toca pasó la mañana en su despacho, trabajando y recibiendo las visitas del arzobispo de Sevilla, del señor Burgos y del encargado de Negocios de Noruega.

En el Consejo de esta tarde se resolverán varios expedientes, pero supone el subsecretario que se tratará también de otros asuntos, aunque no sea más que para dar gusto á los periódicos que con titulares alarmantes hablan de la cuestión política.

A propósito de esto ha dicho el señor Sánchez de Toca que se trata de una crisis exclusivamente tipográfica.

El señor Sánchez de Toca ha recibido una extensa carta del señor Bugallal, diciéndole que trabaja mucho en sus proyectos y que, por lo tanto, no sestea, como suponen algunos periódicos.

Añade que vendrá á Madrid en la semana próxima, trayendo la tarea muy adelantada.

En Gobernación

El señor Burgos nos recibió á mediodía, diciéndonos que los telegramas de provincias acusaban tranquilidad.

Esperaba á una comisión de patronos de Barcelona, pero no ha llegado.

Y nada más tenía que comunicarnos.

De Hacienda

La recaudación del Tesoro durante el pasado mes de Agosto asciende á 161.424 980 pesetas.

Comparada con la de igual mes del año anterior arroja un aumento de 24.421.890.

El subsecretario de Hacienda ha manifestado que en cuestión de horas quedará arreglado lo de las plantillas y que cuando reciba el telegrama de que el Rey ha firmado el decreto lo llevará inmediatamente á la «Gaceta».

Cree que á más tardar será pasado mañana, quedando satisfecho todo el personal.

La gestión de un gobernador

D. Marcelino Domingo ha telegrafiado al periódico «El Sol» afirmando que el señor Amado le solicitó dos veces para celebrar una entrevista: la primera, por indicación del señor Castrovido, y la segunda, por medio del señor Morote.

La entrevista se verificó en casa del señor Morote, á presencia de éste.

Si no bastase mi palabra—dice el señor Domingo—acudiría al señor Morote para que ratificase los hechos referidos por «El Sol» y otros que bajo palabra de honor prometí tener reservados, con referencia al juicio poco favorable que merece el señor Amado al capitán general de Cataluña.

Agrega que la negativa del señor Amado respecto á sus actos en Barcelona y Madrid, prueba su poca seriedad para el cargo que representa y las dificultades que hallará en lo sucesivo, pues no es posible parlamentar con hombres que dan palabra de una sumisión absoluta poco decorosa del gobierno civil de Barcelona á las autoridades de la ciudad condal.

Ultrajes á la bandera

BARCELONA.—Se ha elevado á plenario la causa instruída contra los paisanos Antonio Escarrita y Manuel Peris, que silbaron á la bandera española en una representación teatral.

***

Segunda conferencia

Madrid.—5'20 t.

Progresos de la aviación

BARCELONA.—A las 10'26 de la mañana ha llegado el primer avión para el servicio postal de Toulousse á Casablanca, habiendo empleado en esta etapa una hora y 45 minutos.

Como se creía que invertiría por lo menos dos horas y media, no acudió nadie á recibirle.

Luego llegaron el capitán general, generales, jefes de Estado Mayor, comandante de Marina, alcalde, gobernador civil y otras autoridades.

Dicho avión vino escoltado por otro.

El alcalde dió la bienvenida al aviador en nombre de la ciudad y lo mismo hizo el gobernador en representación del Gobierno.

Contestó en nombre del aviador el marqués de Morella, representante de la empresa de navegación aérea.

Luego se sirvió un «lunch», brindando el gobernador y el alcalde.

El avión no ha traído correspondencia alguna.

A las dos de la tarde prosiguió su viaje, con escalas en Alicante y Málaga, para Africa.

Lleva el aviador cartas del alcalde y del gobernador de Barcelona para sus compañeros de Alicante y Málaga, y otra del capitán general para el general francés residente en Casablanca.

Empeora la situación

BARCELONA.—Se han reunido los obreros del ramo de construcción, y en vista del «lock-out» patronal acordaron plantear la huelga y reproducir las demandas formuladas con anterioridad, entre las cuales figura el aumento de dos pesetas diarias en los jornales.

Consejo de ministros

A las 4'45 de la tarde han quedado reunidos los ministros en Consejo.

No asisten los de Fomento, Instrucción Pública, Estado y Hacienda, por encontrarse ausentes.

El señor Sánchez de Toca nos dijo que el Consejo sería breve, porque solo se trataba de despachar unos expedientes para remitirlos al Consejo de Estado, sobre concesión de créditos.

Los periodistas le preguntaron si se trataría de otras cosas, y contestó que creía que no.

—¿Y de Barcelona?

—Me parece que tampoco.

El ministro de la Guerra llevaba expedientes sobre adquisición de aeroplanos y otros materiales de guerra.

El de Gobernación iba de oyente.

Pensaba haber marchado esta noche á Huelva, con el objeto de pasar allí unos días, pero ha desistido por tener trabajo pendiente en su departamento.

Los ministros de Gracia y Justicia y Abastecimientos nada llevaban al Consejo.

El de Marina manifestó que probablemente hoy saldrán los submarinos de Pasajes para Bilbao, donde permanecerán dos ó tres días, marchando después á Gijón, por haberlo pedido los principales elementos de aquella localidad.

El viaje de un ministro

PALENCIA.—Esta mañana se ha descubierto en la Diputación una lápida en honor del ministro de Fomento, cumpliendo un acuerdo de la Corporación provincial en 1917, á propuesta del entonces diputado señor Arroyo.

Las autoridades obsequiaron al ministro con un «lunch».

El presidente de la Diputación pronunció un discurso, agradeciendo al señor Calderón los favores que le debe Palencia.

Contestó el ministro con frases de gratitud y ofreciendo continuar prestando desde el Gobierno su protección á esta provincia.

A las seis de la tarde obsequia el ministro con un te en su finca á la distinguida sociedad palentina.

Concurrirán las señoritas con mantones de Manila.

Por la noche obsequiarán los ingenieros al señor Calderón con una cena.

Mañana por la noche marchará el ministro á Vitoria, para asistir en representación del Gobierno á la inauguración del ferrocarril de Salinas.

Noticias de Valencia

VALENCIA. — El gobernador civil ha suspendido la publicación del periódico local «Solidaridad Obrera».

El sindicato de obreros del arte de imprimir trata de impedir que salgan los demás diarios locales, mientras aquella suspensión subsista.

Parece que los segadores del campo de arroz de la ribera irán á la huelga por solidaridad con sus compañeros, no reanudando el trabajo hasta que sean puestos en libertad los detenidos.

MENCHETA.

BOLSA

	Día 30	Día 1
4 por 100 interior	77 50	77'00
Idem fin de mes	77'10	00 00
5 por 100 amortizable	97 50	98 00
4 por 100 amortizable	91'50	91 50
Acciones del Banco de España	518 00	000 00
Idem Compañía Arrendataria de Tabacos	000'00	310 00
París 4 por 100 exterior español	88 75	88 75
Cambios sobre París, cheques	65 50	63'50
Cambios sobre Londres, ídem	22'24	21 73
Acciones preferentes Sociedad General Azucarera	98'00	00'00
Acciones ordinarias de ídem	45'75	46'25
Obligaciones de ídem	00'00	00 00
Acciones Banco Español de la Plata	321 00	315 00
Cédulas hipotecarias 4 por 100	000'00	100 10
Carpetas de amortizable	97 00	97'00
Hispano	000 00	359 00
Carpetas último empréstito	77'20	77 20

ISIDRO PLAZA, banquero

ISLA, 5, BURGOS.—*Casa fundada en 1855*

Esta casa, la más antigua de esta ciudad en operaciones de Banca y Bolsa, ha establecido un servicio especial y muy económico para la compra y venta al contado de toda clase de valores del Estado, entregando los títulos en el acto.

Se encarga también de hacerlo en comisión, en las Bolsas españolas y extranjeras, de valores del Estado, Corporaciones y Sociedades.

Giros sobre todas las provincias y pueblos de importancia, cambio y descuento.

Cuentas corrientes y préstamos con valores.

Se admiten depósitos en metálico y valores, sin cobrar derechos por custodia.

Compra de toda clase de cupones.

Préstamos hipotecarios.

Horas de oficina: de nueve á dos y de cuatro á seis.

MARIANO CARIÑENA

Exportador propietario de vinos y cereales, Tudela de Navarra.

Muestras y precios: Agustín Gil, calle de Santander, 1, Burgos.

SE VENDEN

comedor y varios muebles, Espolón, 2 y 4, 3.°, derecha.

Venta de carbones de Asturias

clases muy superiores

Carbón de piedra, ovoides y cok á 6 50 pesetas quintal.

Avisos: San Lorenzo, 36, salchicería, teléfono 173.

TRASPASO

Se hace del acreditado establecimiento, bar, vinos y comidas y mesa de billar, con mucha y buena clientela, «La Parra Castellana» (Hondillo). Para tratar con su dueño Vitores Moreno en la misma.

COCHERO

Se necesita. Informes: Vitoria, 22 y 24, tercero.

Botería de Francisco Carcedo

CALERA, 8

Se necesita un oficial que sepa el corte.

OPERARIAS

Se necesitan en la fábrica de peines. Son preferidas las que sepan algo del oficio. Barrio Gimeno, 29.

A LOS VINATEROS

Se venden, sobre bodega, 3.000 cántaras de vino tinto y clarete, clase superior, en diferentes pueblos de la Rioja alta. Para tratar con Aquilino Arenas, Santo Domingo de la Calzada.

OPERARIAS

de sastrería, las necesita Isidoro Martín, San Juan, 58, 1.°

COMPRO

toda clase de muebles usados, habitaciones enteras, ropa usada, libros y papel viejo, hierros, metales, botellas, sacos y todo lo que sea inservible.

Pago más que nadie.

Avisos: Hospital de los Ciegos, número 21, tienda.

AMA DE CRIA

Se necesita para su casa ó la de los padres. Informarán, Vega, 27, 1.°, derecha.

PAPEL DE TODAS CLASES

Se compra, así como también botellas y sacos usados, José Carazo, calle de Santander, 30, fábrica de gaseosas, pasando á recogerlo previo aviso.

AMA DE CRÍA

se necesita para criar en su casa. Informará, D. Benitico Bengoechea, en Fontioso.

CONTABLE

colocado en esta plaza, buenas referencias y mucha práctica, ofrece sus servicios unas horas, diariamente, para dirigir ó llevar contabilidad por partida doble. Informará Emilio Achiaga, Llana, 6.

PÉRDIDA

de un gemelo de coral, desde el arco de San Juan al número 9 de la misma calle.

Se gratificará á quien lo entregue San Lesmes, 14, tienda.

PÉRDIDA

de una cadena de oro, con una moneda extranjera, desde el Arco de Santa María por la Isla á San Pedro de la Fuente.

Se gratificará á quien la entregue en esta administración.

CARRO

Se vende uno, seminuevo, capaz para más de 4.000 kilos. Razón: Martín del Barrio, San Francisco, 5.

PÉRDIDA

De un boa de plumas, negro, en el Espolón, frente al Círculo, en la noche del 27. La persona que lo encontrase puede entregarlo en la Inspección de vigilancia.

BUENA OFICIALA

de sastrería se necesita, muy formal y de buenas referencias; trabajo todo el año. Informes: Hijos de Mauricio Fernández, pañería.

BURROS

Se venden ocho, dedicados hasta ahora al transporte de piedra en serones, pudiendo verles en Villaverde Peñahorada, é informes Lain-Calvo, 28, 3.°

SIRVIENTA

Se necesita para todo, en la calle de Vitoria, 20, 3.°, derecha. Inútil presentarse sin buenas referencias.

Baños de Valdelateja

(BURGOS)

Aguas bicarbonatadas sódico-azoadas-termales

Están indicadísimas y dan excelente resultado para la curación del *reumatismo* en todas sus formas.

Materiales de construcción

Se venden 15 metros de tubería de gres, varias ventanas y otros materiales, Isla, 31.

AMA DE CRÍA

Se necesita para casa de los padres. Informes: Almirante Bonifaz, 5, 2.°, izquierda.

TRASPASO

Se hace de la acreditada tienda de vinos, carbones y hierro viejo titulada «La Alteza», calle del Hospital de los Ciegos, 21. Para tratar, en la misma.

Banco de Burgos

FUNDADO EN 1900

Capital del Banco y Reservas: Ptas. 3.575.000

Balance en Diciembre último: Ptas. 48.706.110'70

Compra y venta de valores del Estado, entregando los títulos en el acto.

Compra y venta en comisión de toda clase de valores en condiciones excepcionalmente económicas.

Compra y venta de toda clase de monedas de oro y billetes.

Depósito de valores sin cobrar derechos de custodia.

Depósitos en metálico, abonándose por ellos intereses á razón de *2, 2 y 1/2 y 3 por 100* al año, según los plazos.

Cuentas corrientes en pesetas y monedas extranjeras, giros, descuentos, préstamos, créditos y en general todas las operaciones bancarias.

Fernández Villa Hermanos

BANQUEROS

SANZ PASTOR, 14 Y 16 (ANTES VADILLOS)

Casa fundada en 1872.

Compra y venta de valores del Estado, del Municipio é industriales, entregando los títulos en el acto.

Imposiciones y depósitos en metálico, abonándose por ellos intereses, según los plazos.

Giro, cambio, descuento, apertura de créditos y cuentas corrientes, depósitos, pago de cupones, negociación de efectos públicos y comerciales, y, en general toda clase de operaciones bancarias.

SARNA

ANTISÁRNICO MARTÍ, único que la cura sin baño. Venta: Barriocanal, Lain-Calvo, 1; Amézaga y Cano y Justo Martínez.

Agentes exclusivos J. Uriach y compañía, Bruch, 49, Barcelona.

Venta de vacas lecheras

Se venden de pura raza holandesa, recién paridas y próximas á parir.

Para verlas y tratar dirigirse á Isidro Hernanz, huerta del paso á nivel de Santa Dorotea.

Nota.—Esta casa constantemente está recibiendo partidas de vacas de leche para la venta.

Depósito del Diario en Burgos.

Barbero Hermanos

Bodegas en Alcazar de San Juan y en Burgos, Calera, 29

Antes de hacer sus compras procuren visitar esta casa, donde encontrarán clases de vinos blancos, claros y tintos que finamente elaboramos y expendemos al al por mayor á precios muy convenientes.

Riegos

Elevación de aguas

BOMBAS de todas clases para estos usos, desde la más sencilla para necesidades domésticas, hasta la más potente para riegos.

NORIAS de cangilones movidas á brazo y para una ó dos caballerías.

NORIAS de cadena y *rosario* de las mejores marcas y resultados positivos con poca fuerza.

TUBOS forjado, negro y galvanizado de todas las dimensiones. Contamos con grandes existencias á precios ventajosos.

VALVULAS de retención ó *cebollas*.

HACEMOS instalaciones completas. Pida usted precio y presupuesto al

Centro de Sindicatos Agrícolas de Castilla

San Pablo 9 y 11, Burgos

Balneario Sobrón y Soportilla

EL "VICHY ESPAÑOL"

Sociedad anónima :: Grandes reformas

Dista de la estación ferrocarril de Miranda de Ebro, 17 kilómetros; automóviles del Establecimiento para todos los trenes. Agua caliente y fría en las habitaciones. Nueva hidroterapia, con baños á todo lujo. Conciertos los jueves y domingos. Telégrafo, teléfono y correo. Pabellón á todo lujo, independiente, para familias. La cocina es de las mejores de España en su trato.

MANANTIAL SOBRON.—Orina, gota, diabetes, riñones, etc., etc.

MANANTIAL DE SOPORTILLA.—Maravillosas para el estómago.

Siete medallas de ORO en París, Francfort, Burdeos, Amberes, Madrid, Zaragoza, etc., etc.

De venta en todas las farmacias y droguerías.

Representante en Burgos, D. Ruperto Jiménez, calle de Santander, 2.

Champan Lumen

Es el que ocupa el primer puesto en todas las grandes fiestas.

Variedades: Extraseco, Seco, Medio Seco, Bruto y Dulce.

Caves en Haro propiedad de la poderosa Sociedad Anónima Bodegas Bilbaínas.

Pedidos servidos en unas horas.

Representante en Burgos: Francisco Alcalde Orive, Prim, 21.

¿Quiere usted ahorrar dinero y años en la carrera de sus hijos? No les matricule oficialmente sin antes consultar al

Gran Colegio Cervantes

SAN JUAN, 63.

NOTA.—Lea mañana el anuncio de cuarta plana.

INTERESANTE

En el comercio M. García, sucesor de D. Eustasio de Lafuente, grabador y óptico, Espolón, 10, puede adquirirse por módico precio un aparato sencillo y económico, de nuevo sistema y adaptable á la medida, que cura las hernias ó evita las molestias que ellas ocasionan. No se cobra el importe hasta después de probado el aparato y que el interesado, ó un médico de su confianza, densu conformidad.

NOTA.—Vistos los excelentes resultados obtenidos, se ha pedido y conseguido privilegio de invención, patente número 44.630.

ESPOLÓN, NÚMERO 10 —BURGOS.

En todo Burgos y su provincia es conocidísimo el almacén de camas y muebles de todas clase

La Gran Bretaña

no solamente por vender á precios excesivamente baratos sino porque todos sus géneros son de absoluta confianza.

Siempre grandes existencias

Calle de Vitoria, número 14,

entre el Hotel París y el DIARIO DE BURGOS.

Balneario de ARNEDILLO

Aguas termales clorurado-sódicas, sulfatadas, bromuradas, con litio y rubidio, de gran mineralización, notablemente radioactivas.

ESPECIALÍSIMAS

para la curación del reumatismo en todas sus formas, gota, ciática, artritis, escrofulismo, sífilis, luxaciones, contracturas, fracturas, heridas, úlceras, etc.

Viaje á la estación de Calahorra

Este Balneario cuenta con un magnífico ómnibus-automóvil Hispano-Suiza, que en poco más de una hora hace el recorrido hasta el mismo Establecimiento, admitiendo como siempre y con todas garantías de seguridad, como lo acredita el servicio de años anteriores, viajeros para todos los pueblos, Hotel del Balneario y casas de huéspedes en Arnedillo.

El precio del asiento por el recorrido Calahorra Baños es de cinco pesetas, ó nueve ida y vuelta, y el automovil lleva la inscripción «Del Establecimiento Balneario de Arnedillo», que es el único propiedad de la Casa, y que deben tomar los bañistas, no dejándose guiar de gente que en el trayecto y estación de Calahorra les insistan con otro automovil.—Para mayor comodidad de los bañistas, avisando á la Administración del Balneario, se reservan asientos.

HOTEL DEL BALNEARIO

muy recomendable y cómodo al enfermo; excelente trato.

Pensión completa: 1.ª mesa, 10'50 pesetas.—2.ª mesa, 6'50

El presupuesto completo de un novenario en mesa de segunda con los nueve baños correspondientes, suele ser de 80 á 85 pesetas.

Temporada oficial: 15 de Junio á 30 de Septiembre.

Baños de Fitero

Los acreditados Establecimientos de esta Sociedad, insustituibles para el tratamiento de las afecciones reumáticas, gotosas, nerviosas y traumáticas, estarán abiertos oficialmente de 15 de Junio á 10 de Octubre el llamado NUEVO, y de 15 de Junio á 30 de Septiembre el llamado VIEJO.

PRECIOS de uso de aguas y habitaciones, al alcance de todas las fortunas.

MESAS de 8'50 y 5'50 pesetas diarias en el Establecimiento Nuevo y 7, 5'50 y 3'50 en el Establecimiento Viejo.

Cocina esmerada á cargo de reputados jefes de Madrid por cuenta de la Sociedad propietaria de los Establecimientos.

Los dos Balnearios admiten bañistas de su cuenta.

Masaje, lodos, capilla, luz eléctrica, garage, automóviles, etc., etc.

AUTOMOVILES en Castejón, propiedad de la Sociedad, á los correos y mixtos de mañana y tarde.

A causa de las difíciles circunstancias actuales, todas las tarifas han sido aumentadas en un diez por ciento.

Para Memorias y detalles dirigirse á los Administradores de los Establecimientos. FITERO (Navarra)

¡Cazadores!

Escopetas garantizadas á toda prueba

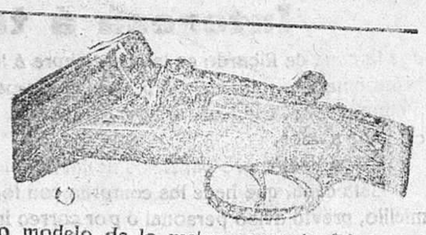

Pídase catálogo al fabricante

JOAQUÍN FERNÁNDEZ

--EIBAR--

Armas de 25 á 2.000 pesetas. Ultimo modelo de la mejor escopeta fabricada para la Casa Real. Cañones de marca «Demi-Bloc» y «Full-Block».

Nuevos modelos de escopetas para la próxima temporada de caza.

M.E.C.D. 2017

El cinematógrafo de salón

Pathé KOK Fréres

Indispensable para recreo en casas particulares, hoteles, casinos, cafés, etc., etc.

Utilísimo para la enseñanza de la Historia Sagrada, Natural, vulgarización científica, industrias, exploraciones, agricultura, etc., etc.

Fácil manejo.
Consumo de fluído insignificante.
Sin ningún peligro de incendio.

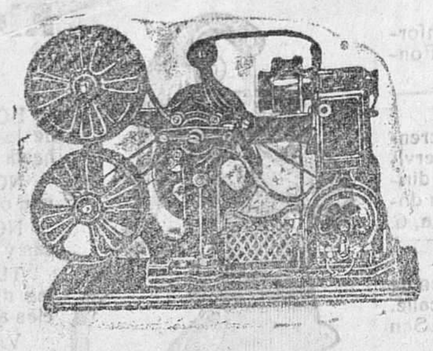

Muy económico en su entretenimiento.

Transportable con facilidad.

Variación continua de programa.

Abonos para el alquiler de películas á precios reducidísimos.

Funcionan según deseo, con corriente alterna, corriente continua y á mano, produciendo estos últimos la luz para la proyección y empleando en todos películas ininflamables.

Para toda clase de informes, detalles y demostraciones dirigirse al concesionario para su venta y alquiler de películas en Burgos y su provincia

Modern'Garage, Lain-Calvo, 38

JABÓN LAGARTO
JABÓN VASCONIA
JABON CANTABRIA

Bujías
Perfumería
Lejía

Estearina-Glicerina-Silicato-Cola resina
Aceites de semillas
Tortas de c...

JABON PINTA AZUL Y CASTAÑA
JABON OLEINA
JABON BLAN...

Los jabones CANTABRIA, VASCONIA y LAGARTO, en piezas estampilladas de 500 y 250 gramos, son únicos en clase para el lavado de ropa y la buena conservación de la misma. Se recomiendan por su economía y garantizada pureza.

Fabricantes: LIZARITURRY y REZOLA (S. en C.) San Sebastián

Representante en Burgos FRANCISCO ALCALDE CRIVE.

COMBUSTOL

El mejor carbón para cocinas

Precios: Combustol (bolas) saco de 50 kilos, 6 ptas.

Se reciben encargos en «Mi Tienda», Sombrerería, 3; «Ciudad de Santander», Plaza Mayor, 41; tienda de comestibles de Francisco Casado, Calera, 51; Salón Postal, Isla, 17.

Gabinete Ortopédico de Jerónimo Farré Gamell

ORTOPÉDICO DE LA CLINICA DE NIÑOS DE LA FACULTAD DE MEDICINA.

CALLE DE JUAN DE MENA, NÚMERO 23, 1.º—MADRID.

Hernias (quebraduras), deformidades de la espalda, piernas y pies.—Vientres voluminosos.—Descensos de la matriz, etc., etc.

Títulos que presentamos á la estimación del público:

1.º Nuestro Gabinete Ortopédico lleva 21 años de existencia. Por consiguiente, la solidez de nuestra reputación es hoy conocida en toda España.

2.º Durante la práctica de nuestra profesión jamás hemos construído un aparato sin ver y reconocer al enfermo previamente, pues estimamos que otra conducta, en cualesquiera circunstancias, le habría sido y lo sería perjudicial. Tratándose, sobre todo, de un aparato para hernia, el adquirirlo y colocárselo cuando no ha sido fabricado expresamente para uno (y esto, conviene tenerlo muy en cuenta, exige un conjunto de datos anatómicos que no puede suministrar el mismo herniado), supone, para el sujeto, una aventura terrible y un riesgo cuya consideración hace estremecer. Es tan grave ese peligro y además tan inmediato, como el que correría fatalmente todo enfermo que pretendiese curarse sus dolencias tomando una medicina cualquiera de las que hallare en un botiquín sin fijarse en otra cualidad, por ejemplo, que en su color.

3.º Somos inventores de los mecanismos esenciales de todos nuestros aparatos, que nada tienen que ver con los demás conocidos, y dirigimos personalmente su construcción en nuestros propios talleres.

4.º Respondemos siempre de su perfecta adaptación y sólo á base de este compromiso queda el cliente obligado con nosotros.

5.º Después de mil estudios y ensayos incesantes hemos logrado resolver el dificilísimo problema de moldear en caucho esponjoso, y al grado de blandura necesaria en cada caso, *las palas obturadoras de los aparatos herniarios* para ser aplicadas siempre que los anillos superiores presenten alteraciones fibrosas ó existan lipomas alrededor de las umbilicales, detalle que por su gran importancia sometemos á la consideración de los médicos.

6.º Somos también inventores, con patente en las principales naciones del mundo, de los pies de caucho dispuestos de manera que sin enlaces ó coyunturas, ni piezas, ni resortes supletorios de ninguna clase, imitan todos los movimientos del pie natural y que acoplamos á las piernas artificiales, fabricadas, para mayor perfección, sin tutores laterales de acero.

7.º Somos autores de la obra *Hernias y cuestiones enlazadas con su tratamiento*, libro de 290 páginas que ha merecido los más calurosos elogios de verdaderas eminencias médicas, el cual enviamos, á quien lo pide, franco de todo gasto.

8.º Finalmente, por sus estudios y trabajos, el fundador y director de este GABINETE ha sido recompensando con el honrosísimo nombramiento (caso tan excepcional que es único en España) de ORTOPEDICO DE LA CLINICA DE NIÑOS DE LA FACULTAD DE MEDICINA DE MADRID.

Nos permitimos recomendar á los médicos, que son los que tienen á su cargo la misión sagrada de ilustrar y dirigir á los pacientes, que exijan á los ortopédicos, y á cuantos se anuncian como tales, títulos equivalentes á estos que hemos reseñado como garantía de su capacidad y rectitud. Sólo así servirán á su clientela con el celo á que les obliga el desempeño de su altísima función social.

AVISO IMPORTANTE

Consulta ortopédica en BURGOS por el propio inventor, D. Jerónimo Farré Gamell (que así quiere complacer á su numerosa clientela), de once á una y de tres á seis, en el *Hotel Norte y Londres*, fijamente todo el día 9 y la mañana del 10 de cada uno de estos meses: SEPTIEMBRE y NOVIEMBRE.

LARRAMENDI E HIJOS

VITORIA

Fábrica de sellos

de metal, caucho, foliadores y numeradores. Etiquetas en relieve y colores.

Aparatos para comunidades religiosas. Tintas en colores para toda clase de sellos y otros artículos.

Para pedidos en esta, dirigirse á Benito Pérez, guardia municipal intérprete, Plaza de Prim, 11.

HIERRO QUEVENNE
SANGRE
ANEMIA
FIEBRES, DEBILIDAD
El más económico
y el único inalterable.
14, Rue des Beaux-Arts, PARIS

Sastrería de Hijos de Agustín Prieto

Calle de Lain-Calvo, 17, principal.--Burgos.

SE CONFECCIONAN UNIFORMES ● TALAR Y PAISANO

Metales.—Estaño, plomo, cobre, aluminio, latón, régulo de antimonio, alpaca, níquel, etc., etc., en chapas, barras, tubos, alambres, etcétera, etc.—Ferro-manganeso, spiegel, ferro-silicio, ferro-silícico-manganeso, y toda clase de aleaciones para la industria.—Carburo de calcio marca «Corcubión», acetileno disuelto, lámparas para minas, gasómetros, sopletes manómetros y toda clase de accesorios para la soldadura autógena.—Sulfato de cobre, sulfato de hierro, sulfato de amoníaco y toda clase de abonos minerales.

BONIFACIO LOPEZ

Gran Vía, núm. 48, teléfono núm. 1.676.—BILBAO

CASA MUNGUÍA (Sucesor de Rebollo)

Plaza Mayor, 42 y Lain-Calvo, 9

Esta casa es la única que presenta siempre grandes surtidos en tejidos y ropas confeccionadas de caballero, señora, jovencitos, niñas y niños

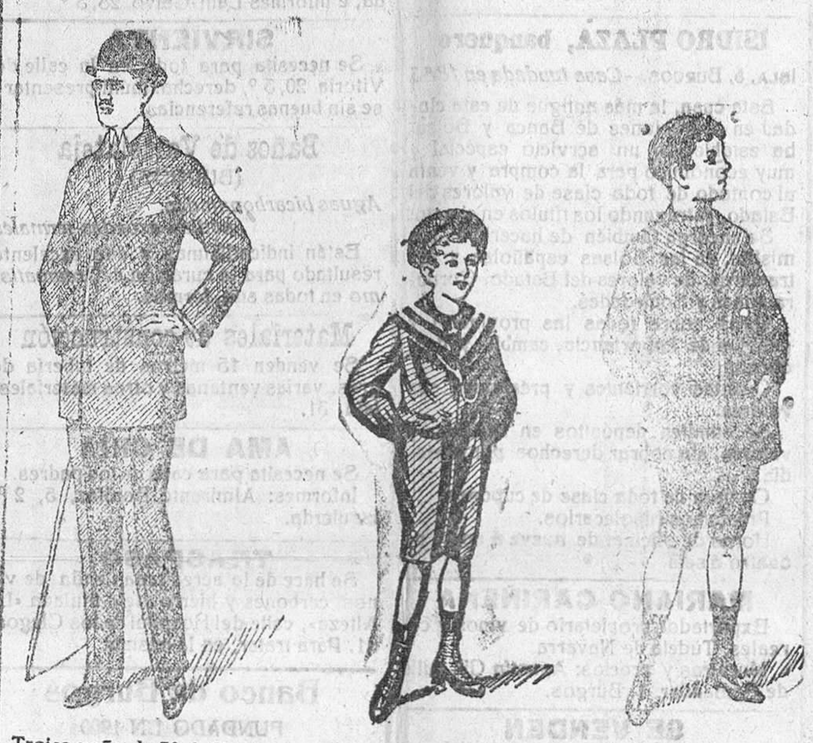

Trajes paño de 30 á 70 ptas.
» pana de 25 á 60 »
» dril de 20 á 35 »

Trajecitos marinera, en dril, á 8 pesetas; en vicuñas, de 12, 15 y 18 pesetas.

50 modelos diferentes en toda clase de trajecitos.

Cámara Oficial de la Propiedad Urbana de Burgos

Lista de habitaciones y locales desalquilados

Los señores asociados de la Cámara que deseen anunciar gratuitamente los pisos que tengan desocupados deberán remitir nota á las oficinas Lain-Calvo, 8, entresuelo, y avisar cuando las hayan alquilado.

TELÉFONO NÚMERO 326.

Preparación para farmacéuticos militares

ALDEANUEVA-CAMPOY

han empezado la preparación para la próxima convocatoria.

En la última promoción se cubrieron DIEZ plazas, y NUEVE de los ingresos fueron preparados por nosotros.

Informarán en Madrid, Amnistía, núm. 1, principal.

Fábrica de cajas de cartón

ENCUADERNACIONES DE TODAS CLASES

PRECIOS ECONÓMICOS

Enrique Martínez

Lain-Calvo, 12.--Burgos

Es el mejor tónico y nutritivo para convalecientes y personas débiles. Recomendado contra la inapetencia, malas digestiones, anemia, tisis, raquitismo.

Pídase en farmacias y en la del autor, León 13, Madrid.

Sanatorio quirúrgico del doctor Madrazo.-Santander

Teléfono número 401

En este Instituto se trata todo género de afecciones de CIRUGIA. Los diecinueve años que lleva desde su fundación y su numerosa estadística garantizan los resultados.

Para que todas las clases sociales puedan disfrutar de los beneficios de esta Clínica, se hallan establecidas tres categorías: pagando por estancia, 20 pesetas en primera, 10 en segunda y 5 en tercera.

En las dos primeras clases puede el enfermo estar acompañado de un individuo de su familia ó algún sirviente. Las consultas, por escrito, se dirigirán al Director, y para otros detalles al Gerente D. Luis Polo y Español.

Agua de Flores de Primavera Progresiva

ES LA TINTURA MEJOR Y LA MAS ECONÓMICA.
DEVUELVE AL CABELLO SU COLOR PRIMITIVO, SIN QUE NADIE PUEDA ADVERTIR EL ARTIFICIO.
LIMPIA LA CABEZA Y FORTALECE EL PELO, AL QUE DA UN BRILLO PRECIOSO.
SI EN LA JUVENTUD TUVISTEIS EL CABELLO RUBIO, RUBIO VOLVERÉIS A TENERLO CON EL USO DEL
Agua de Flores de Primavera Progresiva
¡NO MÁS CANAS! ¡DEVOLVED AL CABELLO EL COLOR QUE TENÍA EN SU JUVENTUD!

Venta: en la acreditada perfumería de los señores **Amézaga y Cano** Espolón, 30, BURGOS

Interesa á todos saber

que la casa de Ricardo es la que compra á los más altos precios toda clase de alhajas antiguas y modernas, brillantes, diamantes, perlas y esmeraldas, oro, plata y platino, ropas, muebles, armas, máquinas de coser, monturas, colchones y toda clase de saldos.

NOTA.—Compro papeletas de los Montes de Piedad y pago más que nadie.

Esta casa, que hace las compras con toda reserva, las verifica también á domicilio, previo aviso personal ó por correo interior.

Calle de la Puebla, número 13, 1.º

LA EXPERIENCIA DEMUESTRA QUE
LOS CHOCOLATES Y DULCES

MATIAS LÓPEZ

SON LOS MEJORES DEL MUNDO.

Pedidos en todos los Ultramarinos y Confiterías.

GANADEROS

Si queréis que el cerdo, carnero, ternero, caballo ó mula se desarrollen perfectamente, la vaca y la yegua traigan crías robustas con más y mejor leche, y las gallinas pongan más, usad con frecuencia la

Fosfoferrosa ó Engorde Castellano Liras

y se evitarán con ello muchas enfermedades, consiguiéndose mayor engorde, gran apetito, poniendo exquisita carne y gran peso el ganado de matanza. El ganado destinado á las ferias adquiere gran lustre en su pelo y mejores formas.

Este producto resulta sumamente económico, pues con unos gramos en cada tres piensos del día, á las tres ó cuatro semanas se notan efectos maravillosos.

Es el más aceptado según certificados que poseo de veterinarios y ganaderos.

Lo prepara y remite su autor el farmacéutico de Villadiego D. LUIS LIRAS, mediante la remesa del importe del pedido.

Precio: tres pesetas el kilo

Puntos de venta.—En Burgos, en las droguerías de los señores Barriocanal Hijos de Martínez y Amézaga y Cano, D. Rufino Ortiz, paseo del Empecinado (Casa Blanca); en Villarcayo, D. Manuel García; en La Cerca, D. Tomás Muga; en Briviesca, D. Eusebio López; en Belorado, el señor farmacéutico; en Fontecha, D. José Rodríguez; en Castrogeriz, el señor Cruzado; en Roa, el farmacéutico señor Lafuente; en Nava de Roa, D. Sandalio Liras; en Melgar de Fernamental, el farmacéutico señor Villahizán; en Aranda de Duero, el farmacéutico señor Brogeras y almacén de los señores hijos de Juan Arranz; en Santibáñez Zarzaguda, el veterinario señor Montero; en Miranda de Ebro, D. Julio Troconiz; en Treviño, el señor farmacéutico.

MOTORES VELLINO,

á gasolina, aceites pesados ó gas

Con magneto y regulador

Pequeña industria — Cinematógrafo
Elevación de agua — Alumbrado
Agricultura — eléctrico

El motor ideal para el agricultor

Si el *Motor Vellino* obtiene en España y en el extranjero una aceptación tan grande es debido á que por su *sencillez, precisión, robustez, seguridad y economía en el consumo*, supera á todos los demás motores. En efecto: el consumo de gasolina del *Motor Vellino* oscila según los tipos, de 230 á 280 gramos por caballo y hora, siendo de 400 á 500 gramos en los motores de otras marcas.

El *Motor Vellino* por su extraordinaria *facilidad en el manejo* se recomienda en todos los casos en donde no se puede utilizar un mecánico como sucede en la pequeña industria, en la agricultura, elevación de agua, etc.

Por *su perfecta regularización y seguridad el Motor Vellino* está aplicado en los renombrados *grupos electrógenos* ELECTROR *para el alumbrado eléctrico de fincas, casas particulares, cinematógrafos, casinos, conventos, colegios, asilos, balnearios*, etc.

Los *Motores Vellino* se construyen para fuerzas de 1 á 20 HP.

Pídase la lista de referencias de motores y grupos electrógenos vendidos, tarifas, presupuestos, y cuantos detalles se deseen conocer, á

MODERN'GARAGE)(**Lain-Calvo, 38.--BURGOS**

M.E.C.D. 2017