

Exportación de Pasa Valenciana

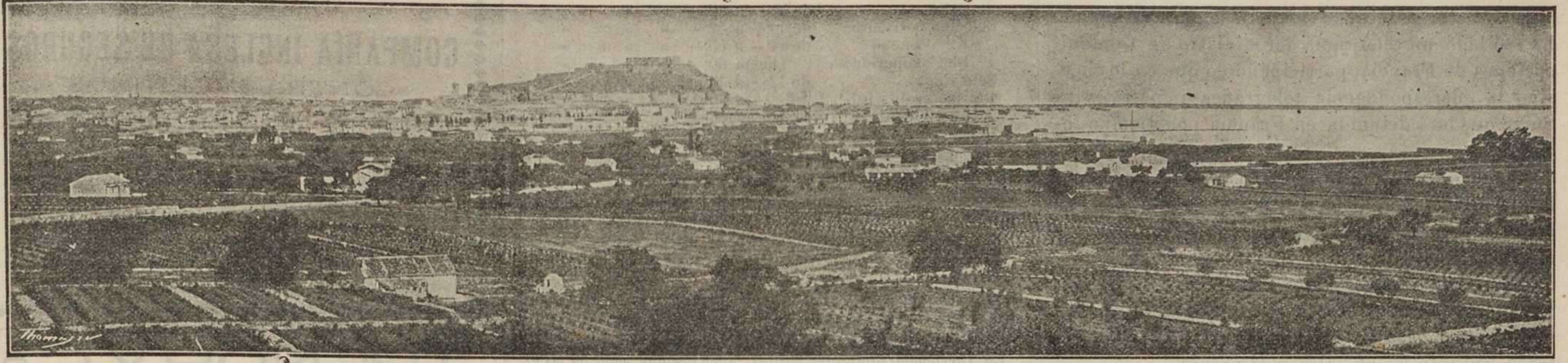

Año XXI.

Denia, Lunes 4 de Octubre de 1915

Núm. 2.071.

PRECIOS DE SUSCRIPCIÓN

DENIA, al año 15 pesetas. INGLATERRA, al año £ 1.
FUERA, » 20 » FRANCIA, » 25 francos.

Pago adelantado.—No se admiten suscripciones por menos de un año

REDACCION Y ADMINISTRACIÓN

—Calle del Marqués de Campo, núm. 15.—DENIA—
ANUNCIOS A PRECIOS CONVENCIONALES

Exportación de pasa Exportation of raisins

FECHA Date	VAPORES Steamers	Puerto de embarque Loading port	DESTINO Destination	QUINTALES Cwt.
29/9	Menorquín	Denia	Argel	39.957 74
			Suma anterior Brought forward	40.031
			TOTAL ...	40.031

Resumen comparativo hasta el día 29 de Septiembre de 1915 Statistical summary till the 29th September 1915

Destinations Destino	Season 1915 Cwt. Cosecha de 1915 Quintales	Season 1914 Cwt. Cosecha de 1914 Quintales	Difference in 1915 Diferencia & favor de 1915 Quintales	Difference in 1914 Diferencia & favor de 1914 Quintales
Londres...	15.366	31.808	—	16.442
Hull...	—	350	—	350
Newcastle...	512	—	512	—
Liverpool...	12.246	10.866	1.380	—
Bristol...	4.874	4.964	—	90
Manchester...	—	350	—	350
Glasgow...	235	589	—	354
Cardiff...	288	—	288	—
Otros puntos...	—	—	—	—
Irlanda...	334	2.709	—	2.375
Noruega...	—	2.807	—	2.807
Suecia...	500	1.275	—	775
Dinamarca...	2.262	2.306	—	44
Rusia...	—	—	—	—
Alemania...	—	—	—	—
Holanda...	—	—	—	—
Bélgica...	—	—	—	—
Francia...	500	—	500	—
Argelia...	74	250	—	176
E. U. América...	510	1.125	—	615
Canadá...	2.290	6.302	—	4.012
Suiza...	—	—	—	—
Marruecos...	—	—	—	—
Otros países...	—	—	—	—
Islas Baleares...	—	13	—	13
España...	40	—	40	—
TOTAL...	40.031	65.714	—	25.683

A. JIMENEZ & SONS

65, FENCHURCH STREET,
LONDRES, E. C.

Consignaciones de toda clase de frutas y anticipos

Dirección telegráfica: «JIMENEZ» LONDON.

Representante en DENIA
MATEO MAHIQUES

La casa JOSÉ DOMENECH, Denia
COTIZA MADERAS SUPERIORES

Cajas de una arroba. . . ptas. 1'25
Cajas de media arroba . . » 1'40
Cajas lechos una arroba. . » 1'25

Condiciones especiales para contratos de importancia

LÍNEA DE VAPORES

expresamente contruidos para el transporte de frutas



El vapor **Arana** para Londres, cargará el jueves y saldrá el viernes 8 del actual.

Se necesita pedir cabida y orden para embarcar.
Consignatarios: Sres. Mac Andrews y C.^a

SERVICIO DE VAPORES

EXPRESAMENTE PARA EL TRANSPORTE DE FRUTAS



El vapor **ELKA** para Londres, cargará mañana.

LÍNEA DE VAPORES NORUEGOS



El vapor **Sardinia** para Christiania, Bergen, Christiansand y otros puntos de Noruega, cargará el 10 del corriente.

Línea Danesa



El vapor **Pregel** para Copenhague y demás puertos del Báltico, cargará el día 10 del corriente.

Se necesita pedir cabida y orden para embarcar.
Consignatarios: Ribes y C.^a

Amsterdam y Rotterdam

COMISIONES Y REPRESENTACIONES
TRÁNSITOS Y REEXPEDICIONES

HONORATO MARÍ

OFRECE SUS SERVICIOS
A LOS SEÑORES EXPORTADORES

Dirección: Singel, 239, AMSTERDAM.

SE VENDE

un MOTOR a gas rico, de ocho caballos de fuerza, sistema «OTTO» de Crossley.
Se dará con ventaja.
Informarán en esta redacción.

Línea Serra



El vapor **Maria** para Liverpool, cargará mañana fijamente.

SERVICIO DE VAPORES

EXPRESAMENTE PARA FRUTA



El vapor **ALGOL** para New York, cargará sobre el 15 del corriente.

Se necesita pedir cabida y orden para embarcar.
Consignatario: Diego Ivars.

CAMBIOS

Cotización del CRÉDIT LYONNAIS.—Valencia.

Octubre de 1915

	Día 1
París, cheque	89.95
» 8 d/v.	89.70
Londres, cheque	24.55
» 8 d/v.	24.49
» 90 d/v.	24.15
Marcos cheque.	—

STEAMERS LOADING

VAPORES Á LA CARGA

Nombre del vapor Consignatario ó Agente Día de salida.

Para Liverpool y Bristol

Menedian Ribes y C.^a Esta mañana

Información

PASAS

Siguen sucediéndose las semanas sin que se anime la demanda de los mercados extranjeros, que se abstienen de comprar a los elevados precios vigentes, por resultar poco menos que prohibitivos para el consumidor, pues así lo advierten nuevamente de Londres, diciéndonos que si bien la calidad y condición de las pasas recibidas allí son satisfactorias, los precios pedidos son excesivos, y debido a ello se va vendiendo de mano a boca, haciendo imposible el sostenimiento de tan altas cotizaciones.

Y añaden, que en vista del extraordinario y anormal encarecimiento de las nuevas pasas valencianas, los compradores muestran mayor interés por las similares, entre ellas las Elemes (pasas de Creta) que se cotizan en sacos de 34/ a 38/ coste, seguro y flete, y de 5/ a 6/ más en cajas; mereciendo también preferente atención los moscateles de California de la cosecha de 1914, de cuyo fruto se ha hecho un considerable negocio para suplir la escasez de Valencias.

El vapor «Menorquin» cargó en Denia 125 sacos de arroz y 20 de ajos para Argel.

La correspondencia postal y telegráfica

El director general de Comunicaciones Sr. Ortuño ha recibido un telegrama del ministro de Comunicaciones de Francia, participándole que en lo sucesivo la correspondencia telegráfica y postal para Suiza quedará detenida en Francia por tiempo indefinido.

Asimismo, el director de la Oficina Internacional de Berna ha comunicado al Sr. Ortuño que no se admitirán en Francia telegramas privados ni servicio postal para Suiza.

Los despachos destinados a Alemania, Bulgaria, Dinamarca, Grecia, Montenegro, Países Bajos, Rumania y América del Sur, sufrirán 48 horas de retraso, excepto los oficiales y de prensa.

Los telegramas privados que se reciban en España de cualquiera de los mencionados puntos de origen, sufrirán también un retraso de 48 horas.

El Sr. Ortuño, con el fin de aminorar en lo posible los perjuicios que estas medidas adoptadas en Francia puedan acarrear al comercio español, ha dispuesto que se admitan por la vía Bilbao los telegramas destinados a los países del Norte, y por la vía Eastern los destinados a los países del Sur, quedando libres unos y otros de pasar por territorio francés.

Las altas cosechas de trigos

Reviste sumo interés el número correspondiente al presente mes de la notable ilustración agrícola de Barcelona *El Cultivador Moderno*. En un razonado trabajo sobre el problema cerealífero se hacen observar los grandes progresos realizados estos últimos años, triplicando y cuadruplicando los rendimientos de trigo, teniendo en cuenta los principales cuidados que a este fin deben prodigarse a los sembrados.

Como resumen de dicho estudio aparte de la buena preparación de la tierra, abonos, elección apropiada de las semillas, y su selección, señala la conveniencia de evitar los contratiempos debidos a las humedades excesivas causantes del encamado y de la roya. A tal fin es conveniente adoptar razas de trigo con pajas rígidas que resistan al vuelco y a los hongos microscópicos causantes de la roya y del carbón.

La presentación de la sección de trigo «Heraldo del Rhin» muy productivo, sano y rústico, con el que se consigue fácilmente cosechas de 4.000 kilogramos por hectárea, aumenta el valor práctico del trabajo en cuestión, avalorado con notables grabados.

Otros estudios sobre vinificación de uvas mildiadas, ganadería, apicultura, conocimientos útiles, información y mercados, justifican la distinción que otorgan las clases rurales a la bien presentada revista, de la que se remite un número de muestra gratuitamente al que lo solicite a la Administración de la misma.

MERCADOS EXTRANJEROS

Telegrama recibido de los Sres. WOODALL C.º de Liverpool, recibido por D. Eduardo Harker de Valencia.

Ventas del día 1.º de Octubre de 1915

Liverpool.—Vapor «Serra».

Nada descargado.

Cebolla.—Mercado sin variación.

Londres, 27 de Septiembre de 1915.

Cebolla de Valencia.—Bastante más floja: cuatros y cincos, de 8/3 a 9/3 según muestra; sietes y ochos, de 7/ a 9/7.

Granadas.—De Valencia y Gandía, condición buena: de 7/ a 8/6; inferior, de 5/ a 6/.

Melones.—De Valencia, amarillos, condición bastante buena, visto la época del año, 24's, de 12/6 a a 14/; 36's, de 9/6 a 12/; sandías, cajas y fruta pequeña, de 10/ a 14/ por caja.

Ha llegado el vapor «Penshurst».

M. ISAACS & SONS, LTD.

Precios corrientes de frutas y hortalizas

MERCADO DE DENIA

PASA DE LEGÍA

Ordinaria baja.	de 42'— a 44'—	ptas. los 50 kilos.
Idem corriente	de 47'— a 48'—	» » » »
Buena.	de 50'— a 51'—	» » » »
Superior.	de 55'— a 60'—	» » » »
Selecto corriente	de 50'— a 52'—	» » » »
Id. bueno	de 54'— a 55'—	» » » »
Id. superior	hasta 60'—	» » » »
Selectillo.	de 42'— a 48'—	» » » »
Retriat ordinario.	a 30'—	» » » »
Id. bueno	de 32'— a 35'—	» » » »
Corinto	de 50'— a 60'—	» » » »

Mercado firme. Entrada: poca.

Cebolla.—De 1'25 a 1'50 pesetas arroba.

Cacahuet.—De 2 granos, de 17 a 18 pesetas los 50 kilos según clase.

De 3 y 4 granos, a 28 pesetas los 50 kilos.

Almendra.—Alicante: Planetas superiores, a 39 pesetas; íd. corrientes, de 37 a 38 pesetas arroba.

Baleares: Palma, almendrán escogido a 280'00 pesetas los 100 kilos; ídem corriente a 269'00.

En Felanilla: almendrán, a 100 pesetas los 42'37 kilos.

En Tarragona: almendra mollar, a 52 pesetas saco de 50 kilos. Esperanza 1.ª, en grano, a 125 íd., 2.ª a 120 íd.; Largueta, a 105 íd.; Común, en sus diversas procedencias, a 97'50 ptas.

Reus: Esperanza 1.ª, a 307 pesetas; íd. 2.ª a 295 íd., común, a 290 íd.; Largueta, a 310 íd.; Planeta, a 298 íd. los 100 kilos. Mollar, en cáscara, a 54'50 pesetas saco de 50 kilos.

Avellanas.—En Tarragona: negreta superior, a 45 pesetas los 58'400 kilos; garbillada, a 46; embarque, a 42; cosechero, a 43 pesetas.

Reus: en grano 1.ª, a 208 pesetas los 100 kilos; íd. 2.ª, a 202 íd.; en cáscara negreta superior, a 53 íd. los 58 kilos; escogida primera, a 51 íd.; cosechero, a 48 íd.

Nueces en cáscara, a 35 pesetas los 50 kilos.

Piñón mondado de Castilla, a 208 pesetas los 50 kilos.

MERCADO DE MALAGA

Pasas

FRUTO DE HECHURA

Imperial extra.	92 reales caja de 10 kilos.
Imperial.	76 » » » »
Royaux.	56 » » » »
Cuartas.	46 » » » »

RACIMALES

Imperiales.	70 reales caja de 10 kilos.
Royaux.	52 » » » »
Cuartas.	42 » » » »
Quintas.	38 » » » »
Mejor alto.	34 » » » »
Mejor bajo.	30 » » » »
Lechos.	00 » » » »

GRANOS

Grano reviso.	48 » » » »
íd. medio reviso.	40 » » » »
íd. aseado.	34 » » » »
íd. corriente.	32 » » » »
Escombro.	32 » » » » arroba.

Almendra.—Larga, de 35'50 a 36 pesetas arroba. Corta, de 28 a 29 pesetas íd.

Doctor MANUEL BERDUN ALCON OCULISTA

Exprofesor Auxiliar de la Facultad de Medicina

CURACIÓN RÁPIDA DE LAS ENFERMEDADES DE LOS OJOS

TRATAMIENTO ESPECIAL DE LAS GRANULACIONES SIN DOLOR NI OPERACIÓN

CURACIÓN VERDAD

CIRUGÍA OCULAR

Operaciones a precios económicos

Consulta: de 12 a 2 y de 3 a 5

CALLE ALFREDO CALDERÓN, 3

(Junto al Banco del Río de la Plata) (antes Barrio Pescadores)

VALENCIA

MIGUEL OLTRA GANDÍA

Se encarga del embarque de cajas de naranja, cebolla, pasa y demás frutos del país para todos los mercados extranjeros.

J. Godenrath & Co. Menke & Busse HAMBURGO.

Consignaciones y compras de frutas verdes y secas.

Luis Querol Tomás RÉUS

Exportación de avellana, almendras y de más frutos del país.



LA PHOENIX

(PHOENIX ASSURANCE COMPANY LIMITED)

ESTABLECIDA DESDE 1782

COMPañIA INGLESA DE SEGUROS CONTRA INCENDIOS RIESGOS DE TRANSPORTES MARÍTIMOS RIESGOS DE GUERRA PÓLIZAS FLOTANTES Y SENCILLAS

AGENCIA DE SEGUROS

A. B. SWAN (COMPañIA ANÓNIMA)
DENIA

TRENOR Y C.ª VALENCIA

Fabricación de superfosfato de cal, de sulfato de hierro, de abonos químicos y de guano concentrado a base del de el Perú. Abono para Naranjos especial M. N. a base de guano del Perú combinado con manganeso.

Abono para Almendros, Viñedos, Olivos, Algarrobos y frutas, fórmula X combinado con manganeso.

Venta de primeras materias para la fabricación de abonos. Fabricación de saquero para envases de Azúcares, Abonos, Granos, Harinas, minerales, etc.

Dirección para Valencia: **Trenor y Compañía.**

Agente en Denia y su región: **Eduardo Millá**, calle del Marques de Campo, núms. 20 y 22.

ALMACENES: Calle de la Sandunga, 40 (barrio del Mar)

DENIA

A LOS EXPORTADORES

PASAS Y ALMENDRAS

Con objeto de que puedan proveerse con la mayor facilidad, economía y ventajas posibles en todo momento durante la temporada y a medida que las circunstancias lo exijan, evitándose con ello gravosos dispendios al no utilizar en muchas ocasiones los anticipados pedidos, que implican a la vez un capital improductivamente empleado, les prevenimos, que esta casa tendrá siempre disponible a toda hora, más de

100.000 CROMOS

alta novedad en dibujos y de gran fantasía, con variedad de randas oro en caprichosas combinaciones de colores, Verdadera especialidad en hermosas tricomías, fototipias, fotograbados, etc., a precios sumamente económicos.

5.000.000 de CAMISETAS

blancas y de color, de papel satinado y pergaminado (extrafuerte) y ordinarias para cajas de una, media y cuarto de arroba, lechos, etc.

Las mismas camisetas primorosamente impresas, con o sin randa, a precios sin competencia.

Tiras impresas

con elegantes y modernos tipos, viñetas y alegorías, a precios extraordinariamente limitados.

Papeles encaje

blancos y de color, cortados a todas las medidas. Grandes existencias y surtidos, desde las clases ordinarias hasta las de gran lujo.

Papel parafina

de superior calidad, para cajas de todos los tamaños, a precios reducidísimos.

Pedid muestras y precios.

Se hacen toda clase de impresos.

Objetos de escritorio y libros rayados

IMP. DE SUCESORES DE P. BOTELLA

Cop. 12.—DENIA—Cop. 12.

Imprenta de Sucesores de P. Botella.—DENIA.
TELÉFONO MUN 49.