

Exportación de Pasa Valenciana

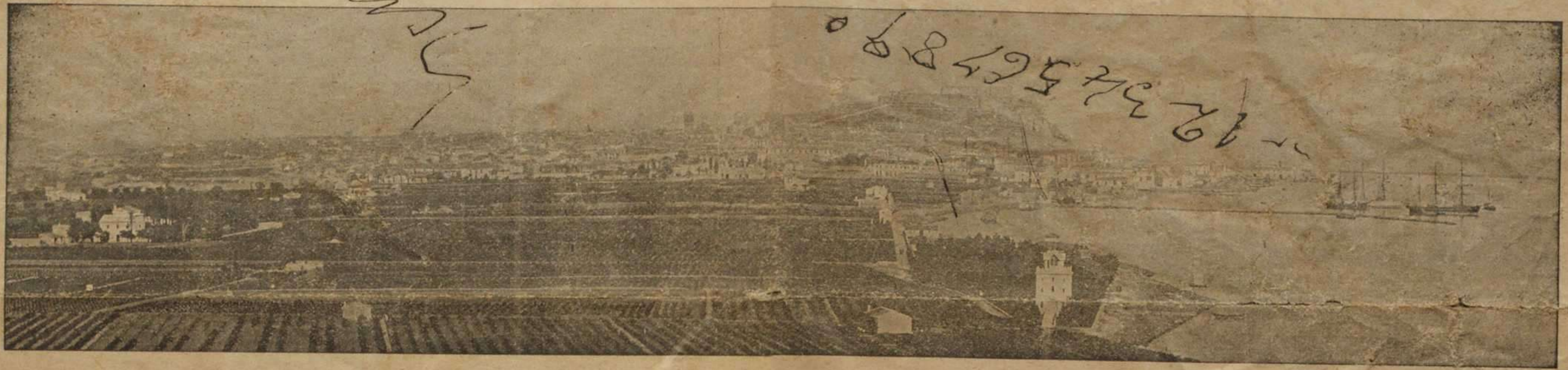

Año IX.

Denia, Viernes 13 de Noviembre de 1903.

Núm. 731.

PRECIOS DE SUSCRIPCIÓN

DENIA, al año 15 psetas. INGLATERRA, al año £ 1.
FUERA, » 20 » FRANCIA, » 25 francos.

REDACCION Y ADMINISTRACIÓN

—Calle del Marqués de Campo, núm. 15.—DENIA—

Esta Revista semanal se publica diariamente durante la exportación de la pasa.

ANUNCIOS A PRECIOS CONVENCIONALES

Exportación de pasa Exportation of raisins

| FECHA Date | VAPORES Steamers | Puerto de embarque Loading port | DESTINO Destination | QUINTALES Cwt. |
|---------------|---------------------|------------------------------------|------------------------|-------------------|
| 27/10 | Burton | Valencia | Londres | 63 |
| 29/10 | Alice Otto | » | » | 693 |
| 30/10 | Campeador | » | » | 62 |
| 5/11 | Orianda | » | » | 156 |
| » | Norróna | » | Bristol | 251 |
| 7/11 | Constance | » | Londres | 958 |
| 10/11 | Helene | Denia | » | 1.595 |
| » | de transbordo | para | Amberes | 320 |
| » | » | » | Holanda | 350 |
| 11/11 | Balboa | Denia | Londres | 1.566 |
| | | | TOTAL... | 407.328 |

Resumen comparativo hasta el día 11 de Noviembre de 1903

Statistical summary till the 11th. November 1903

| Destinations Destino | Season 1903 Cwt. Cosecha de 1903 Quintales | Season 1902 Cwt. Cosecha de 1902 Quintales | Difference in 1903 Diferencia a favor de 1903 Quintales | Difference in 1902 Diferencia a favor de 1902 Quintales |
|-------------------------|---|---|---|---|
| Londres . . . | 117.898 | 120.874 | — | 2.976 |
| Hull | 2.991 | 1.095 | 1.896 | — |
| Newcastle . . . | 633 | 471 | 162 | — |
| Liverpool . . . | 57.916 | 58.417 | — | 501 |
| Bristol | 28.726 | 29.886 | — | 1.160 |
| Manchester . . . | 169 | — | 169 | — |
| Glasgow | 1.568 | 1.234 | 334 | — |
| Otros puntos . . | 170 | — | 170 | — |
| Irlanda | 5.630 | 6.486 | — | 856 |
| Noruega | 9.075 | 3.542 | 5.533 | — |
| Suecia | 15.319 | 3.381 | 11.938 | — |
| Dinamarca . . . | 23.952 | 10.740 | 13.212 | — |
| Rusia | — | 3.907 | — | 3.907 |
| Alemania | 41.120 | 23.004 | 18.116 | — |
| Holanda | 7.099 | 4.060 | 3.039 | — |
| Bélgica | 1.491 | 569 | 922 | — |
| Francia | 19.488 | 12.205 | 7.283 | — |
| Argelia | 765 | — | 765 | — |
| E. U. América . . | 17.237 | 15.272 | 1.965 | — |
| Canada | 53.136 | 52.749 | 387 | — |
| Varios | 1.861 | 639 | 1.222 | — |
| España | 1.084 | 1.173 | — | 89 |
| TOTAL | 407.328 | 349.704 | 57.624 | — |

F. ARANCE APARICIO
COMISIONISTA DE FRUTOS
Agentes en todos los mercados de Inglaterra
74, Broomielaw
GLASGOW

LÍNEA DE VAPORES

expresamente contruidos para el transporte de fruta.



El vapor **Bazán** para Hamburgo, cargará en este puerto mañana sábado.



El vapor **Georgian** para Londres, cargará en este puerto el lunes 16 del actual.

Se necesita pedir cabida para estos vapores.

Consignatarios: Sres. Mac Andrews y C.^a

SERVICIO DE VAPORES PARA ARGEL



El vapor **Hispania** para Argel, cargará en este puerto el sábado y saldrá a medio día fijamente, admitiendo pasajeros.

pasajeros.

Consignatarios: Ribes y C.^a

SERVICIO DE VAPORES



El vapor **Engineer** para Londres y Newcastle, está cargando en este puerto y saldrá mañana.



El vapor **Naranja** para Liverpool, está cargando en este puerto y saldrá mañana.



El vapor **Corona** para Londres, cargará en este puerto el lunes 16 del corriente.



El vapor **Valencia** para Liverpool, cargará en este puerto el lunes 16 del corriente.

Informará: S. Domenech.

Línea Danesa



El vapor **Tiber** para el Báltico, cargará en este puerto el 20 del corriente.

Informará: Luis Tono.

LÍNEA DE VAPORES DEL SVENSKA LLOYD



El vapor **Norge** para Christiania, Gothenburg, Malmö, Stockholm y puertos del Báltico, llegará a este puerto el 17 del actual.

Informará: R. Bertó Roig.

STEAMERS LOADING

VAPORES Á LA CARGA

Para Liverpool

| Nombre del vapor | Consignatario ó Agente | Día de salida |
|------------------|------------------------|---------------|
| Naranja | S. Domenech. | Mañana. |

Para Londres y Newcastle

| Nombre del vapor | Consignatario ó Agente | Día de salida |
|------------------|------------------------|---------------|
| Engineer | S. Domenech. | Mañana. |

CAMBIOS

Cotización del CRÉDIT LYONNAIS.—Valencia.

12 de Noviembre

| | Ptas. |
|---------------------------|----------|
| París, cheque | á 33.30 |
| » 8 d/v. | » 33.05 |
| Londres, cheque | » 33.55 |
| » 8 d/v. | » 33.50 |
| » 90 d/v. | » 33.15 |
| Marcos cheque. | » 163.70 |

Información

El negocio de la pasa en nuestro mercado sigue lo mismo, pero notándose menos transacciones, a pesar de las satisfactorias noticias de los mercados ingleses.

El vapor «Helene» cargó en Denia 342 cajas de naranja, 386 de almendra y 30 sacos de idem para Londres. El «Balboa» para el mismo destino 130 cajas de naranja.

Academia Mercantil bajo la dirección de don José Maria Domenech.—Abertura de clases el día 15 del actual.

MERCADOS EXTRANJEROS

Telegramas de la casa de J. C. HOUGHTON Y C.^a recibidos por Eduardo N. Wait.

Subastas del día 11 de Noviembre de 1903

Liverpool.—Cebolla.—10.000 cajas. Ordinaria, 4/ á 4/3; pequeña, 4/6 á 4/9.

Telegramas del CIRCULO FRUTERO, Valencia.

Liverpool.—Naranja.—De Málaga, 420, la mayoría 9/ á 10/6; menuda, 5/ á 7/.

De Jaffa, 5/6 á 6/3.

Cebolla.—Mercado sostenido, últimas cotizaciones.

Londres.—Naranja.—420, de 8/9 á 12/6; 714, de 11/ á 14/.

Cebolla.—Sana, 3/6 á 4/3; mala, 1/3 á 2/3.

J. GODENRATH & Co.

Hamburgo, 7 Noviembre 1903.

Pasas.—Nada ha cambiado en el curso de este mercado, las clases inferiores de la pasa «selected» en poca demanda de 17 á 18 marcos y verdaderamente de superior calidad se cotiza á 21 marcos por quintal.

Higos.—Buena demanda, de 2.20 á 2.30 marcos por cajita de 10 kilos neto.

Almendras.—Siguen en las cotizaciones de 115 á 120 marcos por 100 kilos.

Avellanas.—Más flojo, de 36 á 40 marcos los 100 kilos; en grano, de 86 á 90.

Cacahuet.—Sigue lo mismo, de 36 á 38 marcos los 100 kilos.

Tomates.—Muy solicitados, fruta de las islas Canarias á 20 marcos por bulto de cuatro cajitas.

Naranjas.—De Jaffa, con buena demanda á precios de 8.50 á 9.50 marcos por caja. Sobre el día 10 se espera aquí el primer vapor con unas 2.000 cajas de fruta nueva procedente de Murcia.

Cebolla.—Demanda floja.

Uvas.—14.000 barriles de Almería obtuvieron de 5.75 á 12 marcos y fruta superior de 9 á 12 y hasta 15 marcos por barril.

Limonos.—Unas 3.000 cajas de Sicilia, cotizándose la caja de 200 frutas, de 8 á 10.50 marcos; 300-360, de 6.50 á 10.

J. GODENRATH & Co.

PARÍS, 31 Octubre 1903.

Con mediana animación se ha negociado en frutas y legumbres.

Las frutas secas van dominando sobre los productos cosecha veraniega, cuyos precios tienden naturalmente á la elevación.

Las expediciones resultan poco voluminosas desde que nuestros exportadores son absorbidos por el mercado inglés.

Limonos, caja de 320 y 490 frutos, de 24 á 30 francos.

Naranjas de Murcia, cajas de 420 y 490 frutos, de 24 á 30 francos.

Ciruelas, de 0'90 á 2 francos el kilo.

Granadas, de 0'10 á 0'25 franco pieza.

Higos secos, detall, de 1 á 2 francos kilo.

Pasas de Málaga, de 10 á 16 francos la caja de 10 kilos.

Avellanas, de 40 á 55 francos los 100 kilos.

Nueces, de 0'60 á 0'90.

Moscatel, de 75 á 110 francos los 100 kilos.

Manzanas, clase común, de 0'50 á 1'75 frs. kilo.

Peras, clases ordinarias diversas, de 40 á 175 frs. los 100 kilos.

Almendras, á 132 francos los 100 kilos.

Precios corrientes de frutas y hortalizas

Pasas.—Ordinaria, de 24 á 25 pesetas los 50 kilos; buena, de 26'50 á 27'50.

Selected corriente, de 28 á 29; bueno, de 30 á 31 pesetas; superior, hasta 37'50.

Retriat, de 23 á 24 pesetas, según clase.

Cabrerots, de 21 á 22'50 pesetas.

Corinto, de 27 á 30 pesetas según clase.

Pasa de sol.—De 10'50 á 12 pesetas la caja de 10 kilos, según clase.

Cebolla.—De grano, de 0'45 á 0'50 peseta arroba.

Naranja.—En la Ribera, de 50 á 60 reales millar.

MERCADO DE MALAGA

Pasas

FRUTO DE HECHURA

| | |
|-------------|-----------------------------|
| Imperiales. | 76 reales caja de 10 kilos. |
| Royaux. | 56 » » » » » |
| Cuartas. | 46 » » » » » |

FRUTO SIN HECHURA

| | |
|---------------------------|-----------------------------|
| Imperiales. | 78 reales caja de 10 kilos. |
| Royaux. | 51 » » » » » |
| Cuartas. | 46 » » » » » |
| Quintas. | 42 » » » » » |
| Mejor que corriente alto. | 38 » » » » » |
| Mejor que corriente bajo. | 34 » » » » » |
| Corriente. | 26 » » » » » |
| Grano reviso. | 50 » » » » » |
| id. medio reviso. | 42 » » » » » |
| id. aseado. | 36 » » » » » |
| id. corriente. | 30 » » » » » |
| Escobro fino. | 30 » arroba. |
| id. corriente. | 28 » » » » » |

Las clases pequeñas están con tendencia al alza.

Almendra.—La denominada larga, de 180 á 200 reales arroba, según clase. La corta, de 88 á 90.

MOVIMIENTO DEL PUERTO

Buques entrados

Día 10.—Vapor inglés Cambrian, de 463 t., c. Beckman, de Tarragona, de tránsito.

Día 11.—Vapor esp. Soto, de 650 t., c. Casals, de Hamburgo, de tránsito.

Día 11.—Vapor inglés Balboa, de 828 t., c. Batlle, de Barcelona, de tránsito.

Día 11.—Pailebot esp. Rosario, de 74 t., c. Gimenez, de Tarragona, con madera.

Día 11.—Laúd esp. Adela, de 38 t., c. Lacomba, de Alicante, con pescado salado.

Despachados

Día 11.—Vapor noruego Solferino, de 727 t., c. Jacobsen, para Christiania, con aumento de frutas.

Día 11.—Vapor inglés Cambrian, de 463 t., c. Beckman, para Bristol, con aumento de fruta.

Día 11.—Vapor inglés Balboa, de 828 t., c. Batlle, para Londres, con aumento de fruta.

Día 11.—Vapor esp. Soto, de 650 t., c. Casals, para Liverpool, con aumento de fruta.

Día 11.—Pailebot esp. Rosario, de 74 t., c. Gimenez, para Torreveija, en lastre.

Día 12.—Laúd esp. Adela, de 38 t., c. Lacomba, para Torreveija, en lastre.

Día 12.—Bergantín-goleta esp. Paquito, de 118 t., c. Rivas, para Ibiza en lastre.

THO^S NELSON & SON

CASA FRUTERA

1, Monument Street LONDON, E. C.

REPRESENTANTE EN DENIA

D. ALEJANDRO SWAN

Calle del Mar, 15.

Consignaciones de toda clase de frutas, órdenes, anticipos y compras.

Arguimbau & Ramée

84, THOMAS STREET

NEW YORK

TELEGRAMAS: RAMÉE - NEW YORK (Estados Unidos de América)

Consignaciones de frutas

Economía en gastos, prontitud en la remesa de fondos. Tratando siempre de obtener buenos precios.

ESTABLECIDOS POR 30 AÑOS.

BAKER & RUOCCO

1, MONUMENT STREET

LONDRES, E. C.

Consignaciones y compra de frutas secas y verdes. Se facilitan anticipos.

Representantes en Denia: Sres. TORMO Y C.^{IA} (S. en C.)

CASA FRUTERA EN HAMBURGO

HEINRICH HAAS

HAMBURGO 14.

* COMPRA PASAS * SOLICITA OFERTAS *
CONSIGNACIONES

G. Stuart Bruce

60, Gracechurch Street

LONDRES, E. C.

Compras y consignaciones de fruta verde y seca.

DIRECCIÓN TELEGRÁFICA: CARAQUEZ LONDRES.

CASA ESPAÑOLA EN HAMBURGO

Enrique Pérez Lucía

Neue Gröningerstrasse 18, 1 (Gröningerhof)

Dirección telegráfica: «FORTALEZA» - HAMBURG

CASA EN VALENCIA

Avellanas, 9, entr.º

CONSIGNACIONES * ANTICIPOS * COMPRAS.
FRUTAS SECAS Y VERDES.

Gebrs. Bosnak,

AMSTERDAM

TELEGRAMAS: BOSNAKINO AMSTERDAM

Solicitan consignaciones de naranja para Amsterdam y Rotterdam.

Dirijase toda la correspondencia, telegramas y documentos á la dirección en Amsterdam.

COSMELLI, MEYER Y C.^{IA}

13, Rood Lane, LONDON, E. C.

VALENCIA DENIA

Compras y consignaciones contra anticipos de frutas secas y verdes.

J. B. MAHIQUES

Botolph House,

Eastcheap,

LONDRES, E. C.

Consignaciones de toda clase de frutas, órdenes, anticipos y compras.

Representante en Denia: Pedro Mahiques.

Calle del Marqués de Campo.

J. Godenrath & Co.

Menke & Busse

HAMBURGO.

Consignaciones y compras de frutas verdes y secas.

SE FACILITAN ANTICIPOS.

Representante en Denia y Gandía: R. Bertó Roig Calle del Puente, 25 DENIA

CASA FRUTERA

PAUL JEANNOT & Co.

MARKET BUILDINGS } MINING LANE, 29
MARK LANE, 26 & 28

LONDON, E. C.

COMISIONES Y CONSIGNACIONES

FRUTAS VERDES Y SECAS

Dirección telegráfica: JEANNOT - LONDON

J. D. ARGUIMBAU
DENIA

FÁBRICA



DE PUNTAS DE PARÍS

Medidas para toda clase de cajas de frutas, etc.

GUANOS

MARCAS ACREDITADAS

OHLENDORFF JAILLE



AZUFRE, clase italiano, sacos de 50 ks.

COMPANÍA HISPANO-ARGELINA DE BARCELONA



SERVICIO FIJO SEMANAL

ENTRE BARCELONA, DENIA Y GANDÍA

POR LOS VAPORES

ESPERANZA Y DIANA

Salidas de Barcelona, todos los sábados.

» Denia, » lunes.

» Gandía, » martes.

Admitiendo carga y pasajeros, como también transbordos para Francia é Italia.

AGENTES

Sres. Viuda de Orfila, Cert, Créus y Domenech (Sociedad en Comandita) Barcelona.

Sr. D. Bautista Montón, Denia.

Sr. D. Antonio Buada, Gandía.

Agencia de Aduanas

CONSIGNACIÓN

Despacho de buques y mercancías

FRANCISCO DIEGUEZ
GANDÍA

Imprenta de Sucesores de P. Botella.—DENIA.
TELÉFONO NUM. 43.