

SERVICIOS PÚBLICOS

CORREOS

General de Madrid, llegada 11-20 mañana, Salida 2-25 tarde.
 El de Bilbao llega á las 11-20 m.; Salida 5-15 tarde.
 El de Cabezón de la Sal, llegada 1-35 tarde, Salida 2-10 t.
 El de Peñacastillo, llegada 12 m, Salida 3 t.
 El de Cueto, Monte y San Román, llegada 12 m, Salida 3 t.
 Línea francesa.—Salidas para Habana y México el 22 de cada mes.
 Llegadas del 26 al 28 aproximadamente.
 Salidas para Venezuela, Colombia, Ecuador, etc., etc. el 27.
 Llegadas del 14 al 15 aproximadamente.

FERRO-CARRIL DE BILBAO

Salidas de Santander á Bilbao: 8-15 m, 12-40 y 5-5 t.
 Llegadas: 11-10 m., 4-21 y 8-35 n.
 Salidas de Santander á Marrón (Ampuero) 2-45 t.
 Llegada: 8-52 m.
 Salidas de Santander a Solares; 8-40 m, 12-20 y 6-25 t.
 Llegadas: 7-58, m. 10-8, 2-33 y 6-3 t.

FERRO-CARRIL DEL NORTE

Salidas de Santander á Madrid: 8 45 m. y 2-55 tarde.
 Llegadas: 11-0 m. y 5 10 t.

FERRO-CARRIL CANTABRICO

Salidas de Santander á Cabezón: 7-40 y 11-20 m. 2-30 y 5-30 t.
 Salidas de Cabezón á Santander: 7-25 y 11-40 m. 2-30 y 5-20 t.

TRAMVIA URBANO

Salidas de Puerto-Chico, á las 7-15, 8-55, 10-30, 12-30 mañana; 2-35, 3-10, 4-5, 4-50 5-40, 6-25, 7-15, 8 tarde.
 Salidas de Campo-Giro a las 6-30, 8-5, 9-47, 11-35 mañana; 2-25, 3-15, 4-50, 5-45, 6-30, 7-10 tarde.
 Salida de San Justo, á las 2-25 tarde.
 Servicio en la población continuo.

FERRO-CARRIL DEL SARDINERO

Del túnel.—Salidas de Santander de 6-00 á 12-40 t. Por la tarde de 3 á 8.
 Salidas del Sardinero: de 6-30 á 1-00 t. Por la tarde de 3-30 hasta las 8-30.

SERVICIO DE BAHIA

Santander á Pedreña y Puntal, á las 6, 8, y 11-30 mañana; 2, 3-30 y 5-15 tarde.
 Puntal y Pedreña á Santander á 7, 9-15 12, mañana; 2-45, 4-15 y 6 tarde.
 La combinación con el coche de Arnuero con el vapor de las 3-30 tarde.

SERRA Y LA FLECHA

LINEA DE VAPORES

LINEA DE PUERTO-RICO

El 19 de Abril saldrá el vapor español

MARIA

admitiendo carga y pasajeros SIN TRASBORDO para los puertos de

San Juan, Humacao, Arroyo, Ponce, Mayagüez, Aguadilla y Arecibo

Los señores cargadores pueden dirigir su mercancía al cuidado de la Agencia para su embarque debiendo situarla en Santander el día anterior al señalado para la salida de cada buque. Con cada remesa deberán acompañar nota del número de bultos, sus marcas, numeración, peso bruto y neto, valor, destino y consignación; indicando si ha de asegurarse de riesgo marítimo, o cual puede hacer esta Agencia con la mayor economía.

Para solicitar cabida y demás informes dirigirse á su consignatario en Santander,

DON FRANCISCO SALAZAR
 MUELLE, 18.—Teléfono, núm. 37.

JARABE PAGLIANO

DEPURATIVO REFRESCANTE DE LA SANGRE.
 DEL PROF. ERNESTO PAGLIANO
 NAPOLES, 4, CALATA S. MARCO (Casa propia).

Para evitar que el público sea engañado por equivocadas publicidades y para atenuar los daños derivantes de la desleal concurrencia de otras, es preciso recordar que todos los productos y el JARABE PAGLIANO de Napoles no tienen que ser confundidos con los que se despachan bajo el nombre de otros Paglianos. Por este motivo las sentencias que se anuncian en otra publicidad no pueden en ningún modo referirse á la casa ERNESTO PAGLIANO, de Napoles, que ha sido autorizada por el ministerio del interior del Reino de Italia (Dirección de Sanidad) para la fabricación y venta del Jarabe y demás productos que llevan su nombre.

N. B. NUESTRA CASA DE FLORENCIA ESTÁ SUPLENIDA.

Exigir sobre el frasco y sobre la cajita la marca de fábrica depositada según la ley.
 DEPÓSITO EN BARCELONA: SALVADOR ALSINA, PASAJE DEL CRÉDITO, 4.
 Depósito en Santander: Perez del Molino y Compañía, Droguistas.

NO MAS VELLO

POLVOS COSMÉTICOS DE FRANCH

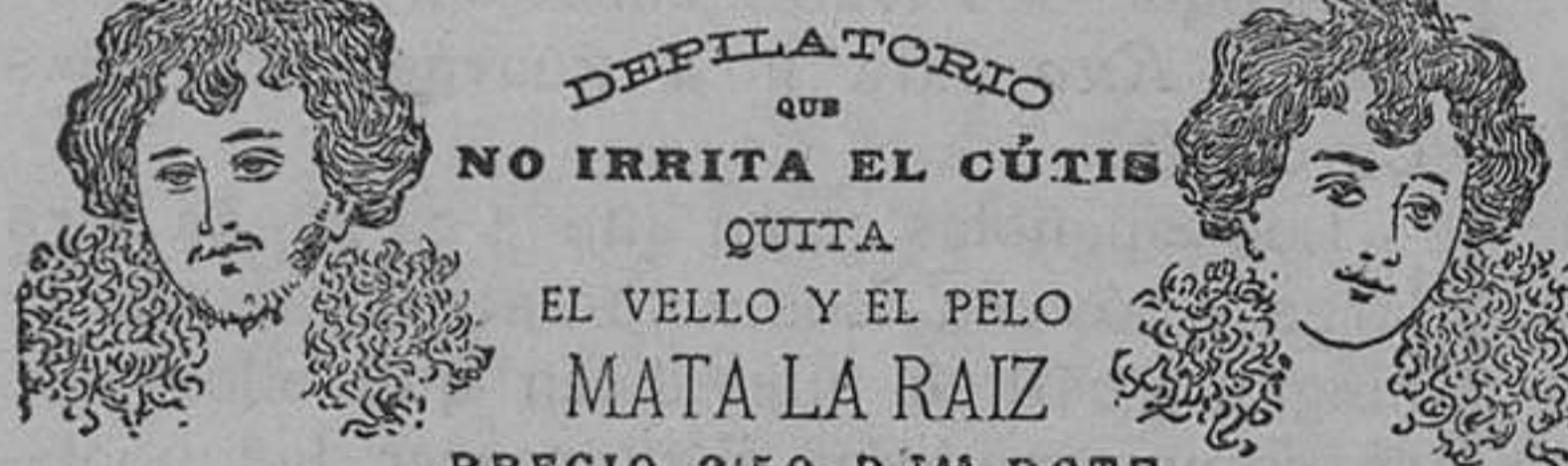

DEPILATORIO
 que
 NO IRRITA EL CUTIS
 QUITA
 EL VELLO Y EL PELO
 MATA LA RAIZ

PRECIO 2'50 P. L. BOTE
 EN TODAS LAS FARMACIAS Y PERFUMERIAS

BORRELL Hnos., Asalto, 52, Barcelona

SE REMITE POR CORREO CERTIFICADO ANTICIPANDO 2 PTAS.

JARABE Y PASTA de Savia de Pino Marítimo

de LAGASSE
 Preparados con la SAVIA de PINO fresca. Cura Re friados, Tos, Gripe, Bronquitis, Dolores de Garganta, Ronqueras, Influenza.
 PARIS, 8, rue Vivienne y en las principales Farmacias

DUREZAS	CALLOS	DUREZAS	CALLOS	DUREZAS	CALLOS	DUREZAS	CALLOS	DUREZAS	CALLOS	DUREZAS	CALLOS	DUREZAS	CALLOS	DUREZAS	CALLOS	DUREZAS	CALLOS	DUREZAS	CALLOS
SE CURAN A LOS 4, 5 ó 6 DIAS																			
según la naturaleza del que usa el																			
CALLICIDA ESCRIVA																			
es inofensivo, no es corrosivo, es incoloro																			
DEPÓSITO CENTRAL: en casa del autor J. ESCRIVA, farmacia de la Estrella, Fernando VII, 7.—BARCELONA. Aplicación sencillísima. Frasco 6 reales. Véndese en las farmacias de Santander.																			
DUREZAS	CALLOS	DUREZAS	CALLOS	DUREZAS	CALLOS	DUREZAS	CALLOS	DUREZAS	CALLOS	DUREZAS	CALLOS	DUREZAS	CALLOS	DUREZAS	CALLOS	DUREZAS	CALLOS	DUREZAS	CALLOS

NO MAS BLENORRAGIAS

(PURGACIONES)

Se curan siempre y radicalmente con la INYECCION CUBAS. No produce estrecheces ni orquitis, por ser su composición de balsámicos, antisépticos y astringentes vegetales. El SANDALO Y COPAIBA con resina de los riñones y estropean el estómago. Precio, 3 pesetas en todas las farmacias. Por correo, 3'50.

Al por mayor: Farmacia del Dr. CUBAS Huertas, 15.—M. GARCIA, Capellanes, 1.—J. HERVÁNDEZ, Jacometrezo, 60, drogueria, MADRID.
 Depósito en Santander, DR. DIEZ SOLÓRZANO, Blanca, 40

VINO DE PECTONA ORTEGA

Nutrición completa sin intervención de las fuerzas digestivas del individuo

Preparado con vino generoso, da tonicidad al estómago y facilita la digestión. Es indispensable á los convalecientes y personas débiles, y todas las que parecen de inapetencia, gastralgia, dispepsia y anemia, clorosis, úlceras gástricas, catarros intestinales, tisis, consunción, cuando el estómago no tolera alimentación, y siempre que la digestión se verifica de una manera regular.

Vino de Pectona y hierro—Pectona de carne—Chocolate de Pectona—Pectona de leche

Elaboración por medio de vapor y venta por mayor, farmacia de Ortega, León, 13, Madrid. Depósito en las principales farmacias de España y Ultramar.

EL CORREO DE CANTABRIA

Muelle, 8.

Ponemos en conocimiento de nuestros lectores que la imprenta de este periódico sigue encargándose de la confección de toda clase de trabajos pertenecientes al arte tipográfico, tales como membretes, circulares periódicos, carteles, prospectos y facturas, en negro, en colores ó dorado.

Nos encargamos de cuantos trabajos litográficos se nos encomienden así como los de encuadernación y otros relacionados con la imprenta

MUELLE, 8.—SANTANDER.