EL CANTÁBRICO

DIARIO DE LA MAÑANA

Santander - Año XXXVIII - Número 13.477 | Fundado por Don José Estrañi | Sábado, 16 de julio de 1932

NOTAS DE UN PROVINCIANO

En las Cortes de la República.

La marejada política desencadenada estos días alrededor del discurso que pronunció en Zaragoza el señor Lerroux, ha empezado a desatar las pasiones en la opinión del país. Para nosotros, enemigos ahora y siempre de la participación de los socialistas en el Gobierno, nos alegraría infinito el paso a la oposición, que es donde está nuestro puesto, en tanto llega el momento de implantar prácticamente el ideario del Partido en que militamos, que sustituya por completo al actual sistema económico capitalista, causante de tantos males sociales.

Pero, no obstante lo dicho, nos molesta que se afirme por quienes no debieran observar tal actitud, que los socialistas estamos colaborando con el Gobierno en esta hora del triunfo de la República, habiendo permanecido ausentes de la labor para conseguirle. ¿Cómo se olvidan el señor Lerroux y otros señores de que mientras el jefe de los radicales estaba en París, se encontraban en la Cárcel Modelo los socialistas Largo Caballero y Fernando de los Ríos y otros muchos? No recuerdan esto, como tampoco recuerdan la suerte corrida por el Comité de huelga del 17, fecha en que miembros del mismo, tales que Besteiro, Caballero, Saborit, etc., fueron condenados a cadena perpetua, vistiendo el traje de presidiarios una temporada.

Para decirlo con más sinceridad, haremos constar que, en realidad, tales hechos no han sido olvidados, sino que lo que pasa es que los intereses creados políticos pueden más en el espíritu de ciertos hombres que la verdad del reconocimiento a la actitud de un Partido que es el puntal más firme de la República, a cambio solamente de unas leyes y de la concesión o reconocimiento de unos derechos al proletariado. Si lo que se pretende es dar satisfacción con tales maniobras a las clases conservadoras (que se dice que están asustadas, cuando debieran mostrar agradecimiento), dígase con claridad, y entonces el pueblo sabrá a qué atenerse. Ahora bien: si se hace eso, ¿qué pasará? ¿Qué van a hacer con el pistolerismo, halagado por varios de ellos en el Parlamento? ¿Votarán deportaciones o aprobarán medidas enérgicas de represión? Lo más probable es que, faltando la unidad y la disciplina políticas, tengan que recurrir de nuevo al apoyo del Partido Socialista, y entonces, como ahora, nuestro voto será para la defensa de la República; pero no la República que ellos quieren que amparemos, sino la que se imponga sobre intereses y egoísmos bastardos.

* * *

Los jubilados y pensionados de la Trasatlántica que con apremiantes telegramas se dirigen a nosotros para que se les defienda con objeto de que puedan seguir cobrando sus pensiones, pueden estar tranquilos en tal aspecto; es decir, pueden estarlo solamente aquellos que las necesiten, y no los que sean propietarios, ya que a éstos no estamos muy seguros de serles eficaces, toda vez que la enmienda presentada por los socialistas, y aprobada en el dictamen, tiende a que se conserven esos derechos, pero pudiéndose excluir del disfrute de los mismos a aquellas personas que no lo necesiten para vivir.

También el personal obrero de los barcos amarrados solicita nuestro modesto apoyo; mas la gestión resulta muy difícil, aunque somos muchos los que hemos pedido que se les abone seis meses de sueldo íntegro, lapso de tiempo que comprende desde la fecha de rescisión del contrato a la que entre en vigor la nueva legislación de Comunicaciones Marítimas.

Las derechas, que tanto han combatido y combaten los proyectos del ministro del Trabajo, como sucede ahora con el proyecto de Reforma agraria, que constituye uno de los principales compromisos de la República, no tienen inconveniente ahora en aconsejar a sus amigos que se preparen con objeto de acudir al concurso-oposición anunciado para cubrir las plazas de delegados del Trabajo.

Mientras se discutió el proyecto de creación de las citadas plazas, fué combatido sañudamente, diciéndose que con ello se pretendía crear nuevos enchufes para los socialistas, y ahora que las derechas se han dado cuenta de la absoluta imparcialidad del ministro, resulta que los detractores del proyecto aconsejan a sus amigos que concurran al concurso para que dichos cargos no caigan en manos de personas "que perjudiquen la economía" y estimulen la marcha de nuestra revolución. Ciertamente que no nos extraña esa conducta de la reacción; primero combate el proyecto, y cuando ha visto que es derrotada, se coloca en situación de sacar el mayor partido posible, y en esto de las Delegaciones del Trabajo, al fin, saldrán ganando, porque, para desgracia nuestra, los trabajadores que pueden acudir ante un tribunal de oposiciones a demostrar su suficiencia son demasiado pocos, y, en cambio, entre los otros abundan los preparados, porque la fortuna les fué propicia y la Universidad estuvo abierta para ellos y cerrada para los nuestros.

Bruno ALONSO

CONFERENCIA INTERESANTE

En la Casa de Maternidad.

Hoy, a las cinco y media de la tarde, dará una conferencia en la Casa de Maternidad el especialista de la piel, de esta población, doctor Rodríguez F. Sierra, que desarrollará el tema "El Radium com agente terapéutico, especialmente en ginecología".

VISITA DE INSPECCION

El director general de Carabineros.

Sólo breves horas ha pasado en Santander el director general de Carabineros, don José Sanjurjo, quien, después de su visita de inspección a las fuerzas de esta Comandancia, siguió viaje a Bilbao y San Sebastián, acompañado de sus ayudantes.

El secretario de la Dirección del mismo Cuerpo, general señor Garrote Cancelo, marchó a Liérganes, donde permanecerá una corta temporada sometido a una cura de aguas.

ANTONIO ALBERDI
VIAS URINARIAS, PARTOS Y ENFERMEDADES DE LA MUJER
Consulta de diez a una y de tres a cinco. Amós de Escalante, 10 1.°—Tel. 2958.

Leopoldo Rodríguez F. Sierra
MÉDICO RADIÓLOGO
Especialista en Piel, Secretas y Radiumterapia.
Consulta de diez a una. -Muelle, 20.-Tel. 26-38.

JESUS MATA LASTRA
Partos y Enfermedades de la Mujer
DE TRES Y MEDIA A CINCO Y MEDIA
Martillo, 4, 2.° - Tel. 2419

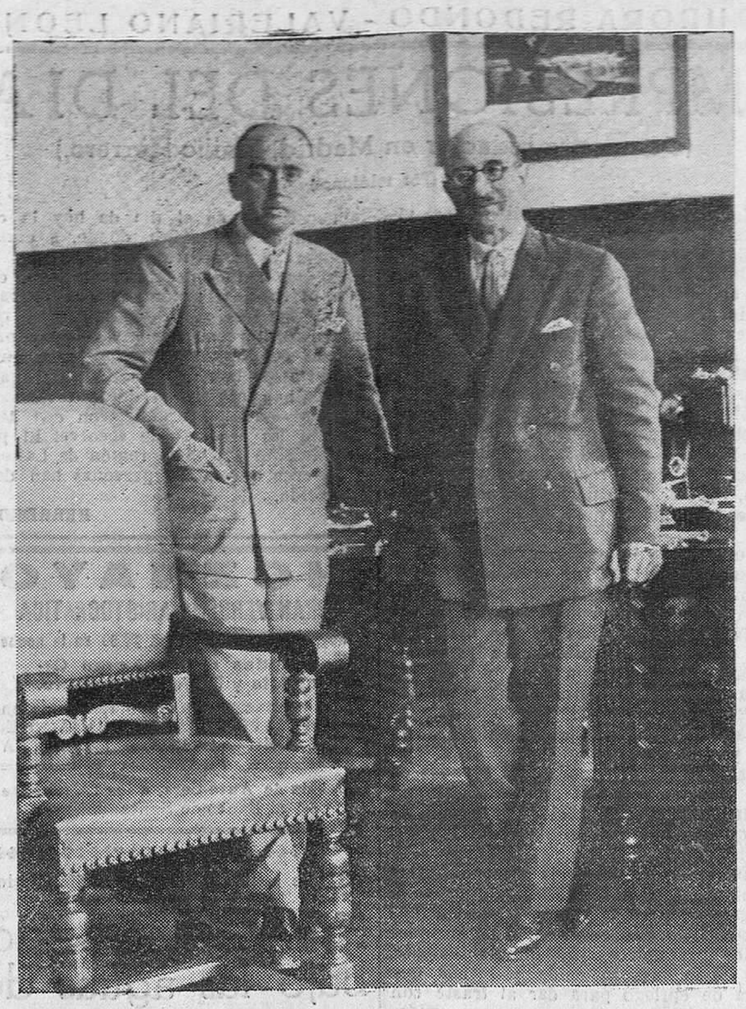

LA ASAMBLEA OFTALMOLOGICA. — Los señores Magitot, especialista francés del Hospital Tenon, de París, y don Emilio Díaz-Caneja, director de la Casa de Salud Valdecilla, que tanto se han distinguido con motivo de la celebración de este Congreso. (Foto Samot.)

INFORMACION POLITICA

Consejo de ministros en la Presidencia.

(Por teléfono.)

CAMBIANDO IMPRESIONES

Madrid.— Los ministros llegaron a la Presidencia a las once y media de la mañana, y en charla particular estuvieron en la sala de sesiones hasta las doce y media, en que llegó el presidente del Consejo, don Manuel Azaña Seguidamente comenzó la reunión.

Hasta la llegada del jefe del Gobierno, los ministros tuvieron un cambio de impresiones acerca del actual momento político.

El Consejo comenzó a la una menos cuarto, y a la salida, los ministros manifestaron a los periodistas que se remitían a la nota oficiosa.

El ministro de Marina dijo que había destituído al jefe de Marina, que ordenó el paso de las unidades de la escuadra por el sitio que dió origen al hundimiento del crucero "Blas de Lezo", y que había llamado para conferenciar con él al jefe que mandaba la escuadra, suponiendo que mañana llegaría a Madrid.

Añadió que, por la brevedad de la nota oficiosa, podían juzgar que el Consejo había sido meramente administrativo.

LA REFERENCIA OFICIOSA

A las dos y media de la tarde, el ministro de Agricultura facilitó la siguiente nota oficiosa:

Hacienda.—Se aceptó un dictamen del Consejo de Estado denegando la ampliación de la carta municipal de Puente Genil.

Guerra.—Se aprobó un proyecto de decreto sobre el vuelo de las palomas buchonas.

Agricultura.—Se acordó por el Consejo enviar a Valencia varios ingenieros agrónomos para que rápidamente estudien los daños causados por el pedrisco.

Se aprobaron varios expedientes.

Obras públicas.—Expediente sobre la actuación del Ayuntamiento de Moratalla (Murcia) para el abastecimiento de aguas de dicha población.

EL GRUPO VITIVINICOLA

En una de las secciones del Congreso se reunió esta mañana el grupo vitivinícola. A la salida se facilitó a los periodistas una nota oficiosa, en la que se dice que, en vista de que no habían sido atendidas por el ministro de Agricultura las medidas solicitadas con carácter urgente para remediar la crisis, el señor García Berlanga ha sido designado para dirigirle un ruego por escrito, y caso de no ser atendido, convertirle en interpelación.

Se encargó a dicho señor otro ruego a los ministros de Estado y Agricultura, encareciéndoles la necesidad y conveniencia de que Francia modifique su modus vivendi actual o se pueda denunciar el tratado comercial, según el criterio de los ministros.

Solicitan del ministro de Agricultura que el Estatuto del vino, en proyecto sea informado y redactado por una Comisión donde tengan representación ponderada los diversos sectores de la economía nacional.

LA COMISION DE REFORMA AGRARIA

Esta mañana se reunió en el Congreso la Comisión de reforma agraria, dedicándose al estudio de las numerosísimas enmiendas presentadas.

LAS EXPERIENCIAS PARA OBTENER ORO DEL MERCURIO

Enterado por la Prensa el señor Bugeda de la información publicada referente a las experiencias llevadas a cabo para la obtención de oro del mercurio, hechas por el señor Botella, como presidente del Consejo de Administración de las minas de Almadén y Arrayanes, ha publicado una carta que le ha dirigido el presidente de la Comisión de experiencias, don Enrique Haurer. La carta dice así:

En contestación a la pregunta que me dirige respecto a la marcha de los trabajos de la Comisión que tengo el honor de presidir para el estudio del procedimiento del señor Botella, destinado a transformar el mercurio en oro, puedo manifestarle que hemos seguido paso a paso los trabajos del señor Botella, teniendo muestras no sólo de la primera materia mercurio, sino de todos los productos de las transformaciones sucesivas hasta el precipitado final, que debía contener el oro.

Agrega que en los ensayos relizados hasta ahora no se ha podido apreciar el buscado metal en ninguna de las diez muestras correspondientes, y que en la muestra final está constituída principalmente por óxido de hierro.

El señor Bugeda comenta esta nota diciendo que se han dado todas las facilidades al señor Botella para sus experiencias; pero que ha debido ser más cauto en sus declaraciones hasta la terminación definitiva de las mismas.

JULNAY. — Nueva exposición de retratos de niños. Todas las mamás deben verla.

LA XVII ASAMBLEA OFTALMOLOGICA

Se celebró ayer la sesión de clausura en la Casa de Salud Valdecilla

LA ULTIMA SESION DE LA ASAMBLEA

Bajo la presidencia del doctor Arjona, de Madrid, se iniciaron los trabajos de la última sesión científica de esta importante asamblea, dando a conocer el doctor Vidaur, de San Sebastián, su comunicación titulada: "Algo sobre meningitis serosas", interviniendo en la discusión los doctores Chavarri y Leoz, contestándoles brevemente el autor.

Después el doctor Poyales, jefe de los servicios oftalmológicos del Hospital de San José y Santa Adela, de Madrid, presentó su comunicación acerca del "Myocampter", haciendo uso de la palabra luego el doctor Díaz-Caneja para felicitarle por su interesante trabajo y hacer algunas aportaciones personales. Rectificó el doctor Poyales.

El nuevo presidente de la Sociedad Oftalmológica Hispanoamericana, doctor don Galo Leoz y Ortín, jefe del servicio de Oftalmología del Instituto Rubio, de Madrid, dió cuenta de su comunicación sobre "Terapéutica ocular por las inyecciones locales hipertónicas", interviniendo el doctor Arruga, de Barcelona, que dedicó frases de gran elogio al interesante trabajo del doctor Leoz, haciendo muy atinadas consideraciones acerca del mismo, que fueron cuidadosamente recogidas y ampliadas por el autor en su rectificación.

El doctor Navarro Martín dió a conocer su comunicación acerca del "Tratamiento del herpes ocular", hecha en colaboración con el doctor Díaz-Caneja, que también habló para hacer resaltar la importancia del tratamiento de esta afección según el método explicado por el doctor Navarro, al que pertenece el mérito del notable trabajo. Aportó su experiencia personal el doctor Vidaur, de San Sebastián.

Seguidamente el doctor López Abadía, de Bilbao, expuso su comunicación titulada: "Tratamiento de las tromboflebitis del seno cavernoso", en cuya discusión intervinieron los doctores Arruga, Vidaur y Achúcarro, rectificando el autor.

El doctor Gómez Márquez, de Barcelona, expuso su comunicación acerca del tema: "Consideraciones sobre los diversos tiempos de operación de la catarata", interviniendo en la discusión el doctor Leoz y rectificando el ponente.

El doctor Castroviejo, de Logroño, presentó su comunicación titulada: "Bala en el canal lagrimal", ilustrada con proyecciones.

El doctor Díaz-Caneja dió cuenta de su notable comunicación titulada: "La dacriocistorrinostomía, según la técnica de Gutzeit", ilustrándola con la proyección de varias radiografías, interviniendo en la discusión los doctores Arruga, Moratal y Gómez Márquez, rectificando brevemente el autor.

El doctor López Enríquez, de Madrid, trató luego de "Rhabdomioma del párpado", ilustrando su interesante estudio con admirables proyecciones, dándose con este trabajo por terminadas las tareas científicas de la asamblea.

SESION DE CLAUSURA

Bajo la presidencia de los doctores Leoz, Palomar y López Enríquez, se procedió a celebrar la sesión de clausura, haciendo uso de la palabra varios médicos y acordándose recomendar como temas preferentes para la próxima asamblea el estudio de la Tuberculosis ocular y el del Desprendimiento de la retina.

La asamblea acordó dirigir un telegrama de efusivo agradecimiento a la marquesa de Pelayo, por el apoyo prestado a este verdadero acontecimiento científico celebrado en la Casa Valdecilla.

EL DOCTOR FERNAN PEREZ

Ayer tarde, en el correo, y acompañado de su distinguida esposa, marchó a Madrid el distinguido periodista y secretario del Colegio de Médicos de Madrid, doctor Juan Fernán Pérez, a quien los periodistas de Santander debemos la redacción de las notas que hemos venido publicando referentes a esta Asamblea Oftalmológica.

El doctor Fernán Pérez se ha destacado siempre por sus informaciones médicas y por sus colaboraciones en los diarios más importantes de España y del extranjero, donde su firma es de las más cotizadas.

De la asamblea de Santander hará un extenso trabajo en el "A B C", donde trabaja desde hace varios años en esta especialidad literaria, una de las más difíciles que recoge la Prensa diaria nacional.

Queremos hacer público nuestro agradecimiento a tan distinguido periodista, a quien deseamos muchos éxitos en su profesión.

UNA CARTA DEL SEÑOR DIAZ-CANEJA

"Santander, 15 de julio de 1932.

Señor director de EL CANTABRICO.

Mi distinguido amigo: Terminadas las tareas de la XVII asamblea de la Sociedad Hispanoamericana de Oftalmología, creo un deber, al que doy satisfacción con estas líneas, tributarle mi reconocimiento personal más profundo por el apoyo, tan desinteresado como valioso, que usted nos ha prestado para el mejor éxito de la reunión de nuestra Sociedad. Cuando acepté que se votase Santander y la Fundación Valdecilla como sitio oficial de nuestra asamblea, sabía bien que no habría de faltarme la colaboración esencialísima para el feliz resultado de aquélla, tanto por parte de las autoridades santanderinas como de la Prensa montañesa. El éxito no superado de nuestro Congreso ha dado cumplida satisfacción a todas mis mejores esperanzas.

No sería justo omitir en estas líneas el sentimiento de admiración y recuerdo inolvidable que a todos mis compañeros ha causado el magnífico concierto dado por la brillantísima Coral de Santander. Por una feliz coincidencia, puedo asociar la gratitud que la debemos, a la que igualmente tributamos al Patronato de la Fundación Valdecilla, ofreciéndoselas, con el más rendido respeto, a la ilustre marquesa de Pelayo, que honra la presidencia de ambas entidades.

Personalmente me es muy grato reiterarle las seguridades de mi mejor amistad.

Suyo, afectuosamente, amigo y s. s., q. e. s. m., E. Díaz-Caneja."

DESBANDADA DE MEDICOS

Después de terminada la sesión de clausura de la Asamblea Oftalmológica iniciaron la desbandada los distinguidos especialistas que nos han honrado estos días con su presencia en Santander.

La mayor parte marchó para París, donde la semana próxima se celebra otro Congreso Oftalmológico internacional de la mayor importancia.

Los demás fueron a sus casas, a reanudar su labor cerca de los enfermos, que les aguardarán con impaciencia.

UN TELEGRAMA A LA MARQUESA DE PELAYO

El presidente de la Sociedad Oftalmológica, señor Leoz, envió el siguiente despacho a la marquesa de Pelayo antes de abandonar esta población:

"Marquesa de Pelayo, Evians les Bains (Francia).—El Congreso Oftalmológico vota por unanimidad testimoniarla su profundo reconocimiento por la acogida que ha tenido la celebración de sus sesiones en la admirable Fundación Valdecilla, obra magnífica del ilustre marqués, tan noblemente continuada por usted. Los oftalmólogos españoles la ofrecen su homenaje más respetuoso. Leoz, presidente."

UNA CENA INTIMA

El señor Díaz-Caneja, alma de este Congreso que se acaba de celebrar en nuestra ciudad, obsequió ayer al señor Leoz con una cena íntima en Casa de Eleofredo. A la cena asistieron algunos médicos que quedaban en Santander, reinando entre ellos la mayor armonía y compenetración, como cumple a buenos camaradas.

LA I FERIA DE MUESTRAS

Vendrán de Burdeos numerosos turistas.

A pesar del mal tiempo—que retrasa los trabajos—se está imprimiendo una gran actividad a las obras de la I Feria de Muestras, con el fin de que todo quede listo para el día inaugural, que será el 24 de este mes, y al siguiente, o sea la festividad de Santiago, tendrá lugar la inauguración oficial, con asistencia de representantes del Gobierno español y de las autoridades de Burdeos.

La afluencia de expositores ha sido tal, que será necesario hacer una ampliación en una de las naves. Este éxito es el que más anima al Comité, porque las exposiciones del comercio y de la industria estarán en consonancia con la esplendidéz de las instalaciones generales.

Mañana o pasado llegarán a Santander todos los elementos de maquinaria de la fuente luminosa, dispuesta para ser montada en pocas horas. Ya está terminándose el estanque, emplazado en la rotonda, detrás del gran salón de actos de la Feria.

Muchas dificultades está resolviendo el Comité ejecutivo, a quien sólo anima el proporcionar a Santander el

EXCURSIONES ESCOLARES. — Los niños de las escuelas de Penagos, que visitaron el jueves nuestra Casa, retratados a la entrada de la Biblioteca de Menéndez y Pelayo, donde también estuvieron los pequeños escolares. (Foto Samot.)

MARCA CONCEDIDA
VINOS TINTOS
DE LOS HEREDEROS DEL MARQUES DE RISCAL
Los vinos añejos de esta famosa marca no tienen rivales.
Consulten precio por botella, según cosecha (desde 1875).
Distribuye: Casa MONZON-Alameda Primera, 20-Teléfono 1178-Santander

M.E.C.D. 2017

triunfo de su veraneo. Dificultades, algunas, que parecían invencibles; pero que se están solucionando por las constantes demostraciones de adhesión y las felices colaboraciones que recibe diariamente. Sólo motivos de satisfacción tiene, por tanto, pues con ello la ciudad y la provincia revelan que están vinculadas fervientemente a esta primera manifestación de su potencia industrial y comercial.

Claro es que no todo han de ser rosas en el camino emprendido. Pero el Comité, a quien no habrá de faltarle el apoyo de la opinión, porque su obra es de interés general, espera de la cordura y de los buenos deseos de los buenos montañeses, no se le interpongan otras dificultades que aquellas que naturalmente surgen en una organización tan complicada. En este sentido se dirige a todos, por medio de estas líneas, como ya en su tiempo lo hizo en un manifiesto, para que el patriotismo sea el que inspire las colaboraciones de todos.

* * *

Muchas son las personas que se interesan por conocer detalles de la organización. De momento, el Comité sólo tiene trazado su programa de fiestas en líneas generales, y ya ha sometido a la aprobación de la Superioridad el orden de los actos oficiales.

El dignísimo embajador de Francia en España, M. Herbette, en carta muy afectuosa para la población de Santander, ha anunciado que estará en nuestra ciudad, en compañía de su distinguida esposa, el día 25, con objeto de asistir a la inauguración de la Feria y de la imposición de las insignias de la Legión de Honor al miembro del Comité don Feliciano Aldazábal.

* * *

Sabemos que en Burdeos, el director de la Neo-Turismo, M. Perié, está organizando varias excursiones, en autocars, a Santander, coincidiendo con la celebración de la Feria.

Este nuevo contingente de extranjeros dará a nuestra ciudad una mayor animación.

Guisantes ULECIA
FINISIMOS Y ESPECIALES

CAMBIO DE FECHA

El festival en favor de los ancianos se celebrará el día 14 de agosto.

Aunque se había convenido en celebrar la XI Becerrada de Beneficencia a favor de los ancianos desamparados el domingo, 21 de agosto, la Comisión organizadora había hecho gestiones para que esta fecha fuera adelantada y que el simpático festival tuviera lugar el domingo anterior, 14. A los ruegos de la Comisión ha accedido amablemente el señor Pagés, aceptando trasladar al 21 la novillada con caballos que preparaba para esta primera fecha.

Por lo tanto, la becerrada de "los hermanitos" se celebrará el segundo domingo de agosto, a continuación de las tres corridas de toros y antes de la novillada que pondrá fin a nuestra temporada taurina. Entienden los organizadores que los intereses de los ancianos quedan más garantizados con este cambio de fechas, ya que de suspenderse el día 14 por causa de la lluvia, queda disponible el día siguiente, festividad de Nuestra Señora, o sea la misma fecha en que se ha celebrado años anteriores.

Continúa activamente la preparación del cartel y a punto de hacer una selección entre los varios generosos ofrecimientos de profesionales y aficionados que ofrecen su cooperación al caritativo festival de los ancianos santanderinos.

R. MAZA MADRAZO
MEDICINA GENERAL
ESPECIALISTA EN TUBERCULOSIS PULMONAR Y ENFERMEDADES DEL CORAZON
Consulta de 10 ½ a 1 y de 3 a 5.
Gratis pobres, martes y sábados, 5 a 6.
Burgos, 3, principal.—Teléfono 3626.

Sociedad Lawn-Tennis.

Resultados de los partidos jugados ayer:

M. Meade-M. G. Noreña ganaron a R. Jiménez-E. G. de la Torre por 6-2 6-4.

E. Ruano-C. Roiz de la Parra ganaron a J. M. Pereda-J. Pombo por 6-1 6-4.

T. Pombo ganó a A. Corral por W. O.

J. Cabrero ganó a J. L. Ruano por 6-0 6-2.

C. Roiz de la Parra ganó a G. T. Rawnsley por 6-2 6-5.

E. Ruano ganó a A. Lavín por W. O.

Partidos para hoy:

A las once y media: Isabel López-Dóriga contra Mónica Meade.

A las cuatro: señora de Nergaard contra Teresa Mora. C. Dóriga contra A. Rawnsley. Pedro Parra contra E. Miranda.

A las cinco y media: L. Pereda-R. Mazarrasa contra M. Velasco-J. Bartolomé.

A las seis y media: José María Pereda contra M. Velasco. F. Nergaard contra Manuel Lomba.

Excursiones escolares.

GRATITUD

Los maestros de las escuelas de Parbayón, señores Fernández, Leguina y Molino, nos remiten una carta muy atenta dando las gracias al alcalde de esta ciudad y al concejal señor Ontavilla por las atenciones con ellos tenidas durante su estancia en esta capital.

LOS NIÑOS DE LIENCRES

Han estado en Santander los niños de las escuelas de Liencres, acompañados de su maestro, don Aniceto de la Mota.

Los aplicados colegiales visitaron también, en magnífico autobús, Torrelavega, Renedo, Santillana y otros pueblos, regresando a sus casas realmente encantados de la excursión.

LOS DE REINOSA

Las niñas de la escuela de la Virgen del Carmen, de Reinosa, han estado en Santillana y Comillas. Visitaron también las cuevas de Altamira, regresando a Reinosa satisfechísimas de las atenciones tenidas con ellas y con su distinguida profesora.

TEATRO PEREDA
HOY, SABADO — A las 7 y 10,30
La superproducción FOX
ESCLAVAS DE LA MODA
Genial creación de Carmen Larrabeiti
HABLADA EN ESPAÑOL
Butaca: tarde, 1 pta.; noche, 0,80. General, 0,30.
El viernes, 22, debut de la compañía de comedias cómicas
AURORA REDONDO - VALERIANO LEON

IMPRESIONES DEL DIA

(De nuestro redactor en Madrid, Emilio Herrero.)

(Por teléfono.)

Madrid.—Nunca hemos visto en el salón de conferencias y en los pasillos de la Cámara constituyente la política tan malhumorada y los gestos tan ásperos y tan ceñudos.

Afortunadamente, las vacaciones parlamentarias, con la dispersión en bloque de los diputados, contribuirá, seguramente, a serenar en estos días los espíritus, tan recíamente intoxicados por el ambiente enrarecido que arranca de los discursos pronunciados por don Alejandro Lerroux en Zaragoza y que han determinado, como reacción de una ofensiva, el manifiesto de los socialistas, que ha constituído la nota de actualidad del día.

Hubo en el Congreso, esta tarde, una abundante cosecha de opiniones, según el matiz de los comentaristas.

La nota confortadora de serenidad es la de que muchos de los firmantes del manifiesto socialista se proponen emprender el viaje a Irún y Hendaya para celebrar el domingo una gran manifestación francoespañola de diputados socialistas de ambos países en pro de la paz y el desarme.

Hasta el martes quedan las espadas en alto y flotando en el ambiente pasional de la política las posiciones antagónicas en que se han colocado radicales y socialistas.

Cierra, en resumen, la semana parlamentaria con una desconcertante interrogación; pero con la perspectiva halagadora de que en el salón de sesiones ha de producirse ya, inevitablemente, una discusión razonada y serena que sirva de epílogo para dar al traste con estos histerismos que, como una epidemia, brotan dentro y fuera del territorio nacional.

* * *

Como contraste del ambiente político hay que destacar en el día de hoy un festival celebrado en el Círculo de Bellas Artes en honor de las señoritas falleras valencianas, al que han concurrido todas las autoridades y la Junta directiva del Círculo de Bellas Artes, correspondiendo a los postres, a don Alejandro Lerroux, alegrarse un poco la existencia, comunicando este optimismo a todos los concurrentes.

La vida es muy amable—ha dicho el señor Lerroux—. Nos ofrece flores, mujeres, bellezas y compensaciones, por un lado; por otro, contrariedades y espinas, que se ocultan en las flores mismas. He sido y seré siempre un enamorado de la vida, dispuesto a todo género de sacrificios y de luchas, por grande que sea el enemigo que se ponga delante de mí.

El Círculo de Bellas Artes tuvo la bondad de designarme su presidente, y lo soy también de la Asociación de la Prensa, ya que mi profesión es la de periodista, y estos dos cargos, que ostento con orgullo, son la demostración de que no soy un indocumentado cualquiera. Pero si algo me faltase, tengo la presidencia de una fuerza política en las Cortes que tiene una gran comprensión de los problemas que agitan a España, y que sabremos resolverlos, porque el deber consiste en salvar a España, tanto de la anarquía, ahora, como antes de la dictadura.

Ha querido la Providencia que a España no le falte una colectividad de hombres y un hombre, por modesto que sea, que pueda ser una solución. Todo ello es difícil de decir en estos momentos.

* * *

Las declaraciones de un senador francés relacionadas con el voto femenino han desatado las iras de Clara Campoamor, que estaba dispuesta, al conocerlas, a enviar un telegrama de protesta al senador francés señor Hery, quien ha sostenido que no ha habido ni habrá una mujer genio. Y emitiendo su opinión sobre el voto de la mujer, ha dicho: "Ninguna mujer, en este mundo, se ha distinguido nunca en nada. Ha habido reinas; pero sus reinados han constituído períodos de escándalos y poliandria. María Antonieta fué el genio malo de la realeza, y madame Roland, el genio malo de la Gironda. Conceder, pues, el voto a la mujer será una aventura fatal para Francia."

* * *

La noticia sensacional del extranjero la constituye en el día de hoy la catástrofe de Cachemira, donde, a consecuencia de la rotura de un dique de hielo, las aguas del inmenso lago, con una potencia tremenda, barren el valle del Indo. Las autoridades prevén que las aguas torrenciales invadan las provincias del Noroeste, llegando esta inundación a ser la más desastrosa de cuantas se han registrado desde 1841.

La autoridades organizaron con toda rapidez las medidas de socorro. El pánico irradió a toda la región de Lahore, y se cree que 40.000 personas han desaparecido.

HERRERO

HOZNAYO
GRAN VERBENA ARISTOCRATICA
Hoy, sábado, día 16, a las 10,30 de la noche
Grandes regalos, gran Orquesta y Buffet Americano.
Las invitaciones pueden recogerse en Casa MAFOR, RIBALAYGUA, PEREZ DEL MOLINO e IMPRENTA FRANCESA
Salida de Auto-Cars, a las 10. (Frente al Banco de Santander.)

Terrible catástrofe en la India inglesa

Han desaparecido, bajo las aguas de un lago, cuarenta mil hombres.

(Por teléfono.)

LA PRIMERA NOTICIA

Londres. — Telegrafían de Srinigar (India) que el gran dique de hielo que retiene las aguas del inmenso lago, situado en las pendientes del Himalaya, se ha roto a las tres de la mañana de ayer.

Millones de toneladas de agua barren el valle del Indo, y las autoridades prevén la posibilidad de una catástrofe igual a la de 1929. Se espera que las aguas torrenciales alcancen hoy el puente de Attock, de considerable importancia estratégica, puesto que une Lahore a las provincias del Noroeste.

Se teme que sea imposible evitar una catástrofe.

NUEVOS DETALLES

Londres.—La rotura de la barrera helada de Shyok, en Cachemira, ha producido la temida catástrofe. La inundación es la más desastrosa de cuantas se han registrado desde 1841. Un ejército de "shiks", que acampaba en las orillas del río, ha sido inundado. Cuarenta mil hombres han desaparecido.

J. RUGAMA
DENTISTA
Velasco, número 5

Teatros y Salones.

Gran Cinema.

En la función de tarde se puso ayer en escena la comedia, de Honorio Maura, "Por sus pasos contados", que obtuvo el mismo éxito que la noche del estreno, mereciendo los más calurosos aplausos del público la insuperable interpretación que da a la obra la compañía del Teatro María Isabel.

Fueron llamados a escena en todos los cuadros y en los finales de acto Julia Lajos, Isabel Garcés, María Brú, Concha Ruiz, Julia Tejera, Carmen Toledo—joven y linda actriz cuyo positivo mérito le augura brillante porvenir—, Natividad Ríos, Adela Santaularia y Carmen Pradillo, y los señores Collado, Tudela, Pedro González, Manrique, Valero, Cornejo y Ragel.

En la sección de la noche se puso en escena la graciosísima comedia "El alfiler", en que la compañía alcanza uno de sus más resonantes y definitivos éxitos.

MARITIMAS

LA CRISIS NAVIERA

La crisis naviera alcanza proporciones pocas veces conocidas, no sólo por lo que se refiere a la Marina mercante española—que seguramente ha de ser una de las que mejor se defienden, precisamente por la modestia en que se desenvuelven—, sino también para las más poderosas Empresas inglesas.

Como es natural, la paralización de los negocios navieros alcanza a las construcciones navales mercantes del mundo entero, considerándose la situación actual como la peor que han soportado los astilleros en el transcurso de medio siglo.

En astilleros españoles, el último barco botado al agua ha sido el "Ciudad de Ibiza", de 2.000 toneladas, y pronto se botará el "Ciudad de Tarragona", gemelo del anterior.

EL "CRISTOBAL COLON"

El trasatlántico "Cristóbal Colón" salió el jueves de la Habana para Nueva York, y no en la fecha que, por equivocación, se dijo ayer.

Conduce pasaje y correspondencia.

CAMBIO DE CAPITANES

Ha sido nombrado capitán del vapor "Inocencio Figaredo", el que lo es de la Marina mercante don Tomás F. de Quirós.

También ha pasado a mandar el vapor "Esclona", el de la misma categoría, don Antonio Paraje.

PARA DEFENDERSE

En Madrid se ha constituído un Comité de defensa de obligaciones no avaladas, de la Compañía Trasatlántica Española.

EL "MEXIQUE"

El vapor correo francés "Mexique", que salió el día 11 de la Habana, llegará a Santander del 22 al 23, conduciendo para nuestro puerto 111 pasajeros correspondencia y carga general.

Tejas de cristal planas y curvas.
RAMON D. TEJEIRO
Cerbejal, 2 duplicado.—Teléfono 2044, SANTANDER

DE SOCIEDAD

PETICION DE MANO

Por doña Elena Gutiérrez, viuda de Samperio, y don Eustiquio Merino Morante ha sido pedida en Soto-Iruz, y para su hijo, el opulento hombre de negocios don Daniel Samperio, la mano de la bella señorita Blanca Bustillo. Enhorabuena.

CONFITERIA MONGO
Mañana, domingo, conchas de nata y crema rusa

VIAJES

Hemos tenido el gusto de saludar a nuestro querido amigo y paisano, el inspirado y laureado poeta y notable periodista, director de "El Día de Palencia", Antolín Cavada, a quien deseamos que le haya sido grata su estancia entre nosotros.

—A su casa de veraneo, en el pueblo de Udalla, llegó ayer, procedente de Madrid, el distinguido caballero don M. Enrique Pico.

—También llegó de Madrid la respetable señora doña María Gutiérrez, viuda de Trueba.

—De paso para Valdecilla, donde se proponen pasar la temporada estival al lado de sus familiares, y acompañadas de su tío, nuestro estimado amigo y paisano don Higinio Oria, perteneciente al comercio madrileño, hemos tenido el gusto de saludar a las lindas señoritas Elvira y María Teresa Oria, quienes, después de terminar este año el bachillerato, han obtenido recientemente brillante calificación en el sexto año de piano. Les deseamos una feliz estancia en el simpático pueblecito.

Santiago García Quintanilla
Medicina general. Especialista en huesos, músculos y articulaciones.
Consulta de 11 a 1.—Burgos, 3, 2.º dcha.

Notas necrológicas.

En la villa de Comillas, y después de recibir los Santos Sacramentos, falleció cristianamente, como había vivido, la respetable señora doña Jesusa Corona Semprún, viuda de Cancio, causando su muerte general sentimiento en todas las clases sociales de la población, donde era verdaderamente estimada, por sus altas dotes de simpatía y por sus virtudes.

La muerte de la cristiana señora, que dejó de existir a los ochenta y un años de edad, ha sido edificante para todos cuantos rodearon su lecho de agonía, y especialmente para su inconsolable hijo, don Jesús, notable poeta y entrañable amigo nuestro, que con este triste motivo está recibiendo señaladas muestras de pésame de sus numerosas amistades.

Tanto a éste como a su desconsolada hermana, doña Eloína; hijo político de la finada, don Julio Pomar; nietos, Julio y Ana María, y demás deudos, expresamos la participación que tomamos en su duelo, deseándoles a la vez la necesaria resignación para sobrellevar con paciencia pérdida tan sensible e irreparable.

* * *

A los sesenta y ocho años de edad, y confortado con los Santos Sacramentos, dejó ayer este mundo el respetable señor don Angel Fernández Aedo, muy conocido en toda esta ciudad, donde gozaba de generales simpatías por la bondad de su carácter y excelentes dotes personales.

A sus desconsolados hermanos, doña Magdalena, doña Enriqueta y don Aquiles, así como a sus sobrinos, primos y demás parientes, testimoniamos nuestro profundo pésame por el dolor que experimentan en estos momentos.

Joaquín Santiuste.
(Del Sanatorio Madrazo.)
GARGANTA, NARIZ Y OIDOS
Consulta de 12 a 1 ½ y de 4 a 5.
WAD-RAS, 5, PRIMERO.—TELEF. 1363.

DE MEJICO

(Nuestro servicio radiotelegráfico.)

PARA FOMENTAR LA INDUSTRIA SERICICOLA

Méjico.—En la Dirección general de Agricultura ha sido instalada una maquinaria para el beneficio de la seda, y que se destina a alquilar capullos que cultiven los particulares, con el costo mínimo, fomentando así la industria sericícola.

EN BUSCA DE UN AVION PERDIDO

El secretario de Comunicaciones y Obras públicas ha recibido un cablegrama de Chicago, suplicando se investigue el paradero del avión "Waco", desaparecido desde el 27 de junio, entre Minatitlan y San Juan Jerónimo, habiéndose iniciado ya las gestiones oportunas.

EL ANIVERSARIO DEL ASESINATO DE OBREGON

La Dirección general de Educación Militar prepara un homenaje en memoria del general Alvaro Obregón, en el aniversario de su asesinato.

Dicho homenaje consistirá en una ceremonia, en el Estado, y una velada, en el Colegio Militar.

NUEVO SERVICIO DE AVIACION

El secretario de Comunicaciones y Obras públicas ha otorgado la concesión para un servicio de hidros entre La Paz (Baja California), Sonora y Sinaloa, dándose a la Empresa toda clase de facilidades.

BENEFICIOSOS EFECTOS DE LA LEY BANCARIA

Como consecuencia de la nueva ley bancaria, se observa en los círculos financieros una mejoría, pues se ha restablecido el crédito, y la moneda nacional ha mejorado, en relación con el dólar.

TERREMOTOS EN JALISCO

La población de Autlan (Jalisco) fue sacudida por fuertes temblores, habiéndose derrumbado varias casas y sufrido desperfectos otras muchas.

Las noticias recibidas hasta ahora no dan cuenta de haber ocurrido desgracias personales.

La Junta de Auxilios dice que la situación se hace angustiosa, y que casi toda la población ha abandonado sus casas y duerme a la intemperie.

EL "DELHI", EN ACAPULCO

Se espera en Acapulco al buque inglés "Delhi", que llegará el día 20 del actual.

La Secretaría de Guerra ha dado instrucciones a las autoridades militares para que se reciba a los marinos ingleses con la cortesía protocolaria.

El "Delhi" pertenece a la escuadra de las Indias Orientales, y está realizando un viaje alrededor del mundo.

EL ANIVERSARIO DE LA MUERTE DE CARRANZA

La Dirección general de Acción Cívica organizó ayer un homenaje al malogrado Emilio Carranza, con motivo del cuarto aniversario de su muerte.

CONGRESO DE PLANIFICACION

La Asociación Nacional para la planificación de la República acordó convocar al próximo Congreso, que desarrollará sus tareas de acuerdo con el planeamiento que promulgó el primer Congreso, reunido en 1930.—Agencia Trens.

LAS NOTICIAS

ACCIDENTES DEL TRABAJO

Trabajando en la mañana de ayer el albañil Rafael Cacho Sierra, de dieciocho años, se causó una herida punzante en la cara plantar del pie derecho.

—Angel Camus Rumayor, de sesenta y ocho años, se causó ayer trabajando en el muelle la fractura del maleolo izquierdo por su parte interior y extensas erosiones en ambas piernas.

Ambos lesionados fueron curados en la Casa de Socorro.

ANGEL GOMEZ DE LA CASA
ENFERMEDADES DE LOS NIÑOS
PLAZA DE LA ESPERANZA, 2, PRIMERO.

BANDA MUNICIPAL

Programa de las obras que ejecutará hoy, desde las ocho y media, en el paseo de Pereda:

Primera parte.

"Algedor", one-step.—Escobar.

"El asombro de Damasco", selección. Luna.

"Una noche en Calatayud", suite. Luna.

Segunda parte.

"El gato montés", intermedio. — Penella.

"La Bejarana", selección.—Serrano.

"La caravana de Ambrosio", canción canaria.—Torroba.

GRAN CINEMA
Compañía de Comedias del Teatro María Isabel, de Madrid.
Hoy, sábado, a las 7
EL ALFILER
DE PEDRO MUÑOZ SECA
A las 10,30 — A petición
POR SUS PASOS CONTADOS
GRAN ÉXITO
Mañana, domingo, a las 4 (en caso de lluvia), 7 y 10,30
Equilibrios

Funeraria Hijos de Ceferino San Martín,—Alameda Primera, 20 y 22.

†

EL SEÑOR

D. Angel Fernández Aedo

FALLECIO EN EL DIA DE AYER
A LA EDAD DE 68 AÑOS
Habiendo recibido los Santos Sacramentos y la Bendición Apostólica.
R. I. P.

Sus desconsolados hermanos doña Magdalena y doña Enriqueta y don Aquiles (ausentes); sobrinos, primos y demás parientes,

Ruegan a sus amistades le encomienden a Dios en sus oraciones y asistan a la conducción del cadáver, que tendrá lugar hoy, sábado, a las seis de la tarde, desde la casa mortuoria, Barrio Obrero, núm. 17, al sitio de costumbre, por cuyos favores les quedarán agradecidos.

Santander, 16 de julio de 1932.

La misa de alma se dirá mañana, domingo, a las ocho, en la iglesia parroquial de Consolación.

†

LA SEÑORA

D.ª Jesusa Corona Semprún

(Viuda de Cancio)
FALLECIO EN COMILLAS EL 14 DE JULIO DE 1932
A LA EDAD DE 81 AÑOS
Habiendo recibido los Santos Sacramentos y la Bendición Apostólica.
R. I. P.

Sus hijos Jesús y Eloína (ausente); hijo político Julio Pomar; nietos Julio y Ana María; hermanos políticos, sobrinos, primos y demás parientes,

Ruegan a sus amistades la encomienden a Dios Nuestro Señor y asistan a los funerales que, por el eterno descanso de su alma, se celebrarán en la iglesia parroquial de Comillas los días 22 y 25 del corriente, a las diez de la mañana, por cuyos favores les vivirán eternamente agradecidos.

Comillas, 16 de julio de 1932.

REBOLLEDO.—CORONAS DE FLORES.—TELEFONOS 2553 Y 1739.

Funeraria "Nuestra Señora del Carmen".—BLANCO. — Teléf. 1527.

†

LA JOVEN

CONCEPCION HERNANDEZ LASO

HA FALLECIDO EL DIA 15 DE JULIO DE 1932
A LOS 22 AÑOS DE EDAD
Habiendo recibido los Santos Sacramentos y la Bendición Apostólica.
R. I. P.

Sus desconsolados padres don Manuel (practicante del Sanatorio del doctor Madrazo) y doña Matilde; hermanos doña María, don Joaquín (ausente), doña Matilde, doña Manolita, doña Pilar, don José y don Antonio; hermana política doña Lucía Manchón (ausente); tíos; sobrinos Matilde, Manuel y María Isabel; primos, y demás parientes,

Ruegan a sus amistades la encomienden a Dios Nuestro Señor en sus oraciones y asistan a la conducción del cadáver, que tendrá lugar hoy, sábado, a las cinco de la tarde, desde la casa mortuoria, calle de Lope de Vega, núm. 19, al sitio de costumbre, favores que agradecerán.

Santander, 16 de julio de 1932.

M.E.C.D. 2017

NUESTRA INFORMACION TELEFONICA

El manifiesto del Partido Socialista y de la U. G. de T. ha constituído el tema de los comentarios políticos.

Continuó en la Cámara el debate sobre la Reforma agraria, siendo rechazadas varias enmiendas.

Ha quedado satisfactoriamente solucionada la huelga de obreros del campo de la provincia de Valladolid.

LO TRATADO EN EL CONSEJO

Madrid.—Con relación al Consejo de esta mañana, a pesar de lo manifestado por algunos ministros, de que no se trató nada de política, se dice que se ocuparon del debate frustrado ayer en la Cámara, y especialmente del estado parlamentario del Estatuto.

Es fácil que las conversasiones de estos días y las gestiones que han de tener lugar en Barcelona hasta el martes próximo, darán origen a examinar los puntos esenciales del Estatuto.

Así se razona que el ministro de Agricultura concurriera a la reunión celebrada esta tarde por los diputados catalanes.

EL JEFE DE MARINA, DESTITUIDO

Interrogado esta tarde el ministro de Marina sobre quién era el jefe de Marina destituído, según la referencia del Consejo, manifestó el señor Giral que era el capitán de navío don Joaquín Cervera, que dió la orden de que pasara el "Blas de Lezo" por el lugar de su hundimiento.

Por otra parte, se sabe que el jefe de la escuadra llamado a Madrid es el señor Guitián.

Doctor VAZQUEZ ANDIANDE
ESPECIALISTA EN PARTOS Y ENFERMEDADES DE LA MUJER
Tableros, 5 (esquina a Blanca). Tel. 3122

MANIFESTACIONES DE LERROUX

El señor Lerroux, a quien los periodistas visitaron esta tarde, antes de ir al Congreso, preguntándole su opinión sobre el manifiesto de los socialistas, dijo que le parecía improcedente, injusto, impolítico y antipatriótico.

Agregó que antes de plantearse el debate político ha de reunirse la minoría y acordar lo que haya de hacerse. Negó que la minoría vaya a retirarse del Parlamento.

Terminó diciendo que él, ante la investidura presidencial se detiene respetuoso.

OPINIONES DE SIGNIFICADOS SOCIALISTAS

El ministro de Trabajo, a quien los periodistas interrogaron sobre el manifiesto socialista, sólo indicó que el documento era obra del Partido, y que esa era una de las virtudes de la democracia en los Partidos bien organizados.

El señor Cordero se mostraba esta tarde muy satisfecho del acto realizado por su Partido.

También el señor Bugeda se mostraba muy satisfecho, diciendo que había que hacer la revolución. Sobre eso—añadió—no cabe duda, y preferimos que la haga el señor Lerroux.

Luego se refirió a las palabras del señor Lerroux en Zaragoza sobre el llamamiento hecho al jefe del Estado, diciendo que no puede coaccionarse la voluntad de éste.

HOZNAYO Salón de The y Restaurant.
ORQUESTA TODOS LOS DIAS

MANIFESTACIONES DE GUERRA DEL RIO

El señor Guerra del Río recibió en su domicilio a los periodistas, a quienes hizo algunas manifestaciones sobre el documento del Partido Socialista y de la Unión General de Trabajadores.

Se dolió de esa actitud, y dijo que la reacción experimentada por la opinión pública es lógica.

Desmintió la supuesta tirantez de relaciones entre los señores Carner y Lerroux.

Dijo que los socialistas no quieren reconocer los servicios prestados por el Partido Radical, y terminó diciendo que en Barcelona dirá el domingo en una conferencia esto y bastante más sobre los socialistas.

EL MARTES SE REUNIRAN LOS RADICALES

Se han cursado invitaciones para una reunión que celebrará la minoría radical en los locales del Partido el próximo martes, a las diez de la mañana, para cambiar impresiones con respecto a la situación política, que estiman de gran interés.

Por telégrafo se ha pasado aviso a los diputados que se encuentran fuera de Madrid.

BALNEARIO DE LIERGANES
Unicas aguas para evitar y curar los catarros de la nariz, laringe, bronquios y la predisposición a ellos. Gran Hotel, con precios módicos y todo confort moderno.

PARA CONMEMORAR EL ANIVERSARIO DE LAS CORTES

Firmada por Barriobero, se presentará a la Cámara una proposición incidental, que dice:

"Para conmemorar el primer aniversario de la reunión de las Cortes constituyentes, el Parlamento ruega al Gobierno que proponga una ley de amnistía para todos los delitos cometidos por medio de la imprenta y de la expresión oral del pensamiento."

EL REGLAMENTO DEL INSTITUTO FORESTAL

El ministro de Agricultura dijo esta tarde en la Cámara que ya está redactado el reglamento del nuevo Instituto Forestal de Investigación y Experiencias, y que en Consejo se propondrá la publicación del decreto que apruebe dicho reglamento.

UN VOTO PARTICULAR AL ARTICULO SEXTO

El señor López Goicoechea, diputado radical-socialista, ha presentado un voto particular al artículo sexto del proyecto de Estatuto, en el que dice que los dos párrafos primeros de este artículo formarán uno nuevo, que será señalado con el número 7.°, para sustituir íntegramente los restantes párrafos que formaban el artículo sexto.

Pedid membrillo FAMA
ES EL MAS SELECTO

REUNION DE LOS CATALANES

Cerca de dos horas estuvieron reunidos esta tarde en la Cámara los diputados catalanistas con los ministros de Agricultura y Hacienda.

A la salida manifestaron que habían cambiado impresiones sobre asuntos de régimen interior, que acaso se exteriorizarían en el salón de sesiones.

LA CONFERENCIA DE LA CARNE

Se han reunido los diputados de las provincias del Norte y Noroeste de España, que se enteraron de las gestiones promovidas cerca del Ayuntamiento de Barcelona, mediante las cuales está acordado suspender la baja de la carne de ganado vacuno.

Se acordó pedir al ministro de Agricultura que convoque una Conferencia de la carne, para discutir los aspectos del problema en este punto.

COMISION A GINEBRA

Esta noche salieron con dirección a Ginebra los delegados españoles que asistieron a la Conferencia interparlamentaria.

Ernesto Gonzalvo.
APARATO DIGESTIVO. RADIOLOGO
LEALTAD, 7. 1.° (encima de la joyería de Presmanes).—Horas de consulta: de 11 a 1 y de 3 a 5. Teléfono 2304.

RUMORES DESMENTIDOS

El director de la Cárcel Modelo, señor Elorza, ha desmentido esta tarde en la Cámara los rumores circulados de que los presos habían declarado la huelga del hambre con motivo de la muerte de un recluso a consecuencia de un disparo hecho por el cabo de guardia.

COMENTARIOS AL MANIFIESTO

El manifiesto del Partido Socialista y de la Unión General de Trabajadores ha despertado los más apasionados comentarios en la Cámara.

Algunos le consideraban como el hecho más grave ocurrido desde la implantación de la República.

Preguntado Guerra del Río acerca del manifiesto, dijo:

—Esta es una batalla ganada por la minoría radical.

El manifiesto rebosa bilis del año 17. Es un exabrupto lanzado por el peor enemigo de los socialistas.

Este manifiesto estaba ya redactado, por si Lerroux planteaba el debate político. Aunque no ha sido así, ellos, de todas formas, lo han dado a la opinión.

La minoría se reunirá muy en breve.

Al entrar en el Congreso, Lerroux se dirigió a un grupo de periodistas, a quienes preguntó:

—¿Qué se murmura por ahí?

Los periodistas le contestaron que todos los comentarios del día se referían al manifiesto del Partido Socialista, a lo que el señor Lerroux dijo:

—Ese manifiesto me coge con la mayor serenidad.

Me duele que el Partido Socialista, que está a gran altura de sensatez y cordura en otros países, no esté en España a la misma altura.

Yo digo que no coceo, que rebuzno y que no regüeldo.

—¿Será objeto de debate político ese manifiesto?—se le preguntó.

Lerroux, que ya estaba cerca de la mampara del salón, dijo:

—Lo será a su debido tiempo.

LA REUNION DE LA MINORIA CATALANA

El secretario de la minoría catalana, señor Sbert, fué interrogado a última hora sobre la reunión celebrada por su grupo, y dijo que no había habido acuerdos.

—Ha sido—agregó—una exploración para conocer el estado de conciencia de cada diputado de los que forman la minoría. Se ha llegado al conocimiento exacto de cada posición.

Añadió que la actitud de la minoría es la de que la Constitución se interprete fielmente en la cuestión de los Estatutos. Aquélla marca lo que hay que hacer, y de ahí no saldrán. Ellos son intérpretes de la voluntad de Cataluña, y lo que se haga fuera de aquélla, aunque se apruebe por la Cámara, no tendrá la anuencia de los catalanes.

Se le preguntó si la actitud sería de violencia, y dijo que no adoptarán más violencia que votar en contra de aquellos puntos que no estén de acuerdo con su pensamiento, repitiendo que siempre acatarán los principios constitucionales.

Por su parte, el ministro de Agricultura dijo que había habido unanimidad en los juicios y en el estudio de todos los problemas planteados.

EN HONOR DE VALENCIA

Madrid.—Organizado por el Círculo de Bellas Artes, se celebró esta tarde el banquete en honor de Valencia.

Antes, en la calle particular del Círculo, se quemó una traca.

Presidió el señor Lerroux, a quien acompañaban las bellezas falleras Cruz Robles y Consuelo Cariñena, el alcalde de Madrid y varias autoridades valencianas.

Al final hubo discursos, entre ellos uno del señor Lerroux, en el que dijo que su Partido estaba colocado en la zona templada de la política. Para salvar a España de la anarquía o de una dictadura se necesita un hombre que, más alto o más bajo, represente una posición.

Soy—añadió—uno de los conservadores de la tradición española, y no tengo más esperanza que conservar esa tradición, pues ello es hacer obra patriótica.

Todos deben inclinarse ante el hecho consumado de la República, y han de hacer esto convencidos por la razón o por la bondad.

Dijo que sabrá hacer frente a todos los ataques que se le dirigen, porque cuenta con la mayoría de la opinión.

Elogió a las señoritas falleras e hizo entrega después de las medallas concedidas por el Círculo a los artistas premiados.

EN VIAJE DE PRACTICAS

Madrid.—Han salido en viaje de prácticas, durante el cual recorrerán varias regiones de Francia y Alemania, los alumnos de sexto año de la Escuela de Ingenieros agrónomos.

Les acompañan el director de la Escuela, señor Benaijes, y el profesor señor Marchesi, presidente de la Asociación de Ingenieros agrónomos.

Fernando Estrañi
Enfermedades del SISTEMA NERVIOSO
CASTELAR, 1. — TELEFONO 1142.
Consulta de 11 a 1 y de 3 a 5.

INCIDENTES EN ZAMORA CON MOTIVO DE LA SESION DEL AYUNTAMIENTO

Zamora.—Hoy se celebró sesión en el Ayuntamiento, que resultó muy movida por las continuas intervenciones del público, que, al fin, frustró una maniobra de los elementos derechistas, aliados con los radicales.

El concejal señor Blanco presentó un voto de censura contra el alcalde, por considerar arbitraria la actitud de éste al suspender la sesión anterior, en la que se iba a tratar de una proposición referente a los diputados zamoranos que votaron el Estatuto catalán.

La proposición fué aprobada por diez votos contra ocho, votando a favor los derechistas y radicales.

El resultado de la votación soliviantó al público de tal manera que trató de agredir a los autores de la maniobra. El concejal don Manuel Alonso fué alcanzado por parte del público, que se abalanzó sobre él, derribándole al suelo.

En su auxilio acudió el alcalde, que consiguió trasladarle a su despacho, donde se refugió en compañía de otros concejales que no se atrevían a salir de allí.

El gentío que se hallaba en la plaza se dirigió al Ayuntamiento en actitud poco tranquilizadora.

Fué preciso que el alcalde y los concejales socialistas salieran al balcón para recomendar a sus partidarios que se disolvieran pacíficamente. Fueron recibidos con aplausos.

Ante la gravedad de la situación, acudió la fuerza pública, que disolvió los grupos.

El gobernador, al enterarse de lo sucedido, se trasladó al Ayuntamiento y ordenó que no salieran los concejales hasta que estuviera restablecida la calma. Al fin, a las once de la noche, lograron los concejales aludidos trasladarse a sus domicilios.

El concejal señor Alonso presenta varias heridas en la cabeza y en distintas partes del cuerpo.

Los ánimos se hallan muy excitados.

El Doctor José Matorras
suspende su consulta hasta el día 26.

POR UNA CUESTION DE PASTOS

Avila.—Se conocen detalles de los sucesos del pueblo de Hoyocasero, que tuvieron por origen una cuestión de pastos.

Los vecinos de dicho pueblo José Sánchez y Blas Martínez, discutieron con otro de Navalacruz. Más tarde se presentaron seis o siete vecinos de Navalacruz, con palos y piedras, los cuales agredieron a José, que resultó gravísimamente herido.

Fueron detenidos Julio Expósito y Mariano Casillas.

Después llegaron ochenta vecinos, que agredieron a Blas, que también resultó gravemente herido.

El fiscal y el juez de instrucción siguen realizando diligencias, pues el suceso está aún confuso.

TIENDAS ASALTADAS EN SEVILLA

Sevilla.—Un grupo de 40 o 50 individuos, entre los que había varias mujeres, se presentó en una tienda de comestibles de la calle de Arce y pidió a la dependencia la entrega de varios comestibles.

Los dependientes, por orden del dueño, les entregaron a cada uno un paquete con garbanzos, arroz, judías y otros artículos.

Mientras hacían el reparto, varios individuos penetraron por una puerta trasera y se llevaron cajas de conservas y otros artículos. Después, ante la presencia de la fuerza pública, huyeron.

En una tienda de la calle de San Luis se cometió otro asalto semejante por otro grupo de unos 30 individuos, los cuales le llevaron gran cantidad de comestibles.

Otra tienda de la Puerta Real, esquina a la calle de Gravina, fué asaltada también, llevándose los asaltantes diversos géneros.

Se hace notar que en ninguno de los citados asaltos se llevaron los grupos dinero.

Una Comisión de la Unión Gremial visitó al gobernador, para protestar contra estos hechos.

El señor Valera dijo que s habían adoptado severas medidas para evitarlo, agregando que estos asaltos obedecían a acuerdos adoptados en reuniones clandestinas celebradas en las afueras de la ciudad.

Terminó diciendo que conocía la trama de todo ello, por lo que la represión será dura.

UNA TORMENTA

Daimiel.—Esta tarde descargó una tormenta de pedrisco, causando algunos daños en la cosecha.

UNA BROMA DE MAL GENERO

Avila.—Los obreros de Pueblabernarda recibieron de Arévalo un telegrama manifestándoles que se les daría trabajo agrícola.

Gran número de ellos se pusieron en camino, y al llegar a Arévalo se encontraron con que la noticia era infundada.

Una Comisión llegó a esta capital para protestar contra este acto de mal gusto.

Se ignora quién es el autor del despacho.

M. MARTINEZ-CONDE
CIRUGIA GENERAL
SANATORIO DR. MADRAZO: DE 3 A 6.

VUELCO DE UN AUTO.—RESULTAN QUINCE HERIDOS

Valladolid.— En la carretera Madrid-Coruña, en el término municipal de Medina del Campo, volcó un automóvil de viajeros en una curva muy pronunciada.

A consecuencia del accidente resultaron quince heridos, dos de ellos graves.

LAS CORTES CONSTITUYENTES

Madrid.—A las cuatro en punto abre la sesión el señor Besteiro.

En el banco azul, el ministro de Marina.

Se lee y aprueba el acta de la sesión.

ALTABAS pide a la presidencia que habilite algún tiempo en la sesión para ruegos y preguntas, pues él quiere formular una al ministro de la Guerra.

El PRESIDENTE contesta que no le es posible acceder a la petición; pero que el señor Altabas puede hacer la pregunta por escrito, para que aparezca en el "Diario de Sesiones".

VIDARTE apoya una proposición de ley sobre prórroga del decreto relativo a revisión del contrato de fincas rústicas.

Es tomado en consideración.

También se toma en consideración una proposición de ley de SIMO BOFARULL, pidiendo que se adicione un párrafo al artículo 434 del Estatuto municipal y otro al artículo 53 de su reglamento.

Se da lectura a un dictamen de la Comisión de Estado aprobando el convenio internacional para la protección de obras artísticas y literarias.

Sin debate se aprueba la concesión de un crédito de 13.339,86 pesetas para el Ministerio de Hacienda y otro ampliando en 9.000 pesetas el crédito para gastos de representación de los presidentes de Audiencias territoriales de Madrid y Barcelona.

JUAN JOSÉ LASTRA MEDICO especialista en enfermedades de los niños, de la Institución «Gota de Leche».
Bécedo, 1, 1.° - Teléfono 2499.

EL CONTRATO DE LA TRASATLANTICA

Continúa el debate sobre la anulación del contrato con la Compañía Trasatlántica.

Se pone a discusión el artículo noveno, que establece que el Estado asume el pago de intereses y amortización de las obligaciones que con su aval ha emitido la Compañía Trasatlántica.

SBERT defiende un voto particular pidiendo que se añada al artículo citado un párrafo en el que se diga que también se reconozcan los créditos contra dicha Compañía en lo referente a las líneas subvencionadas conforme a la previa autorización de la Delegación del Estado en la Empresa.

El ministro de MARINA se opone.

RODRIGUEZ PEREZ, por la Comisión, rechaza el voto.

Intervienen en la discusión los señores PEREZ MADRIGAL, ALTABAS y VIÑAS.

SBERT retira el voto particular.

Se suspende el debate.

Pedid siempre Anís LA CASTELLANA. Es el de mejor paladar, y se fabrica en Castilla.

LA REFORMA AGRARIA

Continúa el debate sobre el proyecto de reforma agraria, discutiéndose la base sexta.

LEIZAOLA presenta una enmienda pidiendo la supresión del párrafo primero.

La COMISION la rechaza.

LEIZAOLA retira la enmienda.

VELAYOS presenta otra, que también retira.

LAMAMIE DE CLAIRAC retira, a su vez, otra enmienda suya.

OROZCO apoya una en sentido análogo.

FERNANDEZ OSSORIO apoya otra enmienda, y, rechazada por la COMISION, la retira.

También da por retirada otra TORRES CAMPAÑA.

VELAYOS formula otra enmienda.

Se opone el señor MORAL, de la Comisión.

En votación nominal es rechazada por 70 votos contra 22.

En esta votación se abstuvieron los radicales.

(Entra el ministro de Obras públicas.)

DEL RIO retira otra enmienda, que ha presentado en vista de que, según manifiesta la Comisión, su espíritu va incorporado al dictamen.

CASANUEVA presenta otra enmienda, que es rechazada.

(Entra el ministro de Hacienda.)

ARANDA dice que el Instituto de Reforma Agraria, al expropiar las fincas de señorío, debe hacerlo según el origen de la propiedad.

CASANUEVA rectifica.

La enmienda es rechazada por 137 votos contra 11.

La COMISION anuncia que acepta, en parte, una enmienda del señor SERRANO BATANERO, en la que se propone que a continuación del apartado segundo se agregará: "O aquellos bienes de señorío que sean transmitidos con la fórmula: "por parte del enajenante de a riesgo y ventura" o aquellas en que la escritura de venta o cesión se haya puesto por el vendedor o por el cedente, que no vendrá obligado a la evicción o saneamiento conforme a derecho, porque el vendedor la cedía o enajenaba en las condiciones en que la venía poseyendo."

Para ver si se acepta toda la enmienda, la COMISION pide al señor Serrano Batanero que exponga las razones en que la funda.

SERRANO BATANERO explica la enmienda.

Habla en voz tan baja, que no se le oye desde la tribuna de la Prensa.

La COMISION acepta íntegramente la enmienda.

ALVAREZ MENDIZABAL, de la Comisión, mantiene como voto particular el primitivo dictamen.

CASANUEVA habla de los perjuicios que causaría en la práctica la enmienda aceptada.

Cree que la Comisión mantendrá el dictamen.

En votación nominal es desechado el voto particular, por 111 votos contra 31.

OSSORIO Y GALLARDO apoya una enmienda pidiendo que quede eliminado el número 2 de la base sexta y todas las disposiciones que subsistan en el proyecto autorizando la expropiación de bienes de señorío, y que entre la base novena y décima se consigne que son abolidas, sin derecho a indemnización, todas las prestaciones, derechos o especies provinentes de derecho señorial.

Le parece una equivocación que se expropien las tierras de señorío, sólo por serlo.

Apoya todo lo sostenido por Feced en defensa de la no expropiación de tierras de la Iglesia.

Pone el ejemplo de dos hijos de un título que han heredado tierra. Uno se dedica a la agricultura, y en ella emplea todo su capital y su trabajo. Otro, más despegado de la tierra o menos aficionado al trabajo, las vende y coloca su dinero a buen interés.

El último es respetado. En cambio, se perjudica al primero por su trabajo y sus afanes en la tierra.

Pone también el ejemplo del usurero que ha prestado dinero a un señor sobre sus fincas.

Vienen años malos, y el señor no puede pagar, y entonces el usurero ejecuta las tierras y se queda con ellas.

Con arreglo al dictamen, este usurero es respetado, y no lo es quien por su trabajo mantiene la posesión de las tierras.

Quisiera que esto fuera rectificado, no por las familias afectadas con ello, sino por la crítica a que dará lugar.

FECED, por la Comisión, se opone.

Dice que las tierras no se expropian sino por su origen.

En cuanto a la segunda parte de la enmienda, pide a Ossorio y Gallardo que la deje para momento oportuno, que será cuando se discuta la base novena.

Le aconseja que deje de tender la vista a la derecha, a la que nunca podrá conquistar.

SANCHEZ ALBORNOZ se muestra opuesto a la enmienda.

FECED pide al señor Ossorio y Gallardo que se avenga a una división de la enmienda, y dice que la última parte se incorporará a la base 21.

OSSORIO Y GALLARDO accede, y da por retirada la enmienda.

Se suspende el debate, y se levanta la sesión a las nueve menos cinco.

F. CALATAYUD
MEDICO-DENTISTA
P. PRINCIPE, 6, 1.°

CONVERSANDO CON LERROUX

A las seis de la tarde se retiró de la Cámara el señor Lerroux, sosteniendo una conversación con los periodistas.

Uno de éstos le dijo que los socialistas defendían su actitud, diciendo que el señor Lerroux se propone ejercer una dictadura con el apoyo de los monárquicos, y que iban a salir al paso de estos propósitos.

El jefe de los radicales contestó:

—Aquí no hay más que dos dictaduras; una existente ya, ejercida por el Partido Socialista, y otra que puede surgir si los socialistas persisten en su actitud de coartar el régimen republicano.

MANIFESTACIONES DEL PRESIDENTE DE LA CAMARA

Al recibir a los periodistas, después de la sesión, el presidente de la Cámara, don Julián Besteiro, les hizo las siguientes manifestaciones:

—Ya se ve que hoy no hay emoción en los pasillos. He leído el artículo del doctor Marañón, y creo, como él, que hay motivo sobrado para que la Cámara esté fatigada, aunque no lo parece, puesto que sobre mí llueven proposiciones incidentales y peticiones de interpelaciones y ruegos, lo cual significa el deseo de traer al salón de sesiones nuevos debates.

Yo lo transporto todo a la una de la madrugada, única hora que tengo disponible.

Por lo demás, seguiremos estrictamente el plan trazado.

La semana próxima darán comienzo las tareas parlamentarias con el Estatuto, según la modificación que se hizo, y el martes irá la Enseñanza.

Interrogado acerca de si no se votaría primero el artículo sexto, contestó:

—Efectivamente; primero se votará el artículo sexto.

Espero—añadió—que entremos seguidamente en el mismo día en la cuestión de la enseñanza, que es de suponer se haya mejorado en el tiempo transcurrido. Luego continuará en su turno correspondiente la reforma agria.

También a primera hora proseguirá el debate sobre la anulación del contrato con la Trasatlántica, y cuando acabemos con él dejaremos esa primera hora para otros asuntos, que no sé todavía cuáles serán, porque depende del número de votos que hayan sido presentados.

Luis Ruiz Zorrilla MEDICO
Especialista en garganta, nariz y oídos.
Consulta de 10 ½ a 1 y de 3 ½ a 5.
Méndez Núñez, 13. Teléfono 3332.

LOS CONFLICTOS SOCIALES

SE SOLUCIONA LA HUELGA DE VALLADOLID

Valladolid.—En el Gobierno civil se celebró a última hora una reunión, para tratar del conflicto de los obreros campesinos.

Se tomó el acuerdo de circular órdenes por los pueblos para que termine la huelga, en vista de la resolución del ministro del Trabajo, ratificando las bases acordadas por el Jurado mixto de trabajo rural.

Mañana se reanudarán las labores. En algunos pueblos han vuelto ya a las tareas.

Se reciben noticias del pueblo de La Seca, de haber tenido lugar un choque entre los obreros y la fuerza pública, resultando herido uno de aquéllos.

Angel Ruiz Zorrilla
VIAS URINARIAS—SECRETAS—CIRUGIA GENERAL
Consulta de 12 1/2 a 2 y de 4 a 7
Plaza Vieja, 2.-Tel. 3480

Del extranjero

LA SITUACION EN BRASIL

Río Janeiro.—Noticias recibidas de diferentes conductos aseguran que se ha llegado a un armisticio entre los rebeldes y las tropas federales.

Hasta ahora no hay confirmación de la noticia. Tampoco se sabe ciertamente que haya habido choques entre ambos bandos.

Los aviones federales han volado sobre San Pablo y otros puntos en que se hallan los rebeldes, lanzando gran cantidad de manifiestos y proclamas invitándoles a deponer su actitud y a ceder en su resistencia.

HUELGA RESUELTA

Buenos Aires.—Ha quedado resuelta la huelga de empleados de Teléfonos, declarada hace dos meses.

Todos los huelguistas han sido readmitidos, excepto los detenidos por actos de sabotaje.

L. CUESTA San José, 16 (ATENEO)
(Del Dispensario oficial antivenéreo, por oposición.)—PIEL Y SECRETAS
Consulta de once a una y de cuatro a seis.

LA LEY DE EXPROPIACIONES EN MEJICO

Méjico.—Se ha publicado la nueva ley de expropiaciones, que recientemente fué aprobada en la Cámara del Estado de Veracruz.

Fija un término no menor a veinte años para el pago de indemnizaciones, sin intereses, a los propietarios expropiados.

En los casos en que la expropiación sea considerada de urgencia, las autoridades no tendrán que notificar con antelación las medidas adoptadas, bastando la autorización del Gobierno del Estado.

INCIDENTES EN LA FRONTERA DEL CHACO

Buenos Aires.— Noticias recibidas en esta capital, procedentes de La Paz (Bolivia), no confirmadas todavía, dicen que en la frontera del Chaco ha habido un encuentro entre las fuerzas bolivianas y paraguayas.

DE VALEA LLEGA A LONDRES

Londres.—El señor De Valea, acompañado del jefe laborista Norton, ha llegado a Londres a las 17'45. Su llegada a la estación dió lugar a manifestaciones de entusiasmo, siendo acogido con vivas, a los que otros elementos respondieron en forma contraria.

M.E.C.D. 2017

NOTAS LOCALES

EL DIA

El buen tiempo, mostrándose ayer galante durante todo el día, permitió dar un empujón a las obras en construcción, especialmente a la Feria de Muestras y al tendido de raíles sobre los pavimentos de la Ribera y calle de Burgos. Para ganar el tiempo perdido, se establecieron brigadas extraordinarias de trabajadores, lo que ya demuestra que existe, por lo menos, el buen propósito de poner fin rápido a dichas obras.

Pero el agua, que nos faltó por el día, nos sobró por la noche. Coincidiendo con la salida de los espectáculos —que estuvieron muy animados—, volvió a llover como en el mes de diciembre, con gran espanto de las dueñas de vestidos vaporosos y de los tres o cuatro ciudadanos que, en estos tiempos de desombrerización, aun tienen el gesto heroico de llevar sombrero de paja.

Se deslució también la verbena de Puertochico. La gente del populoso barrio ha echado en esta ocasión la casa por la ventana, y ha organizado una fiesta con numerosas atracciones, que servirán de recreo y solaz a aquellos nobles y laboriosos convecinos. Y anoche, ante la lluvia que torrencialmente caía, el "cabildo de abajo" tomó el acuerdo, por unanimidad, de prolongar los días del programa. Es decir, que los que no pudieron marearse anoche en la "pista de bicicletas", se podrán marear el viernes que viene.

Para hoy, sesión municipal, una sesión que, como todas aquellas en las que se trata de asuntos de personal, será muy movida. A lo mejor, luego ocurre que, para decepción del público y elevación del prestigio corporativo, la sesión transcurre sin estridencias y sin exteriorización de fuertes pasiones. Y hoy, acaso todos eleven un poco el tono, porque concentradas las fuerzas, deslindados de antemano los campos y fijado el criterio y número de concurrentes, votos son triunfos, conque... ¡a votar!

De otras cosas... las que vas a conocer, lector.

EXCURSIONES

EN MAGNIFICOS AUTOBUSES ENTRE SANTANDER - MADRID, Y VICEVERSA

SERVICIOS EXPRES

INAUGURACION: EL DIA 19 DEL PRESENTE MES

SALIDAS DE SANTANDER
Todos los martes, jueves y sábados, a las 7,45 m.
de la **Avenida Galán y Hernández** (Café Terán).—Teléfono 2395.

SALIDAS DE MADRID
Todos los lunes, miércoles y viernes, a las 8 m.
del **Paseo del Prado, núm. 48** (Restaurante de Calvo).—Teléfono 72509.

PRECIOS REDUCIDOS

Santander, julio de 1932.

CONFITERIA MONCO
MAÑANA, DOMINGO, PASTEL BELGA

LO QUE DICE EL ALCALDE A LOS PERIODISTAS

Tren especial a Santander.—El alcalde ha recibido ayer—según nos dijo a los periodistas—una atenta carta del inspector del tráfico del Norte, don Juan Camprubí, remitiéndole interesante material de propaganda de los trenes organizados por aquella Empresa durante el verano a los puertos del Cantábrico.

Por lo que respecta a esta ciudad, ha organizado un tren rápido, que saldrá de la capital de la República el día 13, a hora bastante avanzada de la noche, para llegar a esta estación a las 10,10 de la mañana. El alcalde, además de agradecer la atención que supone el envío de ese material, ha contestado al señor Camprubí, diciéndole que el Ayuntamiento saldrá oficialmente a recibir y a dar la bienvenida a los madrileños que vengan en dicho tren.

Viajeros distinguidos.—También nos informó el alcalde de que el cónsul de España en Liverpool le había escrito una carta, en la que le anuncia que el lord mayor de Liverpool y el de Manchester, acompañados de sus esposas, vendrán a Santander. Realizan el viaje a bordo del "Adriatic". Se proponen visitar Santillana, las cuevas de Altamira y cuanto de interés encierra esta provincia. El alcalde nos anunció que se propone atender y cumplimentar a estos personajes como se merecen.

La placa de Pablo Iglesias.—En la última reunión celebrada por el Sindicato Metalúrgico Montañés (Sección de Santander), el joven afiliado don Pedro Expósito propuso que para condenar públicamente el hecho inculto que se cometió por unos desaprensivos rompiendo la placa que daba el nombre de Pablo Iglesias, verdadero luchador sindical y apóstol del socialismo, a una avenida de la ciudad, se construya, por aquel Sindicato, una placa de bronce y se coloque en dicha calle, como acto de desagravio al maestro y de protesta contra el hecho vandálico. La proposición fué aprobada por unanimidad, y para tratar de la forma de realizar dicho acto, visitó ayer una Comisión al alcalde en su despacho oficial.

LA INSPECCION DE LOS AUTOBUSES

Hoy, a las cinco de la mañana, y en la plaza de la Esperanza, tendrá lugar la inspección de los autobuses con arreglo a las condiciones exigidas, las que dicen—entre otras cosas—lo siguiente:

El día 16 de julio se presentarán, sin otro aviso, todos los vehículos a inspección, y serán retirados de la circulación aquellos que no reunan las condiciones reglamentarias siguientes:

a) Los autobuses serán del tipo tranvía, pintados de color rojo cereza; su anchura mínima inferior será de dos metros, no pudiendo sobrepasar la exterior de dos metros cincuenta centímetros. Tendrán pasillo central, con una anchura mínima, a la altura de los asientos, de treinta centímetros y cuarenta entre respaldo; dos plataformas completarán la caja. El techo del vehículo tendrá suficiente altura para que los viajeros, en pie, no tropiecen en él.

b) El número de viajeros será determinado por el señor ingeniero municipal, de acuerdo con las siguientes normas: La superficie destinada para asiento será un rectángulo no menor de cuatrocientos veinticinco milímetros de ancho por ochocientos cincuenta milímetros de largo, y la destinación a viajeros en pie, un rectángulo de trescientos ochenta milímetros por quinientos milímetros, como mínimo. El número de asientos no deberá ser menor a las dos terceras partes del total de viajeros. Los asientos irán revestidos con piel, tela o de medula de junco o de imitación a piel. En el interior llevarán indicación del número de asientos, así como el de viajeros que puedan ir de pie.

c) En la parte posterior y laterales del vehículo llevará pintado, sobre un círculo azul prusia, de treinta centímetros de diámetro, perfilado, el número de orden.

EXPOSICIONES DE TRABAJOS ESCOLARES

Como fin de curso, se han efectuado en las escuelas municipales Exposiciones de los trabajos realizados por los alumnos durante el año.

En todas ellas se demuestra la aplicación de los escolares y la importancia y eficacia de la obra pedagógica que han llevado a cabo los maestros, y son un índice de la amplitud e intensidad de la enseñanza en las instituciones primarias de nuestra ciudad.

Han sido visitadas las escuelas por los inspectores de Primera Enseñanza, que han examinado detenidamente a los alumnos, y por el alcalde y los concejales que forman parte de la Comisión correspondiente, y unos y otros han quedado altamente satisfechos de los resultados que han logrado en las clases respectivas los maestros y maestras santanderinos.

En las escuelas se han hecho Exposiciones de trabajos escolares y de labores, que resultaron interesantísimas.

DICEN LOS OBREROS PARADOS DEL VALLE DE CAMARGO

El Sindicato de obreros en paro forzoso del valle de Camargo ha dirigido una carta al gobernador civil, en la que recuerda que en la primera sesión del mes de mayo el Sindicato presentó a aquel Ayuntamiento unas bases solicitando que el día que comenzaran las obras de la traída de aguas se pidiesen obreros al Sindicato, para el reparto equitativo de dichos trabajos entre todos sus afiliados, y también que el Municipio hiciese ver a la Casa constructora que se quedase con las obras, que los obreros, en evitación de conflictos después de comenzadas aquéllas, exigían el jornal mínimo de peón fijado por el Jurado mixto de la provincia, cuyo jornal es de 8,62 pesetas.

El Ayuntamiento aprobó dichas bases, comprometiéndose a conceder lo solicitado (según consta en acta); pero, para mal de todos, dicen que han visto que dicho acuerdo no se cumplimenta, por ser el alcalde el más interesado en que no se cumpla, y está reclutando obreros entre sus favorecidos para aquellos trabajos, que ya han comenzado con treinta incondicionales, entre los que figuran algunos que no lo necesitan.

Piden que no se haga daño a los obreros, y que se reparta el trabajo en forma equitativa, pues para que así se haga es por lo que, sin duda, el Gobierno ha concedido la subvención, y reclaman del gobernador civil que obligue al alcalde a cumplir estrictamente las bases que aprobó el Ayuntamiento.

Esperamos del gobernador que compruebe la autenticidad de estas denuncias y que proceda con verdadera justicia, impidiendo toda lucha fratricida entre aquellos trabajadores.

UNA CIRCULAR DEL GOBERNADOR ACERCA DE LAS ASOCIACIONES PROFESIONALES

El gobernador ha publicado la siguiente circular:

"La ley de 8 de abril del corriente año, reguladora de la constitución y desenvolvimiento de las Asociaciones creadas por los elementos obreros o patronales, en defensa de sus intereses de clase, les ha impuesto determinados deberes, cuyo cumplimiento es garantía de su legal funcionamiento.

Estatúyense en ella los requisitos que deben preceder a su fundación y los que han de observarse durante su vida, relacionados con la natural intervención que el Poder público, mediante sus legítimos representantes, debe tener en la actuación de dichas Sociedades, y dispone también las sanciones en que incurren los contraventores de la ley.

Se viene observando que por algunas Asociaciones de las comprendidas en el mencionado precepto legal se hace caso omiso de los mandatos de éste, con lo que, además de incurrir en una actuación ilegítima, se sustraen de la esfera de acción de la autoridad, que debe velar por las cuestiones de índole social, en todo tiempo ligadas íntimamente con el mantenimiento del orden público.

Para evitar semejante estado de cosas, en virtud de las facultades que me competen, con arreglo al artículo segundo de los adicionales a la ley de 8 de abril del corriente año, hago saber, por medio de la presente, que estoy dispuesto a exigir a todas las entidades a que se refiere la misma, el inmediato y exacto cumplimiento de sus preceptos, llegando incluso a la suspensión de sus funciones y clausura de sus domicilios sociales de aquellas que no lo verificaren de conformidad con lo estatuído."

UNA NOTA DE LA ALCALDIA ACERCA DEL CENSO ELECTORAL

Ayer quedaron expuestas al público las listas provisionales de electores de esta ciudad, hasta el día 30 de julio inclusive, para su rectificación. Por tanto, toda persona que no figure incluída, o tenga algún error en su nombre, apellidos, edad, etc., deberá solicitar en el Negociado municipal de Estadística su inclusión o rectificación del error con que aparezca.

Los sitios donde están expuestas dichas listas electorales, son los siguientes:

En el Ayuntamiento, los distritos primero y segundo.

En el parque de Bomberos municipales, los distritos tercero, cuarto, quinto y el lugar de Cueto, del octavo distrito.

Y en el parque de Bomberos Voluntarios, los distritos sexto, séptimo y los lugares de Peñacastillo, Monte y San Román, del octavo distrito.

PARA QUE SE SEPA COMO PUEDE EJERCERSE UN DERECHO

Para que los electores sepan cómo se puede ejercitar este derecho, publicamos a continuación el contenido del artículo 10 del decreto de la presidencia del Consejo de ministros, de fecha 26 de enero de 1932, que dice así:

"Artículo 10. Durante los quince días que dure la exhibición de las listas, todo elector podrá reclamar contra cualquier error de las mismas, aunque no le afecte personalmente.

Las reclamaciones se presentarán, con las justificaciones oportunas, al secretario del Ayuntamiento respectivo, el cual dará recibo de la reclamación, y la elevará, informada, en el plazo de diez días, al jefe provincial de Estadística, para su resolución, que habrá de publicarse, en el plazo de veinte días, en el "Boletín Oficial".

Contra la resolución de los jefes provinciales de Estadística podrá recurrirse, en el término de ocho días, ante el correspondiente Tribunal de lo Contencioso, el cual resolverá dentro de los seis días siguientes, notificando inmediatamente la resolución a la Sección provincial de Estadística de que proceda."

CONFITERIA MONCO
Mañana, domingo, Pastelitos Helados.

Por la importancia que tiene el Censo electoral, esta Alcaldía recomienda a todos sus convecinos el más exacto cumplimiento de este deber.

INTERESANTES MANIFESTACIONES DEL GOBERNADOR CIVIL

El gobernador civil, al recibir ayer a los periodistas, nos dió cuenta de que le habían visitado, para diferentes cuestiones, el presidente y vicepresidente de la Junta vecinal de Otañes, con dos vecinos; don José María Villar, concejal del Ayuntamiento de Miengo; don Fernando de Alvear y Pérez, ingeniero de la Campsa; presidentes de las Sociedades de Empleados Subalternos de Santander y Torrelavega, con el jefe de Arbitrios de Suances, y representación de los Partidos republicanos de la provincia.

AGUAS DE CABREIROA

Hotel en el Balneario. Abierto de 1 de julio a 30 de septiembre.

Daños de la tormenta.—Una representación municipal de Gibaja visitó a la primera autoridad civil para exponer la importancia de los daños producidos por las últimas tormentas en aquellos campos, y que se elevan a una cantidad muy importante. El gobernador pidió a los comisionados que le enviasen una referencia concreta de los daños, para trasladársela al Gobierno, por si éste pudiera acudir, con alguna cantidad, en socorro de los damnificados.

Suspensión de un mitin.—Refiriéndose el gobernador civil al mitin que se había anunciado en Cabezón de la Sal, dijo que, por razones políticas, había estimado que dicho acto podía dar lugar a incidentes desagradables, por lo cual, después de asesorarse debidamente, le había suspendido.

Multa de 500 pesetas.—Terminó diciéndonos que había impuesto una multa de 500 pesetas a don Valentín Torre, profesor del Seminario de Corbán, que al hacer el panegírico de San Pelayo, en Arredondo, abandonando el tema, combatió al régimen.

VERBENAS PUBLICAS EN EL SARDINERO

Hoy, sábado, desde las diez de la noche, y en la alameda de la Cañía, tendrá lugar la primera verbena de las organizadas por el coro montañés "El Sabor de la Tierruca", y a las que el Ayuntamiento presta su colaboración, ya que de festejo público se trata.

Durante todos los días festivos y algunos laborables, de este verano, tendrán lugar en aquel escogido lugar estas verbenas, que serán amenizadas por el equipo sonoro de citada agrupación artística, y que ya es conocido, por haber sido utilizado, con sorprendente éxito, en las verbenas del pasado estío, y últimamente en los salones del Gran Casino.

Es muy loable el propósito del coro montañés, que así coopera a los festejos del Sardinero, donde la numerosa colonia veraniega que concurre a nuestras playas y el elemento joven de Santander hallará motivo de sana alegría.

Mañana, domingo, y desde la misma hora, tendrá lugar la segunda verbena.

ESTA NOCHE LLEGARAN LOS DIPUTADOS QUE HABLARAN MAÑANA

Según nos comunica el Partido Republicano Democrático Federal de Alianza de Izquierdas de Santander, pone en conocimiento del vecindario santanderino que hoy, sábado, a las ocho y media, llegarán a esta ciudad los diputados que han de tomar parte en el gran mitin monstruo que se ha de celebrar mañana, día 16, a las diez de la mañana.

LA EQUITATIVA
(FUNDACIÓN ROSILLO)
VIDA :: INCENDIOS :: ACCIDENTES
AGENTE GENERAL:
MARCELINO BOTIN Y S. DE SAUTUOLA
Marcelino S. de Sautuola, 10.-Tel. 3437.

APERTURA DE OTRA EXPOSICION ESCOLAR

Según, atentamente, nos comunica doña Emilia Valverde, ha quedado abierta la exposición escolar de la graduada de Monte.

Esta exposición, en la que se exponen interesantísimas labores, que demuestran la aplicación de las alumnas, estará abierta los días 16 y 17 del corriente.

La entrada será pública, y se invita a visitarla a todos los vecinos de aquel lugar y a los familiares de los alumnos.

Delegación provincial del Consejo de Trabajo.

En la "Gaceta de Madrid" correspondiente al día 13 del actual, el Ministerio de Trabajo y Previsión dispone lo siguiente:

"Que vista la orden de este Departamento que dispuso la renovación del Jurado Mixto del Comercio en general, de Santander,

Este Ministerio ha dispuesto:

1.° Que dentro del plazo de veinte días, contados a partir del siguiente al de la publicación de esta orden en la "Gaceta de Madrid", se verifiquen las elecciones para la designación de los siete vocales efectivos e igual número de suplentes de cada representación que han de integrar el antedicho Jurado Mixto.

2.° La representación patronal será elegida por la Asociación Patronal Mercantil (comercio en general), de Santander, con 429 obreros.

3.° La representación obrera se designará por la Asociación de Dependientes de Comercio, Industria y Banca, de Santander, con 200 socios, y Asociación General de Dependientes de Comercio, Industria y Banca, de Torrelavega, con 91, ambas en cuanto a sus socios pertenecientes a comercio en general; y

4.° Las entidades expresadas remitirán sus respectivas actas de elección al delegado regional de Trabajo en Oviedo, el cual hará el escrutinio y lo enviará a este Ministerio, en unión de las actas de elección parcial."

OPOSICIONES A DELEGADOS DE TRABAJO

480 plazas. No se exige título. Se admiten señoritas. Sueldo de ingreso, 4.000 pesetas. Instancias, hasta el 31 de este mes. Profesorado a base de licenciados en Derecho.

ACADEMIA JUANES (Gándara, 10)

Unico Centro que prepara para estas oposiciones.

"Que vista la orden de este Departamento que dispuso la constitución de un Jurado Mixto de Obras públicas, en Santander,

Este Ministerio ha dispuesto:

1.° Que las elecciones para la designación de los seis vocales efectivos e igual número de suplentes de cada representación que han de integrar el antedicho Jurado Mixto se verifiquen dentro del plazo de veinte días, contados a partir del siguiente al de la publicación de esta orden en la "Gaceta de Madrid".

2.° La representación patronal será elegida por la Asociación Nacional de Contratistas de Obras públicas, en Santander, con 1.514 socios; y

3.° La representación obrera se designará, por no figurar ninguna entidad de este carácter inscrita en el Censo Electoral Social de este Ministerio, de acuerdo con lo que previene el artículo 15 de la vigente ley de Jurados Mixtos."

ATENEO POPULAR

SECCION EXCURSIONISTA

Se ruega a los excursionistas que se hayan inscrito para la excursión que se celebrará mañana, domingo, a La Cavada y Liérganes, se pasen hoy, sábado, de ocho a nueve de la noche, por Secretaría, para canjear los billetes provisionales por los del ferrocarril.

Los que no se hayan inscrito todavía pueden hacerlo aún esta misma noche, y durante las mismas horas.

ESPECTACULOS

TEATRO PEREDA.—A las siete y diez y media, "Esclavas de la moda".

GRAN CINEMA.— Compañía de comedias del Teatro María Isabel, de Madrid. A las siete, "El alfiler"; a las diez y media, "Por sus pasos contados".

ROYALTY

GRAN HOTEL.—CAFE.—RESTAURANT
JULIAN GUTIERREZ
Casa especializada en BODAS BANQUETES, LUNCHS y TES, con servicio moderno del más refinado gusto.
RESTAURANT RENOMBRADO
Plato del día: Lengua Bresseada Rovert.

RAMON HAYA-VINOS POR MAYOR-BLANCOS DE LA NAVA

UN REGALO
para las Cármenes, del precio que Ud. desee y de gusto delicado, lo hallará en la Casa
E. PEREZ DEL MOLINO S. A.
COMPAÑIA, 3 - WAD-RAS, 3
BLANCA, 17 (DROGUERIA AZUL)
PERFUMES, ARTICULOS DE TOCADOR, COLLARES, PULSERAS, MAQUINAS FOTOGRAFICAS, FIGURAS DE PORCELANA, CRISTAL Y METAL, y otros artículos propios para regalo.

Un radiador de energías que combate radicalmente esas enfermedades es el Jarabe de
HIPOFOSFITOS SALUD
ANEMIA
INAPETENCIA
DECAIMIENTO
Reconstituyente enérgico y activo aprobado por la Academia de Medicina y de uso lo mismo en invierno que en verano.
Es inalterable. No se vende a granel.

M.E.C.D. 2017

LAS MIL Y UNA TARDES

Pasan en el mundo cosas sumamente desastrosas...

—¿Ve usté cómo hay gente que a todo trance quiere vivir de la política?... ¡A esa gente la aborrezco!... Todos los socialistas a quienes he tratado eran, y siguen siendo los que aún viven, unas personas decentísimas...

—Lo mismo digo... Jamás olvidaré las excelsas virtudes de Alvaro Ortiz y de Matías del Ramo, dos socialistas entusiastas y, a la vez, dos santos varones.

—Canta el texto del discurso de don Alejandro Lerroux... "Una avalancha de gente de aquella que en el año 73, no teniendo en la vida pública definición, se definió como republicana para deshonrar a la República, ahora se ha definido como socialista, para deshonrar al Socialismo. Ni el partido republicano tiene la culpa ni el Partido Socialista la tiene tampoco de que esas avalanchas de gentes sedientas de participar en la vida pública vengan a incorporarse a nuestras filas, y de que entre esas gentes, amargados, escondidos, disimuladas sus intenciones, vengan los logreros que no tienen filiación"... ¡Ni vergüenza, digo yo...

—¡El infinito número de los vividores que se arriman al sol que más calienta!

—¡Hay gente muy mala!

—Y muy audaz... Y la fortuna ayuda a los audaces...

—Igual que las lagartijas, se cuela por las rendijas... A esa gente la enchufan. ¡Y mientras, sigue la gente honrada completamente desenchufada!... Y ya sabe el avestruz ¡que cuando hay enchufe, hay luz!...

—A menudo vemos por esas carreteras a algún anciano menesteroso, hambriento y harapiento, que duerme en los pajares, si le dejan. Quiso ingresar en un Asilo y le dijeron: "¡No hay camas!"... Es un infeliz, que se ha acostumbrado a que le piquen las pulgas porque le da pena matarlas... Y, en cambio, un bribón busca un asilo y lo probable es que lo encuentre. Claro que casi todos los asilados son unos seres desventurados e inofensivos... Pero ¿qué me dice usté de ese viejo que en un Asilo de Madrid asesinó a una pobrecita monja y a otro anciano, refugiado también en la Casa de Misericordia?...

—¿Algún rapto de locura?

—¡Está usté fresco!... La historia de ese viejo criminal la ha contado el señor don Emilio García, de Salas de los Infantes, en el "Diario de Burgos"... Ese viejo fué en sus buenos tiempos tratante en ganado y cometió una variada multitud de trapisondas, estafando a los ganaderos. Hubo que meterlo en la cárcel. Y una noche huyó de la prisión, agarrándose a las ramas de un árbol. Penetró en la casa de una rica hacendada de Hontoria del Pinar, a la que robó todo el dinero que tenía, y en seguida volvió a la cárcel, en donde estaba muy tranquilo cuando el carcelero hizo la requisa. Y no se le pudo probar que se había fugado... Ya en libertad, jugó a la barra con el cura de San Millán de Lara, y el cura le ganó. Y el pícaro perdidoso murmuró: "¡A este curita, o a otro, le voy a dar que sentir!"... Y el futuro asesino de la probrecita monja, en compañía de otros malhechores, penetró en la casa del cura de Tinieblas de la Sierra. Los malvados maniataron al presbítero, le tendieron sobre un banco y colocaron debajo un barreñón, y se dispusieron a meterle al sacerdote un cuchillo por la garganta. Entonces, el jefe de la cuadrilla, el futuro autor de los dos horrendos crímenes del Asilo, dijo: "¡Dejadle!... Que os entregue todo su dinero y que viva unos años más... Ya le mataremos más adelante"... El pobre cura soltó los cuartos y no le quiso contar a la autoridad lo sucedido... El asesino de la monjita fué siempre un bandolero... Y dice don Emilio García: "Podría contar otros muchos delitos cometidos por el autor de los crímenes de que fueron víctimas una monja y un anciano en el Asilo de San Luis... Para cierta clase de hombres, no bastan las leyes ni las correcciones ni los procedimientos que dulcifican las amarguras de la prisión. Los hay incorregibles"... ¡El asesino de la monjita y del asilado!... ¡Vaya una alubia!...

—A veces ocurre que van a parar a los Asilos las alubias peores.

—Sí, señor. Y las lentejas con cocos... El caso es que sean castigados los malos y se les deje vivir a los buenos, sean tirios o sean troyanos, sean Giles o sean Negretes, sean Capuletos o sean Montescos, sean cegríes o sean abencerrajes... Pero sucede que los malos son unos hipócritas y con sus hipocresías se abren todas las puertas. Lo mismo las de un Asilo que las de algún Ministerio... En la política, la hipocresía causa estragos... Cuando a los partidos que honradamente triunfan se unen esos elementos mal hallados con la ley, con la gente honrada y con el Código penal, ¡todo se estropea, todo!

—Eso también lo dijo don Alejandro.

—El hombre bueno, sea o no sea exaltado, que toda su vida la dedicó a defender y a propagar una doctrina, merece todos nuestros respetos... Pero ¡ojo con las avalanchas!... Si sube al Poder don Alejandro y acepta los servicios incondicionales de los advenedizos, de los pegajosos, ¡ya verá lo que es canela!... Al que se hace de miel, se lo comen las moscas...

—¿Y cómo se podría acabar con todos esos entusiastas de aluvión?...

—Diciéndoles: "¡A mí no me la das!"... "Te veo, besugo!"... "Eres turco y no te creo!"... "¿Conque ya me prefieres?... Pues yo no soy un ciego... ¡Enchúfate, si quieres, a una boca de riego!"...

—Caciques hay en los pueblos, que antes eran oligárquicos y ahora son republicanos... El cacique de Hontomín, provincia de Burgos, riñó con los tres tasqueros del pueblo, y para perjudicarles, puso una taberna en la planta baja de la Casa Ayuntamiento, con el propósito de no pagar ni renta ni contribución. Para realizar su mala idea, expulsó del local al Juzgado municipal, que tuvo que actuar en medio de la calle... ¡Vea usté qué clase de administradores tiene nuestra gloriosa República!... ¡La municipalización del medio vaso!...

—¡Hay que sanear la política!

—¡Ay, amigo, esto no es vida!... Si don Alejandro viene, ¡debe crear en seguida el Ministerio de Higiene!...

NOSTRADAMUS

Lo que prescribe la Ciencia Médica para combatir el Reuma.

El reuma, bajo sus formas múltiples: articular, muscular nervioso, visceral, etc., es el más generalizado de los trastornos producidos por el ácido úrico en los artríticos.

El reuma articular, en su estado agudo, es debido, generalmente, a un obstáculo, al buen funcionamiento de la piel (resfriamientos, humedad). El exceso de fatiga trae consigo una sobreproducción ácida y debilita la resistencia de ciertas coyunturas.

En el reuma muscular, los músculos son a veces afectados de reumatismo "a frigore" y se vuelven muy dolorosas. El lumbago, la pleurodinia (dolores en los músculos intercostales), el tortícolis, son las formas más comunes del reuma muscular.

Con una cura a alta dosis de Urodonal se asegura la desaparición de las hinchazones y se evita que el reuma pase de una articulación a la otra. Con el drenaje de los ácidos de la sangre y de la instauración de una secreción abundante de orina, el Urodonal procura un gran bienestar a los enfermos; ayuda los esfuerzos curativos de la naturaleza sin perturbarlos y menos aun contrarrestarlos.

Así opina uno de nuestros profesores más eminentes, que dice:

"Recomiendo muy preferentemente el Urodonal como medicamento de elección entre los preparados antirreumáticos, reconociendo su gran eficacia, comprobada con los éxitos frecuentes que con dicho preparado he conseguido.

Dr. Sebastián VIZCAYA
Catedrático de Medicina
de la Universidad de Sevilla".

VIDA SOCIETARIA

Casa del Pueblo.

SOCIEDAD DE ACOMODADORES Y SIMILARES

Se ruega a los compañeros pasen por Secretaría, para hacer efectivas las cuotas, los sábados y lunes, de ocho a diez de la noche.

AGRUPACION DE DEPENDIENTES MUNICIPALES DE SANTANDER Y SU PROVINCIA

Esta Asociación celebrará junta general ordinaria hoy, sábado, a las diez de la mañana en primera convocatoria y a las cuatro de la tarde en segunda, para tratar la siguiente orden del día: Lectura del acta anterior, lectura de comunicaciones, movimiento de afiliados, estado de cuentas, nombramiento de cargos y ruegos, preguntas y proposiciones.

Se recomienda la más puntual asistencia.

SOCIEDAD DE OBREROS MINEROS Y OFICIOS VARIOS DE CAMARGO

Se convoca a una reunión de los obreros parados del valle de Camargo para hoy, sábado, a las diez de la mañana, para formar las listas para los trabajos de la traída de aguas, en la Casa del Pueblo de Camargo.

ASOCIACION DE TRABAJADORES DE LA ENSEÑANZA

Se convoca a junta general para mañana, domingo, a las once de la mañana, con arreglo a la orden del día que hemos venido publicando.

La Junta directiva se reunirá, en preparatoria de la general, a las nueve y media.

SOCIEDAD DE CERVECEROS Y SIMILARES "LA UNION"

Esta Sociedad celebrará junta general ordinaria el lunes, a las seis y media de la tarde. Por ser los asuntos a tratar de sumo interés, se ruega a los compañeros asistan con puntualidad.

SOCIEDAD DE OBREROS CURTIDORES

Esta Sociedad celebrará junta general extraordinaria el martes, a las seis y media de la tarde, para tratar asuntos de mucho interés.

Se ruega la más puntual asistencia a todos los compañeros y compañeras.

SOCIEDAD DE OBREROS PINTORES Y DECORADORES

Se convoca a junta general ordinaria para el jueves, a las seis y media de la tarde en primera convocatoria y a las siete en segunda. Se impondrá el correctivo acordado a los no asistentes.

Centro Obrero.

SINDICATO DEL RAMO DE CONSTRUCCION

SECCION DE LA MADERA.—Se convoca a todos los carpinteros, ebanistas y similares a la asamblea general ordinaria que se celebrará el lunes, a las siete de la tarde, para tratar asuntos de gran importancia y transcendencia, por lo cual se ruega a todos los compañeros la asistencia a la misma, por afectarles a todos por igual los asuntos a tratar.

Otros Centros.

ASOCIACION DE EX ALUMNOS LAICOS

Con objeto de que todos los alumnos y ex alumnos laicos puedan contribuir al homenaje que en breve tributará esta Asociación a sus profesores, se ha abierto una suscripción en las escuelas de las calles de San Roque y Magallanes.

Dicho acto consistirá en costear las placas que darán los nombres de don Aurelio Herreros y don Marcos Linazasoro a dos calles de la ciudad, y la adquisición de dos coronas que serán depositadas en las sepulturas de don Marcos y de don Heliodoro Alvarez.

¡Ciudadanos laicos: honrad a vuestros maestros!

ASOCIACION PROVINCIAL DE PRODUCTORES DE LECHE DE LA PROVINCIA DE SANTANDER

Se convoca a los asociados a junta general extraordinaria para tratar de la designación de vocales que han de formar parte del Jurado mixto del Trabajo rural, junta que se celebrará a las once de la mañana en primera convocatoria y a las once y media en segunda mañana, domingo, en los locales del Ateneo Popular de Santander.—El presidente, Gonzalo G. Basterrechea.

SINDICATO DE INQUILINOS "FRATERNAL"

Se ruega a los componentes de la Junta administrativa de este Sindicato acudan a la reunión de la misma, que se celebrará esta noche, a las ocho y media.

CONFITERIA MONCO
Para el Carmen, riquísimos postres de frutas frescas.

CASA DE PALENCIA

Se convoca a junta general ordinaria para mañana, domingo, a las once de la mañana.

Al mismo tiempo se pone en conocimiento de los señores socios y palentinos, que estando organizando una excursión para fecha próxima al Pantano de Camporredondo, los que deseen conocer las bellezas de nuestra provincia pueden pasarse por Secretaría, de ocho a nueve de la noche, todos los días, a fin de inscribirse.

A LOS JEFES Y ENCARGADOS DE INDUSTRIAS Y OFICIOS VARIOS DE SANTANDER

Cuantos deseen conocer el reglamento de esta Sociedad, aprobado por el gobernador civil con fecha 1 de febrero del año en curso, e inscribirse, pueden pasar por el domicilio social, Hernán Cortés, 2, primero (Liga de Contribuyentes).

En la SOLUCIÓN PAUTAUBERGE hallaréis una creosota pura de haya, que bajo esta forma no cansa nunca el estómago, y que, asociada al fosfato de cal, constituye el mejor remedio en las enfermedades de los bronquios.

L. Pautauberge, París y todas farmacias 8

Las Píldoras Pink
a justo título consideradas como uno de los renovadores de las fuerzas mejor comprendidos y de los más activos,
os encaminarán
con toda certeza, y sin que sea necesario que cambiéis de régimen ni de manera de vivir,
hacia la perfecta salud.
Las Píldoras Pink restituirán, en efecto a vuestra sangre su riqueza de glóbulos rojos; darán nuevo y vigoroso temple a vuestro sistema nervioso y estimularán, además, todas las funciones de vuestro organismo.
Se hallan de venta en todas las farmacias

PILULES ROSE PINK POUR PERSONNES PÂLES

BICICLETAS-RADIO-FONOGRAFOS-ARTICULOS DE SPORT-Siempre novedades en discos "Odeón", "La Voz de su Amo", "Regal".-BICICLETAS "Diamant", "Ruiz", "Mentor", "Thomann".-Sillas americanas para niños.-Taller de reparaciones.—CASA RUIZ. - ARCOS DE DORIGA, 5.

JUNIO 21 MARTES
SEPTIEMBRE 23 VIERNES

en verano....

...aumentan considerablemente las enfermedades del ESTOMAGO e INTESTINOS, por el abuso de frutas, verdes o pasadas, por la leche y otros alimentos que se descomponen fácilmente a causa del calor, y muy principalmente por las BEBIDAS FRIAS, que tanto se consumen. El Elixir Sáiz de Carlos produce efectos maravillosos en todos estos casos, siendo inofensivo su uso en adultos y en niños en todas sus edades

ELIXIR ESTOMACAL

SAIZ DE CARLOS

NOTAS DEPORTIVAS

FEDERACION REGIONAL CANTABRA

En reunión celebrada por el Comité ejecutivo de esta Federación, se acordó:

Ante la asamblea general ordinaria de Federaciones regionales y clubs miembros en propiedad de la Federación Española de Fútbol, que se celebrará en Madrid, en representación de esta Regional asistirá como delegado, con amplios poderes, con voz y voto, nuestro presidente, don José María Barbosa.

Relacionado con el partido celebrado en Bezana, vistos el acta e informes del árbitro y delegado en el partido entre los clubs Bezana F. C. y Tolosa Sport, acordó:

Amonestar por primera y única vez a los jugadores del Bezana Eduardo Camino y Manuel Fuentes.

En cuanto al jugador del Bezana F. C. José Miera San Cifrián, inhabilitado por esta Federación, que estando de espectador se insolentó contra el árbitro, a la terminación del partido, además del castigo impuesto, se le inhabilita por un mes más.

Los jugadores mencionados pueden, desde luego, reglamentariamente, tomar parte en el partido del Trofeo Julkin, que les falta por jugar, toda vez que en la fecha en que se celebró el anulado contra el España, de Cueto, no pesaban sobre ellos sanción alguna.

Relación de los partidos eliminatorios entre campeones de grupo que se celebrarán en el día de mañana, domingo, para decidir el campeón de la tercera categoría:

Campo de los Arenales.—A las cinco de la tarde: Madrid F. C.-N. C. Castañeda. Arbitro, señor Martínez, colegiado.

Campos de Laredo.— A las cuatro y media: Club Deportivo Laredo-Tolosa Sport. Arbitro, señor Posada, colegiado.

MADRID F. C.-N. C. CASTAÑEDA

Mañana se celebrará este partido, que es esperado con gran interés por los numerosos aficionados que acuden a presenciar estos partidos, pues tienen la seguridad de ver un partido reñido, ya que los madridistas no se confían y salen dispuestos a poner todo su entusiasmo para conseguir los dos puntos que les lleve, si no al puesto de campeón (para esto tendrían que empatar el Laredo y Tolosa, que juegan también, mañana, en los campos del primero), sí a clasificarse para la final.

El Castañeda, por su parte, viene animado a demostrar lo que ha ganado en juego en el transcurso del campeonato, fruto de lo cual fué la brillante victoria conseguida recientemente sobre el Bezana, por lo que estos animosos muchachos, dirigidos por el veterano y excelente jugador Furty, pondrán toda su codicia, que no es poca, al objeto de conseguir un resultado favorable.

NO ABANDONE SU VISTA
Adquiera hoy mismo unas gafas con cristales bifocales, para ver de lejos y cerca.
Exacta ejecución de las recetas de los señores oculistas.
LUDY
OPTICO DIPLOMADO
BECEDO, 3 - Teléf. 3130 - SANTANDER

EL DOMINGO, EN MIRAMAR. TROFEO "LA REGION"

Mañana, domingo, se celebrarán en Miramar dos interesantes partidos del Campeonato "La Región". El primero, entre los equipos Libertad y San Justo a las once de la mañana, y el segundo, a las cinco de la tarde, entre los potentes onces Unión Juventud y Astillero, equipos éstos que mejor van puntuados en el torneo, y que saldrán dispuestos a conseguir los dos consabidos puntos para poder seguir aspirando al hermoso trofeo. Dada la importancia de estos encuentros, es de esperar que Miramar sea el punto de reunión de todo aficionado al deporte del balón. Los precios serán sumamente económicos.

Daremos mañana más detalles de estos interesantes partidos.

COLEGIO REGIONAL DE ARBITROS DE CANTABRIA

En cumplimiento de lo que dispone el artículo 33 de nuestros Estatutos, por la presente se convoca a todos los colegiados a junta general ordinaria, que se celebrará en nuestro local social el próximo jueves, día 21 de los corrientes, a las ocho de la noche, encareciéndoles la más puntual asistencia.

COMPETICION COPA JULKIN

Nunca se jugó competición que despertara tanto interés como esta, y máxime en la forma que quedan los tres equipos finalistas, que son Santoña F. C., Bezana F. C. y España, de Cueto, según se indica:

	J.	G.	E.	P.	Ps.
Santoña F. C.	8	6	0	2	12
Bezana F. C.	7	5	1	1	11
España, de Cueto	7	4	1	2	9
Cartes F. C.	8	2	1	5	5
Celta F. C.	8	0	1	7	1
Cuatro Caminos	8	0	0	8	0

Falta el partido Bezana F. C.-España, de Cueto. Al ganar el Bezana, queda proclamado campeón, con trece puntos; Santoña, doce, y España, de Cueto, nueve.

Si gana el España, de Cueto, quedan igualados a puntos el Bezana y Cueto, con once puntos cada uno, teniendo que disputarse el segundo puesto.

Si estos dos equipos empatan, quedan igualados a puntos el Bezana y el Santoña, los cuales tendrán que disputarse el título de campeón.

Queda demostrado que esta competición ha entrado en una fase tan difícil para los tres equipos, que han de poner el máximo de entusiasmo para deshacer la incógnita y aspirar al título de campeón.

Extraordinaria importancia tiene el partido que mañana, domingo, ha de jugarse entre el Bezana F. C. y España, el cual será arbitrado por el señor Rivero, y delegado, el señor Bravo, pues de él depende saber el lugar que a cada uno le corresponde.

RIVERO
Vende los sombreros y gorras mejores y más baratos
PLAZA VIEJA, 4

UNION JUVENTUD

Se ruega a los jugadores del New Juventud: Arregui, Venancio, Liquis, Mora, Algorri, Víctor, Diego, Mendoza, Cimiano, González (A.), Baladrón, Navarro y Alvarez, se personen en el domicilio social mañana, domingo, a las tres y media de la tarde, para trasladarse a Miramar, a jugar un partido de campeonato.

CAMPEONATO GIMNASTICO SANTANDERINO

Partidos y árbitros para mañana:

Campos de la Albericia:

A las diez: C. D. S. Román-I. C. Caminos. Arbitro, señor Toca.

A las once y media: I. del Fortuna-D. Europa. Arbitro, señor Pintado.

Campos del Eclipse:

A las nueve y media: D. Royal-Callealtera. Arbitro, señor Vázquez.

Campos del Juventud:

A las nueve: I. D. S. Román-Español. Arbitro, señor Andrés.

A las once: I. del Gimnástico-Triunfo. Arbitro, señor Andrés.

CONFITERIA MONCO.—MAÑANA, DOMINGO, PASTELES DE FRESA

LOS CLUBS MODESTOS

—Un combinado del Méndez Núñez reta al Arenas para mañana, domingo, a las diez, en los campos del Juventud, y ruega a sus jugadores que estén, a las diez, en el sitio de costumbre.

REGATAS

VELA

Mañana, domingo, se celebrará la segunda prueba de la Copa Iberia, para botes y barquías, que tan interesantes han resultado en domingos pasados.

Se advierte a los participantes que las inscripciones podrán hacerse en el día de hoy, hasta las nueve de la noche, en Peña Herbosa, 19, bajo, domicilio de la Sociedad Fomento de Caza y Pesca, organizadora de la prueba.

LA VUELTA A FRANCIA

UN COMENTARIO A LA ETAPA LUCHON-PERPIGNAN.— TRUEBA SIGUE, ENTUSIASTA Y TEMIBLE, AVANZANDO EN LA CLASIFICACION

La etapa sexta de la "tour" Luchon-Perpignan se corrió en peores condiciones que la famosa y temible, anterior, de Aubisque y el Toumalet. Los corredores salieron de Pau con tormenta abierta. Ya se daban perfecta cuenta de lo que les esperaba; pero en Luchon fué el temor, la duda sobre una modificación, de la que se susurraba la víspera, con motivo de algunos corrimientos de tierras, debidos al gran temporal.

Los corredores, al situarse frente al café "La Paix", mirando a la recta de la ancha avenida, esperaban pensativos el pistoletazo de salida, deseosos de correr el riesgo cuanto antes, bajo unas nubes plomizas, que amenazaban ducharles de vez en cuando.

Leducq, dueño del "maillot" amarillo, y Vicente Trueba, vencedor en Aubisque, fueron objeto de una cariñosa despedida.

IMPORTANTE
Por motivo de las obras que están realizándose en la calle de Atarazanas, la Casa MIGUEL exhibe en sus escaparates las novedades de Camisería más salientes de la temporada a precios reducidísimos, lo que participa a su distinguida clientela para que aproveche esta excepcional ocasión.

Nos dicen que en la etapa faltó la alegría aquella del Aubisque y del Tourmalet, y nosotros, desde aquí, pensamos que ante un día amenazador, de cielo plomizo, deslizarse sobre una ruta que tiene el Col de Porte, Puymoreus y Perche por medio, no anima a dar momentos de satisfacción a quienes arrellanados en los almohadones de los coches siguen la carrera resguardados de la inclemencia del tiempo.

Siempre los mismos, y no podían ser otros que los tres "grimpeers", Peglion, Barral y Trueba, quienes coronaron los primeros, por el orden indicado; pero en el descenso, el montañés, pegado al francés y al italiano, quiso iniciar la lucha, no permitiéndoselo el mal estado de la ruta.

Pero ante el Puymarens, por la confianza en la frialdad con que se había llevado hasta allí la prueba, no se cuidron algunos de la colocación y vigilancia en lo que, como imprevisto, podía ocurrir, y uno de éstos fué Trueba, que cuando quiso darse cuenta, Max Bulla y Cacioni, los dos corredores que han dado más emoción, se escapan, y tras ellos Bouduel, Leducq, Stoepel, Ouerts y Beneit Faure, tomando una ventaja que, en medio de la desorientación en la fuerte subida, por el gran número de automóviles y el estado de la carretera, el montañés no pudo recuperar en el ascenso, a pesar de la emocionante escalada, sobre la cual fué recuperando muchos puestos; pero no pudo recuperar tantos como había perdido de Tarascon a Ax.

VICIOS de la SANGRE
Avariosis (sífilis), Todas Afecciones Piel y Sangre, Curación Infalible con "Depurativo Zecnas". Pesetas 10,20. Remite Correo reembolso. Envía prospectos gratis: Farmacia Rey, Infantas, 7, Madrid. Venta en Santander: Pérez del Molino, Vda. Villafranca y Farmacias.

En el descenso del Poymarens a Perche, Leducq se preocupó de distanciarse, organizando una lucha abierta, que terminó en Luchon, con el triunfo de Bouduel.

Vicente no recuperó el terreno perdido por su confianza; pero sí avanzó seis puestos en la general, que quiere decir que su actuación puede ofrecernos confianza. Esperaremos.

LA ETAPA DE HOY

Perpignan-Montpelier, 164 kilómetros.

Un paseo sin importancia es la etapa que se corre hoy, entre Perpignan-Montpelier, sin dificultad alguna, y en la que los corredores se dedicarán a salir del paso, salvando el compromiso de la media horaria que marca el reglamento de la "tour".

Compre Aceite puro de oliva, marcas CAMPEON y LA EXCLUSIVA
Protegerá la industria montañesa.
Hijo de Ceballos y C.ª
Refinería de Aceite SANTA LUCIA

A las seis de la mañana, frente al café "Castelbet", se alinearán los corredores, después de haberse desempolvado de las dos etapas pirenaicas, durante las cuales ha habido de todo. Ahora bien, el cambio en la clasificación fué, en parte, lo que se tenía previsto, aunque no haya alcanzado las proporciones que se esperaban, mejor dicho, que se auguraban.

Horario probable

Perpignan, 0 kilómetros; 6.
Narbonna, 63 kilómetros; 9,6.
Beziers, 90 kilómetros; 10.
Séte, 138 kilómetros; 12,2.
Montpelier, 164 kilómetros; 12,58.

LAPIZE

MARIE BRIZARD
ANISETTE
CREMAS, CURACAO
APRICOT BRANDY, CHERRY BRANDY

M.E.C.D. 2017

NUESTRA INFORMACION DE LA PROVINCIA

Torrelavega.

Notas escolares. Visitas provechosas.--Nota oficiosa. Mitin republicano.--A los mineros y similares.--La Agrupación Socialista.--Nuestra Escuela de Artes y Oficios y la próxima Feria de Muestras en Santander.--Exámenes en la Coral.--Bolos, futbol y boxeo Otras noticias.

NOTAS ESCOLARES.—VISITAS PROVECHOSAS. — UNA NOTA OFICIOSA

En la mañana de ayer pasaron unas horas en esta ciudad cincuenta niños y niñas de las escuelas nacionales del pueblo de Las Presas, acompañados de sus dignos profesores, la distinguida señorita María Jesús Cuevas y el culto joven don Justino Veguín.

También acompañaban a esta animada comitiva, como agregadas, otras señoritas, entre las que figuraba la encantadora Maruja González Brú.

Maestros, niños y acompañantes visitaron la importante fábrica de calzado de don José Molleda, en la que hizo los honores, con su proverbial amabilidad, el hijo del señor Molleda, don Pedro, explicando con todo detalle el funcionamiento de dicha industria, y ordenando que, en presencia de los visitantes, se hicieran trabajos, para que vieran, desde el principio hasta el final, cómo se confeccionaban zapatillas, playeras, babuchas, etc.

Tanto el citado señor Molleda (don Pedro). como todo el personal de esta afamada fábrica, prodigaron a los niños y profesores facilidades y experiencias para la mejor comprensión.

La numerosa comitiva salió encantada de esta grata e instructiva visita, encargándonos reiteremos a los señores Molleda sus más expresivas gracias.

Seguidamente, y con nosotros de cicerones, la embajada escolar se trasladó a la Granja Poch, importantísima industria de productos de la leche, situada en el paseo de Fernández Vallejo.

Allí nos encontramos con el dueño de este negocio, don Pablo Poch, que por casualidad pasa aquí unos días. Este señor acogió a todos los visitantes con verdadero cariño, y en el acto ordenó a su alto personal que enseñaran toda la fábrica a los niños y sus acompañantes, porque en ello tenía el mayor gusto.

En seguida se pusieron a nuestra disposición el director, señor Araneder, y el empleado señor Rodríguez, explicando este último el funcionamiento de la complicada maquinaria, merced a la cual van miles y miles de litros de rica leche a Madrid, en magníficas condiciones, y se fabrican sabrosos quesos de bola, etc., y finísima mantequilla.

Convendría que esta industria del señor Poch la conocieran todos los montañeses, porque así nos daríamos cuenta de su importancia y de la riqueza que supone para Torrelavega y su región el contar con esta fábrica, que, hoy por hoy, es de las más importantes de Europa.

Imposible mayores adelantos, ni más limpieza, ni más alarde de tecnicismo.

No es extraño que el amable y simpático don Pablo Poch, que es un hombre enamorado de su industria y un caso extraordinario de actividad y de amor al trabajo, a pesar de sus riquezas, se muestre orgulloso cuando enseña, sin dejar rincón, estas naves, pletóricas de máquinas, de leche y de quesos, y de personal especializado en los respectivos cometidos.

No exageramos nada, lector, si te decimos que vimos en los diferentes secaderos unos **sesenta mil quesos de bola**, tan buenos o mejores que los de Holanda. ¿No es esto también un orgullo para Torrelavega y la Montaña?

—¿Y todos se venden?—preguntamos a don Pablo.

Casa Cayón (El Modelo)
tiene su despacho de calzados y sombreros en la calle de José María Pereda, 33.—TORRELAVEGA

—¡Todos, y más que pudiéramos fabricar! ¡Ya lo saben en Holanda, ya!

Ni que decir tiene que los niños y maestros de Las Presas se entusiasmaron admirando esta fábrica, y para que nada les faltase, el sobrino de don Pablo, don Joaquín Poch, les obsequió con quesitos para el postre de la comida de campo que pensaban hacer momentos después en Santillana.

En nombre de los "peques" y de sus maestros, la señorita Cuevas y el señor Veguín, y en el nuestro propio, repetimos gustosísimos el más profundo agradecimiento a don Pablo Poch por las deferencias que tuvieron ayer para con nosotros, deferencia que agradece asimismo EL CANTABRICO, a cuyo periódico teníamos el honor de representar, acompañando a la comitiva escolar en estas visitas.

Y terminamos, diciendo nuevamente al respetable don Pablo Poch: ¡Adelante con sus proyectos, y adelante con estas industrias, que así se labora por el engrandecimiento de España!

—El maestro nacional don José Fernández Esteban, en su nombre y en el de otros compañeros, nos ruega la inserción de las siguientes líneas:

"¿Cómo no se celebran este año las Exposiciones escolares? Esta es la pregunta que hace un escritor local desde un periódico de Santander, haciéndose eco de un ruego que hizo un concejal en la última sesión celebrada por el Ayuntamiento, solicitando nada menos que un voto de censura para el Consejo local de Primera Enseñanza, por no estar esta entidad al cuidado para que los maestros nacionales de este término celebren las Exposiciones escolares que se establecieron en 1913.

Sin que pretendamos defender al organismo a que hacemos referencia, hemos de indicar sólo que el articulista torrelaveguense, en esta como en otras muchas ocasiones, se halla por completo alejado de la realidad.

Las Exposiciones escolares se han celebrado en Torrelavega en el año actual, pero prescindiendo por completo de los actos aparatosos y a veces artificiosos, ya que la experiencia ha demostrado, con elocuencia soberana, que no siempre se ha sabido hacer justicia a la improba y extraordinaria labor de reunir, ordenar y clasificar en unas cuantas horas los trabajos realizados por los niños durante el curso que finaliza.

Por esta circunstancia, repetimos, y por otras que no son pertinentes señalar hoy, se han concretado los maestros nacionales de Torrelavega, cumpliendo con su deber, a indicar a los niños que sus labores escolares se hallan en la escuela a disposición de los padres y personas que realmente se preocupen de la instrucción y educación de los futuros ciudadanos."

MONUMENTAL MITIN REPUBLICANO

El Comité organizador del acto invita a todos los grupos republicanos constituídos en esta ciudad, Partidos Radical, Acción Republicana y Radical-Socialista, como también a todas las organizaciones obreras.

Como se ha anunciado, tomarán parte en este acto Salvador Sediles, el valiente capitán que, en compañía de Galán, sublevó la guarnición de Jaca; José Antonio Balbontín, diputado en Cortes por Sevilla, y el ilustre abogado don Eduardo Barriobero y Herrán, veterano luchador, tres veces diputado republicano en tiempos de la monarquía y actualmente presidente del Consejo nacional del Partido Federal y diputado por Oviedo.

CONVOCATORIAS

El Sindicato Minero Montañés, Sección de Torrelavega, celebrará junta general mañana domingo, a las diez de la mañana, para tratar, entre otras cosas, del nombramiento de los compañeros que nos han de representar en el Jurado mixto. Dada la importancia que tiene no debe faltar ni uno sólo.

—La Agrupación Socialista de Torrelavega convoca para hoy, sábado, a las ocho en primera convocatoria y a las ocho y media en segunda, a junta general ordinaria, con la siguiente orden del día: Lectura del acta, estado de cuentas, lectura de correspondencia, gestiones del Comité, nombramiento de delegados al pleno de la Federación del Partido Socialista y ruegos y preguntas. Se encarece la más puntual asistencia.

NUESTRA ESCUELA DE ARTES Y OFICIOS Y LA PROXIMA EXPOSICION DE MUESTRAS EN SANTANDER

Se ruega a los alumnos pertenecientes a las clases prácticas de este centro de enseñanza se sirvan, a la mayor brevedad, concurrir al mismo, a fin de cooperar en la proporción de aquellos trabajos que han de ser enviados a la próxima Exposición de Muestras de la provincia.

EXAMENES EN LA CORAL

A última hora de la tarde de ayer se estaban celebrando en la Coral exámenes de los orfeonistas que ahora han de ingresar en el coro, previa demostración de suficiencia.

Daremos detalles.

BOLOS, FUTBOL Y BOXEO

Aurelio Quintana y Adrián Pérez aceptan el reto que les ha sido lanzado por los afamados jugadores de bolos Prudencio Villalba y Angel Suárez, de Cóo, y quedan a su disposición para convenir fecha y demás detalles. Por lo demás, como "el tono" de dicho reto y "eso" de la mala suerte, ni hablar.

—Torneo Copa Ruiz, de futbol.—Mañana, domingo, jugarán en Barreda Betis-Athlétic.

José María Solís Cagigal
Médico especialista ENFERMEDADES DE LA PIEL.—SECRETAS
ANCHA, 8, PRIMERO. TORRELAVEGA

—La alineación del equipo de los barberos-peluqueros de esta ciudad para el partido de mañana, domingo, en los Campos de Sport, es la siguiente: Brocha; Suavizador y Navaja; Peine, Maquinilla y Tijera; Escobilla, Polvera, Navajero, Cepillo y Pulverizador. Suplentes, Fricciones y el Pinche. Arbitro, Eleuterio Obregón.

Este interesante partido dará comienzo a las siete de la mañana.

—El Avance F. C., de Campuzano, reta al Santa Olalla, de San Felices, para mañana, domingo, a las cuatro de la tarde, en los Depósitos de la Mina. Arbitrará un socio del Avance.

—El Avance, de San José, reta al Sotileza, de Barreda, para el día 24 del actual, en los Campos de Trevilla, a las tres de la tarde, rogándose contestación desde EL CANTABRICO.

—El domingo último, el Sporting, de Requejada, derrotó al reserva del Deportivo Torrelavega por 4-0.

Es muy probable que el Sporting mida ahora sus fuerzas con el reserva del Racing Club santanderino.

Boxeo en Los Corrales de Buelna. El invencible Ochoa reta al amateur de Los Corrales José Castillo a cinco ráons de dos minutos.

Luis Moral, de Cieza, reta a José el Chinito a cuatro ráons de dos minutos.

El combate será en un local de Los Corrales.

LA MEJOR ZAPATERIA
Paco Cayón
TORRELAVEGA
(Admite VALES Minas Reocín y CARNETS Cooperativa Solvaá.)
Estrella, 4 :-: Teléf. 180

DE SOCIEDAD

De Palencia ha llegado el pundonoroso capitán de Infantería, y querido amigo nuestro, don Eduardo Castell, con su bella esposa, doña María Teresa Salmones.

—En La Montaña ha dado a luz una niña doña Regina Díaz Sáinz, esposa de don Tomás Revuelta González.

—En Sierrapando, un niño doña Filomena Gómez Quevedo, esposa de don Eduardo Palazuelos Núñez.

PARA EL CIRCUITO DE FIRMES ESPECIALES

¿No será posible quitar (barriendo, aunque sea de noche) la gravilla y el polvo de la carretera por la calle de Julián Ceballos?

Porque hay un polvo insoportable, y esto, en plena población, es intolerable e insufrible.

Paco CAYON

CALZADOS ALEGRÍA Plaza Mayor, 29 Torrelavega
La mejor zapatería en calidades y precios — Visiten esta Casa y se convencerán

Ruiseñada.

PARROQUIALES

Con gran esplendor y el pueblo en masa celebróse en nuestra preciosa iglesia parroquial solemnes cultos, por la Asociación de las Marías de los Sagrarios, con el fin de hacer la imposición de medallas a las adscritas a la misma.

Las tres misas de comunión, concurridísimas, y la mayor, celebrada por el virtuoso don Plácido San Pedro, resultó magnífica.

UN ARTISTICO OBSEQUIO

Nuestro particular amigo, acreditado industrial de Sevilla, don Urbano Llano, ha tenido la delicada atención de regalar a la iglesia de su pueblo natal unos preciosísimos ramos de flores, en que el gusto, el arte y el valor se dieron cita para que el obsequio fuese digno del destinatario y a tono con la munificencia del donante.

OFICIALES

Recordamos a nuestros vecinos que el próximo domingo habrá Concejo abierto con asuntos de interés a tratar, y por deber y hombría débese acudir a la asamblea y allí enterarse, y perder la costumbre de muchos, que están tan listos a censurar cuan tardos y perezosos en acudir a las sesiones a ilustrar a la asamblea con sus soluciones.

Llamamos vivamente la atención a nuestros convecinos sobre la interpretación dada por el Ayuntamiento a los artículos 107 y 108 de las Ordenanzas municipales, a ruego de nuestro activo presidente, don Basilio Pérez López, en nombre y representación de la Junta Administrativa, y lo hacemos para que nadie se llame a engaño y no se haga caso de ciertos "sabihondos", dignísimos discípulos del dómine Ciruela, que sin saber...

También insistimos en que se empapen de lo que ha dispuesto nuestra primera autoridad en el Municipio, atañente a los perros, con el fin de que, cumpliendo lo que dice y dispone el bando, que en la cartelera oficial está puesto, se eviten posibles daños y disgustos.

ESCOLARES

Hemos tenido el honor de contar entre nosotros por unas horas a los dignísimos miembros del Consejo local de Instrucción primaria, que han venido a ver los trabajos escolares de los niños de Ruiseñada, y debido a la delicadeza de los señores maestros han podido ver, amén de la labor docente desarrollada durante el curso, el estado de instrucción y educación de los mismos, pues los escolares hicieron ante las autoridades gala de sus conocimientos.

DE SOCIEDAD

Hemos saludado a la digna esposa de don Gonzalo Sánchez, acreditado industrial en Sevilla, doña Josefa Llano, quien, en unión de su sobrinito Gonzalo, pasa una temporada en casa de sus buenos hermanos, y caros amigos nuestros, señores Valdés-Llano.

—De Sevilla, después de una larga estancia a la vera de sus hijos, llegó doña Lucía Díaz de Sánchez, acompañada de su lindo nieto Gonzalo.

—A casa de su padre, nuestro querido amigo don José Díaz, llegó su hijo, el amable joven Manuel.

—Después de un curso hecho con notabilísimo aprovechamiento, llegó a casa de sus buenos padres, a disfrutar de un bien ganado descanso, el joven don Antonio Sánchez.

Herada de Soba.

VERANEANTES

Se encuentran en esta, procedentes de Madrid, con el fin de pasar su acostumbrada temporada de verano, el distinguido doctor don Juan Manuel Echevarría, acompañado de su esposa, doña Eloísa Barrios de Echevarría, y sus monísimos hijos Carlos, Avelina, Pepe Luis y Conchita.

Hacen compañía a tan distinguidos veraneantes su querida madre, la respetable señora doña María Ibáñez, viuda de Barrios, y su hija, la simpática señorita Felisa Barrios.

SANATORIO MARITIMO CANTABRIA
SARDINERO-SANTANDER
Teléfono 2675
Médico-director: DON JESUS MATA RUMAYOR

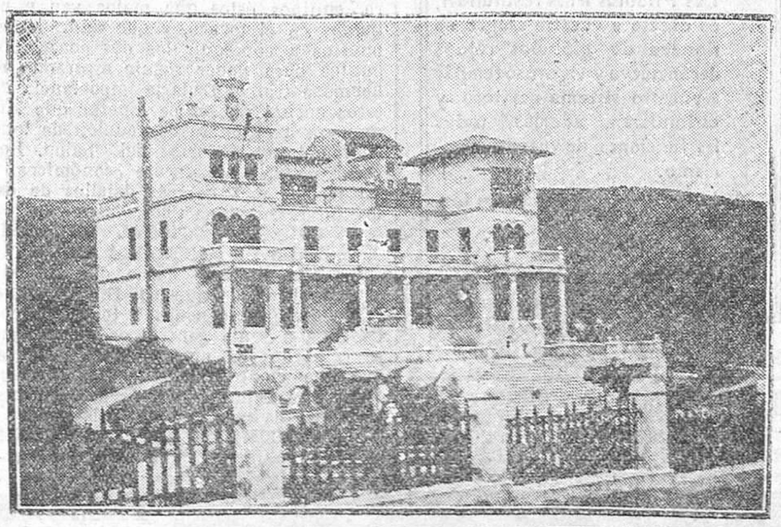

Este Sanatorio está principalmente destinado a las enfermedades de los huesos, músculos y articulaciones en sus afecciones tuberculosas, siendo de inmejorables resultados en los estados pretuberculosos, enfermedades de la nutrición, raquitismo, etc., etc.
Su bella situación, hermosa instalación y confort le hacen ser uno de los mejores de España.

LIMPIEZA PERDURABLE
que resiste el tiempo y los cambios de temperatura, es la que se obtiene con el popular
Allroca
Sencillísimo de aplicar, rápido en sus efectos: SUELOS Y MUEBLES QUEDAN COMO NUEVOS DURANTE MUCHO TIEMPO

Laredo.

LA TABACALERA NO NOS PROVEE DE SELLOS Y NO CIRCULAN LAS CARTAS

Desde hace ya bastantes días vienen careciendo todos los estancos de la villa de sellos de Correos de 15, 20, 25 y 30 céntimos. La dificultad para franquear las cartas venía salvándose pegando en cada una sellos y más sellos de cinco y de diez céntimos, hasta completar la tasa, y esto ha dado motivo a que también se hayan agotado los de cinco y diez desde hace ya ocho días.

Algunas personas siguen despachando y franqueando su correspondencia porque se han tomado la molestia de traer sellos de otras poblaciones. Otros se han visto obligados a suspender sus comunicaciones mientras subsista el actual conflicto. Y no pocos, impulsados por la importancia de su correspondencia, se han decidido a franquear sus cartas con timbres móviles, sufriendo ahora las consecuencias de su decisión justificadísima, porque el digno oficial interino de esta Administración se niega a dar curso a toda la correspondencia que lleve adheridos timbres móviles.

Y este estado de cosas se nos dice que va a durar aún más, pues es propósito de la Tabacalera no hacer ninguna remesa de los efectos indispensables y de que carecemos en absoluto, ínterin no se verifique por completo el canje de otros efectos estancados.

Increíble parece esta medida administrativa, que deja a todo un pueblo de la importancia del de Laredo al margen, y sin poder hacer uso del servicio de Correos por privarle de sellos para estampillar sus cartas.

¿Se ha pensado seriamente en los enormes perjuicios que se causan a los intereses todos de un Municipio con tan disparatada resolución, y más si en ella se persiste por más tiempo?

NUESTROS VERANEANTES

De Madrid, y tras una breve temporada en Astorga, doña María de Pernía de Carasa, con su hija Teresa; el reputado topógrafo don Luis Enciso, joven cultísimo, que goza de la estimación general, y las señoritas Rosa, Carmen y María Teresa Sáinz de los Terreros Carasa, con sus simpáticos hermanos Manolo, Paco, José Luis y Antonio.

PARA LA BATALLA DE FLORES

Suma anterior, 230 pesetas.—Entregado por don Argimiro Malde, 10.—Suma y sigue, 240 pesetas.

EL CORRESPONSAL

Gibaja.

ESCOLARES

Dieron fin los cursos en las escuelas nacionales, y con ellos vino el disfrute de las vacaciones.

Hemos de hacer unas pequeñas observaciones referentes a estos asuntos escolares, por lo que se refiere a este pueblo. Hemos observado que los locales destinados para escuelas son insuficientes para cobijar a tanto niño como a ellos acuden. Durante el curso terminado, en la escuela del centro del pueblo, que regenta don Fulgencio González, ha habido matriculados 76 niños, y en las escuela de niñas, que regenta doña María Ugalde, 56 niñas.

En la escuela, o, mejor dicho, en el local destinado para ello, pues es de nueva creación, en el barrio de Riancho, mixta, para niños y niñas, regentada por don José Lombo García, tiene matriculados 75. Durante todo el curso no han asistido todos a clase, pues es de notar que en el tiempo de las faenas del campo sus padres les dedican al cuido del ganado; pero sí hay asistencia, en su mayoría, en otra época del año.

Resumiendo: que es poco local el destinado a escuelas, y que un solo maestro no puede atender en la enseñanza a tantos niños. A quien corresponda poner remedio a estos defectos sacados con nuestra visita dedico estas líneas.

NOTICIAS SUELTAS

Por vacaciones, salió para Zamora nuestro culto maestro, y apreciable amigo, don José Lombo García.

—Para Bilbao (Dos Caminos) salió la veterana y culta maestra doña María Ugalde, para pasar la temporada al lado de sus familiares.

—Hemos saludado en esta al señor N. Reverte, hijo del conocido comerciante de Murcia don Pascual Reverte.

EL CORRESPONSAL

Galizano

LETRAS DE LUTO

Ayer, a las seis de la tarde, fué conducido a la última morada al niño Marcelino Pedraja Salvarrey, alumno de la Escuela nacional de este pueblo.

La conducción del cadáver del infortunado Marcelino al cementerio del lugar, fué una verdadera manifestación de duelo, siendo éste presidido por su tío don Marcelino Incera Ruiz y amistades íntimas del mismo.

Al entierro acudieron los niños de la Escuela nacional.

Nuestro sentido pésame a su familia.

Pechón.

UNA FIESTA

El día 3 tuvo lugar en la bonita playa de este pintoresco pueblo una fiesta en honor de la simpática señorita Isabel Díaz, la cual tuvo la amabilidad de obsequiar a sus amistades con motivo de su cumpleaños.

Entre los asistentes figuraban las simpáticas y distinguidas señoritas Bibiana Villanueva, Araceli Díaz, Sofía Villanueva, Piedad Díaz, Lidia Villanueva y María González, y el simpático joven Angel Díaz, que dedicó un elocuente brindis a la homenajeada y demás concurrentes.

A continuación se organizó un animado baile, amenizado por la magnífica vitrola de señorita Villanueva.

Santoña.

DEL AYUNTAMIENTO.—LOS ESTUDIANTES CHECOS

En la última sesión municipal fueron despachados diversos asuntos de trámite, y al final, el alcalde, don Bernardino Sancifrián, dió cuenta a la Corporación de la próxima llegada a esta villa de un grupo de estudiantes checoeslovacos.

Dijo el señor Sancifrián que estos veraneantes, que son quince muchachos y siete señoritas, llegarán hoy, sábado.

A estos juveniles huéspedes se les dispensará un afectuoso recibimiento.

LAS LISTAS ELECTORALES

A los efectos de las reclamaciones a que hubiere lugar, estarán expuestas las listas electorales en el Ayuntamiento durante los días 16 al 30 del actual. Estas listas son provisionales, y durante el referido plazo todo elector podrá reclamar contra cualquier error, aun cuando no le afecte personalmente.

VIAJES

Con objeto de pasar la temporada veraniega en Santoña, llegaron de Córdoba la señora doña Soledad Negrón de Azofra y sus hijos Angel, Luis y Clarita.

—Del mismo punto regresaron doña Generosa Fírvida de Azofra, con su hijo Mario, y la encantadora señorita Pilarín Fírvida.

EL CORRESPONSAL

Comillas.

DE RE OFICIAL

Por falta de número no ha podido celebrarse sesión ordinaria el día prefijado.

—Ha sido fijado en el tablón de anuncios un bando relativo a los canes, a los que se les restringe su omnímoda libertad, y así como aplaudimos el bando y creemos se llevará a rajatabla, esperamos no tener que censurar negligencias posibles.

—Nuestros lectores deben enterarse bien del alcance que tiene el bando que declara abierto el período de reclamaciones sobre omisiones y otros defectos de hecho o de derecho que pudiera haber en la confección de las listas del Censo electoral; tengan en cuenta que toda reclamación se debe hacer ante el secretario del Ayuntamiento, a quien se presentarán los justificantes necesarios, y de dicho señor recibirán el recibo correspondiente.

Dada la transcendencia que tiene el asunto que nos ocupa, insistimos una vez más en el cumplimiento de este derecho, pues, de lo contrario, traerá sus disgustos, y hacemos presente que las reclamaciones pueden atañer a uno mismo o pueden hacerse por tercera persona, y, por último, el plazo concedido abarca desde el 16 al 30, ambos inclusive, del mes actual.

—Guarda cama, aquejado de grave enfermedad, el portero-alguacil, don Emilio Cobo Iglesias. Tanto la Corporación como su digno alcalde, quien tal noticia nos da, se muestran pesimistas y condolidos, pues la acrisolada honradez del estimadísimo "Poli" tenía hipotecado el afecto y cariño de todos, y con todos anhelamos cordialmente desaparezca la gravedad y venga un presto y total restablecimiento.

VISITA DE INSPECCION

Las fuerzas del Cuerpo de Carabineros destacadas en esta, y mandadas por el bizarro oficial don Esteban Rovira Pacheco, a quien secunda, con celo y actividad, el sargento don Mariano Solana Allepuz, han pasado revista ante la autoridad del general-secretario del Cuerpo, don Miguel Garrote, quien encontró a las fuerzas en inmejorable estado de marcialidad y disciplina, tributando un cálido elogio al pundonoroso oficial señor Rovira, y haciendo presente su complacencia por el alto espíritu observador en sus subordinados.

Nos complacemos vivamente en destacar esta revista, que tanto honra a estos sufridos y beneméritos servidores de la patria.

EXOSICIONES ESCOLARES

Los días 11, 12 y 13, la Junta del Consejo local de Primera Enseñanza giró visita oficial a las escuelas nacionales, para admirar las exposiciones escolares, que los maestros, en cumplimiento de la ley, han preparado con la sencillez y elegancia que les caracteriza.

Los visitantes, según nos manifiestan, salieron altamente impresionados de los trabajos vistos y del grado cultural de los niños, tributando alabanzas a los mentores por su labor, a cuyos parabienes unimos nuestro cordial aplauso a los maestros, para quienes son nuestros más caros afectos, por su benemérita y patriótica labor.

UN RUEGO ATENDIDO

Accedemos gustosísimos al que nos hacen el digno presidente del Consejo local de Primera Enseñanza, quien, por nuestro conducto, invita, con gran interés, a las autoridades y fuerzas vivas, como igualmente a los padres y vecindario en general, para que con su presencia den realce y prestancia al acto solemne de la distribución de premios a los niños de las escuelas nacionales, que tendrá lugar el día 18 del actual, en el hermoso salón de sesiones del Ayuntamiento.

Dénse por citados los interesados.

MAL GOLPE

Caco, que en otras ocasiones se presentó insignificante ratero, llegó a casa de nuestro buen amigo, acreditado industrial, don Angel Viadero, caracterizado de elegante "gentleman", de finos modales, porte aristocrático y señor de magnífico auto y pujos de extranjero, y, finamente, dió el cambiazo al cambiar un auténtico pápiro de mil; pero se olvidó de que era abstemio, y pidió "anís"; pero al ver que era Asturiana, salió pitando con 60 machacantes; pero el amigo Viadero fué listo, y con una pareja de la Benemérita montó en un auto que, guiado por el gran Colo, salió tras el "súbdito griego", que por tal se hizo pasar el pobre Caco, y dió alcance al "angelito", en Llanes.

Cariacontecido, después del acceso de fingido histerismo de inocencia, cantó y restituyó y pagó daños y perjuicios al amigo Viadero, a quien felicitamos por el cobro de lo perdido; al digno

M.E.C.D. 2017

comandante del puesto de la Guardia civil, por su celo, actividad y éxito, y al justo juez de San Vicente, por la rectitud y prontitud en el esclarecimiento del hecho.

ANIMACION

Cuando estas notas vean la luz pública, ya bombas y voladores habrán abierto un paréntesis en la vida cotidiana de nuestro pueblo, anunciando el principio de las grandes ferias y fiestas del Santo Cristo del Amparo.

El mal tiempo que padecemos, y que retrasa las faenas agrícolas, no es óbice al entusiasmo reinante, y la afluencia de forasteros es mayor que en años anteriores.

El programa de festejos ya circula de mano en mano, y cada cual, según sus gustos y aficiones, se dispone a tomar correspondientes posiciones para solaz y esparcimeinto.

Nuestros lectores serán informados con detalle y verdad a medida que el tiempo feriado vaya desgranando los sendos festejos que nos tiene deparados. A divertirse, pues.

DE SOCIEDAD

En la tournée de novios, han llegado a esta, para admirar las bellezas naturales de Comillas, los señores de Lotti quienes han contemplado en la playa de Oyambre el monumento que la hidalguía comillana erigió para perpetuar la hazaña y pose de "El Pájaro Amarillo", conducido diestramente por el hermano de los visitantes.

—En casa de sus hermanos, señores Martín Aguilar, pasa temporada el amable joven Jesús.

—A disfrutar un bien ganado descanso, partió a la vera de su anciana madre la culta y prestigiosa maestra nacional doña Pompeya, a quien acompaña la agraciada joven Veneranda.

—Para en breve está anunciada una interesante excursión del Coto Nuevo de Candía (Bilbao).

EL CORRESPONSAL

Cabezón de la Sal.

SESION DEL AYUNTAMIENTO

Previo sorteo, son amortizadas las obligaciones números 133, 223, 234 y 158 del empréstito emitido para las obras de abastecimiento de aguas a esta villa.

Visto el escrito del representante del arbitrio sobre los vinos, pidiendo reposición al acuerdo de 1 del actual, se decide no haber lugar a la anulación del contrato ni a la reposición del acuerdo de referencia.

Se acuerda coadyuvar con la Administración en el recurso interpuesto por la Junta vecinal de Casar de Periedo, designando al primer teniente de alcalde, don Ramiro Gil, para que, en nombre del Ayuntamiento, formule los descargos consiguientes.

Que informe la Comisión de Obras en el escrito del presidente de la Junta de Ontoria manifestando que doña María García ha cerrado un paso en Sahoyo, impidiendo el de carros a la mies.

Aprobar el informe de la Comisión de Obras autorizando a don Angel de la Bodega para edificar una casa en la calle de Animas.

Pagar una cuenta a don Julián Ruiz.

Que se solicite de la Dirección general de Ferrocarriles autorice a don Luis Fernández Sáiz para establecer un servicio de automóviles de viajeros de Cabuérniga a Puentenansa, en atención al beneficio que reportaría a los pueblos del tránsito.

AL PUBLICO

Recibidas de la Jefatura provincial de Estadística las listas provisionales de electores de uno y otro sexo, de este término municipal, se hallan expuestas al público, en esta Secretaría municipal, durante los días 16 al 30, ambos inclusive, del corriente mes, en las horas hábiles de oficina.

Durante los quince días que dure la exhibición de las listas, todo elector podrá reclamar contra cualquier error de las mismas, en nombres y apellidos u omisión involuntaria, aunque no le afecte personalmente.

Las reclamaciones se presentarán, con las certificaciones oportunas, al secretario del Ayuntamiento, que dará recibo de las mismas.

NOTAS VARIAS

En la iglesia parroquial de Ucieda se celebró el enlace matrimonial de la simpática señorita Mercedes Gutiérrez González con el joven don Miguel Méndez Pereda, con residencia en Santander, siendo padrinos doña Remedios Gutiérrez y don Luis Méndez, hermanos de los contrayentes, firmando el acta, como testigos, don Pedro Serna y don Francisco de la Torre.

Terminada la ceremonia religiosa, a los invitados se les sirvió una opípara comida, saliendo los novios a recorrer varias poblaciones. Les deseamos muchas felicidades en su unión.

—Para pasar la temporada veraniega en esta, llegó la distinguida señora doña Rosalía García de Galvarriato, con sus bellas hijas María Luisa, Lola y Marita.

—Pasa unos días en esta villa la agraciada y simpática señorita de Treceño Carmina Velarde.

NOTA TRISTE

Después de penosa enfermedad, dejó de existir en Ontoria, a los 22 años, don Adrián González Sórdo, laborioso obrero, que gozaba del aprecio del vecindario.

Estaba casado desde hace poco tiempo, dejando a su esposa y padre muy agobiados económicamente, a causa de los excesivos gastos llevados a cabo durante su enfermedad

Descanse en paz, y reciban su esposa, doña Edelmira Sánchez; padre, don Jesús; hermanos, y demás familia, nuestra condolencia por tan irreparable pérdida.

EL CORRESPONSAL

Villanueva.

MALAS NOTICIAS

Malos vientos corren por este Ayuntamiento. Cualquiera creerá que esto es Jauja y que no existen 600 parados censados. Pues hay otro gran número que no ha dado conocimiento de su situación porque saben que no van a adelantar nada.

Esto se debe acabar, para bien de todos, pues si ahora no se puede atender las obligaciones del Ayuntamiento, ¿qué pasará el ejercicio próximo, en que los arbitrios queden reducidos a la nada, por falta de consumo?

Lo que ocurre con la carretera de Obregón a Parbayón, presupuesta, hace tiempo, debe ponerse en conocimiento de los diputados de la provincia, para que saquen el expediente de donde le tiene archivado un funcionario demasiado celoso, y se le dé el curso correspondiente.

También se habla de remedios heroicos, pero para llegar a ellos hay que dar antes conocimiento al pueblo y demostrar que se trabaja, y entonces es el momento de que, todos unidos, busquemos la salvación de esta situación, que si ahora es mala, pronto será peor.

SE CONSTRUYE UNA CARRETERA

Por fin, llegó la hora de la construcción de la carretera al barrio de San Juan, en Liaño. Después de tres meses de infructuosas gestiones para llevar a cabo uno de los dos proyectos que obraban en poder de la Junta, al fin hubo que abandonarlos y optar por un tercero, que se eligió entre la Junta y una Comisión de vecinos nombrada al efecto.

En junta extraordinaria celebrada el lunes, se aprobó su construcción y se nombró una Comisión para que efectúe el replanteo y poder dar trabajo a la gente parada de estos pueblos, aunque sea por pocos días.

También debe la Junta administrativa hacer un cuadro de honor con los nombres de los vecinos que han dado "facilidades enormes" para llegar a conseguir lo que la mayoría del pueblo deseaba.

UNA SUBASTA

El pasado domingo se celebró en Obregón la subasta para la construcción de dos lavaderos y un abrevadero.

De los pliegos presentados sólo uno tenía las condiciones que marca la ley para las subastas públicas, en vista de lo cual la Junta acordó, equivocadamente, no concedérselo a ninguno, pues se debió adjudicar la obra al pliego que reunía las condiciones necesarias y evitar estas pérdidas de tiempo, que a todos perjudica.

CARRAL

Astillero

DE SOCIEDAD

Además de las familias que se hallan veraneando en esta localidad, según oportunamente anunciamos, han llegado, con igual objeto, las siguientes:

Señora de Chelvy, con sus sobrinos la encantadora señorita Angelina, Eloy, Alfonso y Nené Mazariegos, y señores de Guereta, de Hornedo y de Leguina, a todos los que enviamos nuestra bienvenida.

—Nuestro estimado amigo y convecino don Lázaro Docampo Illán se ausenta por una larga temporada para El Escorial.

NECROLOGIA

Procedente de Barcelona, y en un auto-furgón, llegó a este pueblo, en la tarde del miércoles, el cadáver del malogrado joven Bernardo Lavín Gallo, fallecido en dicha ciudad.

Seguidamente se organizó la fúnebre comitiva, en la que figuraba numeroso público, y los restos mortales del finado fueron conducidos al cementerio de Guarnizo, donde recibieron cristiana sepultura en el panteón de familia.

A la madre del joven fallecido, y a toda su familia, en especial a los señores de Chelvy y tío don Cándido Lavín, enviamos el testimonio de nuestra condolencia por tan irreparable pérdida.

Descanse en paz el alma del finado.

LOP

Camargo

LA ROMERIA DEL CARMEN, EN REVILLA

Por la coincidencia de celebrarse este año en días consecutivos—sábado y domingo—estas renombradas fiestas, unas de las más concurridas de la provincia, se las piensa dar un extraordinario esplendor, que ha de alcanzar con la misma intensidad tanto a las fiestas del sábado, festividad de la Virgen del Carmen, Patrona del Valle, como a las que han de celebrarse el domingo, día de la tradicional romería. De esperar es que el tiempo mejore, pues se augura que este año la concurrencia de devotos y romeros sea superior a la de años anteriores.

DE SOCIEDAD

El opulento hombre de negocios don Manuel Abascal, procedente de Barcelona, ha llegado a su hermosa quinta "Cuba", donde se propone pasar el verano.

—También han llegado el culto abogado, y concejal del Ayuntamiento de Madrid, don Luis Zunzunegui, y su distinguida familia, que pasarán el verano en su quinta "Nere Basterak".

EL CORRESPONSAL

EL CANTABRICO
APARTADO 20.

Ampuero.

DEL MUNICIPIO

En la sesión celebrada por la Corporación municipal de esta villa, el pasado jueves, se tomaron los acuerdos siguientes:

Enterada la Corporación del informe que emite el arquitecto municipal, en la instancia del contratista de las obras de la Casa Consistorial, se acordó que no procede la expedición de obra ejecutada en la misma, por haber transcurrido con exceso el plazo para la terminación de citadas obras, hasta tanto que dicho contratista comunique haberse terminado éstas, para proceder a su recepción.

En vista de la atenta comunicación que dirige la directora de la escuela graduada de niñas, de esta villa, invitando a la Corporación a la exposición de trabajos ejecutados por las niñas durante el curso, se acuerda por unanimidad designar una Comisión, integrada por el alcalde y concejales señores Aguilera y García, para que la visiten, pudiendo asistir igualmente los concejales que lo deseen, y dar las gracias a referida directora por su atención hacia el Ayuntamiento.

Se acuerda nombrar en Comisión a los concejales señores Lombera, Sanz, García y Angulo, para que se informen en los barrios, oigan y comprueben las denuncias que les formulen los vecinos sobre cerramientos arbitrarios que perjudiquen el tránsito, como asimismo desviación de las aguas y cuanto afecte a los intereses generales del vecindario, dando cuenta a la Corporación, para adoptar la resolución que proceda.

EL CORRESPONSAL

RETRATOS niños de 1.ª Comunión: Fotografía **BENJAMIN.** SAN FRANCISCO, 23, PLANTA BAJA

Movimiento republicano.

Partido Socialista Obrero.

JUVENTUD DE SANTANDER

EXCURSION A PARAYAS.—El próximo día 24 se celebrará una excursión de confraternidad a la pintoresca sierra de Parayas.

El viaje de ida y vuelta se hará por mar. Oportunamente se darán detalles complementarios.

Inscripciones, en Secretaría, de siete a nueve.

AGRUPACION DE LOS CORRALES

Se convoca a todos los afiliados a esta Agrupación a asamblea general ordinaria, con arreglo al artículo 13 del reglamento, para mañana, domingo, a las tres de la tarde, recomendando la asistencia, considerando importantes los asuntos de la orden del día.

AGRUPACION DEL VALLE DE CAMARGO

Se convoca a los afiliados a junta general ordinaria para el lunes, a las ocho de la noche en primera convocatoria y a las ocho y media en segunda, en su domicilio social (avenida de la República, Casa del Pueblo), rogándose la más puntual asistencia.

Partido Republicano Democrático Federal de Alianza de Izquierdas.

La Comisión organizadora del mitin monstruo que se celebrará mañana, domingo, en la plaza de toros de Santander, a las diez de la mañana, pone en conocimiento del público que las puertas de la plaza se abrirán dos horas antes.

Para facilitar al público la adquisición de localidades, por suscripción popular, se han autorizado para expedirlas, a los establecimientos siguientes: "La Carmencita"; San Roque, 5; Vicente Solórzano, Méndez Núñez; Sota, calle Alta, y "El Congreso", Becedo, y en nuestro domicilio social (Peña Herbosa, 11, bajo), todos los días, de diez de la mañana a diez de la noche. Los encargos de la provincia pueden hacerse hasta el jueves.

Al mismo tiempo advertimos al público que con motivo de haberse extraviado un talonario de localidades, del tendido número 3, quinta fila, desde el número 10 al 92 quedan anulados.

BOLSAS

DE MADRID	Día 14	Día 13
Tesoro 5 ½ por 100	100 50	100 50
Interior F	62 90	62 85
— E	62 90	62 90
— D	63 00	62 95
— C	63 75	63 35
— B	63 75	63 35
— A	63 75	63 35
— G y H	62 25	62 25
Amortizable 1928-8 por 100	66 50	66 50
— — 4 por 100	77 75	77 50
— — 4,50 por 100	81 75	81 75
— 1920 F	00 00	00 00
— — E	86 50	00 00
— — D	86 50	00 00
— — C	86 50	86 50
— — B	86 50	00 00
— — A	86 50	00 00
— 1917	81 50	81 25
— 1926 5 por 100 libre	92 50	92 50
— 1927 (con impuesto)	78 50	78 50
— — (sin impuesto)	92 75	92 75
— 1929	91 50	91 75
Bonos oro de Tesorería 6 %	194 00	196 00
Deuda Ferroviaria 4 ½ %	00 00	00 00
— — 5 por 100	87 75	87 50
Hidrográfica del Ebro 6 %	00 00	00 00
CEDULAS		
Banco Hipotecario 4 por 100	82 00	82 00
— — 5 por 100	88 00	88 00
— — 5 ½ %	96 75	96 50
— — 6 por 100	102 25	102 25
Banco de Crédito Local 6 %	76 50	76 75
— 5 ½ por 100	00 00	00 00
— 5 % (interprovinciales)	70 50	00 00
ACCIONES		
Banco de España	510 00	514 00
— Hispano Americano	000 00	000 00
— Español de Crédito	000 00	210 00
— Central	78 00	00 00
Tabacos	000 00	178 00
Duro-Felguera	51 50	00 00
Azucarera	44 25	44 00
Telefónica (preferentes)	101 90	101 90
Norte	250 00	246 50
Alicante	152 00	151 00
Monopolio de Petróleos	102 50	103 00
Petrolillos	28 50	28 50
Hidroeléctrica Española	142 00	000 00
Alberches	00 00	00 00
Explosivos	601 00	600 00
Chades	000 00	407 50
OBLIGACIONES		
Azucarera, sin estampillar	00 00	00 00
Alicante 1.ª	200 00	201 00
Norte 1.ª	00 00	00 00
Asturias 1.ª	00 00	00 00
Norte 6 por 100	00 00	86 75
Asturiana de Minas 1919	00 00	00 00
— — 1920	00 00	00 00
— — 1926	00 00	00 00
— — 1929	00 00	00 00
Ponferrada 6 por 100	00 00	00 00
Fábrica de Mieres	00 00	00 00
Telefónicas 5 ½	90 50	90 50
Francos (París), máximo	48 90	48 85
— , mínimo	00 00	00 00
Libras, máximo	44 25	44 20
— , mínimo	00 00	00 00
Dollars, máximo	12 46	12 45
— , mínimo	00 00	00 00
Marcos, máximo	2 97	2 97
— , mínimo	00 00	00 00
Liras, máximo	63 60	63 75
— , mínimo	00 00	00 00
Francos suizos, máximo	242 80	242 50
— , mínimo	000 00	000 00
Francos belgas, máximo	173 10	173 00
— , mínimo	000 00	000 00

DE BARCELONA	Día 14	Día 15
Interior (partida)	62 80	62 75
Amortizable 1920 (partida)	86 75	86 50
— 1917 —	81 75	81 85
— 1926 —	00 00	92 50
— 1927 (con impuesto)	78 70	78 75
— — (sin impuesto)	92 65	92 80
— 1929	00 00	00 00
ACCIONES		
Norte	50 20	49 55
Alicante	81 30	80 60
Andaluces	16 00	00 00
Explosivos	121 25	120 50
Chades	414 00	410 00
Petrolillos	5 75	5 75
Telefónicas (preferentes)	101 65	101 65
OBLIGACIONES		
Norte, primera	52 50	52 75
— 6 por 100	86 00	86 25
Asturias, primera	48 50	00 00
Valencianas Norte, 5 ½	84 00	84 25
Villalbas	00 00	00 00
Almansas	00 00	60 00
Huescas	00 00	00 00
Arizas	68 50	68 50
Alsasuas	67 75	67 50
Alicantes, primera	41 85	42 00
— E, 4 ½ por 100	65 00	65 00
— F, 5 por 100	67 25	67 25
— H, 5 ½ por 100	69 75	69 50
— 6 por 100	78 25	78 00
Badajoz	00 00	00 00
Andaluces, 1.ª, 3 por 100 fijo	17 00	00 00
— 6 por 100	00 00	00 00
— 4 ½ % (Bobadillas)	00 00	00 00
Trasatlánticas, 5 ½ por 100	00 00	00 00
— 6 %, 1920	00 00	00 00
— 6 %, 1922	00 00	00 00
— 6 %, 1926	00 00	00 00
Surias, 7 por 100	93 50	94 50
— 6 por 100 (Bonos)	00 00	00 00

DE BILBAO	Día 15
ACCIONES	
Banco de Bilbao	1.090
Banco de Vizcaya	»
Banco de España	»
F.-C. Santander-Bilbao	»
F.-C. de La Robla	»
F.-C. Vascongados	»
Electra de Viesgo (V)	»
Hidroeléctrica Española (V)	141
Hidroeléctrica Ibérica (V)	580
Minas del Rif (N)	»
Comp.ª de Seguros «La Aurora»	»
Marítima del Nervión	486
Naviera Sota y Aznar	»
Altos Hornos de Vizcaya	»
Compañía Vasconia	»
Siderúrgica Mediterráneo	»
Duro Felguera	»
Telefónicas (P)	»
» (O)	»
Unión Resinera Española	18
Unión Esp.ª de Explosivos	600
Papelera Española	»
OBLIGACIONES	
F.-C. Santander-Bilbao, 4 %	»
Id. id. 5 %	»
Electra de Viesgo, 5 % 1916	81
Hidroeléctrica Ibérica, 5 %, 1928	80
Id. 5 %	»
Hidroeléctrica Espñ.ª, 5 %, 1919	»
Id. 5 %	»
Altos Hornos Vizcaya, 5 % libre	»
Id. 6 por 100	»
Unión Resinera Española, 6 %	»
Irala-Barri 5 %	»
Constructora Naval, 5 y 1/2 %	»

SECCION DE ANUNCIOS CORTOS POR PALABRAS

¡AVISO AL PUBLICO.— Muebles nuevos, L. Martínez Más barato, nadie. Para evitar dudas, consulten precios Juan de Herrera. 4.

VENDO casa, con terreno, en Primero de Mayo (Peñacastillo). Informes, maestro nacional de Nueva Montaña.

OCASION.—Camioneta, 10 HP., con cabina y plataforma, toda prueba. Informarán, Garaje Loriente.

CASA DOVIS, Peluquería de señoras. — Ex oficialas de la Casa Calvillo. Permanente desde diez pesetas, garantizada por un año. Marcel. Manicura. Tintes. Masaje. Segismundo Moret, 2, pral. (Esquina a Becedo.) Teléfono 3761. Santander.

ENCUADERNACION Hijos de González. San José, 11, Santander.

LA CASA FUENTE vende, muy barato, loza, cristal, hules, alfombras, cuadros, espejos, aparatos de luz y artículos para regalo. Puerta la Sierra, frente al curtido.

ESPERANZA GOMEZ, profesora en partos. Hospedaje embarazadas. Consulta diaria. Santa Clara, 7, cuarto, Santander.

PASTILLAS "BONALD", cloro-boro-sódicas, mentol y cocaina: boca, garganta, toses. Preventivas de la gripe. De venta: droguería Pérez del Molino y farmacias.

SE VENDE un motor, de corriente continua, a 300 V., 1 HP., en buen uso. Informarán, cuesta de la Atalaya, 36.

ALQUILO pisos, soleados, precios económicos, nueva construcción, cerca de Cuatro Caminos. Informarán, Virgilio Carro, Isabel II, número 4, Santander.

TRANSFIERO LOS DERECHOS primer piso izquierda, número 6, del Barrio Obrero. Informes, en el mismo.

SE VENDE "Citroen", B-14, dos plazas, y chasis "Citroen". Referencias de venta, Leoncio Fernández, en Sarón.

¡SEÑORAS!... ¡SEÑORITAS!... Confíe la Ondulación Permanente a esta Casa, segura de no quemársele el pelo ni molestar. Aparatos modernos construcción científica. Personal especializado. Peluquería Señoras Julia Martínez, Peso, 17, primero. Teléfono 2455.

SE ALQUILAN dos pisos, en Perines, número 23. Tienda de comestibles se vende, en Cazoña. Informes: plaza de la Esperanza, 7, tienda.

NAVE DE 400 METROS cuadrados, con oficinas, muy cerca de la nueva Aduana, se alquila. Informa, Publicidad Rivero Torres, Daoiz y Velarde, 23, primero.

EN PRIMER PISO, sol todo el día, se alquilan habitaciones amuebladas. Informarán, Viñas, número 5, primero izquierda.

ORGANILLOS y pianolas para baile. — Los mejores instrumentos garantizados de la acreditada marca alemana "Mundial". Precios ventajosísimos al contado y plazos. Pida catálogo a Casa Viena-Muebles, Oviedo.

VERANEANTES.—Se alquilan, en Pedreña, para veranear, dos casas sin amueblar, y tres, amuebladas. Para informes, dirigirse a don Salustiano Higuera, en dicho pueblo.

MOTORES ELECTRICOS.— Reparamos, bobinamos toda clase de aparatos eléctricos. Presupuestos gratis a solicitud. Mesones, J. de Alvear, 3. Teléfono 3794.

VISITACION F. TOLOSA, profesora en partos. Masajista. Hospedaje para embarazadas. Florida, 7, cuarto.

MAQUINAS DE ESCRIBIR Reparaciones, alquiler, lecciones de mecanografía, taquigrafía, ortografía y escritos de toda clase de documentos, a domicilio. Blanca, 6. Teléfono 3599.

PROPIETARIOS. — La Sección Administración de fincas de la Cámara de la Propiedad se encargará, en condiciones ventajosas, de administrar vuestras casas.

SE ALQUILA piso, amueblado, propio temporada de verano, económico. Informarán, San Martín, 15, primero izquierda.

ALQUILO en sitio céntrico habitaciones amuebladas, con o sin asistencia. Precio económico. Informes, en esta Administración.

SE ALQUILA quiosco, sitio muy concurrido, renta módica. Informa, Admón.

SE VENDEN manubrios, y se alquilan, marca "Casali". Informes: Bar Rojo, cuesta del Hospital.

COMERCIO PRACTICO. (Preparación pocos meses.) Contabilidad. Cálculos mercantiles. Inglés. Francés. Taquigrafía. Mecanografía. Preparación exámenes septiembre. Ingreso. Bancos. Clase especial para señoritas. Precios módicos. Tableros, 4, tercero.

TRASPASO negocio, buen sitio, por poco dinero. Informes, en esta Admón.

VENDO báscula, barata, para pesar ganado en vivo, en buen uso. Informes, en el Ayuntamiento de Reocín.

SE VENDE un "Dion-Bouton", de 27 plazas, en buen estado, bien calzado, o se cambia por uno de 16 plazas. Para verlo y tratar, Firvida, Santoña.

SE ALQUILA casa, amueblada, en Valle de Toranzo, próxima Balnearios Puente Viesgo y Ontaneda, Servicio autobuses. Burgos, 22, primero. Teléfono 1003.

SE VENDE caja registradora, "Nacional", seminueva. Informes: Cafés "El Aguila", Atarazanas, 5.

CASA particular, bien soleada, con teléfono, cuarto baño, alquila dos gabinetes, con pensión y sin ella. Calle Burgos, 34, primero.

HALLAZGO perro de caza, "setter", blanco, orejas color chocolate. Casa del Centro, Maliaño.

PARA LA TEMPORADA de verano, se alquilan muebles nuevos, económicos. Informarán, Casa Maté, mueblería, alameda primera.

SE VENDE un vaporcito de pesca. Informarán en esta Administración.

VENDO piso segundo, Ruamayor, 5, da al mar; reformado todo, cuarto baño, siete dormitorios, comedor, llave mano. Enseña portera.

PALAZUELOS. Nuevo taller reparaciones eléctricas. Especializamos devanados, diseños, cambios voltaje, velocidad, fases frecuencia. Garantía y economía. Menéndez Luarca (Alta), 24.

GANGA.—Se traspasa, por no poderlo atender su dueño, puesto de pan y frutas, en calle céntrica, con una peseta de gastos al día y doce de utilidades, y un almacén o vivienda, rentando 20 pesetas mes. Informará, por carta, A. R., Administración.

SE DESEA bicicleta señorita, usada. Informarán, Admón.

PERDIDA maleta, contiene ropa caballero, carretera entre Bilbao y Laredo. Se gratificará a quien entregue, Blanca, 9, segundo. Santander.

NECESITO buena oficiala chalequera. Santa Lucía, número 17, mansarda.

VERANEANTES. — Se alquila un piso, cerca playa, amueblado, cinco camas, en 1.000 pesetas. Informes: Pérez Galdós, número 3. Josefa Bedia.

SE VENDE, en Esponzués, Ayuntamiento Corvera, casa labranza con diez carros huerta, en 1.500 pesetas. Informes: Eugenio Gutiérrez, 14, segundo. Santander.

POR 3.500 PESETAS, úrgeme traspasar tienda de comestibles. Tratar: Burgos, 22, primero, oficina. Teléfono 1003

SE VENDEN dos magníficos burros garañones, de cuatro y siete años, propiedad de la Sociedad del puesto-parada de Villacantid. Para tratar: presidente de la citada Sociedad don Tomás Aparicio.

SE VENDE o arrienda casa veraneantes, inmejorables condiciones, todo confort, a siete kilómetros de Reinosa: Espinilla. Informarán, don Tomás Cuadrillero (practicante). plaza Mayor, número 34, Reinosa.

AGENCIA ALONSO.—Gestiona asuntos en oficina Santander y Madrid. Confecciona documentos. Obtiene certificados oficiales, etc. Copias a máquina. Plaza Vieja, 8, segundo. Horas: diez a una y cuatro a siete.

AUTOPIANO, pianola eléctrica, manubrio Casali, máquina cine grande, "Ernemann": cuatro preciosidades a medio precio y facilidades. Ruamayor, 17, bajo (afinadores).

SEÑORA sola alquila un gabinete, amueblado, a señora o matrimonio, sin hijos, con derecho a cocina. Informa Administración.

SE NECESITAN empleados y taquimecanógrafa para oficina, en Burgos, preferible sabiendo idiomas. Ofertas, indicando condiciones personales, aptitudes, referencias y pretensiones, al apartado de Correos número 33, Logroño.

VERANEANTES.— Familia honorable alquila durante verano hermosas habitaciones, amuebladas, con derecho a cocina. Gibaja, 4, segundo derecha.

SE NECESITA una portera. Informarán, Pablo Iglesias, 1, tienda.

DESEO representante relacionado con papelerías y estancos para Casa editora de tarjetas postales. Diríjanse, con referencias, a don Francisco Pérez Linares, Círculo Mercantil, Madrid.

CARPINTEROS Y EBANISTAS Tableros contrachapeados, maderas de la Guinea española. Maté, alameda primera. Teléfono 3794.

SE NECESITA una cocinera para hotel, dos criadas para todo y dos camareras. Informes: General Espartero, 10, oficina.

ARRIENDASE piso nuevo céntrico, gas, electricidad, baño, ducha, gallinero, Santa Clara, confitería.

PERDIDA de unos lentes, en la primera playa. Gratificaré devolución, almacén de vinos López Alonso.

OCASION. — Vendo máquina coser, "Singer", bobina central; mesa billar, sillería palisandro, medallón; mesas, sillas, armarios luna, varios muebles. Cubo, 7.

TODO EL QUE DESEE comprar y vender casas, pisos, caseríos, tiendas, negocios de Santander y fuera, Burgos, 22, primero. Teléfono 1003.

VENDO pisos, económicos. Informarán, San Francisco, Relojería Sanjuán, Julkin.

TRASPASO carbonería, en buenas condiciones, por ausencia. Tratar: Burgos, 22, primero. Teléfono 1003. Santander.

SE VENDE gabinete seminuevo. Informes: San Fernando, número 10, casas de Valderrama, quinto derecha.

SE GRATIFICARA a persona que entregue Pensión Noriega, Santa Clara, 3, cadena y medalla esmaltada, iniciales S. V. G.

SE PRECISAN doncella y cocinera. Pasadizo de Perines, número 6, "Villa Santiago".

MUDANZAS y transportes económicos. Respondo de roturas. Daniel Ramos, Vargas, 19. Teléfono 1193.

¡¡¡AUTOMOVILISTAS!!!—Empieza el caluroso verano. Usted debe comprar, reparar o limpiar su radiador. En esta especialidad no es posible que nadie le sirva tan a la perfección, tan económico y con tanta rapidez como la Casa Mosterín. Nuestras máquinas modernas y nuestra instalación perfecta nos permiten competir y superar a todos los talleres de España e importaciones extranjeras. Mosterín, ex maestro des Maisons Rouget & Trichet, Lope de Vega, 15. Teléfono 2348.

PRESERVATIVOS
"La Discreta". Salud, 6, Madrid
Catálogo gratis sin enviar sello.

M.E.C.D. 2017

SANSON

EL MEJOR APERITIVO Y EL MEJOR DIGESTIVO

Representante exclusivo: DON GREGORIO CISNEROS MORO

Floranes, VILLA CISNEROS. Tel. 10-62

Nadie puede creer que mi madre tenga 45 años

NINGUNA ARRUGA

--y su cutis está ahora tan suave y fresco como el mío -- dice:

MISS EUROPA 1931

Las mujeres de nuestros días no están jamás obligadas a parecer viejas. Un producto asombroso, llamado Biocel, extraído de animales jóvenes, restituye la juventud a la piel. Durante las experiencias de alimentación de la piel, realizadas por el profesor doctor Stejskal, de la Universidad de Viena, las arrugas han desaparecido por completo (véase el informe completo en la Revista Médica de Viena). Este notable Biocel está contenido en la Crema Tokalon, alimento del cutis, color rosa. Empleándola, una piel aviejada y marchita puede rejuvenecer fácilmente; las arrugas desaparecen y los músculos relajados de la cara se tonifican y aprietan.

La señora de Juilla, de cuarenta y cinco años de edad, la encantadora madre de Juanita Juilla, la Reina de Belleza de Europa para 1931, declara: "Me toman a menudo por la hermana y no por la madre de mi hija. Me conservo joven, haciendo uso, sencillamente, de la Crema Tokalon, Color Rosa, todas las noches, antes de acostarme. Esa crema es la que me da este aspecto de frescor y de juventud que me quita diez años de encima."

Emplee la Crema Tokalon, alimento del cutis, color rosa, por la noche, al acostarse. Procura a la piel, que alimenta durante el sueño, el Biocel, que restituye la juventud. Emplee por la mañana crema Tokalon, color blanco, para blanquear, suavizar y embellecer su cutis.

Calefacción Central AURRERA

Marca de fábrica PAJARITA

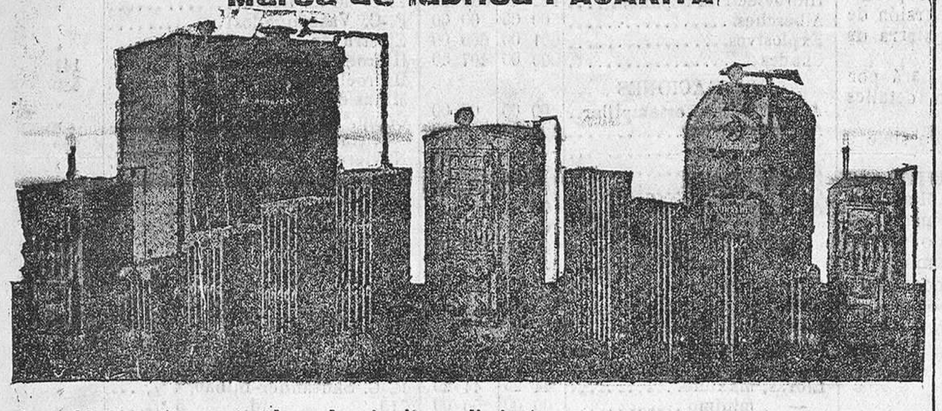

Las calderas mejor construidas y de más alto rendimiento.
Los radiadores más estéticos y eficaces.
SON TAN BUENOS COMO LOS MEJORES EXTRANJEROS Y MUCHO MAS ECONOMICOS
PROTEGED LA INDUSTRIA NACIONAL
FABRICA DE CALDERAS, RADIADORES Y ACCESORIOS

Sociedad Anónima AURRERA — BILBAO

Se desea representante activo y bien relacionado con Casas instaladoras en esa provincia.

MARTINEZ LACUESTA

HARO (RIOJA)

Casa fundada en 1895. Excelentes vinos de Rioja. Depositario en Santander: Juan José Munguía (sucesor de Mijancos), Antonio López, 18. Teléf. 2330.

SUCURSAL DE MADRID, CARMEN 18

Compañía Trasatlántica Española

VAPORES CORREOS

Línea a Cuba y Méjico

Próximas salidas de Santander (salvo contingencias)
Vapor HABANA, el día 22 de julio.
Vapor CRISTOBAL COLON, el día 25 de agosto.
Admitiendo pasajeros de todas clases y carga con destino a HABANA y VERACRUZ. Estos buques disponen de camarotes de cuatro literas y comedores para emigrantes.
PRECIO DEL PASAJE EN TERCERA CLASE ORDINARIA
Para Habana, Ptas. 535, más 25'50 de impuestos; total, 560'50.
Para Veracruz.— 585, más 13'50 — ; — 598'50.

Línea del Mediterráneo a Puerto Rico, Venezuela y Colombia

El día 20 de julio saldrá de Barcelona el vapor

MAGALLANES

admitiendo pasajeros de todas clases y carga, con destino a San Juan de Puerto Rico, La Guayra, Puerto Cabello, Curaçao, Puerto Colombia y Cristóbal.

Para más informes y condiciones, dirigirse a sus agentes en Santander: SEÑORES HIJO DE ANGEL PEREZ Y COMPAÑIA, paseo de Pereda, 36; teléfono 2363.—Dirección telegráfica y telefónica: GELPEREZ.

A Vd. le interesa...

no lo dude, alguno de los mil artículos de viaje de esta casa. Nada perderá por visitar nuestras exposiciones abiertas día y noche; el sitio es céntrico, y en ellas encontrará siempre lo mejor, lo más elegante y lo más moderno.

G. RODRIGUEZ PRIETO

El especialista de las industrias del cuero.

PUERTA LA SIERRA, 1.—SANTANDER

MAGNESIA SPELLEGRINO

ES EL MEJOR DE LOS PURGANTES

porqué es agradable económico y eficaz

Purga
Refresca
Desinfecta

Se vende en forma calcinada con o sin anís en frascos y en cajitas de una toma.

NETTOSOL

TESORO DEL VESTUARIO

Limpia y deja como nuevo, instantáneamente:

VESTIDOS, SOMBREROS, GUANTES, CORBATAS, MUEBLES, etc.

Hace desaparecer manchas de

GRASA, VELA, MANTEQUILLA, PINTURA, BARNIZ, etc.

De venta en Santander:

PEREZ DEL MOLINO Y PRINCIPALES DROGUERIAS Y BAZARES

TODO EL QUE SE DEDICA AL COMERCIO DEBE TENER SIEMPRE PRESENTE EL ANTIGUO AFORISMO: "QUIEN NO SE ANUNCIA, NO VENDE"

Usted conseguirá tomar un buen café comprando el de la marca

CAFES EL DROMEDARIO

SANTANDER

ANTONIO FERNANDEZ & COMP.ª

Importadores de azúcares, cacaos, cafés, canelas.

Venta al detall: Principales tiendas de ultramarinos.—Estuches de un kg., 1/2 kg. y 1/4 kg., y bolsas de 1.000, 500, 250 y 100 gramos, todo precintado.

Petra Cancela

PROFESORA EN PARTOS
HOSPEDAJE EMBARAZADAS
Atarazanas, 13, 1.º Teléf. 30.75.

OPOSICIONES A DELEGADOS, INSPECTORES Y AUXILIARES DE TRABAJO

Numerosas plazas con sueldo, desde cuatro mil a doce mil ptas

Escriba sin compromiso a **OFICINA TÉCNICA MODERNA, Castelló, 12, MADRID,** y le remitiremos informes sobre estas oposiciones, libros y procedimiento para la preparación; obtendremos y presentaremos su documentación pagando derechos examen.

No se precisa título; edad, más de 21 años. Termina el plazo el 31 del mes actual.

Uu buen peinado es señal de distinción

FIJADOR CESARAUGUSTA

mantendrá su peinado fijo y brillante

Sobre para un cuarto de litro, 1 pta.

Venta: Pérez del Molino, Droguerías y Perfumerías

Fábrica: Perfumería FARO. - ZARAGOZA

SE DESEAN CONCESIONARIOS

generales y agentes para la venta de un producto de mucha salida, situación agradable y única. No hacen falta conocimientos especiales. Dirigirse: Apartado 13, SAN SEBASTIAN.

Use usted máquina eléctrica SINGER o motor eléctrico SINGER

Aprenda a cortar con nuestros patrones SINGER

PARA USO DOMÉSTICO: Con accesorios los más útiles y perfectos para producir toda forma de costura.

PARA INDUSTRIAS: La colección más completa de máquinas especiales para cada una de las operaciones de costura.

ESTABLECIMIENTOS SINGER EN TODO EL MUNDO.

Aparatos LUZSINGER

SANTANDER: Wad-Ras, 1, y Amós de Escalante, 6.

Cursos gratuitos de costura, corte y bordado en todas nuestras Tiendas.

AGUAS MINERALES NATURALES PURGANTES DEPURATIVAS.

"LA FAVORITA" CARABAÑA "LA FAVORITA"

PROPIETARIOS: HIJOS DE R. J. CHÁVARRI. ANTONIO MAURA, 12. MADRID

JABON SALES DE CARABAÑA: PASTILLA 1,25 Y 0,80 PESETAS

COMPAÑIA DE VAPORES NEPTUN, de Bremen

Servicio regular bimensual de vapores entre BREMEN, AMBERES, SANTANDER y viceversa.

Admite carga para dichos puertos, así como para todos los países del Norte de Europa, América del Norte, América del Sur, Africa, Australia, Asia, los puertos del Mediterráneo, etc. con conocimiento directo.

Para más informes, dirigirse á

HOPPE Y COMPANIA

Paseo de Pereda, 9-2 SANTANDER

EL DINERO INVERTIDO EN PUBLICIDAD ES EL QUE PRODUCE MAYOR RENDIMIENTO

CASA ALZOLA

BLANCA, 11

Optica : Completo surtido en cristales y gafas : Gemelos de teatro y campo de las acreditadas marcas Zeiss, Busch y Solgiander y otras : Colecciones completas de gemelos prismáticos Zeiss : Aparatos Cine Kodak, Pathé Baby y demás máquinas fotográficas.

Adelfa Pila

PROFESORA EN PARTOS

Hospedaje embarazadas. Ultimos adelantos. Concordia, 19. Teléfono 22-54

LAS SALES KOCH

curan enfermedades de orina sin sondar ni operar. 7 ptas. Folleto gratis. Ap. 6.018, Madrid. Venta: Farmacia P. del Molino

---

SEÑORAS El flujo blanco y enfermedades de la matriz se curan con las irrigaciones del **Dr. VALLEY**

Usadlas por higiene y para evitar contagios

RADIO EXCLUSIVA

De primera marca mundial, Americana, de aparatos de radiotelefonía, concederemos exclusiva de venta en Santander (capital y pueblos importantes), a firmas solventes e introducidas en el ramo.

Dirigirse, con toda clase de referencias, a

SOBRINOS DE R. PRADO, S. L.

BALMES, 129 BIS :-: BARCELONA

LA PUBLICIDAD, PERMANENTE O PERIODICA, ES SIEMPRE DE RESULTADOS OPIMOS PARA EL ANUNCIANTE

M.E.C.D. 2017