EL CANTÁBRICO

DIARIO DE LA MAÑANA

Santander Año XXXV - Número 12.583 | Fundado por Don José Estrañi | Viernes, 30 de agosto de 1929

HISPANOAMERICANISMO

LA INSTITUCION LIBRE DE ENSEÑANZA, DE MEJICO

El viejo solar ibero, creador de pueblos y de civilizaciones, ha venido viviendo un poco distanciado de las naciones a quienes dió vida. Con gran frecuencia se han levantado voces aisladas reclamando una mayor comprensión del problema y proponiendo soluciones que se inspiraban siempre en la convicción de que la cultura podía ser la que consiguiera ese acercamiento espiritual, superior siempre a todo otro acercamiento derivado de los intereses materiales.

Un grupo selecto de españoles residentes en la República de Portes Gil ha tenido el acierto de, sacudiendo la pereza, constituir un Comité iniciador de los trabajos conducentes a organizar un gran Plantel educativo que adapte sus enseñanzas a las trayectorias históricas de la madre patria y sus hijas. Que en algunos de los programas de estudios de las más importantes escuelas de la capital de aquella nación, en lo que se refiere a Historia Universal, para nada figurase el nombre de España, y en otros, los árabes, España, Lepanto, el descubrimiento de América, etcétera, etc., no se les concediera apenas valor, tenía forzosamente que herir en lo más íntimo de su alma a todos aquellos que, aun persuadidos de que el sano y verdadero patriotismo no ha de fundarse en el odio a los pueblos extraños, sino en la mutua comprensión que conduce al amor entre los individuos, cualquiera que sea su nacionalidad y sus creencias, para trabajar en beneficio de la Humanidad, aspirasen a que la nación donde vieron la luz ocupase en el concierto del mundo el lugar que por derecho le correspondía.

Convencidos de que los adelantos en materia de educación en España se deben a la obra que fundara el insigne don Francisco Giner, han querido denominar la proyectada con el mismo título que lleva la del sabio maestro español. A la memoria del señor Giner dedican la exposición y desarrollo del plan pedagógico, que nosotros hemos leído con gran emoción, y que quisiéramos poder comentar con el mayor acierto.

En primer lugar, la Institución Libre de Enseñanza y Residencia de Estudiantes se va a construir en un terreno que mide sesenta mil metros cuadrados de superficie, estando dotado el edificio de cuanto constituye la última palabra de la Pedagogía. El profesorado deberá constituirlo un determinado número de maestros mejicanos y españoles, por partes iguales, elegidos aquéllos por la Universidad de Méjico y éstos por la Central de Madrid.

Desde las escuelas maternales hasta la enseñanza superior, con sus derivados y complementarias, elemental, primaria, preparatoria, comercio, Magisterio, Artes y Oficios, de adultos, cursos para extranjeros, intercambio escolar e intelectual, etc., etc., todo ha sido previsto en este plan, admirable por todos conceptos, que llegará a hacer del Centro proyectado, como es aspiración de sus iniciadores, "la fragua de una nueva generación que algún día se llamará orgullosa la generación 1930, al igual que es orgullo de España su generación del 98".

Consuela y fortifica el espíritu la lectura de la Memoria que comentamos. El "Al niño debemos nuestro mayor respeto", de Juvenal, es el lema que preside el plan de enseñanza de la I. L. E. mejicana. Preparar al niño, despertando la curiosidad infantil, el deseo de averiguar el por qué y el cómo de las cosas; desterrar el tormento que supone toda educación encasillada, hermética y rutinaria; estudiar cada uno de los que frecuenten este centro de cultura, para poderles dar una dirección adecuada a sus aptitudes; establecer entre alumnos y maestros una absoluta compenetración espiritual, vigilando su desarrollo físico y psicológico, forzosamente ha de plasmar en el "Hacer hombres aptos, hombres dignos, de amplio espíritu, de alma abierta a todo lo digno y noble, sin prejuicios ni odios, de gran tolerancia; hombres hermanos, hombres que perdonen y olviden agravios, hombres y nada más que hombres", que tanta gloria pueden dar a la sociedad que tenga la dicha de poseerlos.

Y si nos detenemos en el plan de estudios de la Segunda enseñanza superior, en seguida notamos las mismas acertadas orientaciones. La cultura que el alumno debe adquirir no será archivo de conocimientos, sino predisposición de sus facultades intelectuales para la investigación. Nada de contentarse, en la enseñanza comercial, con que el muchacho aprenda solamente contabilidad, taquigrafía, mecanografía e idiomas. La I. L. E. se aparta del trillado camino, disponiéndose a suministrar a los jóvenes que en ella cursen la carrera de Comercio los conocimientos necesarios para poder emprender con garantías de acierto actividades mercantiles, siendo unas veces promotores o iniciadores de negocios e industrias, y otras, inteligentes colaboradores.

Completan la labor educacional de la I. L. E. la colaboración universitaria, los cursos para extranjeros, que fomenten el interés despertado por conocer y ahondar en la cultura hispana; el intercambio escolar, que permitiría la selección de grupos de estudiantes, que pasarían a seguir sus estudios a Madrid, a Sevilla (en el Colegio Mayor H. A.) y a la América española; el internado escolar, residencia de estudiantes, escuela de emigrantes, etc., etc., que describiremos en un próximo trabajo.

El de hoy queremos terminarle con opinión tan autorizada como la del secretario de Educación de Méjico al responder a la siguiente pregunta que nuestros compatriotas le hicieran: "¿Qué opinión merece nuestro proyecto al señor secretario de Educación, y personalmente al señor don Ezequiel Padilla?" "Creo que empresas de tan elevados propósitos como la organizada no pueden acogerse sino con el más grande entusiasmo y el anhelo de poder cooperar en su realización. Hace falta que la tradición española y el espíritu latino nutra y fortifique la corriente espiritual que cada día se alza más poderosa en la educación mejicana. Actualmente los sistemas universitarios americanos son acogidos no sólo en la América latina, sino en todo el mundo, con singular interés, y aun en las Universidades europeas están incorporando los nuevos procedimientos de cultura americana. Entre nosotros, por la vecindad de los Estados Unidos, esa fuerza de propaganda se hace sentir con más vigor. Por lo tanto, aquellos que piensan que es necesario que no se ahoguen los lineamientos que deben supervivir de la cultura latina, necesitan desenvolver sus actividades en obras prácticas y al mismo tiempo nutridas con el poderoso transporte del ideal latino. El programa de la I. L. E. realiza esta legítima y grande aspiración."

Nosotros tenemos la seguridad de que el Gobierno español ha de verlo con la misma simpatía y el mismo inmenso entusiasmo del señor secretario de Educación de Méjico.

Jesús REVAQUE

LOS REYES EN EL "ROYAL OAK". — En la inmensa cubierta del gran buque inglés, los Reyes de España revistan las tropas de S. M. Británica, que tienen el aire fuerte y marcial de la poderosa Inglaterra.

COMENTARIOS

En Salamanca se están explicando unas lecciones correspondientes a un curso agrario que la Sección agronómica provincial dedica a varios maestros que se han inscrito para tomar parte en dicha enseñanza, que se completa con prácticas en el laboratorio y en el campo.

Es decir, que tal procedimiento abarca extenso programa de conocimientos de carácter agrícola y constituye, indudablemente, un interesante ensayo, que conviene observar con gran atención y respeto.

En realidad, ello equivale a comenzar una obra por donde se debe empezar, por los cimientos. Del maestro a los niños, a los futuros labradores, tiene que ir, para que sea semilla fecunda, el sentido renovador de los procedimientos empleados en el cultivo de los campos, terminando con viejas rutinas y lamentables prejuicios. Es el mismo camino para todas las ideas generosas si se quiere que la fuerza progresiva de las mismas triunfe.

Cuando en nuestra tierra montañesa, por ejemplo, vemos a entusiastas predicadores que se esfuerzan por hacer comprender a la población campesina el alto valor de determinados procedimientos y el gran interés social que representa la asociación y la cooperación, como elementos de defensa, contemplamos con pena cómo la mayor parte de tal esfuerzo cae en el vacío, inútilmente.

El terreno apropiado para lanzar en él la semilla es la escuela, en el niño. Y el predicador eficaz tiene que ser el maestro, el cual, cuando pertenece a una población rural, ha de adiestrarse en tales menesteres en cursos como ese que se celebra en Salamanca y cuyas enseñanzas pueden producir tan excelentes resultados. El ejemplo es digno de imitación y merece un sincero elogio.

LA REGATA PLYMOUTH-SANTANDER

En la mañana de ayer llegaron el "Ailée", francés, y el "Cetonia", inglés. Este, por la compensación, se clasifica en segundo lugar

Por la noche entró el "Jolie Brise", de la serie B, que da diez horas de compensación.

EN ESPERA

El servicio establecido por el Club Marítimo para cronometrar la llegada de los yates de la regata Plymouth-Santander comprendía las zonas de Cabo Mayor y de la isla de Santa Marina.

En cada uno de estos lugares se han colocado mástiles que sirven de punto de mira para determinar de manera precisa la línea de enfilación de llegada.

En uno y otro sitio están los Jurados de tierra, con carácter permanente. A ellos correspondía avizorar el horizonte para conocer a los yates que se aproximasen al puerto, y, naturalmente, cronometrar la llegada de cada uno de ellos

Había también dos Jurados de mar, con carácter volante.

Tenían por misión anunciar al Jurado de llegada la aproximación de los yates descubiertos, en el caso de que no se les avistara desde tierra.

Esta labor, tan ingrata como penosa, la están cumpliendo, con gran celo e interés, el comandante de Marina, don Fernando Bolívar, don Fermín Sánchez, don Angel Illera y don Miguel López, como Jurado de tierra en Cabo Mayor; don Fernando Bolívar Salas, don José Rasines, don Mariano López Dóriga (hijo) y don Valentín Gallardo, como Jurado de tierra también, en la isla de Santa Marina, y Mr. Harris Square, don Luis Huidobro, don Jesús Cantolla, don Miguel Arango y don J. Derqui, como Jurado de mar. El Jurado auxiliar de mar le forman don Félix López Dóriga, don Marcelino Raba, don Salustiano Olazábal y don Ricardo L. Dóriga.

Todos estos señores se han relevado, en los respectivos turnos establecidos, de día y de noche.

En Cabo Mayor, el servicio de vigilancia es fácil y cómodo, por la facilidad de comunicaciones.

No ocurre lo mismo en la isla de Santa Marina. Allí han acampado unos animosos jóvenes, muy entusiastas por todos los deportes náuticos, que han levantado una tienda de campaña, y, tanto de día como de noche, vigilan el horizonte.

Mientras hay luz solar escrutan la lejanía con prismáticos, para divisar la silueta de los barcos de vela.

Por la noche utilizan los gemelos para descubrir luces de situación, que se ven a bastante distancia.

La noche de ayer la pasaron en vela los miembros de los Jurados a quienes correspondieron las respectivas guardias, pues existía la creencia de que, por el viento reinante, podían muy bien llegar al puerto algunos de los yates cuya presencia se había señalado como próxima.

La larga espera fué inútil. Durante la noche no llegó ningún yate.

Desde el amanecer se ha redoblado la vigilancia, pues ya era inminente la entrada de alguna de las embarcaciones avistadas el día anterior, y que se sabía que estaban en zona de calma.

Como se sabe, el "María del Carmen Ana", el "Ailée" y el "Cetonia" han navegado en cabeza durante toda la ruta, y la distancia entre cada uno de ellos no era muy larga.

LLEGADA DEL "AILEE"

Poco después de las siete de la mañana fué avistada en el horizonte una embarcación de vela, que navegaba con rumbo a Santander.

Había bruma bastante densa, que hacía difícil la observación. Los vigías no apartaban los gemelos de aquel barco, y a medida que éste avanzaba, aunque lo hacía muy lentamente, y que la bruma iba desvaneciéndose con lentitud también, se pudo comprobar que se trataba de uno de los yates de la regata.

Seguidamente se comunicó al Club Marítimo que iba a cortar muy pronto la línea de enfilación.

En el Club se dispararon los cohetes anunciadores de haberse avistado un yate.

Para entonces ya el Jurado de mar navegaba en la gasolinera "Santa Marina", emparejada al yate. Era éste el "Ailée", goleta de tres palos, de 495 toneladas, de nacionalidad francesa, número 9 de inscripción y propiedad de la distinguida yachtwoman madame Heriot.

Por la falta de viento el yate tardó mucho en cortar la enfilación de llegada.

El Rey, que sigue con especial atención el curso de esta regata, al enterarse de que iba a entrar el "Ailée" embarcó en la Magdalena en la "Fackun-Tu-Zin" con los infantes don Jaime, don Juan y don Gonzalo y sus ayudantes, y se dirigió hacia el yate.

El Soberano se puso al habla con

SANATORIO MARÍTIMO CANTABRIA
SARDINERO-SANTANDER
Raquitismo, escrófula, linfatismo, tumores blancos
ESPLÉNDIDA SITUACION - TODO CONFORT
Las habitaciones preferentes tienen terraza independiente para la cura de aire y de sol.
ABIERTO TODO EL AÑO
Dirigirse á DON JESÚS MATA
MÉDICO-DIRECTOR

:: PARADOR :: DE GIL BLAS
SANTILLANA DEL MAR
Teléfono núm. 1
Abierto todo el año
Pensión completa, 20 ptas.
Almuerzo o comida, 8'50 —
ENTREMESES
PLATO DE HUEVOS
PESCADO
CARNE
LEGUMBRES
POSTRE DE COCINA
FRUTAS
Todos los días, plato regional
Nota. — Hay comedor y habitaciones clase 2.ª, a precios económicos.

Leopoldo Rodríguez F. Sierra
Especialista en enfermedades de la piel y secretas
Radium y rayos X para radioterapia profunda
MUELLE, NUM. 20
Consulta de diez a una.

J. J. BADA ESPECIALISTA NIÑOS Y PIEL
Velasco, 11. De 10 a 1 y 3 a 7. Teléf. 2205.

M.º CONACHY
DENTISTA
PASEO MENENDEZ Y PELAYO, 30, 2.º

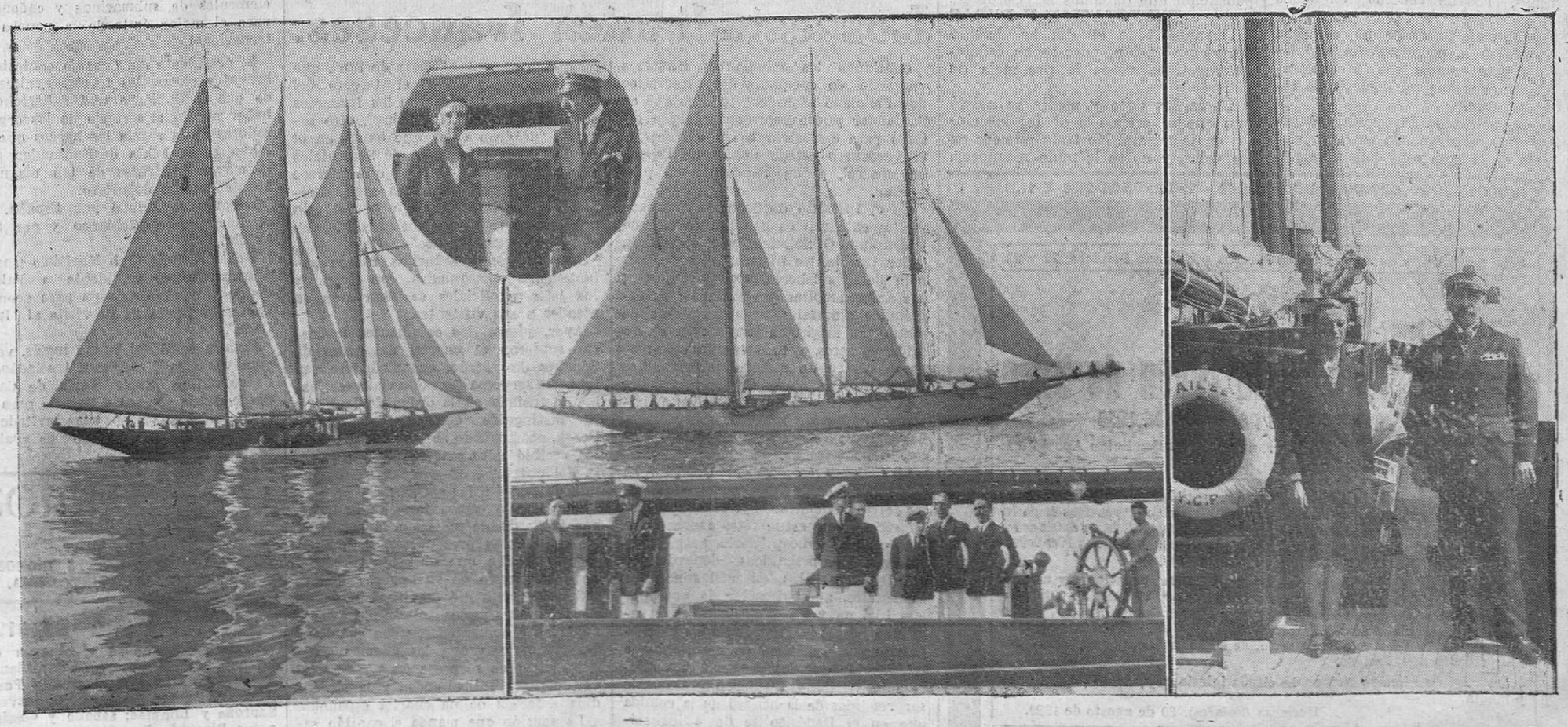

LAS REGATAS PLYMOUT-SANTANDER. — El "Ailée", de madame Heriot, y el "Cetonia", de lord Stamfriage, al llegar al puerto. Como siempre, el Rey y sus augustos hijos felicitaron a los triunfadores. — Madame Heriot, con don Alfonso y con el almirante de la Escuadra francesa, M. Le D'O. (Fotos Samot.)

M.E.C.D. 2017

madame Heriot, a la que dió la bienvenida y felicitó.

La yachtwoman francesa vestía el uniforme de la Marina de guerra de su país, en la que tiene un cargo honorífico, concedido por el Gobierno de la nación vecina en premio a la activa participación que ha tomado la ilustre dama en el desarrollo del deporte náutico mundial, representando brillantemente a Francia en varias pruebas internacionales.

El "Ailée" rebasó la línea de enfilación de llegada a las 10-10-32.

Una vez que el yate entró en el puerto, el Monarca y sus augustos hijos regresaron a Palacio.

Al virar la "Fackun-Tu-Zin", la tripulación del "Ailée", con madame Heriot al frente, vitoreó al Rey y a España.

El "Ailée" fondeó frente a la playa de la Magdalena.

LA LLEGADA DEL "CETONIA"

Al ir avanzando la mañana se aclaraba el horizonte y se acentuaba la brisa. Hacia las nueve se divisó en la lejanía una nueva embarcación de vela, que traía el rumbo de nuestro puerto y navegaba con brisa del Nordeste.

Pronto se fué acercando el yate, y el Jurado de mar comprobó que se trataba del "Cetonia".

Fué comunicada la noticia al Club Marítimo, y se hicieron en éste las señales en forma análoga a la realizada con el "Ailée".

En todos los puntos estratégicos de la costa, desde la Magdalena al Sardinero, se situaron numerosas personas, que contemplaban la marcha del velero.

El espectáculo fué realmente precioso, pues por el viento pudo hacer este yate, con todo el velamen desplegado y lleno, una entrada brillantísima, que ha sido la más bonita de las realizadas hasta la fecha en esta regata-crucero.

Como los demás yates, el "Cetonia" ha sido convoyado, desde antes de entrar en la línea de llegada hasta fondear, por la gasolinera del Jurado", el "Tritón" y otras embarcaciones.

Cruzó el "Cetonia" la línea de enfilación de llegada a las 11-4-10.

El yate, de nacionalidad inglesa, es una goleta de tres palos, de 295 toneladas y pertenece al aristócrata inglés lord Stalbridge.

Ha fondeado frente a la playa de la Magdalena, muy cerca del "Ailée".

UNA REGATA INTERESANTISIMA.—DECLARACIONES DE LORD STALBRIDGE

Cuando los Reyes desembarcaron en el Club Marítimo al terminar la regata local y estaban allí tomando café, llegaron lord Stalbridge, sir Fisher Dilke y míster R. Peverley. Estos últimos, compañeros del dueño del "Cetonia" en la travesía de Plymouth a Santander.

En la escala del Club fueron recibidos los yachtmen británicos por el comodoro y miembro del Comité de recepción don Luis Huidobro, quien les dió la bienvenida. A su encuentro salió el presidente del Club, don Gonzalo de los Ríos.

Al enterarse el Rey de la llegada de los distinguidos clubmen, los invitó a sentarse a su mesa.

Don Alfonso les saludó efusivamente y les felicitó por su triunfo, conversando con ellos largamente a propósito de la regata.

Lord Stalbridge dió al Rey y a la Reina interesantes detalles de los incidentes de la ruta.

Cuando los Soberanos regresaron a Palacio tuvimos ocasión de hablar con el propietario del "Cetonia", quien tuvo la gentileza de prestarse a hacernos un relato interesante del crucero a nosotros y al prestigioso director de la United Press en España, míster Degandt.

Hombre vigoroso, de rostro curtido por el mar, lord Stalbridge es un hombre de carácter franco y expansivo.

—Estoy muy satisfecho de la regata—comenzó diciéndonos al contestar a nuestras preguntas—, porque ha tenido para nosotros una fase de excepcional interés y de noble pugna deportiva.

He de confesar que creíamos ser los primeros en llegar a Santander, y me ha causado viva sorpresa la victoria del "María del Carmen Ana", que, por lo demás, nos ha vencido en buena lid.

El yachtman británico no escatima sus elogios a la pericia de la tripulación del yate español y a las excelentes condiciones que ha demostrado tener este barco.

Nuestra salida de Plymouth fué excelente. Hemos alcanzado en la primera parte de la ruta muy buena velocidad; una media de algo más de diez millas por hora.

Una vez logramos alcanzar y pasar al "María del Carmen Ana".

Al poco tiempo caímos en una zona de viento fuerte, y el yate español, de más eslora, pudo aprovechar aquél y alcanzar gran marcha. Pronto le perdimos de vista.

Esto no nos contrarió, porque nosotros tomamos rumbo más al Norte que él, creyendo firmemente que así saldríamos de la zona en que estábamos y encontraríamos, más alejados, viento más favorable.

De estas manifestaciones, y de las que nos hizo el señor Echavarrieta, colegimos nosotros que en el cambio de rumbo realizado por los dos yates en esta fase de la regata, a que alude lord Stalbridge, demostró más pericia y mayor conocimiento de la ruta Plymouth-Santander la tripulación del yate español.

Hablamos al yachtman británico del servicio de vigilancia e información que ha estado a cargo de los submarinos españoles, y lord Stalbridge le elogia, y nos dice que las dotaciones de esos buques de guerra han cumplido admirablemente su misión.

Al hacer referencia a las comunicaciones de los submarinos, según las cuales el "Ailée" y el "Cetonia" han navegado a no mucha distancia uno de otro, lord Stalbridge nos dice que, en efecto, los dos yates han sido casi constantemente compañeros de viaje.

Nos adelantó una vez y no tardamos en recuperar lo perdido y dejarle atrás.

El yate francés volvió a pasarnos, y nosotros, nuevamente, conseguimos darle alcance.

Estas variaciones de puestos se repitieron varias veces, sobre todo el miércoles.

La lucha fué enconadísima y de un carácter deportivo de gran sugestión.

En ambas tripulaciones había gran tensión nerviosa y se ponía en la lucha todo el interés y todo el amor propio para resolver de manera definitiva la enconada competencia.

Cuanto digamos del comportamiento de las tripulaciones (hacemos honor a la del "Ailée", que ha luchado denodadamente), es pálido ante la realidad.

Nosotros estamos satisfechísimos de la nuestra.

La última vez que vimos al "Ailée" fué en la madrugada de hoy. Luego se nos perdió entre la niebla.

Hemos encontrado zonas de calma todas las noches. La mayor ha sido la del miércoles al jueves, estando ya a pocas millas de Santander.

Por fortuna, al avanzar la mañana hemos tenido una brisa del Nordeste que se convirtió en viento entablado.

Esto nos permitió ganar la ventaja que llevábamos al "Ailée" y nos ha dado el triunfo sobre éste.

Lord Stalbridge se mostraba muy agradecido a las atenciones de que le han hecho objeto tanto el Rey como la Reina y de las recibidas en el Club Marítimo, donde ha encontrado una acogida cordial, que hace honor a la noble hospitalidad española.

UNA ZONA DE CALMA CERCA DE LA LLEGADA

Coinciden en gran parte las manifestaciones que nos ha hecho el patrón del "Ailée" con las del propietario del "Cetonia".

Nos hablaba de la lucha enconadísima que han sostenido ambos yates, y nos decía que han tenido la firme convicción de que ganaban a sus rivales.

Durante toda la ruta ha habido bastante buen viento, y las zonas de calma con que se han encontrado han sido por las noches.

Al acercarnos a Santander, en la madrugada de hoy—añadió—, nos hallamos con una falta de viento casi absoluta, que nos ha hecho perder la ventaja sobre el "Cetonia", al cual habíamos dejado muy atrás.

En esto, precisamente, estriba la razón de nuestra derrota.

Por estar nosotros más cerca de tierra que ellos, el viento Nordeste que saltó esta mañana, bastante tarde ya, llegó a él más pronto que a nosotros por la diferencia de situación, y le permitió recuperar parte de la desventaja.

En salvar las últimas millas hemos empleado mucho tiempo, y por eso no hemos podido recobrar la compensación que dábamos al "Cetonia".

EXPECTACION Y DUDAS

Durante todo el día ha habido gran expectación, pues se ha señalado repetidas veces la presencia de yates.

Hacia las doce y media se avistó uno que se creía era de los inscriptos en la regata. No traía número en las velas, y no se le pudo reconocer.

GRAN CASINO DEL SARDINERO. TEMPORADA DE VERANO DE 1929

HOY, VIERNES, 30 DE AGOSTO

Tarde y noche.—Thé baile.—ORQUESTA IBARRA

En el teatro: A las seis y tres cuartos de la tarde. El entremés, de los señores Alvarez Quintero **Ganas de reñir**

La comedia en un acto, original de López Marín y E. Carballes **MODELO DE MARIDOS** Gran éxito de Leocadia Alba

El entremés, de los hermanos señores Alvarez Quintero **LOS CHORROS DE ORO**

Butaca, a 2,50 tarde y 1,50 pesetas noche.—Palcos primeros, 15 pesetas tarde y 10 noche.—Palcos segundos, 12 pesetas tarde y 8 noche.

No están comprendidas las entradas al Casino.

El último tranvía saldrá después de terminado el espectáculo e irá a Santander por el Alto de Miranda

Entró en bahía, y al fondear se vió que era el "Wi-Ki", yate de recreo, de nacionalidad francesa.

También causó desorientación el "Inés", de Santander, que ha entrado a primera hora de la tarde.

Luego han llegado otros dos yates de recreo, francés uno e inglés el otro, y la expectación se ha mantenido durante todo el día.

LAS COMPENSACIONES

Como habíamos anunciado, el "María del Carmen Ana" daba 19 horas, 56 minutos y 15 segundos de compensación al "Serva la Bari".

No habiendo entrado éste todavía en este puerto, ha rebasado, con mucho, el tiempo que se le daba de ventaja, y el triunfo del yate propiedad de don Horacio Echevarrieta queda definitivamente como vencedor de la regata y ganador de la copa del Rey.

El "Ailée" tenía una compensación de dos horas, 17 minutos y 45 segundos, y el "Cetonia", de cuatro horas, 13 minutos y 45 segundos con respecto al "María del Carmen Ana".

El yate francés da como compensación al británico la diferencia que hay entre las que cada uno recibe.

Como la diferencia de tiempo de llegada es de 53 minutos y 38 segundos, y la de compensación de una hora, 56 minutos, resulta que ha obtenido el "Cetonia" una ventaja de una hora, tres minutos y 22 segundos, por lo cual se clasifica en segundo lugar el yate inglés.

LLEGADA DEL "JOLIE BRISE"

Es el primer yate que entra en nuestro puerto de noche, el inglés "Jolie Brise".

El viento ha caído al anochecer, pero aun había brisa, aunque ligera.

Esta circunstancia la ha aprovechado el yate y ha tomado la enfilación de llegada a las diez y quince de la noche.

Este velero es un balandro de 44 toneladas, y pertenece a Mr. Robert Somerset, comodoro del Ocean Racing Club, organizador de la regata en Inglaterra.

Está considerado el "Jolie Brise" como uno de los más rápidos en su serie.

Da el "Jolie Brise" diez horas 38 minutos de compensación, por lo que su triunfo es todavía dudoso.

La tripulación desembarcó en el Club Marítimo, donde fué recibida por el Comité de recepción de la regata, que les ofreció una copa de champagne.

Los yachtmen ingleses tuvieron la delicadísima atención de pedir un vino español: la típicamente española manzanilla, con la que brindaron por España.

Los deportistas españoles brindaron por Inglaterra y por la tripulación del "Jolie Brise".

Después, los yachtmen se retiraron a descansar.

RADIOS DE LOS SUBMARINOS

Los últimos radios recibidos de los submarinos en servicio de vigilancia, dicen:

Submarino B-6".—A las ocho, en latitud 45 grados 22. ventolina S. E. y mar tendida.

A las 9,30, en latitud 45 grados 15' número 1, "Guerveur", y número 14, "María del Carmen, a 110 millas de Santander.

A las 11,30, en latitud 45 grados 4', número 5, "Neptune", a 100 millas.

Submarino "B-5".—A las ocho, en latitud 45 grados 33', número 2, "La Railleuse", a 130 millas S. E., viento fresquito y mar tendida.

A las doce, número 15, "Avocat", en latitud 45 grados, a 95 S. E.; fresquito y tendida.

A las 15,30, en latitud 45 grados 33', número 1, "Guerveur", a 130 millas, Este fresco, marejadilla.

A las 15,30, en latitud 45 grados 33', número 14, "María del Carmen", a 120, Este fresco, marejadilla.

Submarino "C-3".—A las 9,20, en latitud 45 grados 14', número 10, "Grey Fox", a 110 millas, N. E. flojo, y tendida.

A las 10,50, en latitud 45 grados, número 3, "Ilex", a 95 millas.

Submarino "B-6".—A las 7,30, en latitud 46 grados 4', número 13, "Magnet", a 155 millas.

¡¡GANGA!! Por 25, 30 y 35 pesetas, zapatos superiores, de color, para caballero, en EL DOS DE MAYO, Puerta la Sierra, núm. 2.

ACCIDENTE MARITIMO

El submarino "C-2" parte y hunde a la lancha "Gerardo Abascal".

La regata internacional Plymouth-Santander, como el pasado año la de Nueva York-Santander, ha registrado un hecho altamente sensible y doloroso.

En la noche de ayer, próximamente a las nueve, conocedores de que estaban para llegar algunos yates de los que participan en esa gran prueba, se hizo a la mar la lancha "Gerardo Abascal".

La tripulaban su dueño y patrón, don Gerardo Abascal, el conocido deportista don Luis Derqui y, como fogonero, un marinero llamado Ramón, conocido por "El Marino", como de unos cincuenta años, casado en segundas nupcias, y con cinco hijos.

Ya en el Sardinero distinguieron una luz. Supusieron que o pertenecía a otra embarcación o a alguno de los yates que llegaban. Y hacia ella puso proa la embarcación.

La luz iba estando próxima. La embarcación, al apreciar que el vaporcito de pesca se aproximaba, casi se echaba encima, redujo su marcha; pero, a pesar de esa medida de prevención, el submarino—pues un submarino era y no otra lancha, como habían supuesto—, con la arrancada que llevaba, se fué sobre la débil embarcación, partiéndola en dos pedazos y hundiéndola fulminantemente en el mar.

El momento fué impresionante. El patrón, Gerardo Abascal, salió despedido, y pudo agarrarse a uno de los cables del submarino. Don Julio Derqui cayó al mar; pero, buen nadador, pudo sostenerse a flote hasta que le recogieron y fué izado al submarino. Del pobre fogonero se oyó la voz pidiendo auxilio; pero nada más. No volvió a vérsele.

El submarino encendió los reflectores, lanzó salvavidas, recorrió diferentes veces el lugar del suceso; pero todo inútilmente. La tripulación prestó auxilio a los señores Derqui y Abascal, y, dos horas después, puso proa al puerto.

La noticia produjo honda impresión en el Club Marítimo. Una Comisión visitó a la esposa del pobre marinero, participándola la infausta nueva. Y la triste noticia hizo que se suspendieran los actos en honor de los vencedores de la prueba, que ya estaban en el club.

Lamentamos el suceso, y, por hoy, nos limitamos a ofrecer a la familia del pobre marinero ahogado la expresión sincera de nuestro sentido pésame.

VISITAS INTERESANTES

Los estudiantes franceses.

Continúan los estudiantes franceses visitando, en compañía del catedrático don Feliciano Aldazábal, todo lo que en Santander puede representar algún interés para demostrar a los extranjeros el verdadero estado actual de España en general, y de Santander en particular.

En el Instituto de Segunda Enseñanza, los catedráticos don Emilio Moreno y don Juan G. Salomón, y el secretario, señor Dualde, les hicieron recorrer sus bien dotados laboratorios y gabinetes; sus aulas, amplias y ventiladas; su espléndido gimnasio; su notable sala de dibujo; su magnífica terraza; su severo salón de actos, y todo cuanto este moderno centro de cultura encierra. Los estudiantes franceses hicieron grandes elogios de nuestro Instituto, y felicitaron al director interino, señor Moreno, por el aseo y magnificencia del "liceo" de Santander.

El teniente coronel del Depósito de Sementales, señor Rojo, acompañado de los jefes y oficiales de la Remonta, dispensaron a los estudiantes franceses la más cordial y hospitalaria acogida. Al recorrer las magníficas dependencias del Depósito, al admirar los notables sementales, al contemplar la escrupulosa higiene y limpieza de todas y cada una de las instalaciones, los extranjeros no se cansaban de manifestar la satisfacción que les producía tan interesante visita, y quedaron gratamente sorprendidos de la bondad de la comida que en el Depósito se da a los soldados.

Llamó poderosamente la atención el magnífico semental "Choix de Roi", que está clasificado como el tercero del mundo, y también fijaron los franceses su atención en el "Iris King", otro semental de gran valor que existe en el Depósito. Es el Depósito de Sementales un establecimiento oficial que merece ser conocido de todos los santanderinos, por su importancia y por el celo que en su arreglo y conservación pone el pundonoroso jefe señor Rojo.

Las señoras y señoritas fueron galantemente obsequiadas con flores, y los jefes y oficiales se esmeraron en atender a sus visitantes.

Ayer, jueves, los estudiantes franceses subieron al cuartel del paseo de Sánchez de Porrúa, encontrándose con la grata sorpresa de que su visita se había anunciado en la orden de la plaza. El distinguido coronel, don Carlos Bosch, acompañado de los jefes y oficiales, recibió a los extranjeros a la puerta del cuartel y ofreció magníficos ramos de flores a las señoras.

En el patio estaba formada la tropa, con la Banda de música a la cabeza, y los estudiantes presenciaron con emoción el desfile que el bizarro coronel había dispuesto en su honor.

Seguidamente dió comienzo la visita de todas las salas, escrupulosamente cuidadas y presentadas, y los estudiantes franceses, y aun los mismos españoles, iban de sorpresa en sorpresa, al ver la pulcritud, el orden y la espléndida dotación de un cuartel español.

La sección que manda el capitán señor Puig, vistosamente equipada, hizo ejercicios gimnásticos, con admirable precisión, por lo que el competente oficial fué muy felicitado.

Los estudiantes extranjeros felicitaron también a don Feliciano Celayeta, por la maestría con que había ensayado los himnos francés y español, a los estudiantes españoles para su excursión a Burdeos.

En la amplia y cuidadosamente instalada cocina del cuartel, los estudiantes probaron la exquisita comida del soldado, de cuya calidad y condimentación hicieron grandes elogios.

El señor coronel mostró, con orgullo muy legítimo, las clases y la enfermería, y con su afabilidad característica explicó la gloriosa historia del regimiento Valencia y el significado de los numerosos trofeos conquistados por sus valientes soldados.

En el soberbio cuarto de banderas, don Carlos Bosch pronunció un elocuente discurso para agradecer a los estudiantes su visita, extendiéndose en consideraciones muy atinadas sobre las enseñanzas que los soldados reciben actualmente en los cuarteles españoles, y sobre las fraternales relaciones que existen entre los Ejércitos de Francia y España.

Un estudiante francés dió un entusiasta viva a España, y don Feliciano Aldazábal, con emoción profundamente sentida, dijo el orgullo que experimentaba por haber hecho visitar el magnífico cuartel a jóvenes franceses y españoles, y dió las gracias a toda la oficialidad por sus delicadas atenciones.

Teatro Pereda

Gran compañía cómica PEDRO SEPULVEDA-SALVADOR MORA

Hoy, viernes, 30 de agosto

Grandes funciones populares extraordinarias (dos pesetas butaca)

TARDE, a las 7

Gran éxito cómico del juguete, de Muñoz Seca,

LOS TRUCOS

NOCHE, a las 10 y 1/2

Ultima representación de la primorosa comedia, de Vital Aza,

EL SOMBRERO DE COPA

Mañana, sábado, estreno del célebre juguete cómico, de Muñoz Seca y Pérez Fernández, titulado ¿QUE TIENES EN LA MIRADA?

EL DIA DEL PRESIDENTE

Un almuerzo en el Club Marítimo.

El marqués de Estella llegó a Santander ayer, a las diez de la mañana, procedente de Valdecilla, donde pasó la noche.

Directamente fué a Palacio, donde despachó con el Rey, sometiendo a su firma distintos decretos y poniéndole al corriente de las últimas noticias.

Después bajó al Real Club Náutico, a donde acudieron los ministros de Hacienda y del Ejército, invitados, como el presidente, por la Junta directiva de ese centro náutico a un banquete que debía celebrarse al mediodía.

A la mesa se sentaron don Gonzalo G. de los Ríos, don Miguel y don Ramón Quijano, don Alfredo Piris, don Ramón Solorio, don Alfonso Pérez, don Enrique Botín, don José Antonio Quijano, don Manuel Ocharan, don Modesto Piñeiro, don Francisco Aritio, don José María Cabañas, don Eugenio Rodríguez Pascual, don Victoriano López Dóriga, don Leonardo Corcho, don Rafael Vega Lamera, conde de Torrevelarde, don Valentín Lavín del Noval, don César Aldalux, don Luis Catalán, don Enrique Camino, don Eduardo Pérez de la Riva, don Manuel Amaizua, don Walter Meade, don Manuel Abascal, don Fernando Calderón, don José Marín y don Ramón Solano.

Durante el almuerzo se charló mucho de asuntos náuticos, tomando, a los postres, la palabra el presidente del Club, señor García de los Ríos, para agradecer al Gobierno la valiosísima cooperación que ha prestado a la regata Plymouth-Santander, con todos los elementos de submarinos y cañoneros, para el mejor éxito de la prueba internacional.

El presidente del Consejo contestó en breves y elocuentes frases, manifestando que el Gobierno está satisfecho de haber puesto al servicio de los organizadores de la regata los barcos que estaban en la bahía de Santander, para la mayor brillantez de tan magnífico acontecimiento deportivo.

Después se brindó por España, por el Rey, por el Gobierno y por Santander.

Desde el Real Club Marítimo marchó nuevamente el presidente a Palacio, donde se cambió de ropa para acompañar a los Reyes en su visita al "Royal Oack".

Cuando salió del buque inglés, volvió otra vez a la Magdalena, trasladándose desde allí a Santa María de Cayón, desde donde regresó a Palacio para comer con los Soberanos y los invitados de El presidente no salió de Palacio después de cenar.

Casa BARROS

RAMPA DE SOTILEZA

Teléfono 3348.

BAÑOS, LAVABOS, BIDETS, INODOROS Y CISTERNAS.—CRISTALERIA.

Cantabria-Cars.

Excursiones que se efectuarán esta semana: diariamente, a Santillana y cuevas de Altamira; martes, a Puente Nuevo y Fuente del Francés; jueves, a Santoña y Limpias; sábado y domingo, a los Picos de Europa y a Covadonga. Informes:

Paseo de Pereda, 29, entresuelo.

Balanzas y básculas.

Hace pocos días que la actualidad comercial nos ha proporcionado ocasión de apreciar un éxito sin precedentes, dentro de la modalidad con que presentan sus manufacturas las grandes Industrias.

La Sociedad Española de Balanzas y Básculas, S. A., domiciliada en Madrid, paseo del Prado, 16, que es concesionaria para España y Portugal de W. & T. AVERY Ltd., de Birmingham, la gran marca inglesa que desde 1730 produce aparatos de pesar, de contar y de ensayar materiales, predominando en el mercado mundial en primera fila, ha inaugurado un Salón de Exposición y Venta, cuya decoración, originalísima, a todo lujo, ha motivado la admiración y el elogio del público madrileño.

Más de un millar de clientes, a quienes se les obsequió con un espléndido lunch, asistió a la inauguración de la Exposición AVERY, constituyendo un verdadero suceso, que originó la congregación de numeroso público, que se estacionó en el paseo del Prado, contemplando el aspecto deslumbrador y fantástico que ofrecía el local de la Sociedad de Balanzas y Básculas, cuyo gerente, Mr. COOPER, fué unánime y calurosamente felicitado por la gigantesca labor que, en unión de expertísimos empleados y activísimos representantes, ha culminado con pleno triunfo en estos tiempos de frenesí comercial, en los cuales la supremacía de las balanzas y básculas AVERY no sólo es reconocida por el público español como lo estaba en los demás países, sino que ha destacado en las Exposiciones de Sevilla y Barcelona como algo incomparable.

Nosotros también nos complacemos en enviar nuestra felicitación por mediación del representante en esta región de las balanzas y básculas AVERY, señores Arteche y Lebrero, Campo de Albia, 2, Bilbao.

Concurso de bolos.

LAS CALDAS, "EL TRANSVAAL", BOLERA DE FAUSTINO PEREZ

Se celebrará el domingo, 1 de septiembre, empezando a jugarse a las diez de la mañana, y debiendo terminarse dentro del mismo día. El número de concursantes está limitado a cuarenta.

La cuota de inscripción individual, tres pesetas.

Las inscripciones se harán en Casa de Faustino Pérez.

Premios: Primero, de 100 pesetas; segundo, de 50, y tercero, de 25.

LAS NOTICIAS

FARMACIAS DE SERVICIO EN LA TARDE DE HOY

Señor Castillo.—Alameda.
Navedo.—Puente.
Mateo.—Martillo.

Grandes Fiestas en Renedo.

Misa solemne. Romería típica. Concierto público por la Ronda Montañesa. Canciones por Aurelio Ruiz y Manolo Sierra. Certamen de bailes regionales, con importantes premios. Banda de música. Pitos, manubrios, etc.

No dejéis de acudir a Renedo el domingo, 1 de septiembre.

CASA DE SOCORRO

En este centro benéfico fueron asistidos ayer:

Fernando Pérez, de veintidós años, de dos heridas incisas en la mano izquierda.

—Elisa Gutiérrez, de diecisiete años, de extensas quemaduras en el brazo derecho.

—José Luis Somoza, de diez años, de herida incisa en la pierna izquierda.

—Joaquín Tamargo, de un año, de lavado de estómago, por ingestión de lejía.

—Francisco Mosquera, de veinticuatro años, de distensión ligamentosa de la muñeca izquierda.

Guillermo Arce

Director del Jardín de la Infancia. Jefe del Servicio de Puericultura de la Casa de Salud Valdecilla.

Consulta de 12 a 2 y de 3 a 5.

GENERAL ESPARTERO, 13, TELEF. 1998

R. MAZA MADRAZO

PULMONES Y CORAZON

RAYOS X.—ELECTROCARDIOGRAFO

Neumotórax y quimioterapia de la tuberculosis. De 10 ½ a 1 y de 3 a 5. A los pobres, martes y sábados, de 5 a 6.

BURGOS, 3, 1.º—TELEFONO 3626.

A. SANDOVAL

APARATO DIGESTIVO Y NUTRICION

De 11 a 1.—San José, 16.—Teléf. 2397.

En el pueblo de Hermosa (Solares) ha fallecido, después de recibir los Santos Sacramentos, el respetable caballero don Sinforiano de la Torre Haro, que gozaba de generales simpatías por la bondad de su trato exquisito y excelente carácter.

A su desconsolada esposa, doña Trinidad Cobo López; a sus hijos políticos, y demás apenados familiares, acompañamos en el profundo dolor que desgracia tan irreparable les ha ocasionado.

Angel Ruiz Zorrilla

VIAS URINARIAS—SECRETAS—CIRUGIA GENERAL

Consulta de 11 a 1 y de 5 a 6 tarde.

Plaza Vieja, 2.-Tel. 3480.

Dr. F. CALATAYUD

MÉDICO DENTISTA

EXTRACCIONES SIN DOLOR

Plazuela del Príncipe, 1. 1.º

Luis Ruiz Zorrilla MEDICO

Especialista en garganta, nariz y oídos.

Consulta de 10 ½ a 1 y de 3 ½ a 5.

Méndez Núñez, 13. Teléfono 3332.

Doctor Ortiz Villota

Enfermedades del corazón y pulmones.-Rayos X

Consulta diaria de 11 1/2 a una.

Velasco, 5, 2.º—Teléfono 1929

REBOLLEDO.—CORONAS DE FLORES.—TELEFONOS 2553 Y 1739.

Funeraria Hijos de Ceferino San Martín,—Alameda Primera, 20 y 22.

†

EL SEÑOR

D. Sinforiano de la Torre de Haro

FALLECIO EL DIA 29 DE AGOSTO DE 1929

Habiendo recibido los Santos Sacramentos y la Bendición Apostólica.

R. I. P.

Su desconsolada esposa doña Trinidad Cobo López; sus hijos Ramón (ausente), María, Francisco (ausente), Carmen, Purificación y Angel (ausente); hijos políticos María Teresa García (ausente), Enrique Oti, Iluminada Urrutia (ausente), Lucas Arnáiz de las Cavadas, Angel Cobo, Dolores Haro, Francisco Basoa, José María Cobo y Pilar Bolívar (ausente); sobrinos, sobrinos políticos y demás parientes,

Ruegan a sus amistades le tengan presente en sus oraciones y asistan a la conducción del cadáver, que se efectuará hoy, viernes, a las tres de la tarde, en el pueblo de Hermosa, y a los funerales que, por el eterno descanso de su alma, se celebrarán el sábado, 31 del corriente, a las diez y cuarto, en la iglesia de San Martín, de dicho pueblo, por cuyos favores les quedarán agradecidos.

La misa de alma se dirá en la citada iglesia hoy, día 30, a las ocho y media.

Hermosa (Solares), 30 de agosto de 1929.

M.E.C.D. 2017

NUESTRA INFORMACION TELEFONICA

Ha quedado virtualmente terminada la Conferencia acerca de las reparaciones.

El dirigible "Conde de Zeppelín" llegó felizmente al aeródromo de Lakehurst.

En Friedrichshafen se preparan diversos actos para el recibimiento de la aeronave.

IMPRESIONES DEL DIA

(De nuestro redactor en Madrid, Emilio Herrero.)

Madrid.—Ni Madrid ni provincias ofrecen en el día de hoy novedad que sugiera una preferente atención informativa.

Las regatas de Santander y los mateos por las carreteras de Guipúzcoa de los prohombres políticos, que van a celebrar otro concilio, constituyen los únicos temas de actualidad.

* * *

Los despachos de Nueva York dan cuenta del espectáculo grandioso que constituyó en la capital de los Estados Unidos el paso del "Conde de Zeppelín", realizándose después, sin ningún contratiempo, las operaciones de amarre del dirigible en el aeródromo de Lakehurst.

Se anuncia que se ha dado por terminada la vuelta al mundo, lo que quiere decir que queda oficialmente cumplida la cuarta etapa hasta Friedrichshafen, recientemente cubierta.

Si así fuera, el vuelo alrededor del mundo ha durado veintiún días, invirtiendo en el vuelo sólo doce.

Se desprende de las informaciones transmitidas durante las tres etapas, que los viajeros han soportado pacientemente las incomodidades derivadas del viaje y que únicamente hay que lamentar el ataque de taquicardia sufrido por un viajero, teniendo que aplicarle algunas inyecciones nuestro compatriota doctor Megías. Se trata del barón de Preschammer, periodista alemán, que informa a bordo de la aeronave.

Desde luego, todos los viajeros que han hecho las tres etapas a bordo del "Zeppelín" podrán continuar a Friedrichshafen.

El dirigible lo mandará el capitán Lehmann, toda vez que el doctor Eckener permanecerá unos doce días en Nueva York.

Se interpreta la estancia del doctor Eckener en la capital de los Estados Unidos como la expresión del deseo de celebrar unas negociaciones con el señor Smith, seguramente para tratar del establecimiento de una línea regular aérea entre Europa y América del Norte y del Sur.

El "Conde de Zeppelín" se espera que regresará a Friedrichshafen la semana próxima, y emprenderá un nuevo vuelo a América en los primeros días de octubre.

Las factorías Zeppelín se están preparando para trasladar su depósito de aparatos aéreos a la estación de Staken, cerca de Berlín, que era donde estaba instalado el depósito durante la guerra.

Esto demuestra que la Casa Zeppelín trata de dar mayor desarrollo y apresurar la construcción de nuevos dirigibles.

* * *

He aquí un telegrama que nos ha sumido en hondas reflexiones:

De Londres comunican con toda la seriedad característica de los británicos, que los duques de York y el presidente del Consejo laborista, señor Mac Donald, han sido amonestados en la asamblea de la Iglesia libre de Escocia por haber quebrantado el descanso dominical.

A los duques de York se les recrimina de haber impuesto en domingo cierto número de medallas a los alumnos aventajados de las escuelas. Y al presidente del Consejo, de haberse ocupado el mismo día festivo, con el embajador de los Estados Unidos, señor Dawes, del famoso plan que este señor sometió a las potencias europeas.

Fué el reverendo Padre William Fraser, el que exteriorizó públicamente la queja, exigiendo de la asamblea que suscribiera una propuesta recabando de los duques de York la inquebrantable resolución de que en lo sucesivo no se repetirá un análogo insulto a Escocia.

Otro reverendo Padre, el señor Magnellage, se complació en exteriorizar que la conferencia que celebraron Mac Donald y Dawes no adelantó en lo más mínimo la consolidación de la paz, precisamente por haberse verificado en domingo.

Estamos plenamente convencidos de que les sobra razón a estos reverendísimos Padres, y puesto que como dignatarios de la Iglesia libre de Escocia deben gozar de una omnímoda libertad, esperamos que se dignen hacer extensiva la protesta a nuestro país, para que a los ciudadanos se nos obligue a dedicarnos a la dulce holganza en domingo y además en cualquier día de la semana que estimen oportuno.

HERRERO

Doctor GARCIA BUSTAMANTE
Especialista médico-quirúrgico de estómago, hígado e intestinos.
Secreciones internas.-Rayos X.-Diatermia.
Alamoda Jesús de Monasterio, 4, 1.º
Consulta de 10 a 1 y de 4 a 6.—Tel. 2381.

VISITANDO A MARTINEZ ANIDO

Madrid.—Al vicepresidente del Consejo le visitaron esta mañana el director general del Instituto Geográfico y Catastral, señor Elola, y el empresario don José Campúa.

CONDICIONES PARA EMIGRAR A MARRUECOS

En la Dirección general de Marruecos se ha facilitado una nota señalando las condiciones que se precisan para emigrar a Marruecos.

Los emigrantes tendrán que llevar documentos de identidad, expedidos por los respectivos gobernadores civiles, certificado de vacunación, de no sufrir enfermedad contagiosa y de conducta. Cuando se trate de un obrero habrá de llevar el contrato de trabajo.

Los turistas y personas que lleven negocios mercantiles, artistas que vayan a visitar a sus familias, podrán permanecer en aquel territorio un plazo de treinta días, prorrogable por dos meses, no precisando otros documentos que los de identidad, debidamente reglamentados.

LA ELECCION DE REPRESENTANTES EN LA ASAMBLEA

Se ha publicado en la "Gaceta" una disposición prorrogando hasta el día 5 de octubre próximo el plazo para que las Universidades y Reales Academias puedan proceder a la elección de los representantes de su seno que acudirán a la Asamblea Consultiva.

Establece al mismo tiempo que la elección de los candidatos se verifique por los claustros ordinarios.

Piel-Vías urinarias-Secretas
D. SOLIS CAGIGAL
Médico especialista, por oposición, del Servicio Oficial de las enfermedades venéreo-sifilíticas
Consulta de 10 a 1 y de 4 a 6.
PUNTIDA, 1, PRIMERO

LA UNION GENERAL DE TRABAJADORES

Madrid.—Se ha reunido en sesión la Comisión ejecutiva de la Unión General de Trabajadores.

Se ocupó del ingreso de varias Sociedades obreras, entre otras la de tranviarios de Vizcaya, con 417 afiliados, y la de obreros y empleados de tranvías de Avilés, así como otras que no afectan a esa región.

Se aprobó la gestión de Largo Caballero en el Consejo de Estado.

Después se acordó, en vista de que aun no está terminado el mausoleo que se erige a la memoria de Pablo Iglesias, aplazar su inauguración hasta el mes de marzo próximo.

INTERESANTE DISCURSO DEL PRESIDENTE MACHADO

Madrid.—Noticias llegadas de Cuba dan cuenta del banquete celebrado por el Comité de Asociaciones españolas de la Habana, al que asistió el general Machado, quien pronunció un discurso de consideración y afecto para España.

Recordó que cuando llegó a ocupar el cargo de primer magistrado de la nación sintió hondamente tener que incluir a los españoles entre los súbditos extranjeros.

Dijo que si éstos no son nacionales, tampoco son extranjeros; pero que son hermanos.

Refiriéndose al problema de la inmigración de españoles, dijo que el Gobierno tiene preparada una política que desarrollará con perfectas garantías.

LA VARADURA DEL "BIZCARGI-MENDI"

Villagarcía.—Regresó el vapor "Altube-Mendi", que salió para prestar auxilio al buque de la misma Compañía "Bizcargi-Mendi", que varó en las inmediaciones de la isla de Sálvora.

A consecuencia de la niebla no pudo acercarse, pues ni siquiera vieron el casco del buque.

A bordo de un remolcador salió el capitán inspector de la Casa Sota y Aznar, que había llegado de Bilbao para examinar la situación del buque náufrago.

Hoy ha llegado un remolcador de la Compañía mencionada, con material, para poner a flote al "Bizcargi-Mendi".

Coñac COMENDADOR

LA PATRONA DE ALMAGRO

Ciudad Real.—Ha sido autorizada por el Vaticano la coronación de Nuestra Señora, Patrona de Almagro.

Para que figuren en la corona de la Virgen, han sido regaladas ya las siguientes joyas:

105 brillantes, 407 diamantes, 411 gramos de aljófar, dos collares, 172 medias perlas, tres rubíes, catorce topacios, seis turquesas, dos zafiros y un pendantif con diez brillantes y rosas.

LA CAUSA POR EL SUCESO DE LA GRAN VIA

Madrid.—En la causa que se sigue por la agresión cometida en la Gran Vía contra la señora de Meneses, el fiscal ha calificado los actos realizados por el agresor como constitutivos de un delito de asesinato frustrado, en los que se dan las circunstancias suficientes para estimar la peligrosidad del procesado, para quien solicita la pena de diez y nueve años de reclusión e indemnizaciones.

DECLARACIONES DE LERROUX

Madrid.—"Heraldo" publica una interviú con Alejandro Lerroux. Interrogado sobre el concepto que le merece el nuevo Partido Radical Socialista, respondió que el concepto de una legítima aspiración, que en cualquier otro momento hubiera tenido oportunidad y posibilidad de plasmarse en realidad objetiva.

No cree en su eficacia en las actuales circunstancias, y aunque desea el éxito de los iniciadores, teme que no lo consigan.

Cree que los republicanos y socialistas pueden formar una verdadera colaboración para un hecho concreto y para un hecho determinado, porque no puede haber socialista que no sea republicano ni republicano que no sienta el postulado socialista.

Se le preguntó sobre la capacidad política de Marcelino Domingo para dirigir el nuevo partido, respondiendo:

—Cuando un partido se organiza democráticamente, deposita su confianza en una persona, a la cual habilita para dirigirle, y como Marcelino Domingo tiene conciencia de la responsabilidad y siente dignidad del cargo, si las circunstancias le ayudasen, seguramente demostraría la capacidad necesaria.

Terminó diciendo que no está ni frente al partido radical socialista ni frente a ningún partido republicano, pues le falta tiempo para todo y no quiere emplear el de sus actividades políticas más que en colaborar al frente del partido que le sigue en la obra de alianza republicana y en prepararse a gobernar, porque está seguro de que gobernará seguidamente.

El "Heraldo" aclara, a petición de Lerroux, que no es una interviú convencional meditada. Lerroux ha contestado a las preguntas clara y modestamente.

EN HONOR DE UNOS MARINOS FRANCESES

Vigo.—Los jefes, oficiales y alumnos del buque-escuela "Remiremond", fondeado en el puerto, salieron esta mañana de excursión a Santiago de Compostela, regresando al anochecer.

Esta noche, en el parque de la localidad, fué obsequiada la marinería, y en el Casino se celebró una verbena en honor de la oficialidad.

Mañana, el comandante del buque invitará a una comida a bordo a las autoridades.

Por la tarde, el "Remiremond" saldrá con rumbo a El Ferrol, para continuar luego a Francia.

Doctor José Matorras
Partos.—Enfermedades de la mujer
San Francisco, 23, segundo. De 11 a 1.

DE UN ROBO SACRILEGO

Valencia.—Con motivo del robo sacrílego en la iglesia del Milagro, han continuado las pesquisas de la Policía.

Los antecedentes del robo son los siguientes:

Al terminar el novenario, la imagen fué trasladada a la sala de Juntas, con objeto de recoger las alhajas para guardarlas.

Al proceder a esta operación, la marquesa de Llanera notó la desaparición de alhajas y dió aviso a la Policía.

Dos agentes se trasladaron a Barcelona, deteniendo a cuatro individuos complicados.

En Valencia están detenidos seis complicados. Algunos de ellos han sufrido ya condenas por hechos análogos.

CHOQUE DE TRENES

Sama de Langreo.—Esta mañana, en el cruce de los ferrocarriles de Langreo y la Duro Felguera chocó un tren que rebasaba el cruce con otro que iba arrastrado por una máquina. Este resultó destrozado.

Cinco vagones del tren de Langreo quedaron hechos astillas.

La máquina de este tren siguió su marcha durante un buen espacio de tiempo.

El maquinista y el fogonero se arrojaron de la locomotora, logrando ponerse en salvo.

Unicamente resultó lesionado, de escasa importancia, el fogonero, Pinzales.

La vía quedó interceptada.

ERNESTO GONZALVO
Aparato digestivo.-Rayos X
Lealtad, 18, 1.º (encima de la joyería de Presmanes)
Horas de consulta de 11 a 1 y de 3 a 5.
TELEFONO 2304

DE BARCELONA

ENTIERRO DE LOS DOS BOMBEROS

Barcelona.—A las cuatro de la tarde se ha efectuado el entierro de los dos bomberos que fueron víctimas del accidente ocurrido anteayer cuando se dirigían a extinguir un incendio.

Los cadáveres fueron depositados en ataúdes de caoba, con aplicaciones de plata, siendo colocados en una carroza de primera, en la que figuraban varias coronas que les dedicaban sus compañeros y familiares.

En la presidencia oficial iban el alcalde; el jefe superior de Policía, en representación del gobernador civil, y el gobernador militar, en representación del capitán general.

Al paso de la comitiva por las calles de San José y del Pilar se rezaron responsos.

En la comitiva figuraban numerosos compañeros de los finados, de Barcelona, Igualada, Tarrasa y otros puntos.

El duelo se despidió en la calle de París.

LOS EXPLORADORES EXTRANJEROS

Esta mañana han marchado a la montaña Montsení, donde han establecido su campamento, 600 exploradores extranjeros, al mando del jefe de la tropa de Barcelona.

HOMENAJE AL GENERAL DESPUJOLS

El presidente de la Diputación y varios diputados asistirán mañana, en Manresa, a la entrega, al general Despujols, del título de hijo adoptivo de dicha población.

La fiesta nacional.

MARCIAL LALANDA MATA SEIS TOROS Y OBTIENE UN EXITO

Barcelona.—El gobernador, al recibir a los periodistas a mediodía, les manifestó que había acordado no autorizar la corrida anunciada para esta tarde, en vista de que los veterinarios habían informado que los toros no reunían las condiciones exigidas por el reglamento.

La Empresa comunicó a los toreros que serían sustituídos los toros; pero Barrera se negó a torearlos, ofreciéndose Marcial Lalanda para matar los seis bichos.

En vista de ello, dijo el gobernador que había autorizado a Marcial Lalanda para que torease solo la corrid, si Barrera no accedía.

He ordenado—agregó—que se avise al público para que aquellos que lo quieran puedan devolver sus billetes.

Esta tarde, en el hotel donde se hospeda Barrera le visitamos para preguntarle respecto a la negativa de torear los toros de Enriqueta de Lacoba, respondiendo que su contrato con la Empresa era para torear seis toros de Montalbo, que habían sido sustituídos. Por tanto, su contrato quedaba nulo.

La Empresa llegó, en su transacción, a ofrecer a Barrera cuatro toros de Lacoba y dos de Montalbo, accediendo entonces; pero Marcial, como es lógico, se negó rotundamente.

En vista de esto, Marcial ha toreado solo la corrida.

Esta se celebró con un lleno completo.

Primero.—Marcial lancea en dos tiempos, siendo ovacionado. Con la muleta realiza una faena valiente, para tres pinchazos y una estocada.

Segundo.—Marcial da cinco verónicas, que se ovacionan. También es ovacionado en los varios quites que realiza.

Banderillea excelentemente. Hace una faena de muleta con pases altos y de pecho. (Ovación, música y entusiasmo.)

Da dos pinchazos y una gran estocada. (Ovación.)

Tercero.—Marcial realiza una faena de muleta dominadora.

Termina con el toro, que es manso, de un pinchazo y media bien puesta. (Ovación y salida a los medios.)

Cuarto.—Se hace una cuestación para la viuda de Carratalá.

Marcial se encuentra con un mansurrón dificilísimo.

Le trastea por bajo.

Cuando le iguala entra recto, para un pinchazo bueno, dos más, y descabella. (Palmas.)

Quinto.—Marcial da cinco verónicas magistrales.

Empieza la faena con pases por alto. Sigue con seis naturales. Luego da pases de todas las marcas.

Entrando recto, da una estocada caidilla. (Ovación, oreja y vuelta al ruedo.)

Sexto.—Brinda al público. Con la izquierda, da unos naturales inmensos. Muletea artísticamente, en los medios. (Música.)

Sigue toreando, poniendo cátedra. Da dos pinchazos y una estocada. (Ovación.)

Los "capitalistas" se echan al ruedo y sacan en hombros a Marcial, que ha obtenido esta tarde un grandioso triunfo.

EL DIESTRO GITANILLO DE AYAMONTE

Madrid.—Es completamente inexacta la noticia publicada por "La Nación", dando cuenta del fallecimiento, en Cádiz, del diestro Gitanillo de Ayamonte.

El torero abandonó el Hospital de San José, donde fué curado de la herida, habiendo marchado para Sevilla.

EL ESTADO DE LUIS FREG

Barcelona.—El diestro Luis Freg sigue mejorando. La temperatura ha disminuído, y la herida sigue su curso normal.

EN LOJA

Loja.—Se lidiaron novillos de Conradi, que resultaron mansos.

Revertito estuvo bien con el capote y la muleta, y regular matando.

Atarfeño quedó superiormente, y se le concedió una oreja.

Paquito Rodríguez quedó regular, y bien matando.

NOVILLADA BENEFICA

Castellón.—En Benicarló se celebró una novillada benéfica, lidiándose ganado de Ceballos, que resultó regular.

Epifanio Bulnes, bien toreando, y breve matando.

Rosales, superior en banderillas y matando.

Banderillearon el matador de toros Manuel Martínez y el ex matador Ernesto Bernia.

José Rueda quedó bien toreando y matando.

Ernesto Girona estuvo valiente, pasaportando a sus toros brevemente.

Se le concedió una oreja.

Del extranjero.

LA ENTREGA DE TACNA AL PERU

Lima.—La entrega al Perú de la provincia de Tacna se ha celebrado en la capital con una revista militar y disparo de salvas.

En las iglesias se cantó un solemne "Te Deum".

COLIMA VENCE A HILARIO MARTINEZ

Méjico.—El campeón mejicano de pesos medios, Colima, ha vencido a Hilario Martínez a los puntos, en un combate a diez asaltos.

En el séptimo, Hilario cayó al suelo, víctima de un golpetazo al corazón; pero le salvó el gong.

EL VIAJE DEL "ZEPPELIN"

VOLANDO HACIA LAKEHURST

Nueva York.—El "Conde de Zeppelín" se aproximaba en la madrugada de hoy (hora española) hacia Lakehurst, con toda normalidad, venciendo los vientos contrarios que le acompañan en el viaje.

En todos los pueblos por donde va pasando el "Zeppelín" es recibido con grandes manifestaciones de entusiasmo por los habitantes.

Desde muchos kilómetros antes de llegar a Nueva York, vienen acompañándole gran cantidad de aeroplanos.

A las 11'25 el "Zeppelín" pasó sobre Chicago, haciendo varias evoluciones sobre la ciudad, encendiendo todas las luces e irradiando sobre la población todos sus reflectores.

Se ha recibido un radio del doctor Eckener, anunciando que lleva a bordo un enfermo, el operador cinematográfico alemán von Perkammer, el cual sufre un acceso cardiaco.

Ha tenido que ser asistido por el médico español doctor Mejías, que es el único médico de a bordo.

ESPERANDO AL DIRIGIBLE

Nueva York.—United Press. Berlín. Desde Chicago, el "Conde de Zeppelín" ha tomado rumbo directo a Lakehurst, vía Nueva York, donde en estos momentos se halla congregada una multitud inmensa en calles y azoteas, ávida de tributar al doctor Eckener y su tripulación el homenaje a que se ha hecho acreedor.

Se calcula que en estos instantes se hallan congregadas en los alrededores del aeródromo de Lakehurst unas 500.000 almas.

C. AGUILERA PIEL Y SECRETAS
AMOS DE ESCALANTE, NUM. 8.
Consulta de once a una y cuatro a seis.

SOBRE NUEVA YORK

Nueva York.—El dirigible "Conde de Zeppelín" pasó sobre esta ciudad con rumbo a Lakehurst, fin de la segunda etapa, a las siete menos cinco de la mañana, hora local.

El dirigible salió el día 8 de agosto de Lakehurst, y ha vuelto a su punto de partida, después de recorrer 32.000 kilómetros.

Ha franqueado dos océanos y ha volado sobre tres continentes.

Durante la última etapa, el dirigible luchó con fuerte temporal y vientos contrarios, retrasándose su avance; pero en la segunda etapa desarrolló una media horaria de 150 kilómetros.

Antes de la llegada del "Zeppelín", una gran muchedumbre se congregó en el aeródromo.

Las plazas, terrazas y azoteas estaban atestadas de público, resultando imposible al servicio de orden contener a la multitud, integrada por varios centenares de miles de personas.

LA LLEGADA AL AERODROMO

Nueva York.—Poco antes de las doce (hora francesa), el "Zeppelín", escoltado por aviones, apareció en el horizonte avanzando hacia la ciudad.

El entusiasmo que se apoderó de la multitud de compatriotas de Eckener llegó al paroxismo cuando vieron que la aeronave evolucionaba sobre la ciudad.

Trescientos soldados de Infantería de Marina y cincuenta marineros enviados a Lakehurst, se dedicaron a la maniobra de aterrizaje.

El consejero de la Embajada alemana de Washington y el secretario de Estado pronunciaron alocuciones por radio.

La operación de aterrizaje se realizó rápidamente.

A la 1,12 (hora francesa) el dirigible quedaba amarrado.

Los tripulantes y pasajeros desembarcaron y en tren especial se trasladaron a Nueva York.

El doctor Eckener continúa enfermo y ha rogado que se aplacen cuarenta y ocho horas los actos organizados en su honor.

J. A. Somarriba
MEDICO-ODONTOLOGO
VELASCO, 4.—DE 11 A 1 Y DE 4 A 7.

LA CURIOSIDAD EN LONDRES

Londres.—Las noticias del vuelo del dirigible se han seguido aquí con gran curiosidad.

La llegada del "Zeppelín" a Lakehurst se conoció por radio a la 1,13, en que se recibió un mensaje diciendo que la aeronave acababa de tomar tierra.

EL REGRESO A FRIEDRICHSHAFEN

Friedrichshafen.—Se espera que el "Zeppelín" esté aquí de regreso el día 10.

Hoy ha embarcado para América Schmiad, abogado de la fábrica constructora del "Zeppelín".

Parece que va a negociar el establecimiento de una línea aérea regular de Europa-América, del Norte y del Sur.

EL ENTUSIASMO EN BERLIN

Berlín.—Reina extraordinario entusiasmo por la llegada del dirigible "Conde de Zeppelín" a Lakeurst.

En Friedrichshafen se preparan fiestas para recibir al dirigible.

Se plantea el problema del alojamiento de los millares de personas que acudirán de todas partes de Alemania.

Se asegura que es probable que asista también el presidente de la República. Se organizan trenes especiales.

El "Zeppelín" ha efectuado la vuelta al mundo en veintiún días, siete horas y 34 minutos, permaneciendo en el aire once días, 23 horas y 33 minutos.

Noticias de Nueva York dicen que Eckener ha manifestado que probablemente la aeronave emprenderá el vuelo el sábado.

El "Zeppelín" irá mandado por el capitán Ernesto Lohrmann, pues Eckener piensa quedarse doce días en Nueva York.

La situación en Palestina.

EN DAMASCO

Londres.—Una Agencia judía dice que los barrios hebreos de Damasco están custodiados por tropas y carros de combate.

Los árabes se proponen atacar, habiendo resuelto apoyar a sus correligionarios de Palestina, y han organizado una manifestación contra los judíos, que ha sido disuelta por la Policía.

RECLUTAMIENTO DE VOLUNTARIOS

Nueva York.—La Asociación de jóvenes israelitas ha abierto en Nueva York una oficina de reclutamiento de voluntarios para Palestina. Hoy se han inscripto trescientos.

Los miembros de la Liga nacional de Palestina, del partido de la nueva Siria y la Asociación de musulmanes, han dirigido un mensaje protestando contra la forma de Gobierno de aquel país.

Se pide la anulación de la declaración de Balfour al Papa, al presidente Hoover y a Mac Donald, y a la Comisión de Mandatos de la Sociedad de Naciones.

La Prensa norteamericana hace responsable de los sucesos a las autoridades británicas, que habían sido advertidas del peligro por Francia y el Vaticano.

NOTICIAS CONTRADICTORIAS

Londres.—Comunican de Palestina que la situación ha mejorado bastante. Las agencias periodísticas se quejan del retraso con que se reciben los despachos de Jerusalén.

Las noticias son contradictorias. Según informes oficiales, el orden se ha restablecido totalmente en Jerusalén; pero la situación sigue siendo comprometida en varias ciudades y pueblos, donde las autoridades militares no han podido enviar refuerzos suficientes.

Circula el rumor de que un buque de guerra inglés bombardea actualmente varios alrededores de Haiffa, donde se ha congregado gran número de árabes.

También se dice que en Haiffa los soldados ingleses han cargado a la bayoneta para disolver un grupo de musulmanes que intentaba incendiar las casas de los judíos.

Santiago García Quintanilla
Medicina general. Especialista en huesos, músculos y articulaciones.
Consulta de 11 a 1. — Burgos, 3, 2.º dcha.

La conferencia de La Haya.

LA EVACUACION DE RENANIA

París.—Noticias de La Haya dicen que se ha reunido la Comisión política, dándose por terminados los trabajos para la conclusión de un acuerdo general sobre la evacuación de Renania, que quedará subordinada a la aplicación del plan Young.

Renania quedará totalmente evacuada el 30 de junio de 1930.

Alemania acepta la Comisión de cancelación prevista en el tratado de Locarno, que ejercerá investigaciones caso de comprobarse alguna violación del tratado de Versalles en la zona desmilitarizada.

Las potencias acreedoras se reservan el recurrir a la Sociedad de Naciones si estiman necesaria una investigación.

En lo relativo a la cuestión del Sarre, se acordó se negocie un acuerdo directo entre Francia y Alemania.

Todo hace prever que se llegará a una solución rápidamente.

Briand marchará mañana.

Puede decirse que la Conferencia está virtualmente terminada después del acuerdo a que se llegó esta mañana.

Alemania ha cedido en sus pretensiones sobre el saldo del plan Dawes, el cual ha sido adjudicado a Inglaterra.

Los gastos de la evacuación hasta la frontera irán a cargo de Alemania, la cual renuncia a las indemnizaciones que pedía por los daños causados por las tropas de ocupación.

La Comisión política procederá mañana a la firma del acuerdo.

En el informe presentado a la Comisión política por Henderson, se felicita de que las tres potencias ocupantes estén de acuerdo sobre la fecha de evacuación.

Todas las zonas alemanas estarán evacuadas en un plazo de ocho meses, o a más tardar, el 7 de junio de 1930.

La visita de los marinos españoles a Alemania.

LLEGADA A KIEL

Kiel.—Esta mañana fondeó en este puerto la escuadrilla española.

El comandante hizo la acostumbrada visita a las autoridades, que la devolvieron poco después.

Esta noche, el almirante-jefe de la estación naval ha dado un banquete seguido de baile, en honor de los marinos españoles.

Hoy, poco después de mediodía, se descubrió un incendio en el depósito de aceite del destructor "Velasco". El servicio de bomberos lo extinguió con rapidez.

CLAVERO Méndez Núñez, 2 :: Teléfono 3094 ::
Análisis médico.-Vacunas
TRATAMIENTO ANTIRRABICO

La regata Plymouth-Santander.

A las 2-56-54 tomó la enfilación de llegada el yate "María del Carmen", del señor Careaga, que ha quedado fondeado en bahía a las cinco de la mañana.

M.E.C.D. 2017

El general Primo de Rivera, en La Penilla.

Inaugura varias obras municipales. -- Preside la apertura del Palacio Consistorial, donado por la Sociedad Nestlé. -- Visita las importantes fábricas de dicha Sociedad, donde es obsequiado con un espléndido lunch.

EN EL PUEBLO DE SARON

La tarde de ayer era la señalada para que el marqués de Estella visitara la fábrica de leche condensada de La Penilla y para que inaugurase la magnífica Casa Ayuntamiento de Santa María de Cayón, costeada enteramente por esta poderosa entidad.

Desde las cuatro de la tarde esperaban al presidente en el pueblo de Sarón las autoridades locales, el presidente de la Diputación, el alcalde de Santander, el obispo de la diócesis, el presidente de la Audiencia, el delegado de Hacienda, el presidente del Consejo y el director del Banco de Santander, otras autoridades santanderinas y los alcaldes del Valle de Cayón y un público numeroso y distinguido.

A la entrada del pueblo, y junto al magnífico mercado que iba a inaugurar el señor Primo de Rivera, había un arco de follaje con la siguiente inscripción:

"Saluda al presidente del Consejo el Real Valle de Cayón."

El presidente llegó, vestido de paisano, en compañía del gobernador civil de Santander, señor Saliquet; del de Toledo, señor Almagro, y del teniente coronel señor Lacuerda, y saludó a las autoridades allí presentes y a los altos empleados de la Sociedad Nestlé, que le fueron presentados por el director de la fábrica, don Lorenzo Pfersich.

Acto seguido, el presidente del Consejo visitó el magnífico y flamante mercado, que parece, por sus proporciones y arquitectura, el de una población, haciendo de la obra grandes y merecidos elogios.

A LA PENILLA

Desde allí, en automóvil, se trasladó el marqués de Estella, seguido de todos, a la magnífica fábrica que la Sociedad Nestlé tiene establecida en el pueblo de La Penilla de Cayón.

Los coches quedaron en la amplia explanada de la portentosa industria, y el presidente y sus acompañantes pasaron a los distintos pabellones para ver con todo detalle las distintas manipulaciones que sufre la leche hasta convertirse en el acreditado producto que se expende en el mercado con el nombre de Leche condensada "La Lechera".

LOS BENEFICIOS QUE REPORTA LA NESTLE

Unas cuantas cifras demostrarán con mejor precisión y claridad que las más elocuentes frases el beneficio que para esta hermosa región representa el establecimiento en ella de una industria de la sin par importancia de la Sociedad Nestlé Anónima Española de productos alimenticios.

La Sociedad Nestlé comenzó sus labores recibiendo cincuenta litros diarios de leche, y ahora, después de veinticinco años de incesante trabajo diario, transforma hasta 116.000 litros al día de leche fresca, que se recoge cada mañana y cada atardecer en noventa y seis casas especiales de recepción, en las cuales hacen entregas unos treinta Ayuntamientos de la provincia.

La Sociedad Nestlé ha adquirido durante estos últimos cinco años leche fresca por valor de más de cuarenta y cinco millones de pesetas, y azúcar, por treinta y dos: cerca de siete millones de pesetas ha pagado en jornales al personal de su fábrica, y ha adquirido trigo candeal del país, carbón nacional, madera de embalaje, papel impreso, etc., etc., por más de once millones de pesetas.

Todavía a esta lista hay que añadir gastos, que, como el de cabotaje, ha importado más de tres millones de pesetas; los impuestos al Estado, que ascienden a seis millones y medio, y muchos más elementos, todos de riqueza local y nacional, que harían la lista interminable y cada vez más imponente y larga, a causa del continuo progreso de la Sociedad, progresos que van, naturalmente, aunados al aumento de riqueza nacional.

No es, pues, de extrañar que hace unos días el infante don Jaime, con su distinguido séquito, haya honrado con su presencia las fábricas de la Sociedad Nestlé, y que ayer, el excelentísimo señor presidente del Consejo de ministros, que con su Gobierno tanto se interesa por el porvenir de la industria nacional, manteniendo su auge y su prestigio, patentizara con halagüeñas y sinceras frases la profunda satisfacción que le causó la visita minuciosa y detallada de esas fuentes de riqueza nacional erigidas en el pintoresco valle de Cayón por la Sociedad Nestlé Anónima Española de productos alimenticios.

El presidente del Consejo fué recorriendo minuciosamente la fábrica de leche condensada "La Lechera", deteniéndose en sus numerosas dependencias y manifestando a menudo su admiración sincera ante el maravilloso encanto que ofrecen al visitante la nota primordial de extrema limpieza y pulcritud; la insospechada grandiosidad e importancia de los edificios y la modernidad de la maquinaria, que permite elaborar los productos sin el más ligero ni breve contacto humano, manteniendo así desde su origen hasta el lugar de consumo integralmente todas sus características de nutrición y pureza, y, por último, el orden, disciplina y cordial armonía que reina en la fábrica desde el más modesto empleado hasta el más encumbrado director.

Esta simpática fiesta terminó con un espléndido lunch, ofrecido por la Sociedad Nestlé al marqués de Estella, pronunciándose en el mismo elocuentes y entusiastas brindis de homenaje a Sus Majestades, de prosperidad a la región, a la industria nacional, al Gobierno, dignas autoridades locales y a la de Sociedad Nestlé.

EN SANTA MARIA DE CAYON

De nuevo tomaron los automóviles el general Primo de Rivera y sus acompañantes, trasladándose al pueblecito de Santa María de Cayón, con objeto de inaugurar el nuevo Ayuntamiento, construído a expensas de la Sociedad Nestlé como prueba de gratitud a los ganaderos que integran el vecindario del pintoresco valle.

Todas las casas estaban engalanadas. A la puerta de la finca del Ayuntamiento formaban los Somatenes y se apiñaba un numeroso público llegado de todos los pueblos del contorno. También estaba presente la Banda de Santoña, con su director, don Leoncio Alonso, que tocó durante la tarde lindos bailables y la Marcha Real a la llegada del presidente, a quien le fueron entregadas las llaves del Ayuntamiento por su constructor, don Francisco Sopelana, sobre una bandeja de plata.

El general Primo de Rivera abrió las puertas de la finca y de la casa y penetró en ésta, quedando admirado de las proporciones de la obra y de su espléndido mobiliario.

Entre tanto, el público había invadido los jardines y reclamaba la presencia del presidente en el balcón.

El marqués de Estella, para dar cumplimiento a ese deseo, así lo hizo, pronunciando las siguientes palabras:

—Cayonenses: He tenido el honor de abrir la reja y la puerta de vuestro Ayuntamiento y de hacer entrega de él, en nombre de la Sociedad Nestlé, a vuestro alcalde.

Esta casa os ha sido regalada por tan honorable Compañía para premiar vuestra conducta honrada y vuestro amor a la región donde nacisteis.

No porque este fuera un pequeño pueblo iba a dejar de venir a él el jefe del Gobierno. Y para tener esa satisfacción, he robado cinco minutos a mis muchos quehaceres.

La fábrica Nestlé representa el trabajo y la labor continua y es el apoyo de vuestras familias y la riqueza de todos estos pueblos. El pueblo de Cayón, siempre honrado y laborioso, lo sabe y se hace acreedor al aprecio de sus altos jefes.

Sólo el trabajo puede redimir al hombre, y yo sé que todos gozáis del bienestar y de la paz al lado de vuestras familias, engrandeciendo con vuestro optimismo y vuestra labor al pueblo de Cayón y ayudando al engrandecimiento de España.

Esta es su bandera. Colgada de este palo, en este mismo balcón desde donde os hablo, está la enseña de la patria. Yo la hago tremolar al viento y grito con todas mis fuerzas: "¡Viva España! ¡Viva el Rey!"

Una ensordecedora salva de aplausos acogió estos vivas, que fueron unánimemente contestados.

De los distintos actos se obtuvieron diversas fotografías, de las que publicaremos algunas mañana.

LA CASA-AYUNTAMIENTO DE SANTA MARIA DE CAYON

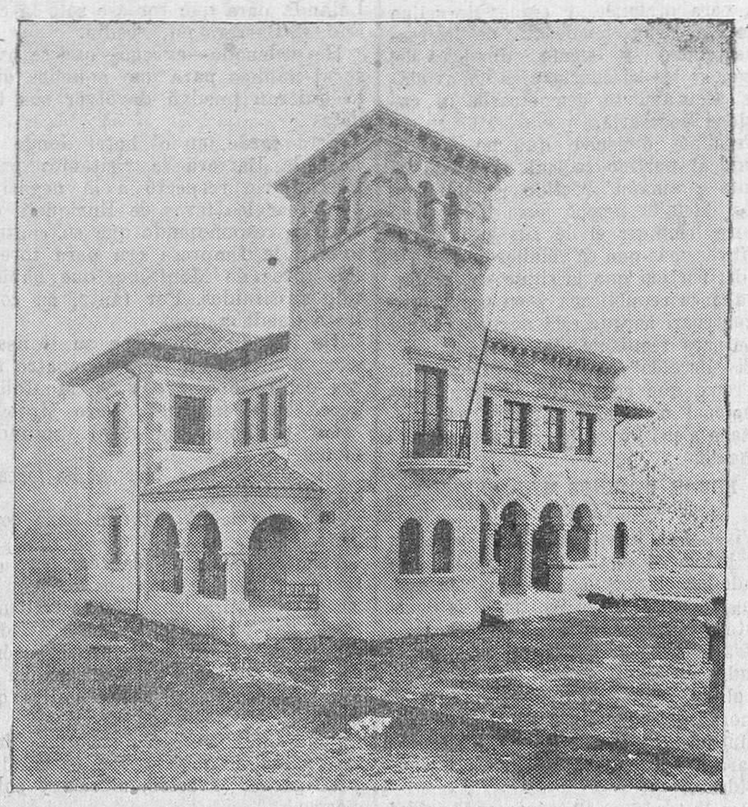

Como decimos en otro lugar de este número, ayer fué inaugurada, por el presidente del Consejo de ministros, la Casa Ayuntamiento de Santa María de Cayón, costeada por la Sociedad "Nestlé" y construída, en su totalidad, por el reputado contratista de Santander don Francisco Sopelana.

Corresponde el edificio al estilo montañés de Santillana y sus planos son debidos al arquitecto don Ramón Lavín del Noval.

El edificio Ayuntamiento de Santa María de Cayón ha sido construído por el señor Sopelana en poco más de once meses. Es todo él de piedra de sillería, y los ensamblajes exteriores e interiores, de castaño mayo. Todo el pavimento interior es de talla de pinotea, y las paredes estucadas, unas y otras decoradas y pintadas.

La escalera principal del edificio es verdaderamente suntuosa, y está construída de castaño de la mejor clase. También el servicio sanitario reune todas las cualidades de modernidad, pudiendo afirmarse que es inmejorable, así como las instalaciones de luz y de timbres, todas ocultas bajo tubo Bernau.

El mobiliario, espléndido y del más puro estilo Renacimiento, ha sido construído asimismo en los talleres de don Francisco Sopelana, a quien felicitó el marqués de Estella por la notable y rápida realización de la obra, al igual que todos cuantos admiraron ayer en Santa María de Cayón el soberbio edificio, cuya fotografía publicamos sobre estas líneas.

(Fot. "Samot").

ECOS DE SOCIEDAD

UNA FIESTA EN EL TENNIS

El miércoles, 28 de agosto, se celebró en los campos de la Real Sociedad de Lawn-Tennis, de la Magdalena, galantemente cedidos con este fin, la fiesta que anualmente organiza el Ropero de Santa Victoria, con asistencia de S. M. la Reina y S. A. R. el infante don Jaime, que hicieron entrega de espléndidos donativos y se interesaron, con su proverbial benevolencia, por la recaudación obtenida.

La Soberana presenció el partido de tennis que sus augustas hijas doña Beatriz y doña Cristina ganaron brillantemente contra dos raquetas tan expertas como la señora de Estrada y Lupe Pombo, y procedió a la entrega de las espléndidas copas disputadas en este interesante encuentro, y que, como los preciosos ramos de flores con que S. M. y AA. RR. fueron obsequiadas, habían sido enviadas por la excelentísima señora marquesa de Pelayo, que una vez más dió muestra de su inagotable generosidad.

La recaudación superó a la de años anteriores, reuniéndose unas 4.000 pesetas, sin contar con los donativos enviados antes y después de la fiesta.

La Junta del Ropero, en la imposibilidad de dar las gracias personalmente a cuantos con su generosidad contribuyeron a tan brillante resultado, se complace en hacerlo constar en estas líneas.

PARA VERBENAS Y FIESTAS

Preciosos mantones.—PABLO NOCITO

VIAJES

Ha estado en Santander, de paso para Bilbao, el eminente doctor Goyanes, gloria de la ciencia española, que va a la ciudad vecina a tratar asuntos relacionados con su campaña anticancerosa.

El ilustre viajero fué huésped durante unas horas en casa de nuestro particular amigo don Ramón Calderón y G. de Rueda.

—En "Villa Piquío" se encuentra pasando unos días el director de "La Epoca", nuestro respetable amigo particular señor marqués de Valdeiglesias.

—Hemos tenido el gusto de saludar a nuestro ilustre amigo el auditor del Tribunal de la Rota, don José María Goy.

LA VERBENA DE ESTA NOCHE

Según se ha anunciado, esta noche se celebrará la verbena de gala en honor de los balandristas que han tomado parte en la gran regata Plymouth-Santander y de los señores jefes y oficiales de las escuadras francesa e inglesa surtas en nuestro puerto.

La verbena empezará a las once de la noche, y las tarjetas de entrada para la fiesta podrán pedirse en el Círculo de Recreo y en el Tennis, a nombre de los socios de las respectivas Sociedades, pudiendo recogerse hasta la hora indicada en los campos de la Magdalena.

Todas las presentaciones deberán ir firmadas.

Será obligatorio para las señoras el mantón o traje de noche, y para los caballeros, el smoking o uniforme.

LA FIESTA DEL CASINO

Estuvo bien, y asistió a ella el infante don Jaime, la marquesa de Pelayo y las bellas hijas del marqués de Estella.

Todos, como dijimos ayer, estuvieron admirablemente y para todos hubo largas y merecidas ovaciones.

BERGERAC

LA JORNADA REGIA

LA BIENVENIDA A LA TRIPULACION DEL "AILEE"

Al enterarse don Alfonso de la llegada del yate francés "Ailée", salió con los infantes don Jaime, don Juan y don Gonzalo al encuentro del velero en la "Fackun-Tu-Zin", embarcando en la Magdalena.

Las reales personas convoyaron al yate francés hasta que éste fondeó en la Magdalena, regresando entonces a Palacio.

EN LA PLAYA

Las infantas doña Beatriz y doña Cristina pasaron la mañana de ayer en el Sardinero, donde tomaron el baño, regresando a Palacio a la hora del almuerzo.

EN LAS REGATAS

Los Reyes y los infantes don Jaime y don Juan tomaron parte en las regatas que se celebraron ayer.

Almorzaron a bordo de los yates y desembarcaron en el Club Marítimo, donde tomaron café.

LA VISITA DE LOS REYES AL "ROYAL OACK"

En la tarde de ayer, los Reyes don Alfonso y doña Victoria hicieron su visita oficial al magnífico buque de la Marina inglesa "Royal Oack", que, como es sabido, se encuentra en este puerto con motivo de la regata internacional Plymouth-Santander.

Con los Reyes fueron al barco inglés el presidente del Consejo de ministros, el jefe del Cuarto militar, general don Dámaso Berenguer; el conde de Maceda, la condesa del Puerto, y los ayudantes del Monarca y del jefe del Gobierno.

El Soberano vestía el uniforme de almirante de la Armada española, luciendo sus acompañantes vistosos uniformes de gala, correspondientes a sus altas jerarquías.

Cuando las reales personas embarcaron a bordo de la gasolinera, se dispararon por los buques de las escuadras inglesa y española, que estaban, como la francesa, empavesados con el telégrafo de banderas, los cañonazos de ordenanza.

Al llegar los Reyes a la cubierta del "Royal Oack", la compañía de Infantería de Marina presentó armas, la Banda de música ejecutó la Marcha Real y, por vez primera, se izó en el palo mayor el pendón morado de Castilla.

Los Reyes fueron recibidos por el embajador de Inglaterra en España, que vestía el uniforme de su alto puesto; el comandante del "Royal Oak", W. T. R. Ford, y el segundo comandante, W. T. Makeig-Jones, dirigiéndose los Soberanos españoles a revistar la compañía que les rindió honores.

Después, don Alfonso y doña Victoria fueron estrechando la mano de toda la oficialidad del "Royal Oack".

El Rey reconoció a algunos de los marinos, que también se encontraban formados sobre cubierta, cruzando con ellos palabras de afecto.

Terminada la revista, se organizó el desfile. Los Reyes se colocaron en lugar señalado sobre cubierta. Detrás se colocó su séquito. En el centro, la Banda de música del magnífico buque, y se efectuó el desfile, que fué algo maravilloso, excepcional, en actos de esta naturaleza. No es posible mayor precisión ni más perfecta unidad en los movimientos. Todo sorprendente, extraordinario, para los que lo contemplábamos, aun cuando sea normal en la Armada británica.

Terminado el desfile, el Rey de España felicitó al comandante del buque por la marcialidad y brillantez que en aquél había destacado.

Seguidamente, los Reyes visitaron las principales dependencias del buque, y presenciaron el funcionamiento de los cañones de mayor calibre.

Fueron luego invitados a un té, que amenizó la orquesta del buque, que abandonaron más tarde los Reyes, encantados, entusiasmados de la visita, de la disciplina, de la marcialidad de las fuerzas, de la perfecta organización de todos los servicios, en fin, de todos los detalles que acusan la vigorosa personalidad de la Armada inglesa.

Al marchar, la misma compañía le rindió honores; la Banda de música volvió a ejecutar la Marcha Real, y toda la oficialidad y marinería, en la borda del buque, dió los hurras de ordenanza.

Los Reyes, como decimos, quedaron encantados de la visita, y los marinos ingleses de la singular simpatía de nuestros Soberanos.

Nosotros también hemos de rendir homenaje de admiración a cuanto ayer presenciamos en el "Royal Oack", y hacemos exteriorización de nuestra gratitud al comandante del buque, y, de manera especial, al cultísimo oficial V. F. Smith, que nos colmó de atenciones, y que, perfecto dominador de nuestro idioma, fué para los periodistas un eficacísimo colaborador, en el que destacaron las nobles virtudes, las altas cualidades de la oficialidad de la Marina británica.

EN EL TENNIS

Las infantas pasaron la tarde en el campo de tennis de la Magdalena, a donde fué también la Reina al regreso de la visita al acorazado inglés.

UN PARTIDO DE FUTBOL

Los infantes don Jaime y don Juan tomaron parte en un encuentro de futbol que se jugó en el campo de polo de la Magdalena, formando en los equipos como portero y extremo derecha, respectivamente.

Los demás jugadores eran distinguidos deportistas y yachtmen vizcaínos y montañeses.

EXCURSIONES EN AUTOMOVIL

El infante don Gonzalo pasó la tarde de excursión en automóvil, llegando hasta Puente Arce.

Al regresar de la visita al "Royal Oack", el Rey efectuó también una excursión en automóvil por la carretera de la costa, hasta Cabo Mayor.

EN EL CAMPO DE GOLF

El ministro de Hacienda visitó en la tarde de ayer el campo de golf de Pedreña. Quedó muy satisfecho el señor Calvo Sotelo de su visita a aquel hermoso lugar e hizo grandes elogios de la excelente situación del campo de golf y del admirable panorama que desde allí se contempla.

COMIDA EN PALACIO

Invitados por los Reyes, comieron anoche en Palacio con la real familia y el general Primo de Rivera los comandantes del acorazado inglés y de los barcos de guerra franceses y españoles surtos en el puerto, el embajador de Inglaterra y el encargado de Negocios de la Embajada de Francia.

JUZGADO 6.º DE LO CIVIL
MÉXICO, D. F.

El ciudadano licenciado Rodulfo Araujo, juez sexto de lo civil de la ciudad de México, distrito Federal, Estados Unidos Mexicanos, en el juicio de intestado de don Andrés Matienzo, mandó se convoque a quienes se crean con derecho a los bienes del mismo para que lo deduzcan dentro del término de 30 días, contados desde que se haga la última publicación de esta convocatoria, que deberá publicarse en los periódicos "Boletín Judicial" y "El Universal", de esta capital, y en otro de la población de Santander, España, lugar del nacimiento del autor de dicha sucesión.

Lo que se hace saber, en cumplimiento de dicho acuerdo, expidiéndose la presente convocatoria para su publicación.

México, D. F., 29 de julio de 1929. Rodulfo Cantón R. — Secretario de Acuerdos.

LUIS HONTAÑON
MEDICINA GENERAL
Corazón y pulmones. Electrocardiografía
Hernán Cortés, 9.
Consulta de 11 a 1 y de 3 a 5, en PASEO DE PEREDA, 21, ENTRESUELO

BUENAVENTURA R. PARETS
ABOGADO
Reanuda su consulta diaria, de 9 a 1 y de 4 a 6, excepto los días festivos.

Tennis - Golf
Artículos ingleses de las mejores marcas
ARMERIA IRURETA, RIBERA, NUM. 11

Dr. VAZQUEZ ANDIANDE
Partos y enfermedades de la mujer. Cirugía y medicina de esta especialidad.—RAYOS X.—DIATERMIA.
San Francisco, 21, primero, de 11 a 1 y de 4 a 6.—Teléfono 3122.

Deportes aristocráticos

VELA

EL "HISPANIA V" GANA LA COPA DEL REY

Bellísimo aspecto ofrecieron ayer las regatas de balandros de 8, 6 y 8,50 metros, y singularmente la de los primeros, debido al viento reinante, que era del Nordeste.

Entre los yates de ocho metros se corrió la prueba suspendida el miércoles, en la que se disputaban la copa del Rey (segunda prueba) y la copa Bell (primera prueba).

Venció netamente el "Hispania V", patroneado por el Rey.

En esta serie corrió también el "Ailée", de madame Heriot, que hizo una brillante regata, llegando en primer lugar.

La clasificación horaria fué la siguiente:

Serie de 8,50 metros.

1.º "Nani", de María Teresa Pérez Sanjurjo, que invirtió en el recorrido 1 hora, 35 minutos y 36 segundos.

El "Mouro II" no se presentó.

Serie de ocho metros.

1.º "Hispania V", del Rey, en 2-36-5[illegible].
2.º "Ibis II", de don Manuel de Vicente, 2-36-30.
3.º "Osborne", de la Reina, 2-39-26.
4.º "Mena", de don Agapito de la Cagiga, 2-41-30.
5.º "Chirta III", de don Víctor Chávarri, 2-41-37.
6.º "Alai", de J. Gandarias, 2-44-17.
7.º "Cantabria II", del infante don Juan, 2-45-12.
8.º "Toribio", del infante don Jaime, 2-48-26.

No se presentó el "Silda III" y se retiraron el "Maliro" y el "Neva".

Serie de seis metros.

1.º "Frómista II", de don Pedro Galíndez, 1-48-41.
2.º "Oria Sara", de J. Aguirre, 1-51-26.
3.º "Lau", de J. Gandarias, 1-51-32.
4.º "Fruslerías", de L. Olavarri, 1-51-38.
5.º "Mouro III", de don Ramiro Pérez Herrera, 1-52-9.
6.º "Ayzú", de E. Aznar, 1-53-6.
7.º "Isoba", de Alonso Allende, 1-53-41.
8.º "Sonnia", de míster Thomas, 1-53-45.
9.º "Petite Ailée", de madame Heriot, 1-53-54.
10. "Marinel", de don Angel Jado, 1-56-56.
11. "Chova", de Olavarri, 1-53-59.
12. "Cori-Cori", de la señorita Elena Pérez Sanjurjo, 1-54-32.
13. "Meye", de L. Allende, 1-56-10.

No se presentaron el "Asti IV" ni el "Irrintzi", y se retiraron el "Kabusha", "Mari Sol II", "Cisco VII", "Loreley" y "Cormoran".

Yo no quiero que sea usted calvo y por ello le recomiendo que use
PILOSERVATOR
MARCOS
Es el mismo producto que Vd. conoce desde hace muchos años con el nombre de
ABROTANO MACHO MARCOS
al Ron de Quina

Se ha cambiado el nombre para evitar la confusión con otros preparados que han adoptado nombres parecidos. No olvide Vd., pues, que en lo sucesivo debe pedir PILOSERVATOR y le servirán el conocidísimo frasquito con las ramitas dentro.

Es un estimulante del bulbo piloso que inmediatamente detiene la caída del cabello, dejándolo limpio, sin grasa, bellísimo y con un aroma original

En todas las Perfumerías y Droguerías de España y en la
Perfumería MARCOS
Corredera Baja, 19.—Madrid

PUNTOS DE VENTA EN

SANTANDER.—Calderón; Colosía, 9.—González; Blanca, 19.—Un [illegible] mes; Plaza de la Libertad, 1.—Ornazábal; Velasco, 13.—García Silva; Colón.—Zubieta; Wad Ras, 5.—Sotorrío; San Francisco, 27.—Garrido; Plaza de la Esperanza, 1.—Leal; Atarazanas.—Arcillero y G. Espartero; Gutiérrez J. de la Cosa, 2.—Alonso; Puerta de la Sierra, 7, y almacenes de San José.

Enviamos gratis un plano-guía de la Exposición de Sevilla, a todo el que remita este cupón en sobre abierto, franqueado únicamente con dos céntimos.

Nombre .....
Calle ..... núm. .....
Población .....

Agua de Hoznayo
33 céntimos litro
Salón de té :: Orquesta diaria

OROCREMA
El mejor jabón de almendras
CREACION DE
LOS PERFUMES DE TASARA

A. Navarro Martín
Jefe del Servicio de Dermatología y Sifiliografía de la Casa de Salud Valdecilla.
ENFERMEDADES DE LA PIEL
Consulta de tres a cinco.
RUBIO, 4, 1.º IZQDA.—TELEFONO 1404.

UNDERWOOD
GUILLERMO TRÜNIGER, S. A. Repta. en Santander: Pablo Haro, Blanca, 40, 1.º

RADIOTELEFONÍA
Receptores y amplificadores musicales especiales para Bailes, Cafés, Hoteles, etc, etc.
Existencia completa de Productos PHILIPS y baterías de ferroníquel NIFE.
Todos los Productos PHILIPS llevan marca y precintos con el mismo nombre.
Servicio técnico. Taller de construcción y reparación.
Casa Radio "X" -:- -:- San Francisco, 13, entresuelo -:- -:- Teléfono 1172.
NOTA.—La aristocrática verbena de Renedo estuvo amenizada con una instalación completa cedida por esta Casa.

M.E.C.D. 2017

COLEGIO CANTABRO

SANTANDER

DIRIGIDO POR LOS PP. AGUSTINOS

El Consejo de Administración de la Sociedad «Colegio Cántabro» ha acordado fijar para el próximo curso de 1929-30 los honorarios y pensiones siguientes:

PRIMERA ENSEÑANZA

	Enseñanza	Prácticas	Merienda	Comida	Internado	Al mes
Alumnos vigilados.....	25 pts.	1,50	15	»	»	41,50 pts.
— medio pensions.	25	1,50	15	70	»	111,50
— internos.....	25	1,50	15	70	140	251,50
BACHILLERATO Y COMERCIO						
Alumnos vigilados.....	35 pts.	17	15	»	»	67 pts.
— medio pensions	35	17	15	90	»	157
— internos.....	35	17	15	90	155	312

Clases de adorno.—Solfeo, 20 pts. al mes; piano, 20; mecanografía, 20; taquigrafía, 20; idiomas no reglamentarios, 20.

En la cantidad señalada bajo el epígrafe de **Internado** está incluído el pago de cena-desayuno, habitación y mobiliario, baños, médico y medicinas ordinarias.

ADVERTENCIAS

1.ª A los alumnos hermanos se les hará una rebaja de 5 °/o si fueren dos; de 15 °/o, si fueren tres, y de 25 °/o, si fueren cuatro. Los hijos o descendientes directos de los accionistas gozan, además, de la rebaja señalada en los artículos 16 y 17 de los Estatutos de la Sociedad.

2.ª Los pagos se harán en la Secretaría del Colegio por plazos adelantados de un trimestre.

3.ª Los honorarios por servicio de coche, tranvía o automóvil serán convencionales. Hay servicio de tranvías hasta las puertas del Colegio, y **un servicio especial** para los alumnos, habiéndose entablado negociaciones con la Empresa de tranvías para reducir los precios cuanto sea posible.

NOTAS LOCALES

EL DIA

Cuando, en la tarde de ayer, cumpliendo un deber informativo, regresábamos del "Royal Oack", todavía sugestionados por las hondas y gratas emociones, de todo orden, recibidas en ese maravilloso buque, legítimo orgullo de la Armada británica, pasamos junto al "Dornier" 16, que se mecía suavemente sobre las aguas azules de nuestra bahía.

Frente a nuestros ojos estaba el mismo aparato cuya desaparición, entre el cielo y el mar, conmovió a todo el mundo, y dentro de su cabina, uno de los cuatro tripulantes, uno de los cuatro marineros del aire, que tantas horas de inquietud, de amargura y de pesadumbre nos hicieron pasar a todos los enamorados de las grandes proezas espirituales de nuestra patria. Y un poco más allá, sugestionados aún por la gran simpatía personal—uno de los pilares más fuertes de la Monarquía—del Rey Alfonso, una brillante y prestigiosa representación de quienes, colmando así afanes y anhelos muy legítimos, arrancaron al mar cuatro vidas y se las devolvieron, cuando ya las creía perdidas, a España.

Nosotros recordamos, con no olvidada emoción, aquellos instantes, cuando, recogiendo un sentimiento nacional, unos periodistas españoles, no sabiendo con qué premiar la heroica hazaña de los marinos ingleses, ofrendaban a la poderosa nación, por conducto de sir George Grahame, y por no encontrar nada más valioso que ofrecer, nuestro sol, el sol español, el gran tesoro nacional, por si con él las mujeres inglesas quisieran iluminar una fiesta en las nieblas de Londres.

Recordamos también cómo, sin reparar en gastos, el país amigo y amado, desplegaba todos los elementos de que disponía para encontrar en la inmensidad del océano a los cuatro aviadores españoles; no olvidamos tampoco aquellos momentos en que, reconquistadas las cuatro vidas, se izaba también el hidro—ese hidro que ahora se mece en la bahía—a la cubierta gigantesca del buque, y tampoco se ha perdido entre nuestros recuerdos de aquellos días el radio que el sargento Madariaga puso a su madre, y que decía: "¡Salvados! ¡Hurra Inglaterra!"

Aquel acto memorable y heroico puede culminar hoy en la plaza de toros de Santander.

El Ayuntamiento y la Diputación provincial han invitado a que concurran a presenciar la fiesta taurina a una representación de la oficialidad de todas las Escuadras que están en nuestro puerto. También invitarán aquellas Corporaciones a grupos de marinería de los buques ingleses, franceses y españoles.

Nosotros vamos a pedir a la Asociación de la Prensa, pues aun tiene tiempo para ello, que invite a concurrir esta tarde a esa fiesta tan española al sargento Madariaga, y a nuestro pueblo, que aproveche esta magnífica, esta acaso inesperada ocasión que se le presenta, para fundir en un homenaje al representante humilde del heroísmo de la Aviación española y a la representación brillante de la abnegada Marina inglesa, de esta Marina que ni contó las horas de sacrificio ni reparó en la cuantía de los gastos para buscar un punto, casi imperceptible, en la inmensidad del océano; pero que representaba cuatro vidas y un motivo de dolor y de luto para España.

Y al hacer este homenaje, no se olvide que también las Escuadras francesa y española se disputaron con noble afán la realización de ese hecho heroico que hoy debe agradecer nuestro pueblo con una manifestación expresivísima de su gratitud.

Como el sargento Madariaga en el radio a quien le dió el sér, digamos hoy todos los montañeses ante la presencia de los marinos británicos:

"¡Salvados! ¡Hurra Inglaterra!"

OBSEQUIO A LOS REPRESENTANTES DE LA ESCUADRA

De acuerdo los señores Barreda y Escajadillo, como presidentes del Ayuntamiento y de la Diputación provincial, respectivamente, han obsequiado a los representantes de las escuadras inglesa, francesa y española, enviándoles una atenta invitación para que concurran a la magnífica novillada que se celebrará esta tarde, y en la que, de seguro, el pueblo de Santander sabrá manifestar a todos, pero especialmente a los marinos ingleses, su gratitud por los trabajos realizados por sus compatriotas hasta conseguir la salvación del "Dornier" 16, cuya desaparición tanto preocupó a España.

LA GRATITUD A LA PRENSA DE INGLATERRA

El alcalde visitó ayer al embajador de Inglaterra para hacerle presente el reconocimiento del pueblo de Santander a la Prensa londinense por los encomiásticos artículos que aquélla viene publicando de esta población.

También ha escrito el señor Barreda al "Daily Mail" expresándole la gratitud que siente Santander para dicho periódico por los cariñosos elogios que hace de la capital, del veraneo y de las playas.

UNA FIESTA EN EL GRAN CASINO DEL SARDINERO

El alcalde nos anunció ayer que el día 1 de septiembre se celebrará en el Gran Casino del Sardinero una fiesta en honor de los balandristas y marinos, organizada por las Corporaciones provincial y municipal.

Comenzará a las once de la noche. Serán invitadas todas las autoridades y representaciones locales, pudiendo participar el público, para lo cual se pondrá un precio popular, siendo preciso el traje de etiqueta o uniforme.

INAUGURACION DEL GRUPO ESCOLAR "MARQUES DE ESTELLA"

Mañana por la tarde será inaugurado el Grupo escolar "Marqués de Estella", en Peñacastillo.

El acto resultará muy solemne, pues ha sido invitado, y asistirá a la inauguración, el presidente del Consejo de ministros.

Luego se trasladará el jefe del Gobierno al Ayuntamiento, donde se le obsequiará con un "lunch".

DE LA ESCUELA NORMAL DE MAESTRAS

Según se nos comunica por la secretaría de la Escuela Normal de Maestras, se pone en conocimiento de las interesadas que la matrícula oficial queda abierta en este centro todos los días laborables del mes de septiembre.

FUEGOS ARTIFICIALES

Esta noche, a las diez, será quemada en la bahía, frente al Club Marítimo, una colección de piezas de fuegos artificiales, preparadas por el pirotécnico de esta capital, don Lorenzo Tortosa.

SIGUEN LAS VERBENAS

Como de costumbre, pasado mañana, domingo, se celebrará una gran verbena en la terraza del Sardinero, a beneficio de la Cocina Económica.

Es casi seguro que en ella reine la animación de siempre.

PARA LOS ACTOS DE HOY EN SANTOÑA

El presidente de la Comisión municipal ha sido invitado a los actos que hoy se celebrarán en Santoña y a los que concurrirá el marqués de Estella.

El señor Barreda ha agradecido mucho la invitación, y si ocupaciones inaplazables no se lo impidiesen, asistirá a dichos actos en nombre del Ayuntamiento de Santander.

UNA FIESTA EN OYAMBRE

El día 8 de septiembre se celebrará en Oyambre una preciosa fiesta, con motivo del descubrimiento del monolito que recordará siempre la hazaña del "Pájaro Amarillo".

Para esta fiesta, el ministro del Ejército, visitado por el conde de las Bárcenas, don Guillermo Arnáiz de Paz y don José Calderón, ha prometido el concurso de cinco aviones de la base de Burgos.

Por la noche se hará una verbena y varios festejos.

LA CORRIDA DE ESTA TARDE

La oficialidad y marineros franceses, ingleses y españoles asistirán a la plaza.

Ya es un hecho que a la corrida de novillos-toros, que se celebrará esta tarde en la plaza de Cuatro Caminos, asistirá la oficialidad y los marinos de las escuadras francesa, inglesa y española, que se encuentran felizmente en nuestro puerto.

El Ayuntamiento y la Diputación, deseando que nuestros simpáticos huéspedes puedan presenciar esta fiesta de valor y arte, ha tomado cuatro palcos para los oficiales y 150 tendidos para los marinos, los que, sumados a los que adquieran el resto de las tripulaciones, darán un enorme contingente a la plaza de toros.

Por cierto que nos parece ocasión oportuna para que el público manifieste su admiración por los marinos ingleses, recordando la hazaña del "Eagle", cuando considerábamos perdido al "Dornier" 16, que por una coincidencia se encuentra también en nuestras aguas. El público, que, de seguro, llenará esta tarde las localidades de la plaza para ver las magníficas faenas de Alberto Balderas, José Muñoz y Sidney Franklin, debieran hacer esa fervorosa manifestación de simpatía hacia la vieja Inglaterra, cuando sus gloriosos marinos aparecieran en los palcos y en los tendidos.

Ayer, por la tarde, fué también numerosísimo el público que acudió a ver los seis hermosos ejemplares de don Nemesio Villarroel, que se lidiarán esta tarde, quedando todos admirados de su hermosa lámina, de excelentes condiciones para la lidia.

Hoy, por la mañana, en el correo de Madrid, llegarán las cuadrillas, que vienen animadas de los mejores deseos para que la corrida de esta tarde sea la más entretenida del verano.

La corrida será amenizada por la Banda del regimiento Valencia, cedida galantemente por su bizarro coronel, don Carlos Bosch.

La Empresa, deseando dar el mayor número de facilidades al público, ha dispuesto que las taquillas de la avenida de Alfonso XIII permanezcan abiertas hasta media hora antes de la corrida, y las de la plaza hasta un cuarto de hora después de comenzada la lidia.

No debe olvidar nuestro público que esta tarde irán a los toros los bravos marinos ingleses, a quienes España debió, en momentos angustiosos, su tranquilidad.

Enfermos del

ESTÓMAGO

después de muchos años de sufrimientos se han curado en poco tiempo con el famoso

ELIXIR ESTOMACAL SAIZ DE CARLOS (STOMALIX)

Ensáyese un frasco y se notará pronto que el enfermo come más, digiere mejor y se nutre, curándose de seguir con su uso.

Venta: Principales farmacias del mundo.

Conferencias en el Colegio Cántabro.

El doctor Royo Villanova dará hoy, a las cinco y media de la tarde, su última conferencia, acerca de las "Instituciones jurídico-sociales características de España".

El programa de la lección es como sigue:

"El Derecho constitucional y el Derecho administrativo. El Senado español es lo más original y característico de la Constitución vigente. Nuestro Senado, ante la doctrina constitucional y ante la legislación comparada. El Derecho administrativo español. La administración local y el concejo abierto. La sanidad, la beneficencia y las Casas de Socorro. La legislación obrera y la tradición jurídica española. La novísima recopilación y las leyes de Indias. La jornada de ocho horas y su antigüedad en España."

A las conferencias del ilustre catedrático de la Universidad de Valladolid asiste, con los alumnos del Colegio Mayor y los de la Sociedad de Menéndez y Pelayo y de la Universidad de Liverpool, un ilustrado y numeroso público, que sigue con interés creciente las amenas y eruditas disertaciones, y llena todas las tardes el amplio salón de conferencias del Colegio Cántabro.

La fiesta de los Santos Mártires.

AL PUEBLO DE SANTANDER

La Comisión organizadora de las fiestas en honor de los Santos Patronos de la ciudad y de la diócesis, ofrece hoy a la ciudad, mejor dicho, a la Montaña, un boceto de la idea que se promete ver realizada en toda su magnitud el año próximo; la idea de una procesión nocturna, de la que se hable en toda la nación como de una de las más devotas y fastuosas que pueden verse en España. Los modestos faroles que lucirán esta noche, intentamos convertirlos en piezas artísticas del valor y atrayente belleza que tienen los de Zaragoza. El adorno de las embarcaciones, improvisado este año por una serie de circunstancias que nos lo han impuesto, debe ser una verdadera creación de elementos artísticos simbólicos, fácil de adivinar en presencia de la primera barcaza, que será este año portadora de las santas cabezas de los mártires Emeterio y Celedonio, a cuyos nombres y patrocinio va tan fuertemente vinculada la historia de Santander. Ese dragón que veremos atraillado por la cruz de popa, gobernalle de la nave, símbolo es de las pasiones por el Cristianismo vencidas y domadas; de los pueblos enemigos de la cruz, llevados hoy por la Iglesia, no embridados como fuerza que se rebela y desboca, sino dulcemente conducidos por la fuerza misteriosa de la Fe y la Caridad, representados en la barcaza por dos guirnaldas de flores.

En cuatro días hemos creado y aparejado ese símbolo, merced a la culta y exuberante fantasía de nuestros artistas Alvear, Ricardo Bernardo y Flavio San Román, este último como director infatigable de tan grande obra.

La segunda barcaza, obra genial del gran artista Rebolledo, representa una "pérgola", que puede servir de modelo a la construcción más aristocrática.

Cubierta de follaje y flores, y con variadas combinaciones de luz, su paso por la bahía será un aplauso continuo del vecindario.

El trabajo abrumador que pesa estos días sobre este artista de la floricultura, no ha sido óbice para que su actividad se haya multiplicado, trabajando día y noche con una resistencia envidiable. ¡Bien merece el homenaje que desean tributarle los organizadores de la becerrada de las Hermanitas!

Cierra la procesión otra obra de arte del señor Rebolledo. La tercera barcaza es un jardín andaluz, lleno de enredaderas y geranios, nardos y siempreviva.

Es un recuerdo de la Montaña a la gentil Sevilla, donde tantos conterráneos conviven acogidos al cariño de aquella tierra tan llena de efusión y de sentimiento.

* * *

El director del Banco de España, don Ramón Artigas, ha comunicado a la Comisión los deseos de dicha entidad bancaria de sumarse a la fiesta en honor de los Santos Patronos de Santander, a cuyo efecto su palacio lucirá una espléndida iluminación.

* * *

La Comisión organizadora de esta solemne fiesta, que oportunamente rendirá público agradecimiento a las personas y entidades que han contribuído a su mayor esplendor, no quiere dejar pasar el día de hoy sin hacer una sincera declaración de elogio y gratitud hacia el conocido maestro de obras don Francisco Sopelana, que ha puesto su actividad y competencia a la inconducional disposición de los organizadores, coronando su obra con el mayor de los éxitos.

FIESTAS RELIGIOSAS

La Capilla de la Catedral, reforzada por los reputados cantantes, nuestros paisanos, Arredondo y Cabarga, y el sochantre de la Catedral de Madrid, don Serafín Serrano, ejecutó ayer las vísperas de los Santos Patronos, cantando el "Dixit, beati y magnificat", de Casimiri, y el "Laudate", de Griesbacher.

Hoy, en la misa pontifical, que a las nueve y media celebrará nuestro reverendísimo prelado, y a la que asistirán los señores obispos de Córdoba y Ciudad Rodrigo y el excelentísimo Ayuntamiento en corporación, con los elementos dichos y algunos más, cantará la Misa, de Bonvi, genial creación de la música religiosa.

AVISO IMPORTANTE

El ilustrísimo señor obispo y Cabildo Catedral, que no han cursado invitaciones más que a las autoridades locales, suplican a las representaciones de todas las entidades de Santander que se den por invitadas y se dignen honrar los actos de este día con su asistencia.

La procesión saldrá a las ocho y media en punto de la Santa Iglesia Catedral y podrán embarcarse todos los concurrentes a ella.

Estimulante y espumosa, algo indefinible en su

AROMA

Esto hace que sea la bebida predilecta del mundo entero

Coca-Cola

Marca registrada

Precio: Ptas. 0,40 botella

VIDA SOCIETARIA

Sociedad Artístico-Recreativa "La Amistad".

Esta Sociedad, en junta general ordinaria celebrada el día 27 del corriente, eligió la siguiente Junta directiva:

Presidente, Matías Santiago; vicepresidente, José Reventún; secretario, Tomás Rodríguez; secretario segundo, Luis Mateo; tesorero-contador, Eduardo Uberti; director artístico, Félix Rodríguez; director de la rondalla, Eugenio Cacho; vocal primero, Justo Villa; vocal segundo, Alejandro Fernández; vocal bibliotecario, Severiano Jiménez.

Se acordó conceder una amplia amnistía a los antiguos socios, por si quisieran volver a ingresar en la Sociedad, sin pagar cuota de ingreso.

BANCO DE SANTANDER

FUNDADO EN 1857.

y Caja de Ahorros establecida en 1878.

Capital ..... Ptas. 10.000.000
Reservas ..... — 8.500.000

SUCURSALES

Ampuero, Astillero, Comillas, Espinosa de los Monteros, Lanestosa, Laredo, Osorno, Panes, Potes Reinosa, Santoña, San Vicente de la Barquera, Sarón y Solares.

Filial: BANCO DE TORRELAVEGA

Torrelavega

con sucursales en Cabezón de la Sal y Molledo.

REALIZA TODA CLASE DE OPERACIONES DE BANCA

CAJA DE AHORROS.—Disponible a la vista, 3 por 100 anual, sin limitación de cantidad, acumulándose los intereses semestralmente en fin de junio y de diciembre de cada año.

DEPOSITO DE VALORES, sujetos a devolución sin previo aviso y a comprobación por los interesados durante las horas de Caja, mediante la presentación de los resguardos.

Banco Español de Crédito

SOCIEDAD ANONIMA

CAPITAL, 50.000.000 DE PESETAS
RESERVAS, 35.988.067'51 PESETAS
MADRID. — ALCALA, 14.

Apertura de cuentas corrientes a la vista, ocho días vista y a plazo fijo. CAJA DE AHORROS sin limitación de cantidad y disponible a la vista.—Servicio de huchas.—Concesión de créditos.—Descuento de letras.—SERVICIO ESPECIAL DE COMPRA-VENTA DE VALORES EN LAS BOLSAS NACIONALES Y EXTRANJERAS POR CUENTA DE NUESTROS CLIENTES, DANDO PARA ELLO EL MAXIMUM DE FACILIDADES.—Depósito de valores, cobro de cupones y, en general, toda clase de operaciones de Banca.

CONSEJO DE ADMINISTRACION:

Presidente.

Excmo. Sr. marqués de Cortina.

Vicepresidente.

Ilmo. Sr. D. Luis Alvarez de Estrada.

Administrador-delegado.

Excmo. Sr. D. Pablo de Garnica.

Administradores.

Excmo. Sr. marqués de Alhucemas.
Excmo. Sr. marqués de Valdeiglesias.
Excmo. Sr. D. César de la Mora.
Excmo. Sr. conde de la Mortera.
Excmo. Sr. D. Francisco Aritio.
Sr. D. Antonio Sáez.
Excmo. Sr. marqués de Viesca de la Sierra.
Excmo. Sr. D. Manuel de Argüelles.

Censor.

Sr. D. Alberto de Aguilar.

SUCURSAL DE SANTANDER:

Velasco, 3. Antiguo Banco de España.
(Edificio propiedad.)

VISITAD

nuestra sección de confecciones: extenso surtido de ropa de cuerpo, cama y mesa.—SUCESORES DE A. BLANCO, San Francisco, 9.

DIABETES

y sus complicaciones se curan radicalmente con el

Vino uranado PESQUI

que elimina el azúcar a razón de un gramo por día; fortifica, calma la sed y evita las complicaciones diabéticas.

De venta en las farmacias y droguerías. Laboratorio PESQUI. Alameda, 17, San Sebastián.-España

HERNIAS (Quebraduras) ¿Es posible librarse de ellas? Indudablemente, sí.

A los que las tienen recientes y llevan malos bragueros o vendajes; a los que se les han hecho crónicas y no consiguen atajar su desarrollo; a los que se operaron y se les ha reproducido; a cuantos, en fin, hayan contraído esta afección y ensayado inútilmente los sistemas úsuales de cambatirla o de curarla, incluso los más costosos; a todos les ASEGURAMOS, CON NUESTRO METODO, UNA CONTENCION TOTAL Y PERMANENTE, POR GRAVES E INSUPERABLES QUE A CADA UNO LE PAREZCAN LAS DIFICULTADES DE SU CASO, siendo con esta CONTENCION INTEGRAL Y ESTABLE **(pero nunca con la defectuosa que proporcionan los medios que de ordinario se vienen empleando)**, como desaparecen al momento todas las molestias y SE PREPARA, ADEMAS, LA VERDADERA CURACION. Así lo han proclamado constantemente los más ilustres cirujanos de todos los países y lo corroboran, a diario, infinidad de clientes nuestros que curaron por este procedimiento, alguno de ellos aun después de haber sufrido la operación y verse nuevamente con sus hernias. Facilitaremos los antecedentes de estas curaciones extraordinarias a quien quiera comprobarlas.

La anterior promesa no es una palabra vana. El cliente que con el aparato de nuestra invención no lograre resguardarse de su peligrosísima dolencia con las máximas condiciones de eficacia, nada absolutamente nos tendría que abonar, pues ningún beneficio le habríamos reportado que mereciera ser retribuído.

Es más: para dar un buen ejemplo de sensibilidad y rectitud profesional, concedemos gustosos, a todos los que lo piden, el pago de nuestros servicios en varias mensualidades. De este modo, nadie, por modesta que sea su posición, puede verse excluído de ellos, ni tampoco defraudado.

Y, por último, declaramos que no podemos construir ningún aparato de los nuestros antes de ver al herniado. Sin esto sería muy difícil que se obtuviesen los resultados favorables que ofrecemos, y que siempre estamos dispuestos a garantizar en la forma que se nos proponga. He aquí una nueva demostración de indiscutible buena fe, sobre la cual debiera reflexionar el público inteligente. ¿Qué otra cosa puede exigir? Con todo, ¿sabrá orientarse bien en adelante?

Horas: de 11 a una y de 4 a 6. JERONIMO FARRE, ortopédico

AVENIDA DEL CONDE DE PEÑALVER, 19 (Gran Vía). MADRID

En SANTANDER, HOTEL CONTINENTAL, fijamente los días 1 y 2 del próximo septiembre.

Depilatorio RAPIDOR

Un buen depilatorio no es fácil encontrarlo. Unos queman, otros no quitan el vello. Pruebe RAPIDOR. Es un líquido de composición nueva, que hace desaparecer el vello en tres minutos. Luego se aplica una crema especial, que va con el depilatorio, y la piel queda finísima, blanca, siendo imposible conocer que se haya tenido vello nunca. Es muy sencillo de usar. Cinco pesetas estuche completo. En droguerías y en el Depósito Intea, Cervantes, 15 duplicado. Teléf. 2542.—Santander.

Bicicletas RUIZ, FAVOR y LAPIZE

Siguen triunfando. Modelos carrera y turismo. Resultado incomparable. Nada mejor. Garantía tres años.—Motos.—Artículos de Sport.—Gramófonos y accesorios.—Taller de reparaciones.—CASA RUIZ, Arcos de Dóriga, 5.

M. RESTEGUI

MUEBLISTA-DECORADOR

TALLERES, EXPOSICION y OFICINAS: ALAMEDA DE OVIEDO, 47 (INDUSTRIA FUNDADA EN 1898)

La construcción más acabada dentro de los mejores precios

ALMACENES DE SINFORIANO RODENAS

HOY empieza la extraordinaria exposición de 10.000 TRINCHERAS

A PRECIOS REDUCIDISIMOS

NUESTRAS TRINCHERAS SON DE INMEJORABLE CALIDAD Y PAGARA USTED UN 30 POR 100 MENOS DE LO QUE PAGO HASTA HOY

M.E.C.D. 2017

NUESTRA INFORMACION DE LA PROVINCIA

Torrelavega

El artículo "Por la vida campesina", del señor De Cospedal, publicado el miércoles en EL CANTABRICO, ha sido favorablemente comentado en esta ciudad, siendo acogida con satisfacción la noticia de que el ministro de Hacienda dará aquí una conferencia sobre las plantaciones de tabaco. -- El mercado de ayer. -- Siguiéndose la costumbre tradicional, la romería del Milagro, en Torres, se celebrará el domingo, 15 de septiembre. -- Otras noticias.

"POR LA VIDA CAMPESINA"

Las interesantes noticias que da a conocer el distinguido escritor don Jesús de Cospedal en su artículo sobre las plantaciones de tabaco, publicado en EL CANTABRICO del miércoles, han sido acogidas con verdadero entusiasmo por muchísimos agricultores, quienes desean llegue el momento de que en esta ciudad den la conferencia anunciada por el señor De Cospedal el ministro de Hacienda, señor Calvo Sotelo, y un competente jefe de cultivos especializado en la materia.

Los datos que suministra el señor De Cospedal en su citado artículo, y la información gráfica, que nos muestra la esplendidez de algunas plantaciones, prueban de manera elocuente cómo, cultivando el tabaco cuidadosamente, pueden obtener los campesinos un ingreso crecido, que garantiza positivas ganancias, y asimismo el Estado contar con un medio para avanzar, a pasos de gigante, hacia la "emancipación de España en ese aspecto del comercio nacional de importación", como bien dice el articulista.

Indudablemente, los agricultores de la provincia, en general, sienten ya hasta veneración por el infatigable don Jesús de Cospedal, culto y activísimo hombre de negocios, que, a pesar de sus innumerables ocupaciones, tiene tiempo para laborar con entusiasmo desde el periódico, en frecuentes conferencias y dentro de determinados organismos, por el bienestar de la gente del campo y, por lo tanto, por el florecimiento de la provincia, ya que la mayor riqueza de ésta es la agropecuaria.

Otro problema que preocupa al señor De Cospedal, y por el cual trabaja con el interés que él pone en todas sus empresas, es el forestal, y ni que decir tiene que sus consejos, basados en profundos conocimientos sobre la materia, han de servir de mucho a quienes, también desde hace tiempo, se ocupan con cariño de agrupar a los propietarios de plantaciones de árboles, con el fin de crear y consolidar una Asociación que pueda dar más impulso a tan importante riqueza.

Todas las personas que se preocupen del progreso de la Montaña saben muy bien que los eucaliptus, el tabaco, la agricultura en general y la ganadería, son problemas que requieren constantes estudios, y hasta desvelos y sacrificios, por parte de dirigentes y dirigidos, si queremos que la más positiva riqueza de la provincia aumente.

Ahora parece que se habla con preferencia de tabaco y eucaliptus, especialmente en Torrelavega y pueblos de su partido. Por eso son tan favorablemente comentados los artículos del señor De Cospedal, y por eso a dicho señor le titulan ya "el defensor de los campesinos".

Bien merecido se tiene tan simpático caballero dicha distinción y los mayores homenajes.

TEATRO PRINCIPAL
TORRELAVEGA
Mañana, sábado.—A las 10 y 1/2 de la noche
GRAN ACONTECIMIENTO ARTISTICO
a cargo de los eminentes artistas
El famoso tenor aragonés JUAN GARCIA, el maestro MEDIA-VILLA y el violoncellista CASAUX.

EL MERCADO DE AYER

Con buen tiempo y mucha animación en las plazas, se celebró el mercado semanal, notándose importante baja en los precios de las frutas, sobre todo las ciruelas y uvas que traen los burgaleses en sus camiones.

Pero esa animación en plazas y calles no se apreció en los comercios, ya que la mayoría de éstos hicieron menor número de operaciones que el jueves último.

Esta paralización de ventas la atribuyen algunos a que después de las fiestas los bolsillos están sin una "gorda"; otros dicen que es una manifestación de la crisis general que desde hace tiempo se viene observando, y no faltan personas observadoras que lo achacan a estar nuestra ciudad "congestionada de tiendas". A nuestro juicio, todo lo dicho influye, pero especialmente lo de la "congestión". Al paso que vamos, pronto tendremos en Torrelavega tantos comercios como vecinos (de lo que se alegrará mucho la Hacienda pública). Por eso, al repartirse las compras, toca a menos.

* * *

Algunas cotizaciones:

Cerdos grandes, para matanza, a 36 pesetas arroba; gallinas, de 6 a 7 una; pollos grandes, a 8 el par; pequeños, a 5 y 6; ciruelas claudias, a 0,60 el kilo; uvas blancas, a 0,60; negras, a 0,50; plátanos, a 1,40; sandías, a 0,30; melones, a 0,50; tomates, a 0,40; limones, a 8 el ciento; cebollas, a 0,50 el ramo; lechugas, a peseta la docena; pimientos, a 0,70 la docena.

Repollos, de 4 a 7 pesetas docena; patatas, a 2 la arroba; quiso de Burgos, a 2,50 el kilo; de pasiega, a 2; huevos del país, a 3,75 y 4 docena; manteca de Selaya, a 7 el kilo.

ANTE LA PROXIMA ROMERIA DEL MILAGRO

Son muchas las personas que nos han preguntado si la romería del Milagro, en Torres, se celebrará el domingo, 8 de septiembre, o el 15, porque como este año la Natividad de la Virgen es el 8, dudan si la fiesta profana tendrá lugar dicho domingo o al siguiente.

Nosotros, claro está, no hemos podido dar una respuesta segura por desconocer lo que se ha hecho otros años cuando ha habido la coincidencia de este, o sea la de ser el día 8 domingo; pero en nuestro deseo de informar lo mejor posible sobre el particular, hemos preguntado a personas enteradas de estas costumbres, quienes nos afirman que la gran romería del Milagro se celebra al "domingo siguiente" del día 8, aunque éste último sea domingo, como sucede en el año actual, y afianzan su afirmación con el siguiente razonamiento: la Iglesia puede decirse que celebra dos fiestas: una, el día 8, que es la Natividad de la Virgen y cuando se hacen las ofrendas o votos, y otra, al domingo siguiente, que es el Dulce Nombre de María, y en cuyo domingo se celebra la romería. De modo que ya lo saben las personas que se interesaban por estas noticias: la romería del Milagro se celebrará el domingo, día 15 de septiembre, salvo alguna causa mayor que lo impida.

B. GARCIA, OPTICO. — Fotografía, gramófonos, discos, etc.
Consolación, 19.—Torrelavega.

CASA DE SOCORRO

Por la practicante de guardia, señorita Talón, han sido curados los siguientes:

Pilar Fernández, de Barreda, herida contusa en la región frontal.

—Juan José Merino, de diez años, de Suances, herida incisa en el tercio inferior externo del muslo derecho.

—Manuel Sámano, de cuatro años, vecino de La Llama, herida contusa en el labio superior.

—Casiano Alonso, de diecisiete años, de Burgos, herida incisa en la región palmar derecha.

Todos casual.

UN NATALICIO

En esta ciudad dió a luz una niña doña Marina Gutiérrez Campo, esposa de don Federico Castillo Santacruz.

CAYON

Ampuero

PARA EL RECIBIMIENTO DEL EXCELENTISIMO SEÑOR DON MIGUEL PRIMO DE RIVERA

Ayer quedaron ultimados en esta villa los preparativos para el recibimiento que ha de tributar esta localidad a su hijo adoptivo, el excelentísimo señor don Miguel Primo de Rivera, presidente del Consejo de ministros, con motivo de su visita, en el día de hoy, a Laredo, para informarse personalmente de las condiciones actuales de aquel puerto, que antiguamente lo fué de Castilla.

A las nueve de la mañana partirá en caravana automovilista, desde la Casa Consistorial, el pleno del Ayuntamiento, Somatenes y afiliados a la Unión Patriótica, así como numeroso público, que de antemano había manifestado estos deseos, para demostrar, como ya en otras ocasiones lo ha efectuado, su inquebrantable adhesión al buen gobernante que nos rige y que tanto se preocupa por el bien de nuestra querida España.

La caravana es portadora de una magnífica bandera de gran gusto artístico, en la que se lee: "Ampuero, a su hijo adoptivo marqués de Estella", y los automóviles, de unos letreros en los que se lee: "Ampuero saluda a Laredo".

DEL MUNICIPIO

Una vez más han demostrado nuestro alcalde y Ayuntamiento su gran interés hacia la prosperidad y engrandecimiento de esta localidad, pues entre los asuntos que resolvió ayer en la sesión plenaria figura el de sustituir los actuales postes que tienen los soportales de la plaza, que resultan de muy poco ornato, por columnas de hierro, todas ellas uniformes, y con la cooperación de los propietarios de los edificios dar a éstos un aspecto igual que contribuirá notablemente a su gran mejora.

También tomó el acuerdo de ensanchar el río de Rocilla, para evitar las inundaciones que han venido sucediéndose, habiendo ofrecido los dueños colindantes ceder gratuitamente al Municipio los terrenos que a tal efecto sea necesario ocupar.

Sancionó el acuerdo de la Comisión permanente, acordando cooperar al sostenimiento de una cama en la Casa de Salud Valdecilla, con la cantidad de 750 pesetas anuales.

EL CORRESPONSAL

ROYALTY
GRAN HOTEL — CAFÉ — RESTAURANT
de JULIAN GUTIERREZ
Máquina americana "Omega", para la producción del Café Express.—Mariscos variados.—Servicio elegante y moderno para bodas, banquetes, etc.
Plato del día: Medallones Charcutier.

Castro Urdiales

LA FIESTA DE MAÑANA

Con motivo de la festividad de San Emeterio y San Celedonio, Patronos de nuestra provincia, mañana, viernes, la gente joven podrá elegir entre el pintoresco valle de Sámano y el otro valle de Guriezo, pues en ambos pueblos habrá romería con dicho motivo.

La de Sámano será amenizada por nuestra Banda municipal, organillos y otros instrumentos que también tienen su parroquia entre los sencillos aldeanos, que aun conservan las danzas típicas de la región y no sienten impaciencia por "civilizarse" adaptando otras danzas o bailes que, sin duda, estiman están bien para los pieles rojas o negros; vamos, como quien dice, gente de taparrabos. Si abandonan, pues, sus danzas nuestros aldeanos en el castizo organillo y en la Banda, aun encuentran entre sus repertorios piezas cuya estética y ritmo nada tienen que envidiar a los exóticos y "civilizados" bailables, y logran divertirse atrozmente.

LA VISITA DE UN PRELADO

Ayer tarde llegó a esta ciudad, procedente de Valmaseda, el ilustrísimo Padre Juan José Maiztegui (C. M. F.), obispo de Colón, perteneciente a la Orden del Corazón de María.

Como coincidiera su llegada con el acto religioso de la novena que viene celebrándose en la linda capilla del magnífico Colegio Barquín, regentado por reverendos Padres de la Orden citada, su ilustrísima ocupó su sitial en el altar y ofició en la exposición del Santísimo, terminando el acto de referencia con la bendición episcopal a los numerosos fieles que ocupaban dicha capilla.

El señor obispo quedó alojado en el mismo Colegio, donde celebrará misa hoy, y por la tarde saldrá para Yurreta (Vizcaya), su pueblo natal, pues el próximo domingo celebrarán grandes fiestas en su honor con motivo de su regreso, después de una larga ausencia de entre los suyos.

LICENCIA

Ha salido para Oviedo, de donde se trasladará a Pravia y otros pueblos de Asturias, con el fin de atender a sus importantes intereses, nuestro querido amigo don Vicente Peláez, dignísimo notario de esta ciudad, al que acompaña su bondadosa esposa, doña Marcelina Trelles.

Deseamos al respetable y distinguido matrimonio todo género de bienandanzas por aquellas tierras tan encantadoras, para las que guardan todos sus cariños los señores de Peláez.

REGRESO

Después de haber pasado una larga temporada por Logroño y otros puntos, regresaron de Zuazo la respetable señora doña Dominica Vital, viuda de S. Dúo, y su hija Eloísa.

MAS VERANEANTES

De Madrid: don Manuel López Vélez, farmacéutico, y su hijo Eduardo.

—De Vitoria: don Manuel Bruna, comandante de Infantería, con su familia y su bella sobrina Celia.

EL CORRESPONSAL

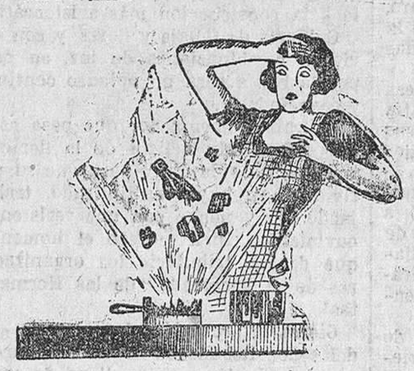
¡NO QUEME USTED LIQUIDOS PELIGROSOS!
META
AL ALCANCE DE TODAS LAS FORTUNAS
Combustible sólido ideal; no contiene alcohol, no explota, no se evapora.
Use usted siempre META, en casa, de viaje.
META le librará a usted de tener que emplear en su casa los peligrosos infernillos de petróleo, alcohol, gasolina, etc. Los combustibles líquidos son un peligro constante; cualquier pequeño descuido basta para inflamarlos y producir explosiones.
META tiene, sobre todos los demás combustibles, ventajas tan grandes como la de no inflamarse, no derramarse, no manchar ni dejar residuos; META puede ser usado, sin el menor peligro, por la persona más descuidada e inexperta.
META es imprescindible en todas las casas, absolutamente necesario en el campo y de viaje. Se lleva en el bolsillo, en la maleta, en cualquier sitio.
META debe usarse en sus elegantes y utilísimos aparatos.
Cuando usted use este maravilloso producto META, dejará de usar para siempre todos los demás combustibles.
Venta al público del nuevo envase de 12 tabletas META, 75 céntimos.
APARATOS
Calienta tenacillas, de lujo... Ptas. 9,50
Plancha META, con su mechero, indispensable de viaje y en casa... — 12
Taza encajable con tapa, para infinidad de usos... — 3,25
Fiambrera (cacerola)... — 2
Calienta tenacillas, modelo económico... — 3
Cacerola META, para pasar y cocer huevos al vapor. Sirve, además, para preparar infusiones de té, manzanilla, tila y otros usos... Ptas. 10
Hornillo con cacerola, para viaje, indispensable a toda familia... — 11
Infiernillo cuatro pies... — 3,25

Unquera

LA FERIA GANADERA DE AYER

Continúa mejorando la situación ganadera.

La espléndida cosecha de hierba y de forrajes de todas clases sigue repercutiendo favorablemente en el precio del ganado.

Ayer se celebró la feria de Unquera, y de toda aquella zona, que comprende también algunos pueblos de Asturias, acudió gran número de vendedores con ganado.

Desconocemos el número de reses vendidas; lo que sí podemos asegurar es que se vendieron todos los terneros y terneras que se presentaron a la venta, pagándose precios muy elevados.

Los abastecedores de Santander que acudieron a este mercado se lamentaban de la elevación de precios, especialmente en las reses menores.

El ganado mayor también se pagó a buen precio.

Resumiendo, diremos que el mercado de ayer en Unquera ha sido uno de los mejores del año.

LAS FIESTAS DE LOS MARTIRES

Ayer comenzaron las tradicionales fiestas que anualmente se celebran en Unquera para conmemorar el día de los Santos Mártires.

La Comisión organizadora de las fiestas ha querido este año excederse del programa acostumbrado, preparándose algunas verbenas populares en la plaza del ferial, orilla del río Deva, engalanada con mucho gusto y profusamente iluminada. Hoy, viernes, después de la función religiosa, tendremos una gran romería, amenizada por una Banda de música, y por la noche se repetirá la verbena, quemándose, como final, una bonita colección de fuegos artificiales.

Mañana, de once a dos, dará un concierto la Banda de música; por la tarde tendremos concurso de natación en el Deva, con importantes premios en metálico.

El programa festivo terminará el día 1 de septiembre, con un concurso bolístico, adjudicándose tres premios en metálico, y uno para el jugador que resulte campeón. Tarde y noche se repetirá la romería, que promete estar muy animada.

Bárcena de Pie de Concha.

Nuestra Corporación municipal debe procurar, por todos los medios, dotar a los pueblos de su Municipio de todo aquello que les es indispensable para su adelanto y bienestar.

Cierto es que muchas mejoras no están a su alcance, y las que lo están, dificultades, las más de las veces económicas, impiden realizarlas, motivos por los que, aun existiendo voluntad, se vive en los pueblos de una manera pobre y sin prosperidad alguna, olvidando los modernos procedimientos que la vida actual exige, como igualmente la obligación que se tiene de cooperar por todo lo que redunde en beneficio y progreso de un pueblo.

Por eso no nos cansaremos de pedir—aun a sabiendas de no conseguir nada—lo más indispensable para Bárcena, que por hoy, entre lo de más imprescindible necesidad, se encuentra el evitar esas nubes de polvo producidas por la continua circulación de autos que por la carretera general atraviesan el centro de esta localidad, impidiendo al vecindario asomarse a las puertas de sus viviendas y menos transitar por dicha carretera sin exponerse a perecer entre la polvareda.

Anhelamos la mejora, indispensable a todas luces, y reconocemos no está al alcance de nuestra digna Corporación municipal el evitarlo; pero sí puede muy bien influir cerca de la Dirección general de Obras públicas para ver el medio de conseguir sea alquitranada la parte o trozo de la carretera en cuestión, para que, por lo menos, se pueda transitar sin riesgo ni molestias por el lugar de más obligado tráfico de esta localidad.

SUBSANANDO UN ERROR

En la reseña enviada y publicada por EL CANTABRICO, en su número de fecha 28 del actual, que trata de la próxima romería de Consolación en el inmediato pueblo de Pie de Concha, consta, erróneamente, que se celebrará el día 31, cuando su verdadera fecha lo es el próximo miércoles, 4 de septiembre.

EL CORRESPONSAL

28-VIII-929

Santoña

ANTE LA VISITA

Hoy es el día señalado para la visita del jefe del Gobierno a Santoña. EL CANTABRICO ha relatado ya profusamente los actos que en honor del presidente prepara la villa, y se ha hecho eco también del ambiente de entusiasmo que aquí se respira desde hace algunos días para recibir dignamente al general Primo de Rivera.

El espíritu, el sentir que anima a los santoñeses en esta ocasión, se acusa aún con mayor firmeza en fuerzas tan positivamente vivas como las que constituyen la clase pescadora. El Cabildo en pleno de Santoña tiene acordado aportar su máximo concurso al homenaje que la villa, por mediación de sus regidores, apoyados éstos por otras valiosas cooperaciones, habrá de rendir al jefe del Gobierno con ocasión de su visita a Santoña.

La villa, siempre confiada y alegre (y aquí acertamos a comprender en toda su magnitud el verdadero significado de estos calificativos, tan pródigamente aplicados a Santoña); la villa—decimos—espera mucho de esta gentil visita del jefe del Gobierno.

Hace bien la villa en esperar confiada.

Quien ve de cerca—se dice—se halla ya muy próximo a la contemplación, y ésta, por sí sola, excluye siempre toda indiferencia, cuando no es fuente de afectos. Tiene Santoña varios problemas por delante; cada uno de ellos, cualquiera, tomado al azar, de importancia capital para su desarrollo material y para su desenvolvimiento económico.

Hoy, ante la perspectiva de una estrecha atención por parte del Gobierno hacia este pedazo del suelo español y hacia sus añejos problemas, concretada en la visita de su jefe, ve aletear de nuevo esperanzas largo tiempo alimentadas. Presiente ya Santoña, en esta visita, el tutelar brazo del Poder público, que no podía excluir a la villa de su acción protectora.

Por esto, y por cumplir también un deber de hidalga cortesía, se apresta Santoña a levantar arcos, a engalanar sus calles y a recibir, en fin, con júbilo la visita del jefe del Gobierno.

LAS FIESTAS

La Comisión de Festejos de nuestro Ayuntamiento tiene ya casi ultimado el programa de los festejos que habrán de celebrarse en honor de la excelsa Patrona de Santoña, la Virgen del Puerto.

Falta ya poco para que su programa de fiestas sea aprobado por la Comisión, y en su día lo daremos a conocer en todos sus detalles.

Por el momento, podemos anticipar a los lectores que el día 8 de septiembre, festividad de la Virgen, tendremos una novillada, muy bien combinada, y al día siguiente, lunes, en la plaza de toros, una sesión de boxeo, con varios asaltos, y con la cooperación del afamado púgil santanderino Amador Rodríguez.

EL CORRESPONSAL

Casas magníficas
PARA COLCHONES, A 8'50 PESETAS
MARTIN LAINZ. — ATARAZANAS, 8.

Reinosa

POR LA GUARDIA CIVIL DE ESTA CIUDAD HA SIDO DETENIDO EN MATAPORQUERA EL PRESUNTO AUTOR DE LAS GRAVES LESIONES QUE PADECE UN JOVEN DE DICHO PUEBLO

En el industrioso pueblo de Mataporquera, capitalidad del Ayuntamiento de Valdeolea, de nuestro partido judicial, se promovió hace unos días una riña, cuyos resultados, a la hora presente, son la gravedad de un joven llamado Alfonso Lausen Garmendia, que padece una herida de arma blanca en el vientre, y la detención del autor, Lucas Unquera Cabañas, de 27 años de edad, natural de Matarrepudio, que ingresó en la cárcel de este partido a las cinco y media de la tarde del día 28 de los corrientes.

El detenido parece ser el mismo que el día de Santa Ana, 26 de julio próximo pasado, promovió en nuestra ciudad una seria alarma esgrimiendo un cuchillo de grandes dimensiones, con el que amenazó a varias personas, siendo detenido por esta causa.

No queremos saber sus alegatos, ni tampoco el por qué fué puesto en libertad; pero sí se nos ocurre argumentar que si entonces hubiera sido puesto a la sombra, es seguro que tendría que haber estado esos treinta días, y no le hubiese dado tiempo para repetir la hazaña, ahora con la dolorosa consecuencia de haber producido una herida, que inspira serios cuidados, en la persona del fogonero de los ferrocarriles de La Robla, señor Garmendia, a que hacemos referencia.

NOTAS DE SOCIEDAD

Hoy ha contraído matrimonio en nuestra iglesia parroquial el joven regente de Farmacia don Epifanio Abascal con la simpática y bella reinosana Ascensión González y Fernández.

Con tan grato motivo, los muchos amigos con que cuentan los contrayentes y sus familiares, han pasado un día feliz; primero, asistiendo a la ceremonia; más tarde, concurriendo a los actos organizados, y después, al banquete y merienda con que fueron obsequiados.

Reciba el nuevo matrimonio nuestra cariñosa enhorabuena en tan señalado día, y que la felicidad reine para ellos todo el tiempo que ya les deseo, y sus familiares lo vean, de una manera especial el estimado padre de la novia, don Maximiliano González, querido amigo nuestro.

—Se encuentra pasando unos días en nuestra ciudad don Angel de la Mora y Arena.

—De Santander regresó el conocido joven don Manuel Ruiz Zorrilla, en su magnífico automóvil.

—Para Caldas de Besaya salió la simpática joven Antónia Rubio.

—Se encuentra pasando unos días en esta ciudad el alto empleado del Banco de Santander don Enrique Gómez de la Torre, y su bellísima esposa.

—De Santander, del Colegio Universitario, regresó el joven abogado don Carlos de la Mora y Pajares.

—De Madrid, para pasar unos días en casa de sus íntimos, los señores de Duque (don Miguel), llegaron la respetable señora doña Matilde Soler y su linda nietecita.

—También de Madrid regresaron don José María Jarabo y su bella esposa.

VAYA UN RETO FUTBOLISTICO PARA LOS DEL RICHI F. C.

El Dulce Ramillete reta a jugar un partido amistoso, en los campos de deportes municipales, el día 1 de septiembre próximo, a las tres de la tarde, a sus amigos y similares del Richi, comunicándoles, por mediación del periódico EL CANTABRICO, la lista de alineación, que será así:

Iglesias; Balbás y Ramos; Pantortilla, Jorge y Facio; Bellota, Hierro, Arturo López, Arce y Rosquilla de Reinosa.

Si hay miedo, que lo digan los del Richi, gallofa o panecillo, para que los del Dulce Ramillete quiten alguno de los reseñados y los sustituyan por Pirulí, Hojaldre, Adoquín, Merengue u otros similares, de menos acometividad.

¿ESCASEA LA CARNE DE TERNERA, Y AUN DE VACA?

Hace dos días que en la ciudad escasea la carne, y ante lo importante de la noticia nos proponemos interrogar a

De venta: Almacenistas de drogas Pérez del Molino. — Droguería de Andrés Guézmes, plaza de la Libertad. — Droguería David Calderón, Colosia, 9. Droguería Valeriano Alonso, Alameda Primera, 14.

M.E.C.D. 2017

cuantos nos faciliten datos para una información.

A título de rumor hemos podido adquirir la de que los tablajeros no pueden continuar pagando los grandes gravámenes que suponen los derechos, báscula, acarreos, etc.

Procuraremos adquirir datos exactos de cuanto pagan por los conceptos expresados, así como la de averiguar los motivos del retraimiento.

Cuanto se nos diga, con detalles de verdadera exactitud, lo transmitiremos con gusto a nuestros lectores.

EL CORRESPONSAL

Parbayón

El Cuadro Artístico "Talía", de este pueblo, está organizando dos funciones teatrales, que se celebrarán el sábado y domingo próximos, a las diez y cuarto, en el Salón Carrera.

La obra anunciada es original del conocido poeta y maestro nacional don Angel Gil García, y se titula "La mujer enamorada".

Aprovechando el veraneo, el notable actor montañés Pío F. Muriedas dirigirá los ensayos.

Tomarán parte, como discretos intérpretes, elementos de la localidad: las señoritas Josefina Fernández, Felipa Fernández, Gloria Alonso, Leonor Herrera, Josefa Iglesias, Carmina Carrera y Victoria González, y los señores Casimiro Fernández, Rufino Barillas, Santiago Iglesias, Fernando Canales, Antonio Manjón y Alfredo Ruiz.

Para el gran actor Pío F. Muriedas la obra no puede ser más hermosa, tanto técnica como literariamente.

EL CORRESPONSAL

IDEAL DRINK
CAFE — BAR — RESTAURANT
COMEDOR INDEPENDIENTE
PASEO DE PEREDA, NUMEROS 7 Y 8.

NOTAS MILITARES

CONCURSOS

El "Diario Oficial del Ministerio del Ejército", de 28 del actual, número 188, publica una relación de los partidos judiciales que se hallan vacantes de jefe local del Servicio Nacional de Educación Ciudadana y Premilitar, y entre otros, figuran los de Villacarriedo, Potes y Laredo, de esta provincia.

En el mismo "Diario Oficial" se publica otra relación de los partidos judiciales que se hallan vacantes de auxiliares de los jefes locales del Servicio Nacional de Educación Física, Ciudadana y Premilitar, entre los que figuran los de Reinosa y Castro Urdiales, de esta provincia.

En este concurso podrán tomar parte las clases de segunda categoría que, estando en posesión del título de Instructor de Gimnasia, deseen ocupar dichos destinos, debiendo tener cumplida su permanencia en Africa.

DESTINOS

Han sido destinados por real orden de 26 del actual (decreto orden número 188) los capitanes-médicos don Wenceslao Alba Arambarri, del regimiento de Infantería Gerona, número 22, al Valencia, número 23, y don José María García García, del regimiento de Infantería Valencia, número 23, al de Cazadores de Alcántara, 14 de Caballería.

BOLSAS

DE MADRID

	Día 28	Día 29
Interior F.	73 50	73 45
— E	73 50	73 45
— D	73 55	73 50
— C	73 55	73 50
— B	73 60	73 50
— A	73 60	73 60
— G y H	73 60	73 60
Amortizable 1928-3 por 100	72 10	72 65
— — 4 por 100	89 75	89 75
— — 4,50 por 100	91 50	91 50
— 1920 F	00 00	00 00
— — E	00 00	00 00
— — D	00 00	93 40
— — C	93 25	93 50
— — B	93 25	93 50
— — A	93 40	93 50
— 1917	91 00	91 00
— 1926 5 por 100 libre	000 00	101 00
— 1927 (con impuesto)	88 75	00 00
— — (sin impuesto)	101 90	101 80
CEDULAS		
Banco Hipotecario 4 %	94 00	00 00
— — 5 %	100 60	100 75
— — 6 %	110 00	110 00
Banco de Crédito Local 6 %	000 00	102 15
— 5 1/2 %	95 25	95 20
— 5 % (interprovinciales)	00 00	00 00
ACCIONES		
Banco de España	574 50	574 50
— Hispano Americano	000 00	000 00
— Español de Crédito	489 00	489 00
— Central	202 00	202 00
Tabacos	000 00	000 00
Azucarera	73 00	72 25
Telefónica	107 50	107 50
Norte	630 00	630 00
Alicante	563 00	568 00
Explosivos	12 83	12 91
OBLIGACIONES		
Azucarera, sin estampillar	00 00	00 00
Alicante 1.ª	346 50	347 00
Norte 1.ª	00 00	00 00
Asturias 1.ª	00 00	00 00
Norte 6 %	103 35	000 00
Asturiana de Minas	000 00	000 00
Hidroeléctrica Española 5 %	00 00	92 00
Cédulas argentinas	0 00	2 90
Francos (París)	00 00	00 00
Libras	00 00	32 96
Dollars	6 80	6 80
Marcos	00 00	1 62
Liras	00 00	00 00
Francos suizos	000 00	000 00
Francos belgas	00 00	00 00

(Información del Banco de Santander.)

DE BILBAO

ACCIONES	Día 29
Banco de Bilbao	2.140
Banco de Vizcaya	»
F.-C. Santander-Bilbao	»
F.-C. de La Robla	660
F.-C. Vascongados	»
Electra de Viesgo	»
Hidroeléctrica Española	»
Hidroeléctrica Ibérica	»
Minas de Cala	»
Minas del Rif	635 40
Marítima del Nervión	»
Marítima Unión	»
Naviera Sota y Aznar	»
Vasco Cantábrica de Navegación	»
Altos Hornos de Vizcaya	188
Compañía Vasconia	1.200
Duro Felguera	97 50
Papelera Española	208
Unión Resinera Española	48
Unión Españ.ª de Explosivos	1.302 50
Siderúrgica Mediterráneo	»
Petróleos	»
OBLIGACIONES	
F.-C. Santander-Bilbao, 4 %	»
Id. íd. 5 %	»
Electra de Viesgo, 5 %	»
Id. 6 %	»
Hidroeléctrica Ibérica, 6 %	»
Id. 6 %	»
Hidroeléctrica Españ.ª, 6 %	»
Id. 6 %	»
Minas del Rif	»
Hispano Americano de Electricidad	»
Altos Hornos Vizcaya, 6 %	»
Irala-Barri 6 %	»
Telefónicas	107 25

(Información del Banco de Santander.)

DE BARCELONA

	Día 28	Día 29
Interior (partida)	73 70	73 65
Amortizable 1920 (partida)	93 20	93 50
— 1917 —	91 10	91 25
— 1926 —	101 40	101 30
— 1927 (con impuesto)	88 90	88 95
— — (sin impuesto)	101 90	000 00
Acciones Norte	126 30	126 00
— Alicante	113 80	113 20
— Andaluces	78 20	78 20
Obligaciones Norte, 1.ª	75 75	75 85
— — 6 %	103 75	104 00
— Asturias, 1.ª	73 25	73 00
— Valencianas-Norte	101 35	101 35
— Alicantes, 1.ª	73 15	73 15
— — 6 %	103 15	103 00
— Andaluces, 1.ª 3 % fijo	67 25	67 35
— — 6 %	102 25	102 25
— Trasatlánticas, 5 1/2 1925	00 00	00 00
— Surias, 7 %	000 00	000 00
Francos (París)	26 70	26 70
Libras	32 995	32 99
Marcos	1 625	1 625
Dollars	6 8025	6 80
Francos suizos	131 05	131 05
— belgas	94 70	94 70
Liras	35 70	35 65
Florines	00 00	00 00

(Información del Banco de Santander.)

Cotización local.

FONDOS PUBLICOS

Deuda amortizable, 5 por 100, 1929, a 101; pesetas 10.000.

Idem, 5 por 100, 1927, sin impuesto, a 101'65; pesetas 15.000.

Idem, 5 por 100, 1927, con impuesto, a 89; pesetas 66.000.

Deuda interior, 4 por 100, a 73'60; pesetas 13.000.

ACCIONES

Compañía Telefónica, 7 por 100, a 107'25; pesetas 5.000.

Santander, 29 de agosto de 1929.—El adjunto de turno, Ceferino Maestre.

EL CANTABRICO Hotel y Restaurant
SERVICIO MODERNO
PARA BODAS Y BANQUETES

CEMENTOS PORTLAND
JOAQUIN MADRAZO
Méndez Núñez, 11 :-: T.º 1365 :-: Santander.

ESPECTACULOS

TEATRO PEREDA. — A las siete, "Los trucos"; a las diez y media, "El sombrero de copa".

PARQUE "LAS CRUCES", Sardinero. Hoy, festividad de los Santos Mártires, grandes bailes tarde y noche. Orquesta americana.

MARITIMAS

SITUACION DE LOS BUQUES DE ESTA MATRICULA

Vapores de Francisco García:
"Francisco García", en Sevilla.
"Magdalena R. de García", en Swansea.
"Antonio García", en viaje de Barcelona a Casablanca.

Vapores de Luis Llaño:
"José", en viaje de Sfax a Nantes.
"Esles", en Newport.
"Cantabria", en Newport.

Vapores de la Compañía Santanderina de Navegación:
"Peña Labra", en viaje de Bilbao a Cardiff.
"Peña Rocías", en Pasajes.

Vapores de Angel F. Pérez:
"Emilia S. de Pérez", en Sunderland.
"Alfonso Pérez", en Spezia.

TRAFICO DEL PUERTO

Buques entrados:
"Río Miño", de Gijón, con carga general.
"Mariaví", de Bilbao, con carga general.
"Amada", de Gijón, con carga general.
"Cabo Corona", de Bilbao, con carga general.
"Cabo Menor", de Bilbao, con carga general.
"Hero", de Gijón, con carga general.

Despachados:
"Paco García", para Bilbao, con carga general.
"Río Miño", para Bilbao, con carga general.
"Llodio", para Gijón, en lastre.
"Cabo Quintres", para Barcelona, con carga general.
"Hinrich Geters", para Burdeos, en lastre.
"Mariaví", para Gijón, con carga general.
"Amada", para Bilbao, con carga general.
"Cabo Corona", para Barcelona, con carga general.

EL TIEMPO

Parte del Semáforo:
"Ventolina del Sur. Mar llana. Cielo casi despejado. Horizontes muy neblinosos."

Telegrama del Observatorio Central:
"Buen tiempo."

MAREAS PARA HOY

Pleamares: 11'28 a. m. y 0'0 p. m.
Bajamares: 5'13 a. m. y 5'58 p. m.
Coeficiente medio: 47 a. m. y 0 p. m.
(Para obtener la hora local hay que restar quince minutos.)

EL CANTABRICO
APARTADO 20.
TELEFONOS:
REDACCION: 2110.
ADMINISTRACION: 3571.

ATENEO POPULAR

Como se ha anunciado, el próximo domingo, día 1, se realizará la excursión organizada por la Sección Excursionista a Polanco, para sumarse al acto de inauguración del monumento al insigne novelista, gloria de la Montaña, don José María de Pereda.

El programa de festejos que por este motivo se celebrará en dicho pueblo no puede ser más sugestivo e interesante: los niños de aquellas escuelas, danzantes montañeses, piteros y tamborileros, grupos de Tanos, que cantarán y bailarán picayos; los coros montañeses y las corales de Santander y Torrelavega, aparte de otras agrupaciones artísticas de la Montaña, tomarán parte muy activa en la fiesta, eminentemente montañesa, que hará recordar a las maravillas narradas en sus novelas por el maestro.

La salida se efectuará en el tren de las nueve cincuenta de la mañana, llegando hasta Requejada, desde donde se seguirá a Polanco, distante unos dos kilómetros.

Sigue abierta la inscripción en este Ateneo, de ocho a nueve y media, hasta el sábado.

PAPEL PARA PATRONES, SE VENDE BARATO
EN LA ADMINISTRACION DE ESTE PERIODICO

Compañía Trasatlántica Española
VAPORES CORREOS

Línea a Cuba y Méjico.

PROXIMAS SALIDAS DE SANTANDER, salvo contingencias:
— CRISTOBAL COLON, el 10 de septiembre.
— ALFONSO XIII, el 6 de octubre.
— CRISTOBAL COLON, el 1 de noviembre.
— ALFONSO XIII, el 27 de noviembre.

Admitiendo pasajeros de todas clases y carga con destino a HABANA y VERACRUZ.

Estos buques disponen de camarotes de cuatro literas y comedores para emigrantes.

PRECIO DEL PASAJE EN TERCERA CLASE ORDINARIA
Para Habana, Ptas. 535, más 20'25 de impuestos; total, 555'25.
Para Veracruz, — 585, más 13'50 — : — 598'50

Línea Mediterráneo-Brasil-Plata

El día 5 de SEPTIEMBRE saldrá de Barcelona el vapor

REINA VICTORIA EUGENIA

admitiendo pasajeros de tercera clase con destino a Río Janeiro, Montevideo y Buenos Aires.

Precio del pasaje en tercera clase ordinaria, para ambos destinos, incluídos impuestos, 563'50 pesetas.

Para más informes y condiciones, dirigirse a sus agentes en Santander: SEÑORES HIJO DE ANGEL PEREZ Y COMPAÑIA, paseo de Pereda, 36; teléfono 2362.—Dirección telegráfica y telefónica: GELPEREZ.

Fuera canas.
Sin teñirlas ni arrancarlas
Brillantina India
MARCA REGISTRADA
(Sin grasa.) Gran invento.
Unico artículo que SIN TEÑIR hace desaparecer las canas, devolviendo al cabello su color primitivo por el nuevo procedimiento de proporcionarle el jugo necesario, pues la falta de dicho jugo es la causa que motiva las canas. Inofensivo, garantizado. Premiado en la Exposición de Higiene. Exíjase en la etiqueta la figura de la India. MARCA REGISTRADA.
Precio en España: 5 pesetas frasco. En perfumerías y droguerías.
Por mayor: JOSÉ BARREIRA CALLE MUÑOZ TORRERO, NUMERO 6, MADRID, y en principales almacenes.

SECCION DE ANUNCIOS CORTOS POR PALABRAS

LA TENTACION por adquirir un "Kodak" motiva placeres sin cuento. De no hacerlo hoy, pesará mañana. Laboratorios fotográficos Casa J. García, (óptico). Teléfono 2121.

COMPRA-VENTA DE FINCAS. Antes de comprar o vender una casa, consulte a la Bolsa de la Propiedad, Hernán Cortés, 1.

PASTILLAS "BONALD", cloro-boro-sódicas, mentol y cocaína: boca, garganta, tosses; preventivas de la gripe. De venta: droguería Pérez del Molino y farmacias.

DOS PIROMETROS de uno a quinientos grados, esfera forma reloj, con dos metros varilla de acero cada uno, para ser montados independientes del horno, se venden. Razón, Administración.

ENCUADERNACION. — Pastas españolas. Albumes sin costura. Fotografía. Protocolos. Archivadores. Devocionarios. Arreglo bibliotecas. Daniel González, San José, 5.

RADIOTELEFONIA. — Ultimas creaciones norteamericanas. Receptores. Material de montaje y accesorios. Exclusiva "Sonocorde", campeón de altavoces. Metalúrgica, Muelle, 1; teléfono 2622

ALQUILO piso amueblado, temporada o año, baño, gas, muy ventilado y céntrico. Rasilla, Doctor Madrazo, 2 duplicado.

AUTOMOVILES OCASION, muy baratos, varias marcas, diversos modelos, abiertos y cerrados, a toda prueba. Salón Exposición, Castellanos, paseo Pereda, 21, bajo.

GRAN PENSION MODERNA. Sitio céntrico, trato esmerado. Precios especiales para matrimonios y familias. Cuarto de baño. Teléfono 2277. San Francisco, 29, segundo.

AVISO AL PUBLICO. — Muebles nuevos, Casa Martínez. Más barato, nadie. Para evitar dudas, consulten precios. Juan de Herrera, 2.

SI; PERO usted compra un sombrero en Casa de Luis Sánchez y se hace usted cliente fijo. Amós Escalante, 8.

AUTOMOVIL ocasión, cerrado, 6 HP., en perfecto estado. Informarán, Talleres Wünsch.

COCHE "OAKLAND", conducción interior, cinco plazas, seis cilindros, en perfecto estado, se vende. "Auto-Gomas", Velasco, 1.

CHALET se alquila, en Menéndez Pelayo; renta 250 pesetas. Informarán, Tableros, 3.

YOLAS alemanas. Preciosos modelos. Entrega inmediata. Agente: Manuel Castellanos, paseo de Pereda, 21.

SE VENDE auto "Oakland", conducción interior, cinco asientos, perfecto estado. "Chenard Walker", conducción interior, seis meses de uso, cuatro asientos. Informarán, Francisco Trueba, Hazas en Cesto.

LA CASA MARCIANO GARCIA participa y ofrece a su numerosa y distinguida clientela su nuevo comercio de Optica y Fotografía, instalado en Colón, número 4, teléfono 2049. Artículos "Kodak" y "Gevaert". Laboratorios fotográficos.

AUTOMOVILISTAS.— Aletas, corazas, silenciosos. Reparación de radiadores. Nidos Harrisson, para todo coche americano. Soldadura autógena. Alameda Primera, frente al Gran Cinema, Talleres Wünsch.

VENDO dos pisos, juntos o separados, uno llave en mano. Informan, San Pedro, 6, segundo, de doce a tres.

MAGNIFICA máquina de coser, "Singer", inmejorable estado y presentación, vendería en cien pesetas. Vargas, 17, tercero.

SE VENDEN dos fincas, próximas al alto de Pedroa: una, como de 100 carros pradería y como 60 con 3.300 eucaliptos, en disposición de cortarse para apeas; otra, de 465 carros de prado y tierras de labor, con casa y cuadra, en el centro. Informan, en Santander, don José Nova, y en Torrelavega, don Vicente Blanco, abogado.

LAS MEDIAS marca "Oro" y "Reina" son las de mejor resultado y las más bonitas. Venta exclusiva: Sucesores de A. Blanco, San Francisco, 9.

SE VENDE "Fiat" 501, en perfecto estado. Garaje Mazas.

"LA EVITADORA DE INCENDIOS".— Extracción, limpieza y reparación periódica de hollines de chimeneas, cocinas y tejados. Obreros asegurados. Tejados garantizados. Avisos, reclamaciones, suscripciones: Peña Herbosa, 37, segundo izquierda. Teléfono 2996.

CANOAS - AUTOMOVILES, marca "Peugeot", se venden. Entrega inmediata. Pruebas y precios. Agente: Manuel Castellanos, paseo de Pereda, 21.

EN LO MAS CENTRICO de Santander, frente a Correos y Telégrafos, al lado del Banco de España, en el sitio de más tránsito, traspaso la mejor Casa de comidas, bebidas y hospedaje (antigua Casa de Claudio Martínez). Informes: Somorrostro, 2, bar "El Recreo". Antonio Puente.

CALLE CENTRICA, se alquila gabinete económico; muebles nuevos. Informarán, esta Administración.

COMERCIO ultramarinos y bebidas, muy acreditado, se traspasa, en Torrelavega. Informes: Casa Cayón (gran zapatería y sombrerería).

PARA APRENDER correctamente el francés. El sacerdote francés M. L'Abbé Vincent Journiac, regresa a Francia a primeros de septiembre, pudiendo llevar con él, a castillo confortable próximo a Burdeos, algunos niños de familias honorables, para aprender correctamente el francés, inglés, contabilidad, cualquier otra asignatura o preparación para oposiciones. Vida en familia, y a precios moderados. Informes: Sacerdote francés, Lealtad, 6 duplicado. Desde 1 de septiembre, Chateau de Sauteau Quinsac prés, Bordeaux (Francia).

ACEITE oliva, puro, 1'90; filtrado, 2; fino, 2'20 litro. Latas "Providencia", "Fígaro", "Radium", "Guadalquivir", "Giralda", baratísimas. Cubero, Méndez Núñez.

TAQUIGRAFIA, mecanografía al tacto. Ortografía. Preparación oficinas. Exámenes oficiales. Clases diarias, 30 pesetas mes. Copias documentos a máquina. Informes, "Sares".

POR ENFERMEDAD dueño, traspásase almacén aceites, comestibles; inmejorable sitio Santander. Depósito capaz 2.000 arrobas aceite. Informes, en esta Admón.

COMPRE usted, en "La Más Barata", loza y cristal, artículos para regalos, jarrones estilo antiguo. Becedo, 5, antes Casa Gándara.

SE TRASPASA tienda de bebidas, por no poderla atender. Informes: Guevara, 6.

SE ALQUILA, en sitio céntrico, piso nuevo, con gas, luz y cuarto baño. Informes: Esperanza, número 5, tienda.

SEÑORITAS O CABALLEROS.—Por siete pesetas, tres retratos finos y uno grande, en colores, regalando, además, un marco. Lehoux, Blanca, 28.

EN LA CALLE Burgos admiten huéspedes fijos. Precios económicos y cuarto de baño. Informarán, dicha calle, 44, primero.

EN BEZANA se arrienda o cambia, por piso Santander, un piso, planta baja, huerta, al lado estación. Informarán, Cervantes, 4, panadería.

SE ALQUILA piso segundo, Casa Lines, de Sardinero, amueblado, por meses, y se vende el mobiliario. Muy económico.

AUTOMOVILES BARATOS: "Overland", 12 caballos; "Dion-Bouton", 12 caballos, cerrado; "Essex", 12 caballos; "Ford", cerrado, viajeros. Informan, Burgos, 1, guarnicionería.

SE VENDE motor 5 HP., corriente Lebon. Muelles de Maliaño, 3.

GRAN OCASION.— Se vende burro, con aparejos; carro, plataforma. Plazoleta de las Estaciones, quiosco libros Mariano Padilla.

SE CEDE negocio, produciendo de cuatro a cinco mil pesetas anuales, propio para matrimonio joven y activo. Informan, en esta Admón.

VENDO cinco prados, en lugar de Monte y San Román. Para tratar, Hotel Ubierna.

SE VENDE, en paseo de Pérez Galdós, terreno propio para edificar. Informes: Perines, número 7, tercero derecha.

SE PRECISAN fregadora y camarera, para restaurant, todo el año. Informes: Arcillero, 11 y 13.

PROFESORA y estudiante alemana quiere cambiar o lecciones particulares de la lengua y literatura castellana. Oferta y precio, bajo S. A., en la Administración.

EN UN PRIMER PISO, sol todo el día, se alquilan habitaciones amuebladas. Informarán, Viñas, número 3, primero izquierda.

SE VENDE piso, llave mano, con terreno, y casa, tres viviendas, con terreno. Calle Vista Alegre, bajo los Salesianos del Alta, casa López.

EL QUE REPITE, señal que prueba. Para probar melones, frutería Viadero, plaza del Este, teléfono 2994. Melones a cata.

ENSEÑANZA rapidísima Aritmética, Teneduría de libros, Correspondencia, Ortografía, Caligrafía. Clases especiales señoritas deseen aprender profesión cajeras, trabajos oficinas, Bancos, sin lecciones de memoria. Pesetas 15. Profesor contable. Primero Mayo, 16, segundo.

MOTO "HARLEY", con sidecar, toldilla, y bien equipada, se vende en ochocientas pesetas, a toda prueba. Informará Luis Arribas, farmacia, Laredo.

TRASPASO, en Reinosa, tienda de comidas y bebidas, muy acreditada y en sitio céntrico, sin premio de traspaso. Dirigirse, "La Nueva España".

AUTOMOVIL.—Se desea comprar coche usado. Condición, buen estado. Informes, en esta Administración.

VENDO, urgente y económicos, derechos piso segundo Barrio Rey, sol, baño, luz eléctrica, gas. Informarán, pabellón 5, segundo, interior.

SE TRASPASA bar, bien puesto, en mil seiscientas pesetas; buena clientela y en buena calle. Informes, en esta Administración.

EN CASA de matrimonio distinguido se da pensión a dos o tres caballeros; espléndidos gabinetes; cuarto baño. Razón, Administración.

REPRESENTANTES.— Se ceden buenas representaciones. Calle San Sebastián, 2, tienda ultramarinos.

SE VENDE archivador, mesa de escritorio y muebles. Calle San Sebastián, tienda ultramarinos, número 2.

PIANO superior se vende. Hernán Cortés, 2, segundo.

POR AUSENCIA, se vende "Citroen" de diez caballos, en muy buen uso, a toda prueba. Razón, en esta Administración.

SE ALQUILA almacén, en la calle Madrid, número 1. Razón: Primero de Mayo, 10, 1.º

POR AUSENCIA, traspaso, baratísima, tienda comestibles; todo gasto, tres pesetas. Informa Roldán, Tetuán, 1, 2.º

SE OFRECE joven de veinticinco años, riojano, para bar, restaurant o camarero, para Santander ó fuera. Informan, Burgos, 30, primero.

HACEN FALTA tres camareras, cocinera para restaurant, sirvienta para Santander y otra para pueblo próximo. Burgos, 30, primero.

SE CEDEN gabinetes soleados, próximos estaciones y Correos. Informan, esta Administración.

GANGAS. — Máquina "Singer", superior, veinte duros; banco y arcón tallado, baratísimos; miniaturas damascos, lienzos al óleo, cedo, barato. Limón, 9.

SE TRASPASA tienda comestibles, céntrica y económica, por ausencia de su dueño. Informarán en esta Admón.

PRECIOSO gramófono portable, con cincuenta discos, se vende. Informarán, San Simón, 19, carbonería.

GABINETES exteriores, propios matrimonio o dos personas, se alquilaría, con pensión completa en casa seria. Todo confort. Economía. Informan en esta Admón.

POLVERA extraviada durante celebración verbena Solares. Quien la entregue en esta Administración, será delicadamente gratificado.

INTERESANTE. — Por tener que hacerme cargo de la Fonda "Las Cruces", de mi propiedad, en lo más céntrico de Santander, frente a Correos y Telégrafos, al lado del Banco de España, traspaso la mejor Casa de comidas, bebidas y hospedaje (antigua Casa de Claudio Martínez). Informes: Somorrostro, número 2, Antonio Puente, bar "El Recreo".

NIÑERA, URGENTE, se necesita, comer y dormir su casa; edad, dieciséis a diecisiete años. Razón, Admón.

SE ALQUILA piso, con cinco carros de terreno, en 35 pesetas, frente a los Molinucos. Informes: "Villa Dolores", frente al Sanatorio Cantabria.

HIERBA prensada se vende. Para informes: Augusto Calderón, estación de Fraguas, Arenas de Iguña.

Heridas, sabañones ulcerados, quemaduras, grietas de los pechos, rozaduras, granos, úlceras y enfermedades de la piel, se curan, cicatrizando inmediatamente, con el CICASEPTICO LIRAS. No se pega la venda y no hace falta fundir al darlo. Venta en farmacias y droguerías.

M.E.C.D. 2017

¡EL QUE SUFRE DE LOS NERVIOS ES PORQUE QUIERE!

Curación segura con el

Elixir Bertrán

recetado por los médicos más eminentes para curar EPILEPSIA, HISTERISMO, NEURALGIAS REBELDES, PALPITACIONES, INSOMNIO, PÉRDIDA DE MEMORIA, APOPLEGIA, DESVANECIMIENTOS, etc., etc.

NO DESCONFIE DE SU CURACION POR ANTIGUO QUE SEA EL MAL -:- Depositario: Pérez del Molino

ALMACENES "EL RECLAMO"

CASA ESPECIALIZADA EN GÉNEROS DE PUNTO, CAMISAS, TELAS BLANCAS, TELAS PARA COLCHONES

MEDIAS seda artificial, gran resultado, a 2,90, 3,25, 3,50, 4,00, 4,50. 5,00, 6,00.
— hilo finas, — — , a 1,75, 2,00, 2,50, 3,00, 3,50, 4,00, 5,00.
SABANAS semi hilo, 250 por 170, a 5,00; mejores, a 6,00, 7,00, 8,00.
MANTELERIAS, damasco, a 7,50; de crepé, 12,00; de crepé bordadas, 15,00.
CRESPONES, seda artificial superior, a 8,00 metro; seda natural, a 12,00.
COLCHAS gran surtido, sin fleco y con fleco, desde 6,50; de seda artificial, desde 15,00.
TELA para albornoz, muy buena, 150 centímetros ancho, a 5,50.

POPELINES, LUISINAS, PERCALES color de todos precios.

SERGIO CASTILLO - SANTANDER - COMPAÑIA, 11

CALLOS Y DUREZAS

de los pies curan segura y radicalmente a los cinco días de usar el

CALLICIDA ABRAS XIFRA

A la primera aplicación cesa el dolor. Es fácil y cómoda. No duele ni mancha. Véndese el estuche con frasco, pincel e instrucciones, a dos pesetas, Argensola, 10, farmacia.
Advertimos que se expenden multitud de imitaciones y falsificaciones de nuestro callicida.
Pídase siempre en farmacias serias y acreditadas, exigiendo el nombre Abras Xifra.
Véndese en Santander en todas las farmacias y droguerías.

Un buen coche, mejorado

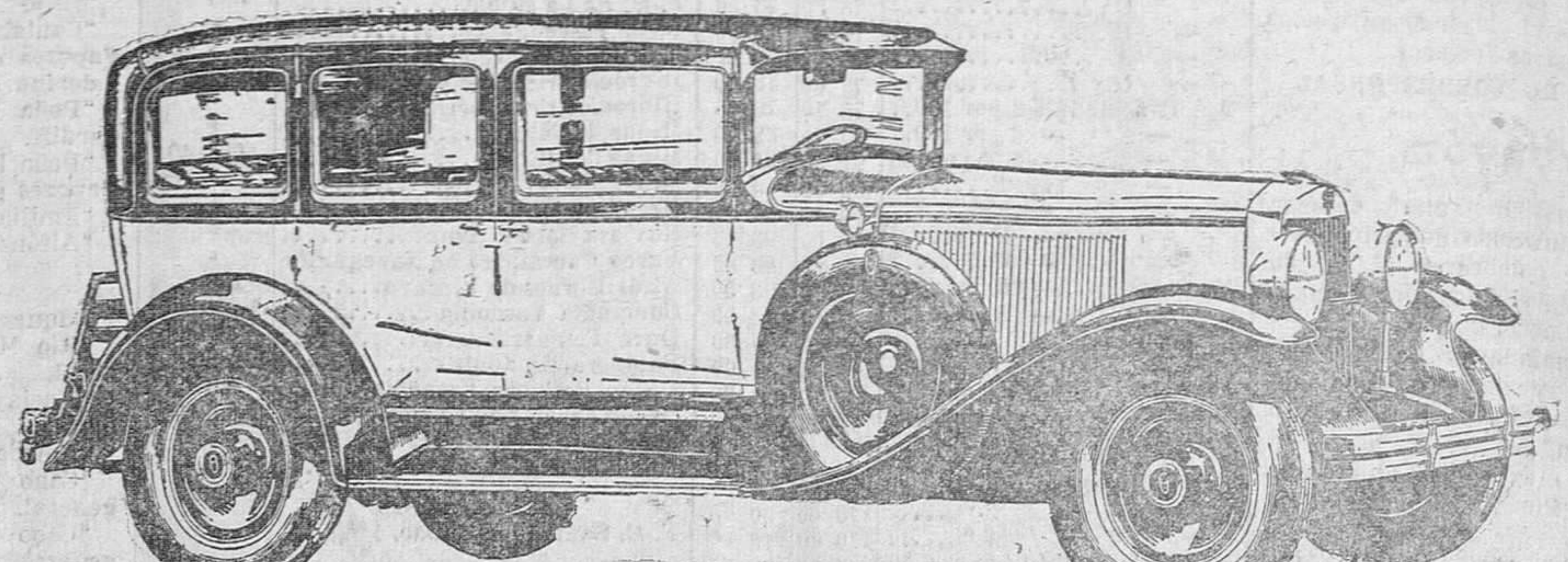

Sedán de cinco plazas. modelo 827

El primer automóvil Graham-Paige que se construyó, en los principios de 1928, fué un buen coche que conquistó inmediatamente el favor del público, merced al renombre de sus constructores. Sin embargo, el Graham-Paige actual es un automóvil mucho mejor, debido a que esta Empresa procura mejorar constantemente sus coches, para corresponder así a la confianza que les ha dispensado el público.

Joseph B. Graham
Robert C. Graham
Ray A. Graham

GRAHAM PAIGE

Los automoviles Graham-Paige ofrecen una gran variedad de carrocerías, incluyendo Roadsters, Cabriolets, Coupés y Sport Phaetons, sobre cinco chasis distintos, de seis y ocho cilindros, a precios al alcance de todos. Van provistos de transmisión de cuatro velocidades, exceptuando el modelo 612.

Agentes en Santander:
"Auto-Gomas"
Velasco, 1

GRAHAM-PAIGE

Se vende papel de embalaje.

VALERO Y GUZON

BLANCA, 16

LAS MEJORES MEDIAS

encontrarán en esta Casa

A PRECIOS DE ALMACEN

Compagnie Generale Transatlantique

VAPORES CORREOS FRANCESES RAPIDOS

á cuatro hélices para

Habana y Veracruz

SALIDAS FIJAS DE SANTANDER EL 22 DE CADA MES

CUBA, el 19 de septiembre.
ESPAGNE, el 22 de octubre.

PRECIOS EN TERCERA ORDINARIA

	Para HABANA PESETAS	Para VERACRUZ PESETAS	
En el CUBA..............	555,25	598,50	Incluido impuestos.
En los demás buques de la Compañía................	545,25	588,50	

DESCUENTOS SOBRE PRECIOS DE TARIFA EN PRIMERA Y SEGUNDA CLASES A FAMILIAS DE TRES O MAS PASAJES ENTEROS, COMPAÑIAS DE TEATRO, TOREROS, PELOTARIS, FUNCIONARIOS ESPAÑOLES Y SUS FAMILIAS, COMUNIDADES RELIGIOSAS Y EN LOS BILLETES DE IDA Y VUELTA

VIAJES FRECUENTES, RAPIDOS Y DIRECTOS, A BURDEOS y EL HAVRE (Francia) y a PLYMOUTH (Inglaterra).

Estos hermosos buques disponen de camarotes de dos, cuatro, seis y ocho literas, con lavabos de agua corriente, amplios salones y comedores con servicio de camareros y cocineros españoles para los señores pasajeros de tercera ordinaria.

Para reservas de pasaje, carga y cualquier informe que interese a los pasajeros para Habana y Veracruz y detalles de todos los servicios de esta Compañía, dirigirse a los consignatarios en Santander, señores VIAL HIJOS, paseo de Pereda, 25, bajo. Teléfono número 1058.

LO QUE DICEN LOS CURADOS CON Las Veinte Curas Vegetales del Abate Hamon

Maravilloso método de curación POR MEDIO DE PLANTAS descubierto por el Abate Hamon

ESTREÑIMIENTO, DIABETES.—Un deber de gratitud es por mi parte manifestarle que, debido a su cura vegetal n.º 17, en pocos días me he curado radicalmente de un fuerte estreñimiento que venía padeciendo desde ya hace muchos años y habiendo visto infinidad de doctores en las distintas Repúblicas en donde he estado, tal como Bolivia, Colombia, Venezuela, México, Habana y Centro América, no pude encontrar uno que me curase, todos me daban laxantes, magnesias y otras medicinas, hasta que hace pocos días que regresé de Centro América y mi señora madre, por haberse ella curado de la Diabetes, me recomendó sus curas vegetales y estoy sumamente agradecido a ellas que, como ya les dejo dicho, en pocos días me he visto curado de una enfermedad que, doctores de fama mundial no pudieron hacerlo.
Seré un entusiasta propagador de sus curas y de la presente les autorizo pueden hacer publicación para bien de muchos que padezcan la enfermedad que yo tan fácilmente me he curado.—A. de C. Tanos-Torrelavega (Santander).

PULMONES.—Le quedo muy agradecido a la cura n.º 15, pues después de dos años de enfermo y no encontrando mejoría, con la cura n.º 15 me encuentro completamente bien.—J. V. G. Catral (Alicante).

REUMA.—Me es grato comunicarle que un hombre de un pueblecito cercano al mío ha tomado las 4 cajas del Abate Hamon n.º 3, para el dolor, pues no se podía mover hacía tiempo, ni continuar su negocio, siempre estaba sentado en sillass, y después de tomadas sus curas corre perfectamente, pues él vino a Bañolas a buscar cuatro cajas más para este año, no por encontrarse atacado otra vez, sino por miedo a volver a sufrir.—Droguería de Lorenzo Quer, Bañolas (Gerona).

ESTOMAGO.—Tengo una gran satisfacción en testimoniarle mi agradecimiento por los excelentes resultados obtenidos en mi enfermedad del estómago con una sola caja de su maravillosa Cura n.º 13, pudiendo considerarme totalmente restablecido.—H. V. P., San Lorenzo (Valladolid).

REUMA.—Tengo la satisfacción de anunciarle mi completa curación de reuma, lograda con cuatro cajas de la cura n.º 3 del Abate Hamon, lo que no me había sido posible no obstante haber probado infinidad de drogas y remedios de todas clases.—J. B. M., San Feliu de Guíols (Gerona).

ALBUMINURIA.—El año pasado tomé tres botes de la cura n.º 2 y quedé perfectamente curada de la albuminuria que me estaba matando hacía bastante tiempo.—S. G. de Colombo, García Díaz, Huelva.

GRATIS Pida con este cupón a Laboratorios Botánicos: Ronda de la Universidad, 6, Barcelona, o Peligros, 9, Madrid, el libro GRATUITO. "La Medicina Vegetal" que enseña la manera de curar las enfermedades por medio de plantas.

Nombre ....
....
Calle ....
Ciudad ....
Provincia L.-8

LABORATORIOS BOTÁNICOS
Ronda Universidad, 6-Barcelona
y Farmacias

Compañía de los Caminos de Hierro del Norte de España - D.º C.al

PARA EVITAR
los inconvenientes de la distancia y las aglomeraciones, adquiera sus billetes y facture sus expediciones en el
DESPACHO CENTRAL
CALLE DEL MARTILLO (FRENTE AL BANCO MERCANTIL) - TELEFONO 2388

Adelia Pila
PROFESORA EN PARTOS Y MASAJISTA
Consulta de 3 a 4
Concordia, 7 triplicado. - Teléf. 2264

ESPERANZA GOMEZ
Profesora en partos. Hospedaje embarazadas. Consulta diaria, Santa Clara, 7, 4.º
SANTANDER

Fábrica de Almadreñas
DE
RAMON RUIZ REBOLLO
SAJA (Santander)

Papel de embalaje
SE VENDE BARATO, EN LA ADMINISTRACION DE ESTE PERIODICO

COMPAÑÍA DEL PACÍFICO

LINEAS DE CUBA Y BUENOS AIRES

PARA HABANA (Canal de Panamá), Colón, Panamá, Payta, Callao, Mollendo, Arica, Iquique, Antofagasta y Valparaíso.

El vapor ORCOMA, el 1 de septiembre.
— ORDUÑA, el 6 de octubre.
— OROPESA, el 20 de octubre.

PARA BUENOS AIRES, MONTEVIDEO, RIO DE JANEIRO, Port Stanley, Magallanes, Coronel, Talcahuano y Valparaíso.

El vapor ORITA, el 22 de septiembre.

Todos estos buques admiten pasajeros de 1.ª, 2.ª y 3.ª clase y carga.

PRECIOS EN 3.ª CLASE:

Para HABANA, pesetas 545'25, incluidos impuestos.

Para BUENOS AIRES, pesetas 593'50, incluidos impuestos.
En camarote, 35 pesetas más.

Dirigirse para toda clase de informes a sus Agentes en Santander ...... HIJOS DE BASTERRECHEA
PASEO DE PEREDA, NUM. 9 :: Teléfono 3441 :: Dirección Telegráfica: "Basterrechea".

CATARROS - TOS
Se curan tomando la SOLUCION CACHO de clorhidrofosfato de cal creosotada.
Farmacia y Laboratorio CACHO. - Torrelavega.

PARA LAS VIAS URINARIAS

Lo más eficaz, cómodo, rápido, reservado y económico. Sin lavajes, inyecciones ni otras molestias, y sin que nadie se entere, sanará usted rápidamente de la blenorragia, gonorrea, cistitis, prostatitis, leucorrea (flujos blancos en las señoras) y demás enfermedades de las vías urinarias en ambos sexos, por antiguas y rebeldes que sean, tomando, durante dos o tres semanas, cuatro o cinco Cachets Collazo por día. Calman los dolores al momento y evitan complicaciones y recaídas. Pida folletos gratis a A. García, Alcalá, 85, MADRID.

PRECIO, 16,25 PESETAS
Dirección General de Sanidad, registro número 1.960.
VENTA LIBRE

Se vende papel de embalaje.

M.E.C.D. 2017