

VAPORES CORREOS DE LA COMPAÑIA TRASATLANTICA ANTES A. LOPEZ Y COMPAÑIA.

SERVICIO PARA PUERTO-RICO, HABANA Y VERACRUZ. SERVICIO PARA VENEZUELA, COLOMBIA Y PACIFICO.

Table with shipping schedules: SALIDAS DE Barcelona dias 5 y 25, Cádiz 10 y 30, Santander 20, Coruña 21 DE CADA MES.

Los vapores que salen los dias 5 de Barcelona y 10 de Cádiz admiten carga y pasaje para LAS PALMAS (Gran Canaria), PROGRESO Y VERACRUZ.

Los que salen los dias 20 de Santander, 25 de Barcelona y 30 de Cádiz, enlazando con los servicios antillanos de la misma Compañia Trasatlantica, en combinacion con el ferrocarril de Panamá y lineas de vapores del Pacifico, toman pasaje y carga á flete corrido para los siguientes puntos:

LITORAL DE PUERTO-RICO.—San Juan de Puerto-Rico, Mayagüez, Ponce y Aguadilla.

LITORAL DE CUBA.—Santiago de Cuba, Gibara y Nuevitas.

AMERICA CENTRAL.—La Guaira, Puerto-Cabello, Sabanilla, Cartagena, Colón y todos los principales puertos del Pacifico, como Punta Arenas, San Juan del Sur, San José de Guatemala, Champerico y Salina Cruz.

NORTE DEL PACIFICO.—Todos los puertos principales desde Panamá á California, como Acapulco, Manzanillo, Mazatlán y San Francisco de California.

SUR DEL PACIFICO.—Todos los puertos principales desde Panamá á Valparaiso, como Buenaventura, Guayaquil, Payta, Callao, Arica, Iquique, Caldera, Coquimbo y Valparaiso.

REBAJAS A FAMILIAS.—Precios convencionales por aposentos de lujo.—Rebajas por pasajes de ida y vuelta.

SEGUROS.—La Compañia, por medio de sus Agentes, facilita á los cargadores el asegurar las mercancías hasta su entrega en el punto de destino.

El vapor

ISLA DE GEBU

es el destinado á salir de Santander el 20 de Marzo.

Más informes en Santander, sus consignatarios los señores Angel B. Perez y Compañia, Muelle, núm. 36.

MAQUINARIA.

COCINAS.

HERRRIA.

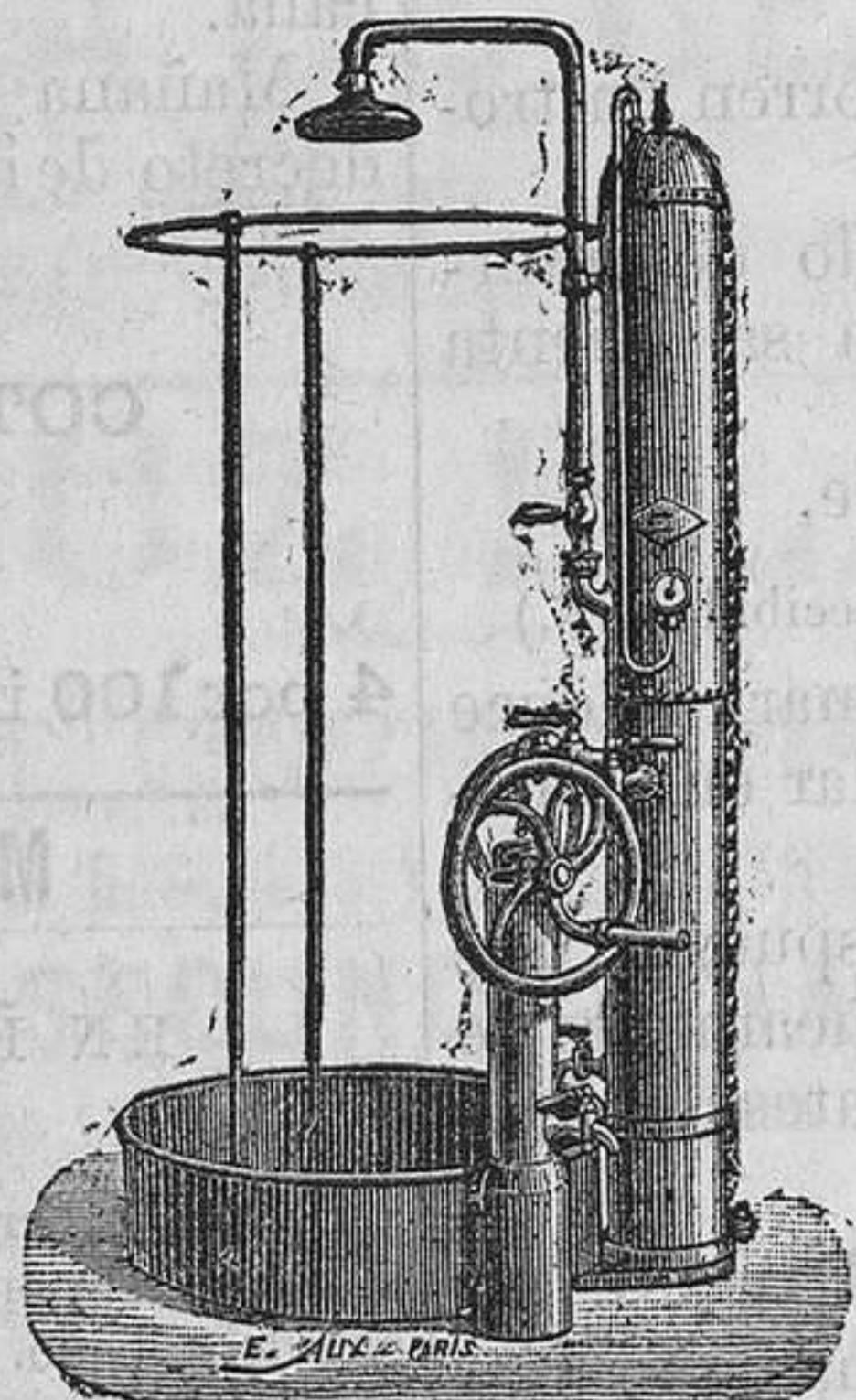

FUNDICION

APARATOS HIDROTERAPICOS.

LATONERIA.

CORCHO É HIJOS.



FABRICANTE DE

SELLOS DE CAOUTCHOUC.

9.—RIBERA.—9.

Acaba de recibir un variado surtido en armaduras de nickel de gran novedad.

Estos sellos, los mejores conocidos hasta el dia, se fabrican con el mejor material inglés y norteamericano, garantizando su solidez.

SELLOS DESDE 4 PTAS. EN ADELANTE.

Se remiten catálogos francos de porte á quién los pida.

SE NECESITAN AGENTES EN VARIAS CAPITALES DE PROVINCIA.

LINEA DE VAPORES DE LA BANDERA ESPAÑOLA.

Para la Habana, Matanzas, Guan-tánamo, Santiago de Cuba y Cienfuegos.

Saldrá de este puerto el 13 de Marzo, salvo impedimento imprevisto, el magnífico vapor español nombrado

GALLEGO

su capitán don Cirilo Luzárraga.

Admite carga á flete y pasajeros.

Para más informes dirigirse á sus consignatarios don Elías Illera é hijo, Muelle, 19.

LINEA DE VAPORES ESPAÑOLES

ENTRE SANTANDER Y LA ISLA DE PUERTO-RICO.

VAPORES.

SAN JUAN. ARECIBO.

BORINQUEN. MAYAGÜEZ.

PUERTO RIQUEÑO.

Para San Juan Arecibo, Aguadilla, Mayaguez, Ponce y Humacao (sin trasbordo).

Saldrá de este puerto el 13 de Marzo, salvo impedimento imprevisto, el magnífico vapor español nombrado

BORINQUEN

Su capitán señor Mendialdua.

Admite carga á flete y pasajeros.

Informarán sus consignatarios

Sres. Elías Yllera é hijo.

MUELLE, 19.



GRAN SURTIDO

DE

PLANTAS DE TODAS CLASES.



ARBOLES FRUTALES Y DE ADORNO

PLÁTANOS CONIFEROS,

Arbustos, semillas y flores,

Calle de San Fernando, núm. 48.

COMPAGNIE GÉNÉRALE TRASATLANTIQUE.

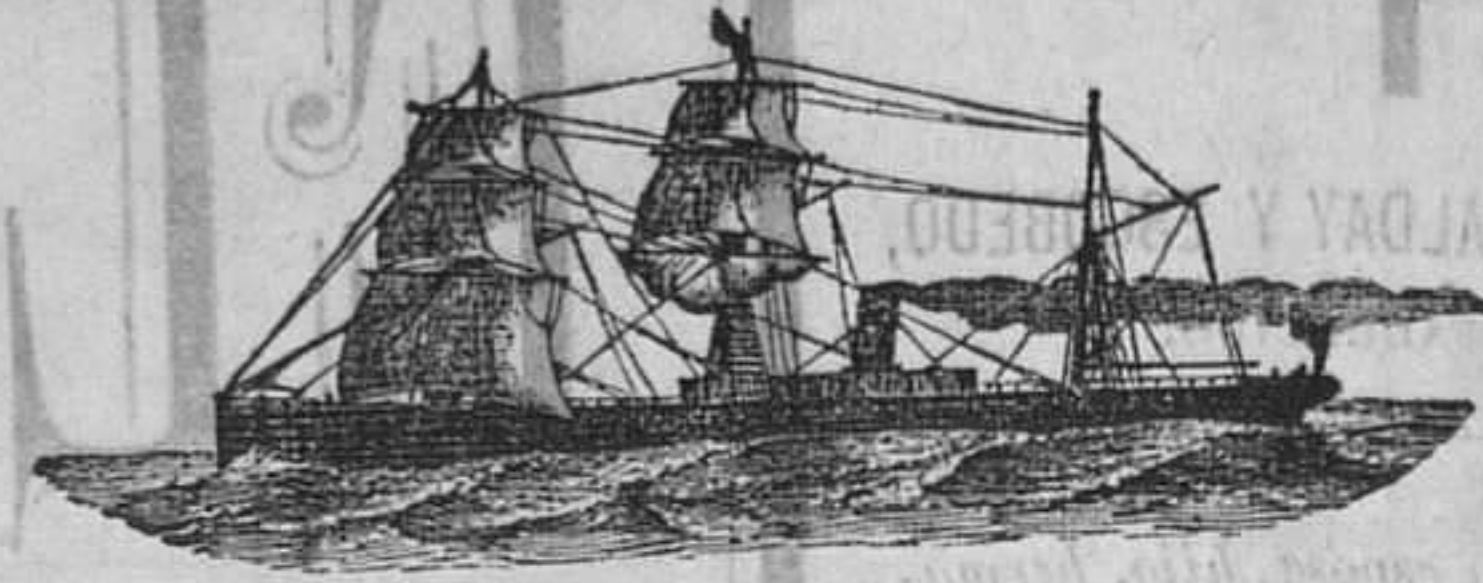

VAPORES CORREOS FRANCESES.

El vapor de 2.600 toneladas y 660 caballos

VILLE DE BREST,

CAPITAN RODIN,

Saldrá de Santander el 22 de Marzo

para San Thomas, San Juan de Puerto-Rico, Cabo Haitiano, la Habana y Veracruz con correspondencia en San Thomas.

1.º Guadeloupe, Martinique, Santa Lucía, Demerari, Surinam y Cayenne. 2.º Ponce, Mayagüez, Santo Domingo, Jacmel, Puerto-Príncipe, Santiago de Cuba y Kingston.

El vapor de 3.000 toneladas y 2.000 caballos

SAINT SIMÓN,

CAPITAN H. DURAND,

Saldrá de Santander el 26 de Marzo

para Colon (sin trasbordo), con escalas en Guadalupe, Martinica, Trinidad, Carúpano, la Guaira, Puerto-Cabello y Savanilla y con correspondencia en Colón (Panamá) para todos los puertos del Pacifico.

El vapor de 2.600 toneladas y 660 caballos

VILLE DE BREST,

Saldrá de Santander del 10 al 12 de Marzo

para San Nazario, procedente de Veracruz, Habana y San Thomas.

El vapor de 3.000 toneladas y 660 caballos

COLOMBIE

Saldrá de Santander del 18 al 20 de Marzo

para Burdeos (Paullac) y el Havre, procedente de Colon, Savanilla, Puerto-Cabello, La Guaira, Carúpano, Trinidad, Fort de France, Saint Pierre, Basse Terre y Pointe á Pitre.

NOTAS.—Los señores pasajeros que deseen embarcarse para la HABANA Y VERACRUZ con billetes de ida y vuelta, tendrán á bien dirigirse á esta Agencia antes del 15 del corriente con objeto de retener sus pasajes. Deberán proveerse de un pasaporte revendado por el señor gobernador civil de esta provincia, sin cuyo requisito no pueden embarcarse.

Los señores embarcadores tendrán la bondad de pedir cabida antes del 15, á fin de que esta Agencia pueda pedir el hueco á la Dirección á París. Los registros se cerrarán la víspera de la llegada del vapor.

Los vapores de esta Compañia ofrecen las mayores comodidades, tanto por el lujoso arreglo de sus camaros, como por el esmerado trato que en ellos se dispensa; pudiendo asegurar que ninguna otra Compañia los aventaja.

Los precios de pasaje y flete son los más arreglados.

Tarifas y prospectos se dan gratis.

La Agencia general de Madrid se encarga de facturar directamente las mercancías y equipajes desde el domicilio de los señores remitentes.

Para fletes, pasajes y demás informes, dirigirse:

En Madrid, á D. José María Alonso de Beraza, Agente general en España de la Compañia. Alcalá, 60.

En Santander, á D. Martín Vial, Muelle, 30.

En Barcelona, á los Sres. Hijos de Comas, Salitre y Compañia.

En Cádiz, al Sr. D. A. Sicre, Baluarte, 5.

En Málaga, al Sr. D. A. Bjerre.

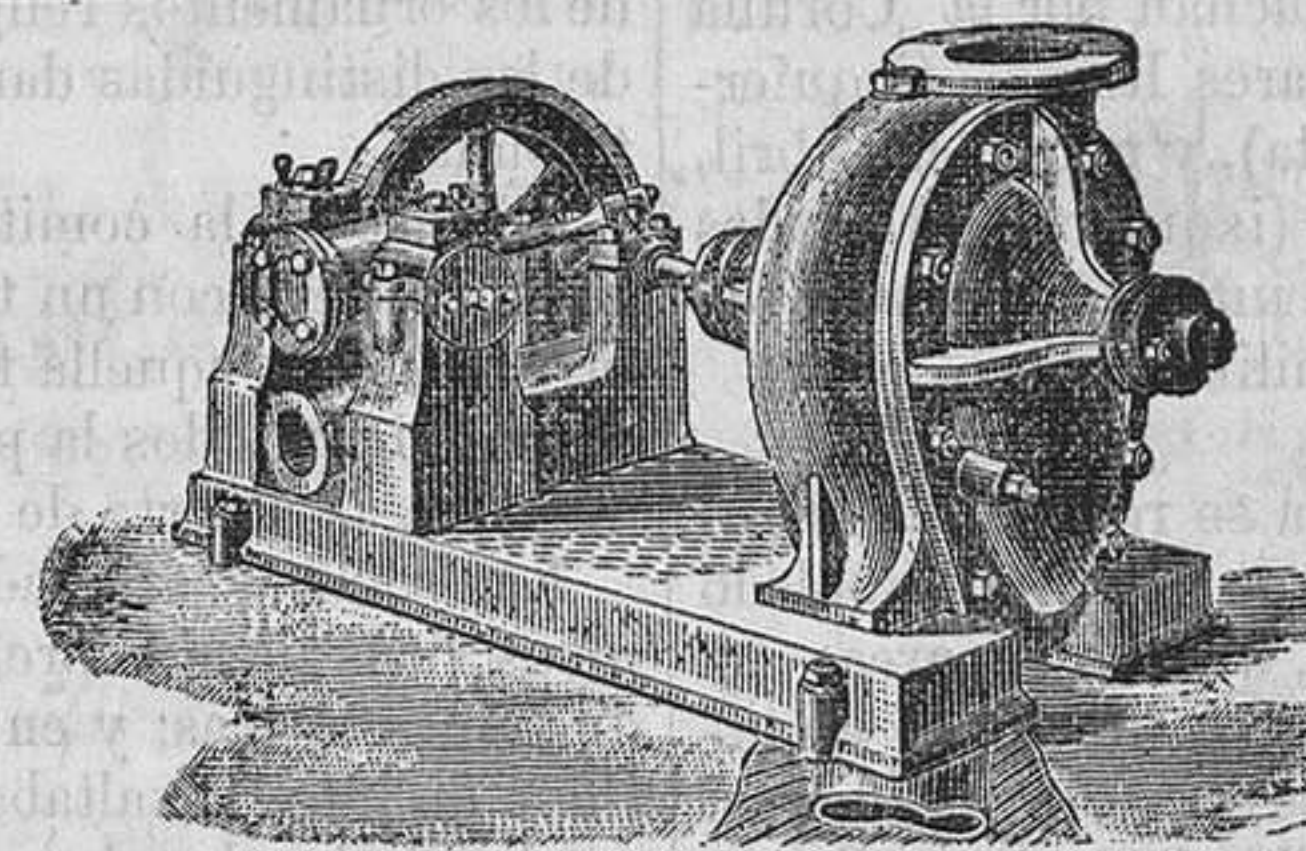

MOTORES HIDRAULICOS.

Desde la fuerza de 50 caballos, hasta lo justo para el servicio doméstico y movimiento de pequeños talleres de todas clases.—Darán razón en esta imprenta.

EL ATLANTICO. PERIODICO DIARIO.

PRECIOS DE SUSCRICION.

Capital, 5 ptas. trimestre.--Fuera de la capital, 5'50 id.--Europa y Antillas, 10 id. (oro).--Paises de la Unión postal y Filipinas, 15 id.

IMPRESA, LITOGRAFIA Y ENCUADERNACION.

Se hace toda clase de impresos para Ayuntamientos; carteles, programas, esquelas de defunción, folletos, obras de lujo, tarjetones, tarjetas de visita, facturas, etiquetas variadísimas y cuanto concierne á las citadas artes á que se dedica esta casa.

Con el fin de facilitar los encargos de suscripciones, anuncios, ó cualesquiera otros que se refieran á los trabajos en que se ocupa esta casa, la empresa ha establecido una agencia, en la papelería de D. Francisco Fons, Ribera 9, donde se reciben todo género de avisos para este establecimiento, atendándose á los pedidos con la misma actividad que si en él se hicieran.

Vertical text on the left side of the bottom section: IMPRESA Y LITOGRAFIA DE FRANCISCO FONS.