

Dos toneladas de gangas

Lea usted con calma

- | | | | | | | |
|--|----------|---|----------|---|------|---------------------------|
| Camisetitas para hombre, a..... | 6 perras | Batistas, preciosos dibujos, a..... | 4 perras | Camisetas punto inglés, para niños, a..... | 6 | perros reales pts. reales |
| Camisetas para hombre, a..... | 7 reales | Pisanas, colores sólidos, a..... | 4 perras | Géneros doble ancho para sábanas, a..... | 3 | |
| Medias negro sólido, sin costura, a..... | 6 perras | Camisetas, forma cubrecorsets, para mujer, a..... | 6 perras | Juegos de cama bordados para novias, a..... | 1250 | |
| | | | | Camisetas de mujer, tela superior a..... | 7 | |

Y mil artículos más.—Todos los géneros son las mayores gangas que se conocen hasta el día de hoy

Isabel II, 4. VIRGILIO CARRO Precio fijo.

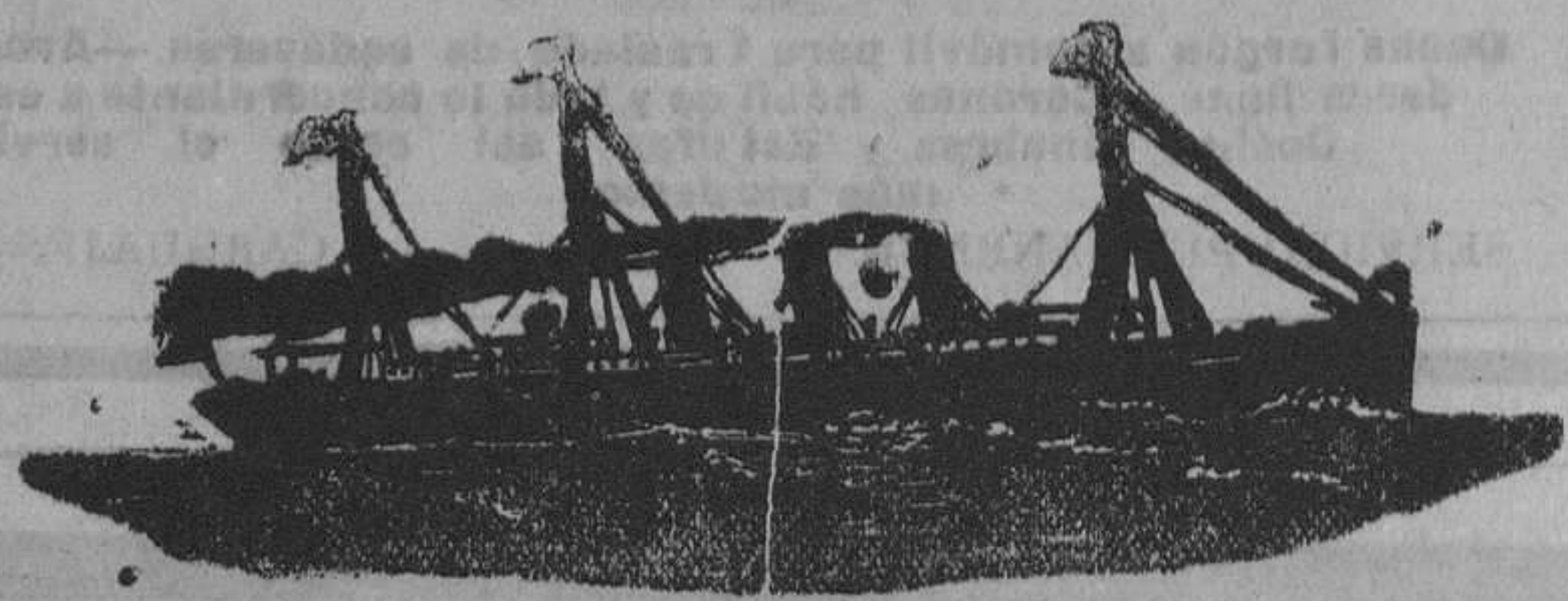

Vapores correos españoles de la

Compañía Trasatlántica

Línea de Cuba y Méjico

Salidas fijas de Santander todos los meses, el día 19 a las tres de la tarde. El día 19 de julio aldrá de Santander el vapor

Reina María Cristina

Se capitán, don Pedro Zaragoza.

Admitiendo pasaje y carga para Habana y Veracruz. Precios del pasaje en tercera ordinaria:

Para HABANA, pesetas 280, 12'60 de impuestos y 2'50 de gastos de desembarque.

Para SANTIAGO DE CUBA, en combinación con el ferrocarril, pesetas 315 12'60 de impuestos y 2'50 de gastos de desembarque.

Para VERACRUZ, pesetas 280 y 7'50 de impuestos.

También admite pasaje de todas clases para Colón, con transbordo en la Habana a otro vapor de la misma Compañía, siendo el precio del pasaje en tercera ordinaria, 300 pesetas, más 7'50 de impuestos.

Línea del Río de la Plata

Salidas fijas de Santander todos los meses el día último. El día 30 de junio a las once de la mañana, saldrá de Santander el vapor

M. L. Villaverde

admitiendo pasaje con destino a Cádiz para transbordar al magnífico vapor

Reina Victoria Eugenia

de la misma Compañía con destino a Montevideo y Buenos Aires.

Línea mensual desde el Norte de España al Brasil y Río de la Plata

En la segunda decena de agosto saldrá de Santander el vapor

LEON XIII

Su capitán don Francisco Morel.

Para Río Janeiro y Santos (Brasil), Montevideo y Buenos Aires. Admite carga y pasajeros de todas clases, siendo el precio de la tercera, DOSIENTOS OCHENTA Y DOS PESETAS CON CINCUENTA CENTIMOS, INCLUSO IMPUESTOS.

Para más informes dirigirse a sus consignatarios en Santander, señores Hijos de Angel Pérez y Compañía.—Muelle, 36.—Teléfono número 63.

Servicios de la Compañía Trasatlántica

LÍNEA DE BUENOS AIRES

Servicio mensual saliendo de Barcelona el 4, de Málaga el 5 y de Cádiz el 7 para Santa Cruz de Tenerife, Montevideo y Buenos Aires; emprendiendo el viaje de regreso desde Buenos Aires el día 2 y de Montevideo el 3.

LÍNEA DE NEW-YORK, CUBA MEJICO

Servicio mensual saliendo de Barcelona el 25, de Málaga el 28 y de Cádiz el 30, para New-York, Habana, Veracruz y Puerto Méjico. Regreso de Veracruz el 27 y de Habana el 30 de cada mes.

LÍNEA DE CUBA MEJICO

Servicio mensual saliendo de Bilbao el 17, de Santander el 19, de Gijón el 20 y de Coruña el 21, para Habana y Veracruz. Salidas de Veracruz el 16 y de Habana el 20 de cada mes, para Coruña y Santander.

LÍNEA DE VENEZUELA-COLOMBIA

Servicio mensual saliendo de Barcelona el 10, el 11 de Valencia, el 13 de Málaga y de Cádiz el 15 de cada mes, para Las Palmas, Santa Cruz de Tenerife, Santa Cruz de la Palma, Habana, Puerto Rico, Puerto Limón y Colón; Sabanita, Curacao, Puerto Cabello y La Guayra. Se admite pasaje y carga con transbordo para Veracruz, Tampico y puertos del Pacífico.

LÍNEA DE FILIPINAS

Una salida cada 44 días, arrancando de Barcelona para Port-Said, Suez, Colombo, Singapoore y Manila.

LÍNEA DE FERNANDO POO

Servicio mensual, saliendo de Barcelona el 2, de Valencia el 3, de Alicante el 4 y de Cádiz el 7, para Tánger, Casablanca, Mazagán, (escalas facultativas), Las Palmas, Santa Cruz de Tenerife, Santa Cruz de la Palma y puertos de la costa occidental de África.

Regreso de Fernando Poo el 2, haciendo las escalas de Canarias y de la Península indicadas en el viaje de ida.

LÍNEA BRASIL-PLATA

Servicio mensual, saliendo de Bilbao-Santander, Gijón, Coruña, Vigo y Lisboa (facultativa) para Río Janeiro, Montevideo y Buenos Aires, emprendiendo el viaje de regreso desde Buenos Aires para Montevideo, Santos, Río Janeiro, Canarias Lisboa, Vigo, Coruña, Gijón, Santander y Bilbao.

Estos vapores admiten carga en las condiciones más favorables y pasajeros, a quienes la Compañía da alojamiento muy cómodo y trato esmerado, como ha acreditado en su dilatado servicio. Todos los vapores tienen telegrafía sin hilos.

Sociedad Hullera Española Barcelona

CARBONES DE LAS MINAS DE ALLER (ASTURIAS)

Consumido por las Compañías de ferrocarriles del Norte de España, de Medina del Campo a Zamora y Orense a Vigo, de Salamanca a la frontera portuguesa y otras empresas de ferrocarriles y tranvías a vapor, Marina de guerra y Arsenales del Estado, Compañía Trasatlántica y otras empresas de navegación nacionales y extranjeras. Declaradas similares al Cardiff por el Ayuntamiento portugués.

Carbones de vapor. Menudo para Fraguas.—Aglomerados—Cok para usos metalúrgicos y domésticos.

Háganse los pedidos a la

Sociedad Hullera Española

Pelayo, 5, bis, Barcelona o a sus agentes: en Madrid don Ramón Topete, Alfonso XII, 48.—SANTANDER señores de Angel Pérez y Compañía.—Gijón y Avilés agentes de la Sociedad Hullera Española.—Valencia don Rafael Moral.

Para más informes y precios, dirigirse a las oficinas de la

SOCIEDAD HULLERA ESPAÑOLA.—BARCELONA

Leed obras útiles, instructivas y amenas

Recomendamos las obras de Similes por ser altamente educadoras. El Carácter, El Ahorro, El Deber, Ayúdote, Vida y trabajo, Viaje de un joven alrededor del mundo, Inventores e industriales y Vida de Jorge Stephenson, deben ser constantemente leídas por los jóvenes para educar su voluntad y aprender a luchar por la vida.

Dos de estas obras, El Deber y El Carácter han sido declaradas de texto y están hechas en una edición económica de 1,50 pesetas ejemplar.

Las demás obras se venden al precio de 1,50 pesetas, encuadernadas, en la Librería "La Carpeta", Escalerillas, del Puente.

Se remiten por correo mediante el envío de su importe y 0,35 céntimos para el certificado.

LINO-TARIN

Preparado especial para combatir con éxito los

ESTREÑIMIENTOS

COLICOS, SOBORNOS Y LAS INFERIEDADES DEL ESTÓMAGO Y DE LA VÍSCERA

Se vende en las farmacias y librerías de toda España. Precio de cada caja de 10 pastillas, 1 peseta.

LA CÁMERA FARMACIA.—EN TODAS LAS FARMACIAS DE ESPAÑA.

El Legítimo CORDIAL FREBRINA ULRIC

Es aconsejado en todos los casos de Debilidad, Decaimiento, Prostración Nerviosa, Enflaquecimiento, Depresión Física y Mental, Abuso de la Masturbación, etc.

Se vende en las farmacias y librerías de toda España. Precio de cada caja de 10 pastillas, 1 peseta.

¿TENEISTOS?

DEBEIS USAR SIEMPRE LAS TAN CONOCIDAS Y ACREDITADAS

PASTILLAS GUUNT

NO CONTIENEN OPIO, MORFINA NI COCAINA Y POR LO TANTO NO SON TÓXICAS. UNA PESETA LA CAJA.

En todas las farmacias y droguerías de ESPAÑA.

Agencia para España: SRES. G. FORMIGERA Y C^{IA}

Avda. Castellana, 5, 21 BARCELONA.

EMULSION NAPAL

Utile de 80 %, aceite de bacalao. Reconfortante; escorbuto, raquitismo, anemia, diabetes, etc. Activa secreción láctea, digestión, hígado. Medalla de oro.

MANZANILLA ROMANA "RÓMULO Y REMO"

SELECCIONADA

REGULARIZADORA DEL INTESTINO ESTOMACAL Y ANTIBILIOSA

PREVENTIVA de la OBESIDAD

MEDICACION NATURALISTA

Lote para diez tazas: UNA PESETA

Bojita para DIEZ tazas: DIEZ CENTIMOS

Fidase en Farmacias, Droguerías, Coloniales, Cafés y Restaurants.

Representante General para España:

A. REYES MORENO, Abada, 5, Madrid

EMPLASTOS

perforados amarr-canos de filtro rojo, ó sea bayeta encarnada del DR. WINTER

Los emplastos de filtro rojo de Winter CURAN las escaras de pecho y bronquitis

Los emplastos de filtro rojo de Winter CURAN las dolencias de las pulmones.

Los emplastos de filtro rojo de Winter CURAN escarificaciones y dolores del costado.

Los emplastos de filtro rojo de Winter CURAN las dolencias de espalda, cefalalgia y migraña.

Los emplastos de filtro rojo de Winter CURAN hemorroides, clorosis y otros dolores de este género.

Elaborados siempre en la mano del DR. WINTER • Hechos estrictamente con las indicaciones.

VINO DE PEPTONA ORTEGA

Es el mejor tónico y nutritivo para convalecientes y personas débiles. Recomendado contra la inapetencia, malas digestiones, anemia, tisis, raquitismo. Pídase en farmacias y en la del autor, León, 13, Madrid.

TE CHAMBARD

es el remedio de mayor renombre en Francia, desde 50 años, contra el estreñimiento, el empacho gástrico, la bilis y la acritud de la sangre.

Alquilo sala y gabinete amueblado, Eugenio Gutiérrez (antes Compañía) 7, tercero, informarán.

Gran profesor italiano de violín diplomado en el Conservatorio de Nápoles. Ofrece sus servicios: Ruamayor, 15, bajo.

EL MEJOR REMEDIO ESTÓMAGO

Elaborado en SOGA

TORRES MUÑOZ

En polvo y en comprimidos

DR. Cuidado con las imitaciones, que son perjudiciales.

VERSOS DEL MAR Y DE LOS VIENTOS

por José del Río Sainz

PRECIO: TRES PESETAS

De venta: en la Librería General, Boulevard de Amós de Escalante, y en la de señor Entrecanales, calle de la Blanca.

Servicio de trenes

SANTANDER-MADRID

Correos.—Salida de Santander a las 12'27 para llegar a Madrid, a las 8'40.

Salida de Madrid a las 12'30, para llegar a Santander, a las 8.

Mixtos.—Salida de Santander a las 2'30 para llegar a Madrid, a las 5'58.

Salida de Madrid, a las 22'40, para llegar a Santander a las 18'40.

SANTANDER-BILBAO

Salidas de Santander a Bilbao, a las 8'15, 14'5 y 18'45.

De Bilbao a Santander, a las 7'48, 14 y 18'50.

De Bilbao a Santander, a las 17'30.

De Santander a Bilbao, a las 7'14.

De Santander a Liérganes, a las 8'55, 13'45, 14'55, 18'45 y 19'40.

De Liérganes a Santander, a las 7'35, 8'55, 11'20, 14, 18'45 y 19'30.

De Santander al Astillero, a las 18.

Del Astillero a Santander a las 18'30.

Don Castro Urdiales sólo empuja el tren que sale de Santander a las 16'45 y de Castro a Santander el primero de Bilbao, que llega a esta capital a las 11'35.

Los trenes 101 y 102 circularán solo los viernes y días 11 y 22 de cada mes.

Los viajeros del tren 101 podrán salir de Santander en el tren de Bilbao a las 8'45, y los del 102 podrán regresar en el que tiene su llegada a las 15'30 y transbordo en el Astillero.

SANTANDER-ONTANEDA

Salidas de Santander, a las 8'27 y 8'15 mañana y 14'20 y 18'20 tarde.

Salidas de Ontaneda a las 7'35 y 8'35 mañana y 14'20 y 18'20 tarde.

SANTANDER-LLANES

De Santander a Llanes, a las 7'48 (servicio), 13'20 y 17'30 para Hozes y 18'30 para Hozes y 18'30 y 18'30.

Los dos primeros continúan a Oviedo. De Llanes a Santander, a las 7'14, 12'50 y 17'20 (correo); para llegar a Santander a las 11'08, 16'18 y 20'48. Los dos últimos proceden de Oviedo.

SANTANDER-CABEZON DE LA SAL

Salidas de Santander, a las 11'45, 14'50 y 19'45; para llegar a Cabezón a las 13'25, 16'38 y 21'54.

Salidas de Cabezón, a las 7'28 y 17'5; para llegar a Santander a las 6'58 y 18'25 y 18'40.

SANTANDER-TORRELAVEGA

(Fueves y domingos a días de mercado en Torrelavega).

Salida de Santander, a las 7'05; para llegar a Torrelavega a las 8'15.

Salida de Torrelavega, a las 11'50 para llegar a Santander a las 13'45.

SERVICIO DE SANTANDER

De Somo para Pedreña y Santander a las 8 y 8'15.

De Santander para Pedreña y Somo a las 12'50 y 15.

SERVICIO POSTAL

Horas de reparto de correspondencia y servicio de oficina

Reparto a domicilio.—Correo de Madrid, a las 10'20; de Bilbao, a las 11'45.

Mixto de Madrid, a las 7'38.

Lista.—De 8 a 20.

Reclamaciones.—De 8 a 11 de los días hábiles.

Valores declarados, objetos asegurados y paquetes postales.—De 8'25 a 12'30.

Certificados.—De 8 a 12'30 y de 18 a 19.

Ciudad Postal.—De 8 a 12. Los pagos se efectúan de 10 a 12. Pueden hacerse los giros por telegrama. Días festivos de 8 a 12'30.

Nota: Hacer los pedidos en el día de la salida.