

LA ATALAYA

DIARIO DE LA MAÑANA

ADMINISTRACION

Y TALLERES

Puerta la Sierra, 2, planta baja

FRANCOIS ROBERTAUX

QUINTO ANIVERSARIO DE LA SEÑORA Doña Micaela Herrera Ruiz VIUDA DE DON PEDRO CASTAÑEDA que falleció el 31 de enero de 1909

Llegaron Las butanías de... Los géneros doble ancho de sábanas... Nueva remesa francesas pañetes...

SANTORAL Día 31.—Sábado.—San Pedro Nolascó, confesor, Santa Marcela, virg. y San Julio, prb.

José Palacio MÉDICO-QUIRURJANO VÍAS URINARIAS, ENFERMEDADES DE LA MUJER

Estacas de roble De inmejorables condiciones para los cerramientos de alambre por su duración y economía...

Con alecimientos Anémicos Débiles Inapetentes TOMAR VINO ONA DEL DR. ARISTEGUI

Una carta y varias inexactitudes Por los pueblos de la provincia circula estos días una carta solicitando el apoyo de queridos y significados correligionarios...

huye, dejando dueño del campo al enemigo. Tan dueño del campo que á no ser por la energía del señor Aznar...

Versos del mar y de los viajes

En Bilbao siempre á bordo se encontraba la esposa fiel, del buen contramaestre y en nuestros años mozos proyectaba una huella de luz, su alma campestre.

El Ateneo santanderino

La mansión de don Gabriel María de Pombó é Ibarra está abierta siempre á las Bellas Artes, á las Bellas Letras, á las Ciencias Nobles...

de Cabuérniga, don Pablo Garnica, en contra de la candidatura de nuestro querido amigo don Leopoldo Gutiérrez Balbás.

La idea del Ateneo LA ATALAYA. Fue quien primero lanzó á la publicidad la idea concebida por algunos distinguidos convecinos nuestros...

Exposición de la idea El señor Pombó expuso el objeto de la convocatoria y solicitó el parecer de los reunidos acerca de la fundación proyectada.

MEMORANDO DE UNA COMISIÓN Para sintetizar y convertir en obra todo lo expuesto en la agradable charla, se nombró una comisión compuesta de los señores don Gabriel Pombó, don Enrique Menéndez, don Victoriano Sánchez y don Eusebio Sierra...

Dicha comisión quedó encargada de redactar el reglamento por que ha de regirse la nueva entidad.

Un lunch El señor Pombó hizo á los reunidos los honores de su morada como cumple á su nombre y condición.

DE AVIACION

Ayer por la tarde realizó dos vuelos en su monoplano Bleriot, don Juan Pombó. En el primero le acompañó don Alberto García Vicente, joven entusiasta de la aviación...

SECCION INDUSTRIAL

SERICULTURA

Preparación de la seda.—La preparación de la seda, al igual que la crianza del gusano también comprende varias operaciones...

En evitación de este mal, los capullos escogidos se someten al ahogado de las crisálidas exponiéndose al calor de una estufa ó de un horno ó también á la acción del vapor de agua en ebullición...

Para hoy se personó en las oficinas de la guardería un sujeto llamado Luis Ruiz Cobo, de 51 años, natural y vecino de Selaya, denunciando que había sido víctima de un timo.

OTRO TIMO

Ayer se personó en las oficinas de la guardería un sujeto llamado Luis Ruiz Cobo, de 51 años, natural y vecino de Selaya, denunciando que había sido víctima de un timo.

METALURGIA

Láminas de zinc.—Siendo la provincia de Santander, de todas las de España la que posee los criaderos más importantes de minerales de zinc...

TEATRO PRINCIPAL

El arroyo, sainete de López Silva y Pellicer, no fué ayer un estreno afortunado; consiguió pasar solamente y no había motivo para mayores entusiasmos.

COMUNICADO

Señor director de LA ATALAYA. Muy distinguido señor nuestro: Suplicamos á usted la inserción, en el diario de su digna dirección, de las siguientes líneas...

La guardia municipal no sabe que en la elaboración del pan entran los factores variables siguientes, que son á su vez los que hacen alterar los pesos:

La forma y tamaño de las piezas contribuye á que sea mayor ó menor la superficie de evaporación; el estado de la fermentación y del tiempo; la diferencia de temperatura en los hornos...

Por lo tanto el expuesto esperamos que el señor alcalde atienda nuestro deseo de reglamentación De V. afmos. ss. ss. q. d. s. m., INDUSTRIAL PANADERA.





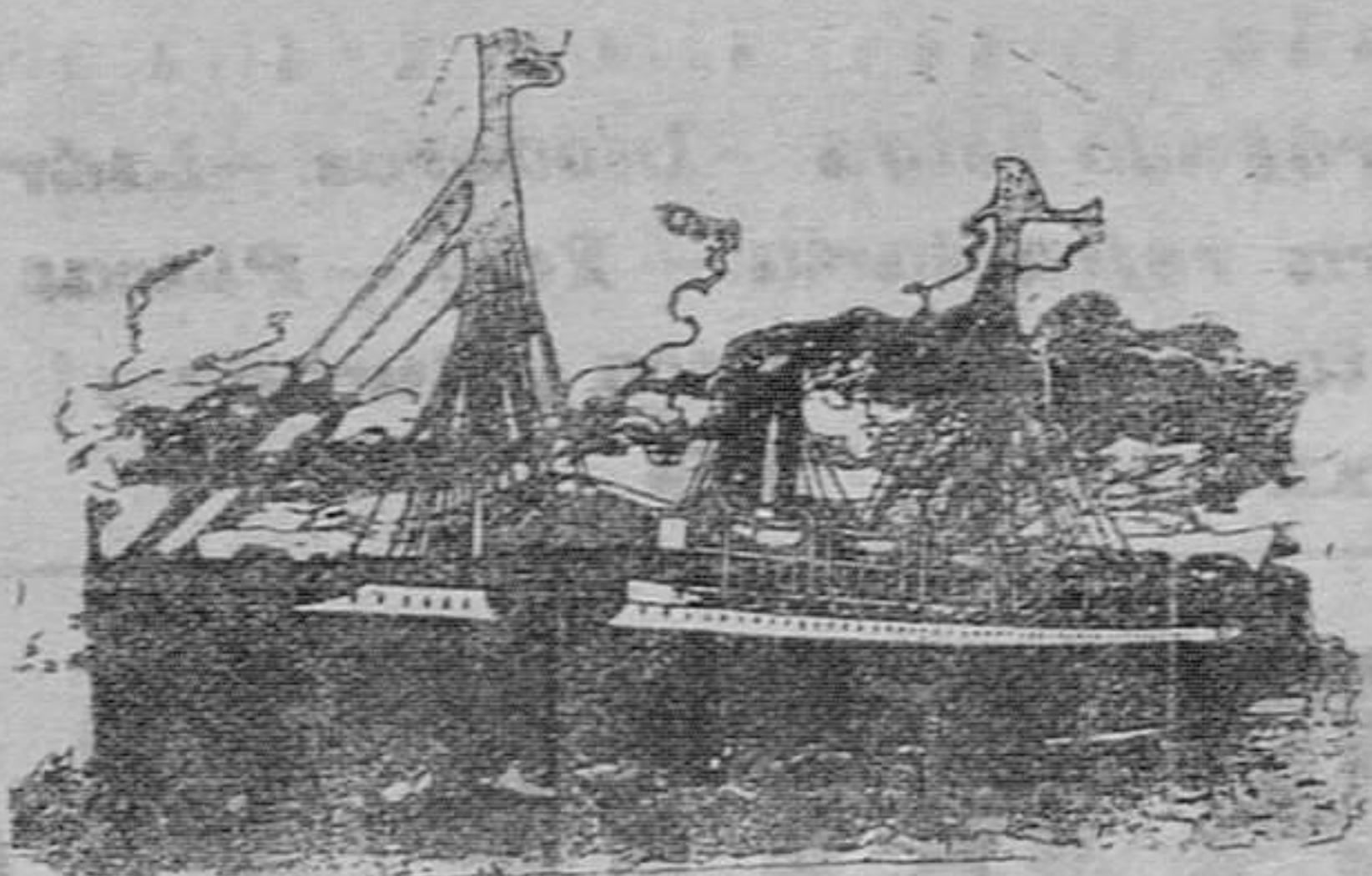

Vapores correos españoles  
DE LA  
**Compañía Trasatlántica**  
Línea de Cuba y Méjico

Salidas fijas todos los meses el día 19, á las tres de la tarde  
El día 19 de febrero, saldrá de Santander el vapor  
**ALFONSO XIII**  
su capitán don Luis Sepúlveda  
para HABANA y VERACRUZ, ADMITIENDO PASAJE Y CARGA  
PRECIO DEL PASAJE EN TERCERA ORDINARIA  
Para Habana..... pesetas 235, 11 de impuestos y 5 de gastos de desembarque.  
Para Santiago de Cuba: (en combinación con el ferrocarril), pesetas 280, 11 de impuestos y 5 de gastos de desembarque.  
Para Veracruz..... pesetas 250 y 5 de impuestos.  
También admite pasaje de todas clases para PUERTO LIMÓN y COLÓN, con transbordo en la Habana á otro vapor de la misma Compañía.  
PRECIO DEL PASAJE EN TERCERA ORDINARIA  
Para Puerto Limón... pesetas 255 y 5 de impuestos.  
Para Colón..... 250 y 5 de

**Línea del Río de la Plata**  
Salidas fijas todos los meses el día último  
El día 31 de enero, á las once de la mañana, saldrá de Santander el vapor  
**Cataluña**

admitiendo pasajeros de tercera clase (con transbordo en Cádiz al  
**Infanta Isabel de Borbón**  
de la misma Compañía) con destino á Montevideo y Buenos Aires.  
Precios desde Santander hasta Montevideo y Buenos Aires, CIENTO OCHENTA PESETAS, inclusive impuestos.

**Nueva línea mensual desde el Norte de España al Brasil y RÍO DE LA PLATA**  
SALIDAS FIJAS DE SANTANDER EL 16 DE CADA MES  
El 16 de febrero, á las tres de la tarde, saldrá de este puerto el vapor  
**LEÓN XIII**  
su capitán don Pedro Zaragoza  
para RIO JANEIRO y SANTOS (BRASIL), MONTEVIDEO y BUENOS AIRES. 180  
Admite carga y pasajeros de todas clases, siendo el precio de la de tercera, pesetas, inclusive impuestos.  
Para más informes dirigirse á sus consignatarios en Santander, señores Hijos de Angel Pérez y Compañía, Muelle, 35.—Teléfono núm. 63.

SERVICIOS DE LA  
**Compañía Trasatlántica**

**Línea de Buenos Aires**  
Servicio mensual, saliendo de Barcelona el 4, de Málaga el 5 y de Cádiz el 7, directamente para Santa Cruz de Tenerife, Montevideo y Buenos Aires, emprendiendo el viaje de regreso desde Buenos Aires el día 2 y de Montevideo el 3, directamente para Canarias Cádiz y Barcelona. Combinación por transbordo en Cádiz con los puertos de Galicia y Norte de España.  
**Línea de New-York, Cuba y Méjico**  
Servicio mensual, saliendo de Génova el 21, de Barcelona el 25, de Málaga el 28 y de Cádiz el 30, directamente para New-York, Habana, Veracruz y Puerto Méjico. Regreso de Veracruz el 27 y de Habana el 30 de cada mes, directamente para New-York, Cádiz, Barcelona y Génova. Se admite pasaje y carga para puertos del Pacífico con transbordo en Puerto-Méjico, así como para Tampico con transbordo en Veracruz.

**Línea de Cuba y Méjico**  
Servicio mensual á Habana, Veracruz y Tampico, saliendo de Bilbao el 17, de Santander el 18, de Gijón el 20 y de Coruña el 21, directamente para Habana, Veracruz y Tampico.  
Salidas de Tampico el 18, de Veracruz el 18 y de Habana el 28 de cada mes, directamente para Gijón, Cádiz y Santander.  
Se admite pasaje y carga para Santafé y Paicific, con transbordo en Habana al vapor de la línea de Venezuela-Colombia.  
Para este servicio rigen rebajas especiales en pasajes de ida y vuelta, y también precios convencionales para camarerías de lujo.

**Línea de Venezuela-Colombia**  
Servicio mensual, saliendo de Barcelona el 10, el 11 de Valencia, el 13 de Málaga y de Cádiz el 15 de cada mes, directamente para Las Palmas, Santa Cruz de Tenerife, Santa Cruz de la Palma, Puerto Rico, Puerto Plata (facultativa), Habana, Puerto Limón y Colón. Salidas de cada semana los vapores el 12 de cada mes para Sabanailla, Curacao, Puerto Cabello, la Guayra, Ponce, San Juan de Puerto Rico, Canarias, Cádiz, Barcelona, Marsella y Génova. Se admite pasaje y carga para Veracruz y Tampico, con transbordo en Havana. Combinación por el ferrocarril de Panamá con las Compañías de Navegación del Pacífico, para cuyos puertos admite pasaje y carga con billetes y conocimientos directos. También se para Puerto Barrios y Cartagena de Indias con transbordo en Colón, para Maracaibo y Coro con transbordo en Curacao y para Cumaná, Carúpano y Trinidad con transbordo en Puerto Cabello.

**Línea de Filipinas**  
Trece viajes anuales, arrancando de Liverpool y haciendo las escalas de Coruña, Vigo, Lisboa, Cádiz, Cartagena y Valencia para salir de Barcelona cada cuatro miércoles, ó sea: 7 enero, 4 febrero, 4 marzo, 1 y 29 abril, 27 mayo, 24 junio, 22 julio, 19 agosto, 16 septiembre, 14 octubre, 11 noviembre y 9 diciembre, directamente para Port-Saïd, Suez, Colombo, Singapore, Ho-lo y Manila.—Salidas de Manila cada cuatro martes, ó sea: 27 enero, 24 febrero, 24 marzo, 21 abril, 19 mayo, 16 junio, 14 julio, 11 agosto, 8 septiembre, 6 de octubre, 3 noviembre y 1 y 29 diciembre, directamente para Singapore y demás escalas intermedias que á la ida hasta Barcelona, prosiguiendo el viaje para Cádiz, Lisboa, Santander y Liverpool.—Servicio con transbordo para y de los puertos de la costa oriental de África, de la India, Java, Sonda, China, Japón y Australia.

**Línea de Fernando Póo**  
Servicio mensual, saliendo de Barcelona el 2, de Valencia el 5, de Alicante el 4, de Cádiz el 7, directamente para Tánger, Casablanca, Mazagán, Las Palmas, Santa Cruz de Tenerife, Santa Cruz de la Palma y puertos de la costa occidental de África.  
Regreso de Fernando Póo el 2, haciendo las escalas de Canarias y de la Península indiana en el viaje de ida.  
Estos vapores admiten carga, en las condiciones más favorables, y pasajeros, á quienes la Compañía da alojamiento muy cómodo y trato esmerado, como ha acreditado en su dilatado servicio.  
También se admite carga y se expiden pasajes para todos los puertos del mundo, servidos por líneas regulares.  
La Empresa puede asegurar las mercancías que se embarquen en sus buques.  
Para rebajas á familias, precios especiales por camarotes de lujo, rebajas en pasajes de ida y vuelta y demás informes que puedan interesar al pasajero dirigirse á las Agencias de la Compañía.  
Noticias importantes.—Rebajas en los fletes de exportación.—La Compañía hace rebajas de 50 por 100 en los fletes de determinados artículos, de acuerdo con las vigentes disposiciones para el servicio de comunicaciones marítimas.  
Servicio comercial.—L. sección que de estos servicios tiene establecida la Compañía se encarga de trabajar en Ultramar las muestritas que le sean entregadas y de la colocación de los artículos cuya venta, como es usual, desean hacer los exportadores.

**SERVICIO ESPECIAL**  
**Línea Brasil-Plata**  
Servicio mensual saliendo de Bilbao y Santander el 16, de Gijón y Coruña el 18, de Vigo el 19, de Lisboa el 21 y de Cádiz el 23, directo para Rio Janeiro, Montevideo y Buenos Aires; emprendiendo el viaje de regreso desde Buenos Aires el 16 para Montevideo, Santos, Rio Janeiro, Canarias, Lisboa, Vigo, Coruña, Gijón, Santander y Bilbao.  
Para este servicio rigen rebajas especiales en pasajes de ida y vuelta y también precios convencionales para camarotes de lujo.  
Para más informes en Santander: Sres. Hijos de Angel Pérez y Compañía, Muelle, número 35.—Teléfono número 63.

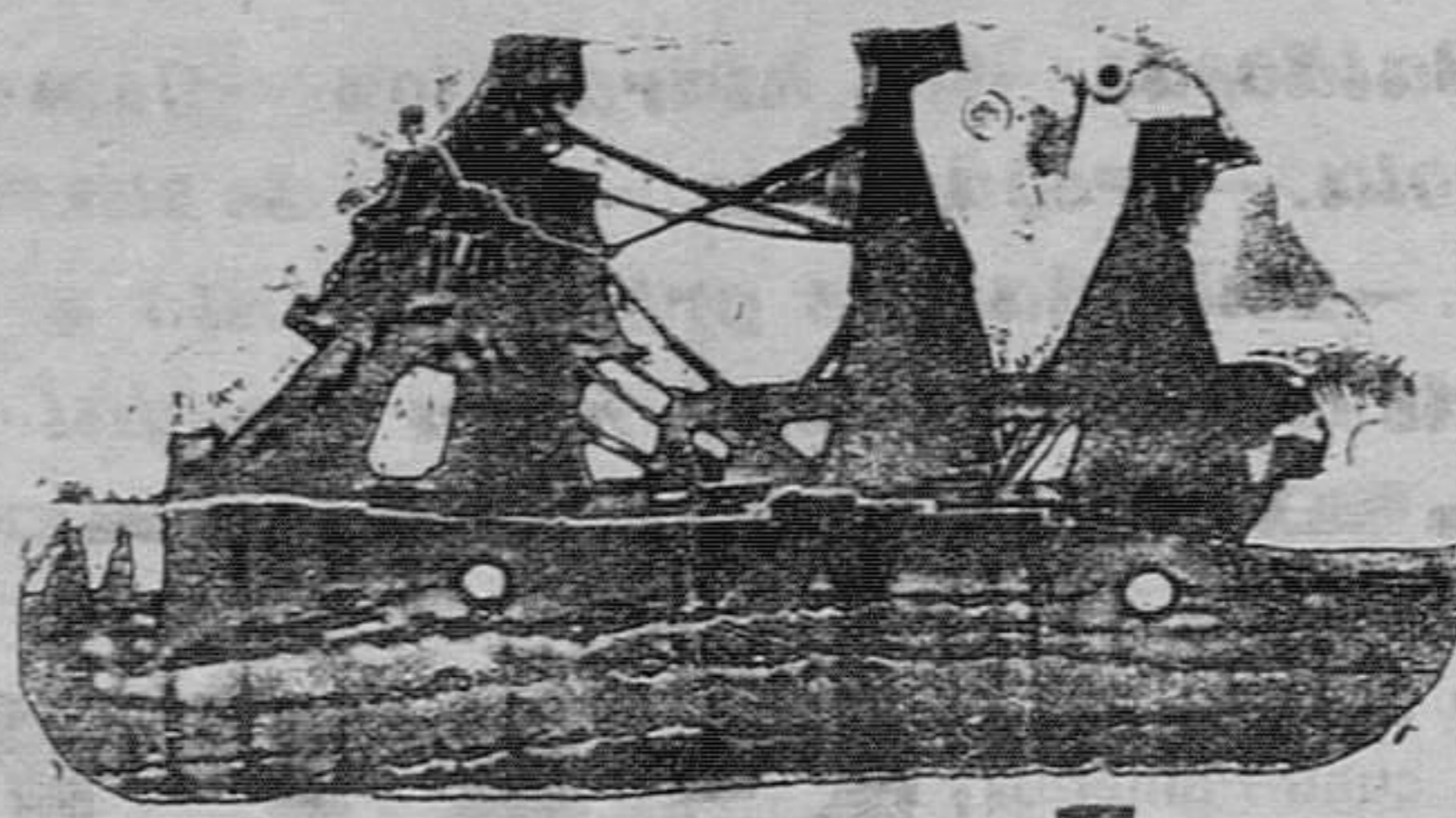

**VAPORES CORREOS FRANCESES**  
Viajes los más rápidos y directos  
PARA  
**HABANA Y VERACRUZ**

El 22 de febrero de 1914 saldrá de Santander el magnífico vapor  
**Espagne**  
PRECIO DEL PASAJE  
PARA HABANA: En cámara desde..... 625 pesetas. En tercera preferente, desde..... 425 — En tercera ordinaria..... 225 —  
PARA VERACRUZ: En cámara desde..... 675 pesetas. En tercera preferente, desde..... 450 — En tercera ordinaria..... 250 —  
Para Colón y escalas saldrá de Santander el 5 de febrero de 1914 el rápido vapor

**Perou**  
admitiendo pasajeros de todas clases y carga para Venezuela, Colombia y Colón, directa ó indirecta, y con transbordo en Colón para Panamá y puertos del Pacífico.  
**Para NEW-YORK**  
Una salida mensual de Bilbao, facilitándose en esta Agencia billetes directos de pasaje y conocimientos de carga.  
A bordo de todos los trasatlánticos de esta Compañía se habla el español, está instalada la telegrafía sin hilos y llevan cocineros y camareros españoles.  
Para informes y billetes de pasaje, dirigirse á los señores  
**Vial Hijos.—Muelle, núm. 35**

**URALITA-Roviralta**  
Material de cemento y amianto en pizarras y planchas para cubiertas  
EMBONOS -- CIELOS-RASOS -- ETC.  
INCOMBUSTIBLE, ETERNO  
Materiales ALPHA sin alquitrán para cubiertas económicas.  
CARTONES CUERO ARENADOS  
REPRESENTANTES EN LA PROVINCIA  
**R. MIQUELARENA E HIJO**  
Martillo (esquina á Pedrueca) ó Gómez Orea, 6

**LA ZAPITA**  
Dispensario Antituberculoso de Santander  
Situado detrás de la Casa de Socorro  
HORAS DE CONSULTA  
Todos los días laborables de once á doce.  
Lunes y viernes de 5 á 4 y de 6 á 7  
Miércoles de 4 á 5.  
ESPECIAL PARA NIÑOS  
Martes, jueves y sábados de tres á cuatro.  
Todos los servicios del Dispensario se prestan gratis.

**Sociedad Hullera Española**  
**BARCELONA**  
Carbones de las minas de Aller (Asturias)  
Consumido por las Compañías de ferrocarriles del Norte de España, de Medina de Cañete Zamora y Orense á Vigo, de Salamanca á la frontera portuguesa y otras Empresas de ferrocarriles y tranvías á vapor, Marina de Guerra y Arsenal del Estado, Compañía Trasatlántica y otras Empresas de navegación nacionales y extranjeras. Declaradas similares: Cardiff por el Almirantazgo portugués.  
Carcbones de vapor.—Mazudas para fraguas.—Agglomerados.—Caja para usos metalúrgicos y domésticos.  
Háganse los pedidos á la  
**SOCIEDAD HULLERA ESPAÑOLA**  
Palacio, 5, bis, Barcelona, ó á sus agentes: en Madrid, don Ramón Topete, Alfonso XII 13.—Santander, Sres. Hijos de Angel Pérez y Compañía.—Bilbao y Avilés, agentes de la Sociedad Hullera Española.—Valencia, don Rafael Toral.  
Para otros informes y precios dirigirse á las oficinas de la  
**Sociedad Hullera Española.—BARCELONA.**

Mídense los Productos VICHY-ÉTAT no fiarse de imitaciones:  
**SAL VICHY-ÉTAT** en cajas de 50, 25 y 15 paquetes á la dosis de un litro.  
**COMPRESIDOS VICHY-ÉTAT** en frascos.  
**PASTILLAS VICHY-ÉTAT** en cajas metálicas protectoras y estancadas.  
Vendidas en todas las Farmacias y Droguerías.

**¿TENEISTOS?**  
DEBEIS USAR SIEMPRE  
LAS TAN CONOCIDAS Y ACREDITADAS  
**PASTILLAS GUUNT,**  
NO CONTIENEN OPIO MORFINA NI COCAINA  
Y POR LO TANTO NO SON TOXICAS  
**UNA PESETA LA CAJA.**  
En todas las farmacias y droguerías de ESPAÑA.  
Agentes gen. Sres. GFORMIGUERA Y C<sup>IA</sup>  
HABANA CANALETA, 5. 2<sup>ª</sup> BARCELONA.

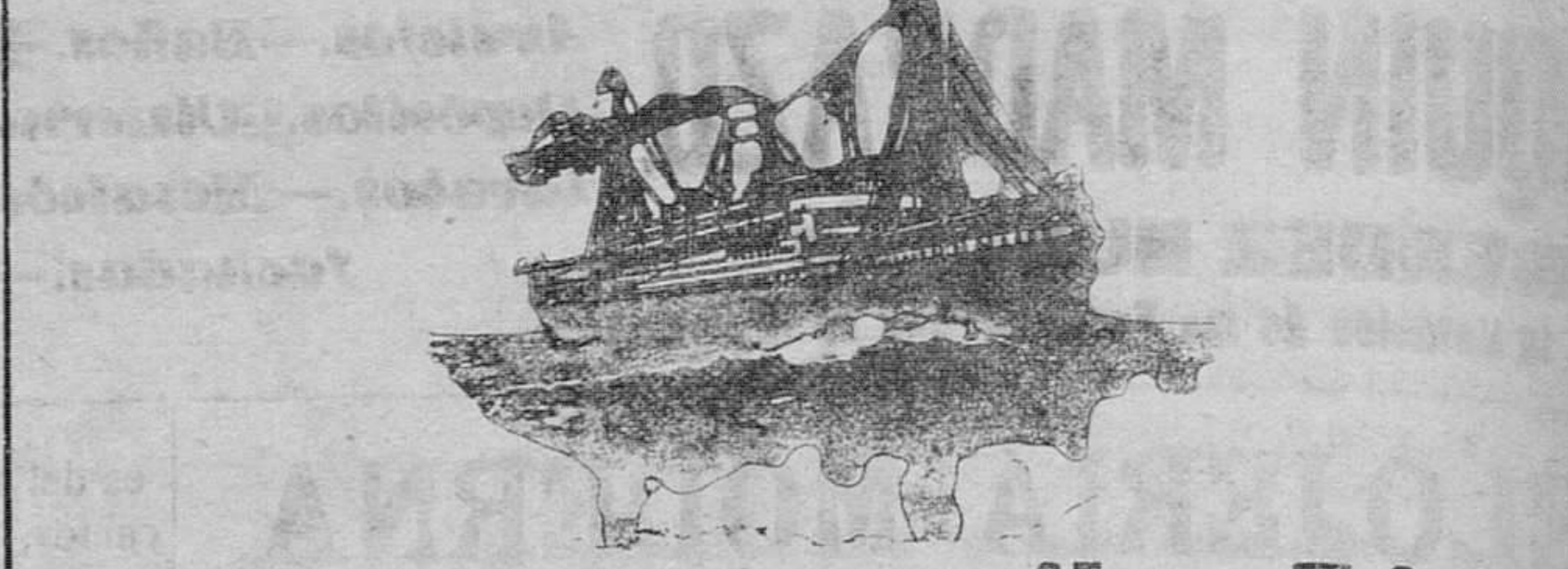

**Hamburg - Amerika - Linie**  
Vapores correos alemanes  
Servicio bimensual  
entre Santander, Habana, Veracruz, Tampico y Puerto Méjico  
SALIDAS FIJAS LOS DIAS 3 Y 20 DE CADA MES  
PROXIMAS SALIDAS  
PARA  
**Habana, Veracruz, Tampico y Puerto Méjico**

Saldrán de Santander:  
3 de febrero, vapor **Bavaria**  
20 de febrero, vapor **Kronprinzessin Cecilie**  
6 de marzo, vapor **Corcovado**  
20 de marzo, vapor **Fürst Bismarck**

Estos vapores admiten pasajeros, correspondencia y carga para dichos puertos, así como toda clase de mercancías, con conocimientos directos para los puertos del Pacífico con transbordo en Puerto-Méjico.  
Precios de cámara muy económicos  
Precios de tercera clase  
Vapor **BAVARIA**  
Para HABANA: Pesetas 195, 11 de impuestos y 5 de gastos de desembarque.  
Para VERACRUZ y TAMPICO: Pesetas 220 y 5 de impuestos.  
Vapores **KRONPRINZESSIN CECILIE, CORCOVADO** y **FÜRST BISMARCK**  
Para HABANA: Pesetas 225, 11 de impuestos y 5 de gastos de desembarque.  
Para VERACRUZ y TAMPICO: Pesetas 250 y 5 de impuestos.  
Precios de tercera preferente  
Para HABANA: Pesetas 425, más los impuestos.  
Para VERACRUZ y TAMPICO: Pesetas 450, más los impuestos.  
Esta clase solo la tienen los vapores **Ypiranga** y **Corcovado**.  
Para informes sobre pasaje y carga dirigirse á  
**Carlos Hoppe y Compañía**  
Paseo de Pereda, 29, entresuelo.—Teléfono núm. 102

**NEURALGINE**  
GRAN REMEDIO  
Cura como por encanto  
Reumatismo, neuralgia, gota, contusiones, sabalones, etcétera  
cura los dolores reumáticos, con una sola fricción es lo suficiente para su pronto alivio ó curación radical.  
es la medicina favorita de los médicos para curar los dolores neurálgicos.  
cura las jaquecas que atormentan á las señoras y no las permiten atender á sus deberes.  
Ninguna preparación en la tierra iguala á la **Neuralgine** como remedio externo, **seguro, sencillo y eficaz**.  
Su baratura la pone al alcance de todos, y cualquiera que sufra algún dolor puede inmediatamente tener una prueba poco costosa y positiva de sus virtudes.  
**THE LONDON and NEW-YORK**  
**HYGIENIC MEDICINE Co.**  
De venta en las principales farmacias y droguerías.

**Matías López**  
Chocolates y dulces  
Probad los exquisitos chocolates de esta Casa, reconocidos por todo el mundo como superiores á todos los demás.  
Sus Cafés, Dulces y Bombones son los preferidos por el público en general.—Pedidos en todos los establecimientos de Ultramarinos y Confiterías de España.  
**Fábricas Madrid y Escorial.—Depósitos en**  
Montera, número 25, Madrid. Ronda San Pedro, núm. 53, Barcelona.  
Boteros, número 62, Sevilla. Obrapia, número 53, Habana.  
Place de la Madeleine, número 21, París. Uruguay, número 51, Montevideo.  
Mantas, número 62, Lima. V. Ruiz (Perú), Cer. o de Pasco.  
Perú, 1.557, Buenos Aires. J. Quintana y C. S. Cruz de Tenerife.  
Emilio Laheza, Tángier. La Extremeña, Manila.

**Servicios públicos**  
**Santander-Madrid**  
Rápido.—Salida de Santander: á las 9,54, para llegar á Madrid á las 22,53.  
Salida de Madrid: á las 8,15, para llegar á Santander á las 21,5.  
Estos trenes saldrán de Santander los lunes, miércoles y viernes, y de Madrid los martes, jueves y sábados.  
Correos.—Salida de Santander: á las 16,40, para llegar á Madrid á las 8,8.  
Salida de Madrid: á las 17,35, para llegar á Santander á las 8.  
Mixtos.—Salida de Santander: á las 7,33, para llegar á Madrid á las 5,39.  
Salida de Madrid: á las 21,50, para llegar á Santander á las 17,28.  
**Santander-Barcelona**  
Trenes tranvías.—Salidas de Santander: á las 11,45 y 18,16, para llegar á Barcelona á las 13,46 y 20,17, respectivamente.  
Salidas de Barcelona: á las 8,15 y 17,32, para llegar á Santander á las 10,20 y 19,43, respectivamente.  
**Santander-Bilbao**  
Salidas de Santander: á las 8,15, 12,20 (correo) y 18,55, para llegar á Bilbao á las 12,05, 16,05 y 20,55.  
Salidas de Bilbao: á las 7,40 (correo), 12,10 y 18,45, para llegar á Santander á las 11,21, 16,02 y 20,57.  
De Santander á Marrón.—Salida: á las 17,50.  
De Santander á Liérganes.—Salida: á las 7,50.  
De Santander á Liérganes.—Salidas: á las 8,55 (correo), 11,55, 14,50, 18,55 y 19,20.  
De Liérganes á Santander.—Salidas: á las 7,55, 8,50, 10,25, 11,40, 18,50 y 19,05.  
**Santander-Ontaneda**  
De Santander á Ontaneda.—Salidas: á las 8,30, 11, 14,25 y 18.  
De Ontaneda á Santander.—Salidas: á las 7,28, 11,9, 14,51 y 18,04.  
**Santander-Oviedo**  
Salidas de Santander: 8,00 (correo) y 13,50.  
Llegadas á Oviedo: 15,44 y 20,23.—Salidas de Oviedo: 8,50 y 13,50.—Llegadas á Santander: 16,14 y 20,42 (correo).  
**Santander-Llanes**  
Salidas de Santander: 17,50.—Llegada á Llanes: 20,55.—Salida de Llanes: 7,55.—Llegada á Santander: 11,17.  
**Santander-Cabezón de la Sal**  
Salidas de Santander: 11,55, 14,51 y 19,15.—Llegadas á Cabezón: 13,28, 16,33 y 20,54.—Salidas de Cabezón: 7,15, 15,48 y 17,15.—Llegada á Santander: 9,06, 15,51 y 19,01.  
**Santander-Torrelavega**  
Jueves y domingos.—Salidas de Santander: 7,20.—Llegadas á Torrelavega: 8,30.—Salida de Torrelavega: 11,55.—Llegada á Santander: 12,55.  
Servicio entre Somo, Pedreña y Santander y viceversa con las salidas siguientes, por dor lanchas, por el patrón Pedro Ripoll:  
De Somo á Santander á las 8 y 9 de la mañana.  
De Santander á Pedreña y Somo á las 12,30 y 5 de la tarde.