



La preciosa colección de cortes de trajes y gabanes que La Villa de Madrid

expone en sus escaparates de la calle de Juan de Herrera está llamando grandemente la atención. Esta exposición se renueva cada ocho días

HOJAS FOTOGRAFIA

Avenida de Alfonso XIII (planta baja del Salón Pradera), Santander. Ya terminadas las reformas, contando con un inteligente personal y los más modernos y mejores aparatos, acaba de abrirse nuevamente al público esta gran galería fotográfica.

PRECIOS SUMAMENTE ECONÓMICOS NO OLVIDARSE :HOJAS: AVENIDA DE ALFONSO XIII se garantiza el trabajo

NOTICIAS

Francisco Setién ESPECIALISTA en enfermedades de la garganta, nariz y oídos. Consulta de 9 a 1.—Blanca, 42, 1.º

Asociación del Magisterio.—Partido de Villacarriedo. Para contestar al Cuestionario propuesto por la Federación Nacional y tratar de asuntos relacionados con la Liga Nacional de rurales, se convocó a los maestros del partido, sean o no asociados, a una reunión que se celebrará el día 18 del actual, a las once, en Soto de Toranzo.

Romano. Ayer fueron sacrificadas en el matadero público: Reses mayores, 27; menores, 18; con peso de 5,425 kilos. Cerdos, 7; con peso de 628 kilos. Corderos, 88; con peso de 260 kilos.

Don Marcelo Uncilla solicita permiso de la Alcaldía para instalar en la planta baja de la casa número 5 de la calle de Pizarro un taller mecánico de carpintería, movido por un motor eléctrico de dos y medio caballos de fuerza.

Dr. Herrera Oria Sólo partos y enfermedades de la mujer MUELLE, NUMEROS 7 Y 8, TERCERO

BELTRÁN Se alquilan preciosas pelucas para Carnaval. Postizos de todas clases. Gran surtido en trenzas de todas clases, colores y tamaños, a precios baratísimos. Atarazanas, 10.

"Nuevo Mundo" El número que el popular semanario publica esta semana es una preciosidad. Publica informaciones gráficas de Madrid; la actualidad teatral; grupo de Bombita con el Pardo, la Fons y la Fornarina; notas de Zaragoza; los buzos trabajando en el puerto de Melilla; notas del Japon, Inglaterra y Portugal; el Colegio español de Burdeos; notas de Valladolid y Santander; la escuadra y la industria nacional, con fotografías de los Altos Hornos de Bilbao, los talleres de Deusto, fábrica de tubos forjados y fábrica de Platería, construyendo calderas, cañones, etc., para la escuadra; magnífica información del acorazado España y extensas notas de las inundaciones y temporales ocurridos en España. Es notable y muy interesante este número de Nuevo Mundo.

Convocatoria La hace el presidente de la Sección de Fraguas (Torrelavega) a todos los señores maestros, sean o no socios, para una reunión que, por asuntos importantes a toda la clase, se verificará el día 9 próximo, a las diez de la mañana, en la escuela de niñas de Arenas.—El presidente, Desiderio Caballero.

Saturnino Regato MEDICO ESPECIALISTA en las enfermedades de la piel y de las vías urinarias DEPILOCACIÓN ELÉCTRICA Inyecciones intravenosas del "606" Consulta todos los días laborables, de once y media a una. Alameda Primera, 10 y 12, 3.º

Observatorio Meteorológico del Instituto Día 13 de febrero de 1912

Table with meteorological data: Barómetro a 0° nivel del mar, Temperatura a la sombra, Humedad relativa, Dirección del viento, Fuerza del viento, Estado del cielo, Temperatura máxima al sol, Temperatura máxima a la sombra, Temperatura mínima, Kilómetros recorridos por el viento, Lluvia en milímetros de 16 hs. de ayer a 16 hs. de hoy, Evaporación en 24 horas.

Si queréis evitar el tífus y las fiebres gástricas bebed a pasto

AGUA DE SOLARES La temperatura a que se emerge en sus manantiales (50°), la absoluta carencia de gérmenes patógenos comprobada por un concienzudo análisis del laboratorio de higiene público de Francia y el escrupuloso esmero de su embotellado, asegura la indemnidad.

Gran Hotel Restaurant Labadie y CAFÉ ESPAÑOL Blanca, 16, y Ribera, 13.—Teléfono núm. 151.—Santander Leandro Labadie (propietario) Esta casa está montada a la altura de las mejores de su clase, con todos los adelantos modernos que se conocen, cuarto de baños, timbres, luz eléctrica, máquina de escribir, teléfono, buzón, intérpretes, etc. Café en la planta baja, con mesas de billar y salones de tertulia. Servicio a la carta permanente. Almuerzos, a 3,50; comidas, a 4 pesetas. Plato del día: Ternera a la jardinera

AUTOMOVILES

ARMANDO CORCHO Garage Moderno Calle de Castilla.—Teléfono núm. 371

ESPECTÁCULOS

Teatro Principal Funciones para hoy: A las seis (completa): El conde de Luxemburgo. A las nueve y tres cuartos (doble): El juguete cómico en tres actos, La divina Providencia.

Pabellón Nabón Estreno de la película de actualidad «Botadura del acorazado España», verificada en el Ferrol el 6 del corriente.

Gran Salón de Patinar Extraordinaria sección de cinco a nueve, reservada para la buena sociedad y amenizada por una gran banda y la muy simpática Tuna escolar La Semifusa, que tomará parte de siete a ocho.

Bolsas

Table with market data for Madrid: Interior serie F, E, D, C, B, A, G y H, Amortizable 5 por 100, Amortizable 4 por 100, Banco Español del Río de la Plata, Azucareras, Idem.—Idem ordinarias, Idem.—Obligaciones 4 por 100, Cédulas al 4 por 100, Obligaciones del ferrocarril del Norte, Banco de España, Tabacaleras, Banco Hispano-Americano, Francos, Libras, Interior, fin, Exterior en París.

Telegrama de Bérnard y C.º

DE BARCELONA

Table with market data for Barcelona: Interior 4 por 100, Amortizable 5 por 100, Empréstito municipal 4 1/2 %, Diputación 4 1/2 %, Almansa 4 por 100, Segovias 4 por 100, M. Z. y A.—Serie A 5 por 100, B 4 1/2 %, C 4 por 100, Huesca a Francia 4 por 100, Vasco Asturiano 6 por 100, General de Tranvías 4 por 100, Tratatística 4 por 100, Tabacos de Filipinas 4 1/2 %, General Azucarera 5 por 100, Junta del Puerto 4 1/2 por 100, Nortés, fin de mes, Alicante, Francos, Libras.

DE BILBAO

Table with market data for Bilbao: Interior 4 por 100, Obligaciones Ayuntamiento de Bilbao, Acciones del Banco Español del Río de la Plata, Banco de Bilbao, Banco de Vizcaya, Ferrocarriles Vascongados, Minas de Cala, Unión Eléctrica Vizcaina, Altos Hornos de Vizcaya, Marítima del Nervión, Obligaciones del ferrocarril de Santander a Bilbao, Idem de Durango a Zumarraga, Bilbaina de Navegación.

Está abarrotado de géneros de ocasión para Aguinaldos el Almacén de tejidos

La Villa de Madrid

Para conseguir una gran economía es indispensable visitar este ALMACÉN. PUERTA LA SIERRA, 1, Y JUAN DE HERRERA, 2

Información telegráfica

CONFERENCIAS DE LA NOCHE

Madrid 13.—(Varias horas.) Habla Canalejas

Esta mañana el presidente del Consejo de ministros recibió a los periodistas, con los que conversó acerca de los rumores que circulaban de una próxima crisis. Desmintió el señor Canalejas esos rumores y agregó que el Ministerio parará la Semana Santa sin que en él haya crisis parcial.

El agresor fué detenido por la guardia civil del Astillero.

Movimiento marítimo Ayer entraron en este puerto los vapores Donata y Doctor Adolfo Smith. Salidos: Lanza, Santiago, Hilda y Laboe.

Situación de los buques de esta matrícula: Compañía SANTANDERINA Peña Angustina, en Stettin. Peña Cabarga, en viaje de Sevilla. Peña Castillo, en Tenerife. Peña Sagra, en Cádiz. Peña Rocas, en viaje a Bayona. Peña Rubia, en viaje a Lisboa. Compañía MONTAÑESA Astillero, en viaje a Burdeos. Camargo, en Lisboa. Matienzo, en Santander. Paulina, en Valencia. Vapores de ANGEL F. PÉREZ Angel B. Pérez, en viaje al Tyne. Carolina E. de Pérez, en viaje a Savannah. Compañía CÁNTABRO ASTURIANA José de Aramburu, en viaje a Sunderland. Pedro Luis Lacave, en Cardiff. Compañía vapor ESLES Esles, en Tyne Dock.

DE PARÍS

Table with market data for Paris: Exterior, Riotinto, Interior, Alicante, Renta francesa, Nortés, Banco Otomano, Thompson, De Beers ordinarias, Idem preferentes, Rand Mines, Goldfields, Tanganyika, Azote, Banco Peninsular, Turco, Ste. Minière, Ruso 5 por 100, Sosnowice, Ruso 4 1/2 por 100, Brasil 4 por 100, Banco Nacional de México, Credit Lyonnais, Unión Parisiense, East Rand, Transvaal, Carpet, Spies, Caoutchous, Malacca, Platino, Banco Español Río de la Plata, Chartered, Nord Sud, Thais, Andaluces, Portugueses, Tabacaleras, Maitroff, Lena, Banco Francés Río de la Plata, Idem d'Azof-Don.

Telegrama recibido por el corredor de comercio don G. Tomás de Iturriga.

DE PARÍS

Table with market data for Paris: Banco Nacional de Méjico, Banco de Londres y Méjico, Banco Central Mejiicano, Norte de España, Asturias, Galicia y León, Idem Idem Idem, Duro español, Libra esterlina.

Gotización de corredores de la plaza

Operaciones de hoy Interior 4 por 100, pesetas nominales 20.000 a 85'10 y 85'65. Amortizable 5 por 100, pesetas nominales 8.500 a 102'15 y 102'25. Obligaciones del ferrocarril de Santander a Bilbao (1902), pesetas nominales 4.500 a 96'80. Idem Idem de Solares a Liérganes, 1.º, pesetas nominales 5.000 a 95'50.

Ofertas y demandas Acciones Minas Complemento, dinero. Santander 13 de febrero de 1912.—El adjunto de turno, Gumersindo Sainz.

Banco de Santander

FUNDADO EN 1857 Cuentas corrientes en pesetas, francos, L. E., etc. Cobro y descuento de cupones y títulos amortizados. Caja de Ahorros: 3 por 100 anual.

Está reconocido, y así lo confiesan los inteligentes, que tanto caramelos como bombonera fina es una necesidad comprarlos en la acreditada Confitería RAMOS, San Francisco 27, frente a "El Águila", y ferrocarriles de la Costa. Teléfono número 17.

Moderna Tintorería La Actividad

Blanca, 10 Esta nueva tintorería, propiedad de doña Juana Alberdi (antigua encargada de la Tintorería Francesa), está montada con todos los adelantos modernos y en condiciones de poder realizar un trabajo rápido y esmeradísimo. Lutos y limpiezas en 24 horas. BLANCA 10. BAJO.

mente y varios consejeros de Estado, que al terminar la sesión del Consejo, fueron a conferenciar con el señor Barroso.

Respecto a estas conferencias nada se ha dicho, pero se supone que en la primera se trató de la dimisión de la Alcaldía y en la segunda se ocuparon de los expedientes de créditos pedidos al Consejo.

A Madrid.—Recaudación

Comunican de Cádiz, que el alcalde de dicha capital se dispone a salir para la Corte, con objeto de conferenciar con el presidente del Consejo acerca de los daños causados por los temporales en aquella localidad, é interesar que se acuda en socorro de los damnificados.

—La recaudación obtenida en la función celebrada en el Gran Teatro, á beneficio de los soldados heridos y familias de los muertos en la campaña de Melilla, asciende a la cantidad de cinco mil pesetas.

Banquete

Telegrafían de Vigo que con gran entusiasmo se celebró ayer el banquete en honor de la oficialidad de la escuadra inglesa surta en aquel puerto.

Al acto asistieron las autoridades y al finalizar hubo brindis, en los que se abogó por la prosperidad de España é Inglaterra, y porque cada vez se estrechen más los lazos de amistad entre ambas naciones.

A las siete de la mañana ha zarpado la escuadra, habiendo acudido á presenciar su salida al mar, numeroso público.

Nuevo ferrocarril.—Un cadáver.

Telegrafían de Almería que se han realizado, con éxito satisfactorio, las pruebas del ferrocarril eléctrico recientemente construido entre Santafe y Gergel.

A presenciar las pruebas oficiales de dicho ferrocarril, han acudido las autoridades y el ingeniero jefe de la provincia.

—En las afueras del pueblo de Taberno ha sido hallado el cadáver de un hombre que, previo el reconocimiento facultativo, se ha comprobado que el interfecto ha sido asesinado.

Por sospechas ha sido detenido un vecino del pueblo, con el que el muerto había tenido resentimientos.

¿Asesinato?

Dicen de Valladolid que en el pueblo de Alaejos falleció el 29 de enero último un vecino de dicho pueblo, acerca de cuya muerte circularon versiones, según las cuales, el fallecimiento no había ocurrido por enfermedad.

El Juzgado se hizo eco de tales versiones y parece que se ha comprobado que el citado vecino falleció de muerte violenta.

Ha sido detenida la mujer del interfecto.

De Barcelona

En la barriada de la Marina, de Sans, se estaba construyendo un cobertizo que se derrumbó, causando la muerte á dos de los siete obreros que en él trabajaban.

—Con motivo de la próxima elección de diputados á Cortes por Castelló, se hacen esfuerzos por los regionalistas para que el señor Cambó salga proclamado diputado por el artículo 29.

LAS CORTES

Congreso

Antes de la sesión se reunieron las comisiones para estudiar una fórmula de arreglo en la cuestión de la reforma del reglamento.

Los señores Lerroux y conde de Romanones celebraron una conferencia. Se abre la sesión á las 3'45. Preside el conde de Romanones.

En el banco azul se hallan los señores Gasset y Barroso. El señor Cobián hace un ruego, contestándole el ministro de Fomento.

El señor Ossorio y Gallardo pide que el señor Gasset le explique el plan de construcción de 7.000 kilómetros de carreteras y caminos.

El ministro de Fomento, después de largas consideraciones, declara que supprime el plan general por falta de créditos y que no se harán más subastas.

El Congreso—dice—declara imposible la construcción de 89.000 kilómetros porque no se podrían conservar. Asegura que los 9.000.000 á que se refería el señor Ossorio y Gallardo pertenecían á subastas que quedaron desiertas y que solo se han construido dos carreteras.

El señor Ossorio y Gallardo rectifica, asegurando que se han construido setenta y pico. El señor Armiñán: En segunda subasta. El señor Ossorio y Gallardo: Conozco el número.

El señor Armiñán: También yo. Su señoría ha concedido varias carreteras.

Dialogan ambos vivamente.

El señor Rodríguez, vestido de uniforme, explica la necesidad de leer créditos por valor de 1.250.000 pesetas para remediar los daños causados por las inundaciones.

Se lee el proyecto, declarándose de urgencia.

El señor Rodes interviene en la discusión de las carreteras.

El señor Gasset declara que el plan para que se construyan 7.000 kilómetros se traerá á las Cortes.

El señor Nougés anuncia una interpelación sobre el asunto del periodista preso en Las Palmas.

El señor Barroso la acepta.

Don Emiliano Iglesias pide las liquidaciones de los presupuestos de instrucción de los años 1909 y 1910 y los justificantes de las inversiones hechas en pensionados, dietas, inspecciones, expedientes de la Escuela Central de Idiomas y todos los nombramientos de personal de dichas escuelas.

Los señores Barroso y Burell le ofrecen discutir todas estas cosas.

El señor Silló pide á la Mesa que fije fecha para el debate.

Varios diputados formulan ruegos de poco interés. Se entra en la orden del día. Se aprueba el ascenso del capitán Ovillo.

Es admitido diputado el señor Pereira.

Continúa la discusión sobre la reforma del reglamento.

El señor Moret acepta la enmienda de don Emiliano Iglesias en la que se fija el número de sesiones que deben estar los suplicatorios sobre la mesa.

El señor Salvatella apoya otra enmienda pidiendo que el número de diputados que voten los suplicatorios sea igual al de los que voten las leyes.

Esta enmienda no es aceptada. Discuten, pidiendo el señor Moret que se suspenda el debate para ponerse de acuerdo.

El conde de Romanones suspende la sesión á las 5'45.

Se reanuda á las 6'30 para leerse el dictamen sobre la concesión de recursos para reparar los daños causados por las inundaciones.

Se levanta la sesión á las 6'35.

Senado

Se abre la sesión á las 4'45. Preside el señor Montero Ríos.

En el banco azul se encuentran los señores Canalejas y Luque. Este pide que se dé cuenta de la enmienda al dictamen sobre el proyecto de restauraciones.

Continúa el debate político. El señor Polo y Peiró dice que el señor Canalejas es á veces conservador y á veces liberal y que parece un equilibrista haciendo ejercicios en la maroma.

Recuerda los procedimientos que empleó para contrarrestar la manifestación católica.

Llama al señor Canalejas el presidente crisis.

Estudia los sindicatos agrícolas, asegurando que es inexacto que sean cofradías, á pesar de llevar nombres de santos.

Aplaude la represión de los sucesos del verano y se ocupa extensamente de los de Cullera.

Dice que como católico se alegra del indulto, pero cree que indultando se deja indefensa la propiedad.

Pide el expediente de los bienes de Ferrer, lamentando las inteligencias que hay entre liberales y lerrouxistas.

Le contesta el señor Canalejas calificando de calumnioso lo de la inteligencia entre liberales y lerrouxistas y lo de que marcha con balancín.

Asegura que lo que hace es sostener el equilibrio de las fuerzas del país y que igual se opone al monopolio católico que se mantiene neutral en actos como el Congreso Eucarístico.

Demuestra que los elementos de orden pidieron el indulto de los reos de Cullera.

Se ocupa de los sindicatos agrícolas. Soy muy católico—dice—pero si me exigieran que fuera á misa y á comulgar en determinados días, no entraría en la asociación que lo impulsara.

Cree erróneo que á los sindicatos agrícolas se les dé carácter católico impidiendo que entren muchos á formar parte de ellos.

Ocupándose de los bienes de Ferrer afirma que las reclamaciones presentadas son tardías y fuera de lugar.

Rectifica el señor Polo y Peiró insistiendo en que los sindicatos no son cofradías.

Rectifica el señor Canalejas. El señor Ampuero recuerda que hace seis años que gestiona que le acepten una interpelación sobre los sindicatos agrícolas y que no lo consigue.

El señor Canalejas le ofrece discutir este asunto en la próxima semana.

Queda terminado el debate. El señor Pulido retira el dictamen so-



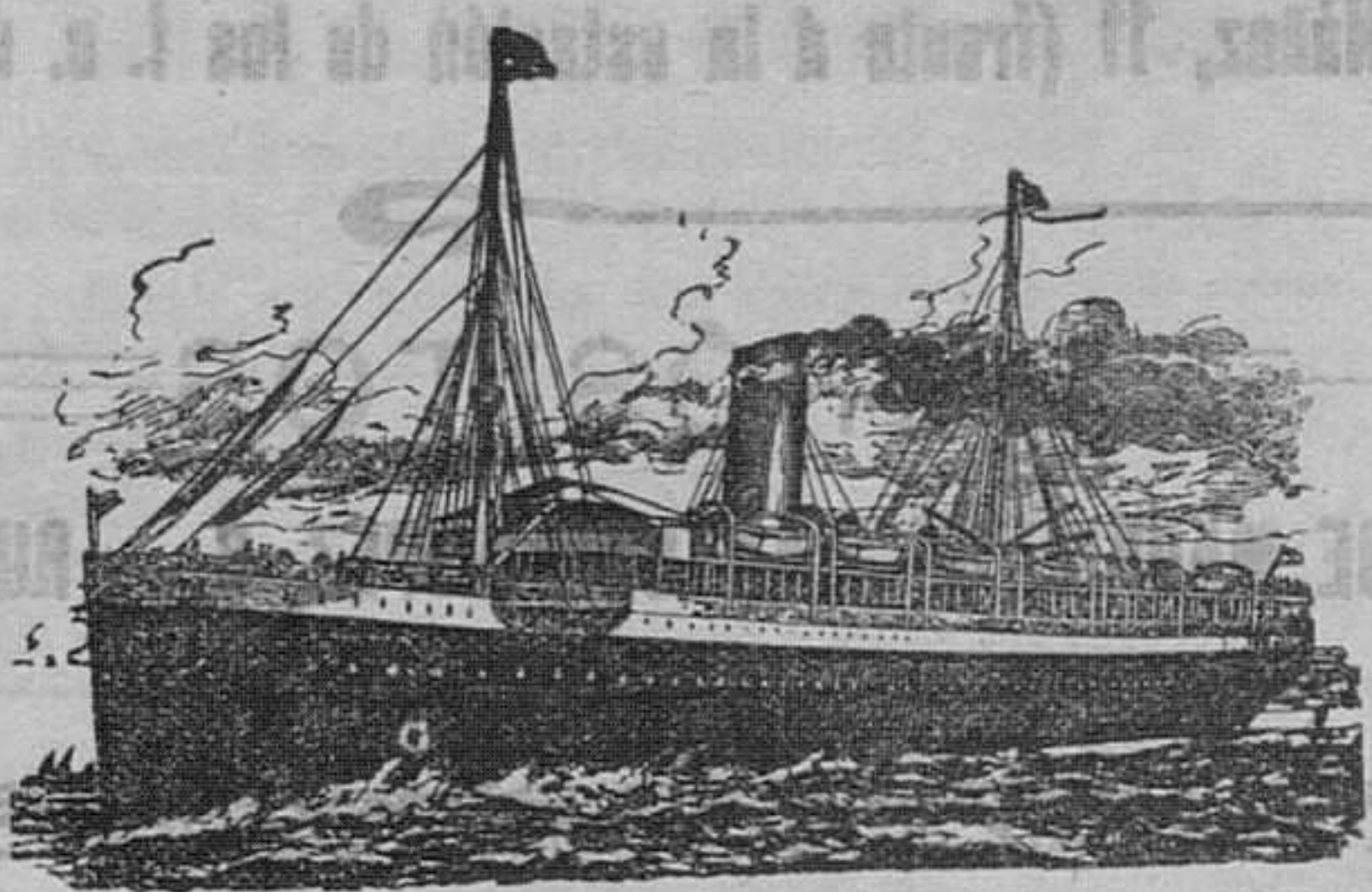

Vapores correos españoles DE LA Compañía Trasatlantica LINEA DE CUBA Y MÉJICO Salidas fijas el día 20 de cada mes, á la una de la tarde EL DÍA 20 DE FEBRERO SALDRÁ DE SANTANDER EL VAPOR ALFONSO XIII su capitán don Luis Sopolana para HABANA y VERACRUZ, ADMITIENDO CARGA Y PASAJE

PRECIO DEL PASAJE EN TERCERA ORDINARIA Para Habana, pesetas 225, 11 de impuestos y 5 de gastos de desembarque. Para Santiago de Cuba (en combinación con el ferrocarril), pesetas 260, 11 de impuestos y 5 de gastos de desembarque. Para Veracruz, pesetas 250 y 5 de impuestos.

Viajes EXTRAORDINARIOS á la HABANA EL DÍA ONCE DE ABRIL, Á LAS SEIS DE LA TARDE, SALDRÁ DE SANTANDER EL VAPOR ALFONSO XIII Y EL ONCE DE MAYO, Á LAS SEIS DE LA TARDE, EL VAPOR Reina María Cristina Admitiendo pasaje y carga SOLAMENTE PARA HABANA

LINEA DEL RIO DE LA PLATA Salidas fijas el último día de cada mes, á las tres de la tarde EL DÍA 29 DE FEBRERO SALDRÁ DE SANTANDER EL VAPOR Cataluña

admitiendo pasajeros de tercera clase (transbordando en Cádiz al León XIII, de la misma Compañía) para MONTEVIDEO y BUENOS AIRES. Precios desde Santander hasta Montevideo y Buenos Aires, 240 pesetas y cinco de impuestos.

SERVICIOS DE LA Compañía Trasatlantica Línea de Filipinas

Trece viajes anuales, arrancando de Liverpool y haciendo las escalas de Coruña, Vigo, Lisboa, Cádiz, Cartagena y Valencia para salir de Barcelona cada cuatro miércoles, ó sea: 5 y 31 enero, 28 febrero, 27 marzo, 24 abril, 22 mayo, 19 junio, 17 julio, 14 agosto, 11 septiembre, 9 octubre, 6 noviembre y 4 diciembre, directamente para Génova, Port-Saïd, Suez, Colombo, Singapur, Ilo-Ilo y Manila. Salidas de Manila cada cuatro martes, ó sea: 25 enero, 20 febrero, 19 marzo, 16 abril, 14 mayo, 11 junio, 9 julio, 6 agosto, 3 septiembre, 1 y 29 de octubre, 26 noviembre y 24 diciembre, directamente para Singapur y demás escalas intermedias que á la ida hasta Barcelona, prosiguiendo el viaje para Cádiz, Lisboa, Santander y Liverpool. Servicio por transbordo para y de los puertos de la costa oriental de África, de la India, Java, Sumatra, China, Japón y Australia.

Línea de New-York, Cuba y Méjico Servicio mensual, saliendo de Génova el 21, de Nápoles el 23, de Barcelona el 26, de Málaga el 28 y de Cádiz el 30, directamente para New-York, Habana, Veracruz y Puerto Méjico. Regreso de Veracruz el 27 y de Habana el 30 de cada mes, directamente para New-York, Cádiz, Barcelona y Génova. Se admite pasaje y carga para puertos del Pacífico, con transbordo en Puerto Méjico, así como para Tampico con transbordo en Veracruz.

Línea de Venezuela-Colombia Servicio mensual, saliendo de Barcelona el 10, el 11 de Valencia, el 13 de Málaga, y de Cádiz el 16 de cada mes, directamente para Las Palmas, Santa Cruz de Tenerife, Santa Cruz de la Palma, Puerto Rico, Puerto Plata (facultativa), Habana, Puerto Limón y Colón, de donde salen los vapores el 12 de cada mes para Sabanailla, Curacao, Puerto Cabello, La Guayra, etc. Se admite pasaje y carga para Veracruz y Tampico, con transbordo en Habana. Combina por el ferrocarril de Panamá con las Compañías de Navegación del Pacífico, para cuyos puertos admite pasaje y carga con billetes y conocimientos directos. También carga para Maracaibo y Coro, con transbordo en Curacao, y para Camaná, Carúpano y Trinidad, con transbordo en Puerto Cabello.

Línea de Buenos Aires Servicio mensual, saliendo accidentalmente de Génova el 1, de Barcelona el 3, de Málaga el 5 y de Cádiz el 7, directamente para Santa Cruz de Tenerife, Montevideo y Buenos Aires, emprendiendo el viaje de regreso desde Buenos Aires el día 1 y de Montevideo el 2, directamente para Canarias, Cádiz, Barcelona y accidentalmente Génova. Combinación, por transbordo en Cádiz, con los puertos de Galicia y Norte de España.

Línea de Fernando Póo Servicio mensual, saliendo de Barcelona el 2, de Valencia el 3, de Alicante el 4, de Cádiz el 7, directamente para Tánger, Casablanca, Mazagán, Las Palmas, Santa Cruz de Tenerife, Santa Cruz de la Palma y puertos de la costa Occidental de África.

Regreso de Fernando Póo el 2, haciendo las escalas de Canarias y de la Península indicadas en el viaje de ida.

Estos vapores admiten carga, en las condiciones más favorables, y pasajeros, á quienes la Compañía da alojamiento cómodo y trato esmerado, como ha acreditado en su dilatado servicio. Rebajas á familias. Precios convencionales por camarotes de lujo. También se admite carga y se expiden pasajes para todos los puertos del mundo, servidos por líneas regulares. La Empresa puede asegurar las mercancías que se embarquen en sus buques.

Avisos importantes.—Rebasas en los fletes de exportación.—La Compañía hace rebajas de 30 por 100 en los fletes de determinados artículos, de acuerdo con las vigentes disposiciones para el servicio de comunicaciones marítimas.

Servicios comerciales.—La sección que de estos servicios tiene establecida la Compañía se encarga de trabajar en Ultramar los muestrarios que le sean entregados y de la colocación de los artículos cuya venta, como ensayo, deseen hacer los exportadores.

Línea de Cuba-Méjico Servicio mensual á Habana, Veracruz y Tampico, saliendo de Bilbao el 17, de Santander el 20 y de Coruña el 21, directamente para Habana, Veracruz y Tampico. Salida de Tampico el 13, de Veracruz el 16 y de Habana el 20 de cada mes, directamente para Coruña y Santander. Se admite pasaje y carga para Costafirme y Pacífico, con transbordo en Habana al vapor de la línea Venezuela-Colombia.

Para este servicio rigen rebajas especiales en pasajes de ida y vuelta, y también precios convencionales para camarotes de lujo.

Para más informes en Santander: Sres. Hijos de Angel Pérez y Compañía, Muelle, número 56.—Teléfono número 63.

Sociedad Hullera Española BARCELONA

Carbones de las minas de Aller (Asturias) Consumido por las Compañías de ferrocarriles del Norte de España, de Medina de Campo á Zamora y Orense á Vigo, de Salamanca á la frontera portuguesa y otras Empresas de ferrocarriles y tranvías á vapor, Marina de guerra y Arsenales del Estado, Compañía Trasatlántica y otras Empresas de navegación nacionales y extranjeras. Declarados similares al Cardiff por el Almirantazgo portugués.

Carbones de vapor.—Menudos para fraguas.—Cok para usos metalúrgicos y domésticos. Háganse los pedidos á la

SOCIEDAD HULLERA ESPAÑOLA Pelayo, 6 bis, Barcelona, ó á sus agentes: en Madrid, don Ramón Topete, Alfonso XIII 10.—Santander, Sres. Hijos de Angel Pérez y Compañía. Gijón y Avilés, agentes de la Sociedad Hullera Española.—Valencia, don Rafael Toral.

Para otros informes y precios dirigirse á las oficinas de la Sociedad Hullera Española.—BARCELONA

¿TENEISTOS? DEBEIS USAR SIEMPRE LAS TAN CONOCIDAS Y ACREDITADAS PASTILLAS GUUNT

NO CONTIENEN OPIO, MORFINA NI COCAINA Y POR LO TANTO NO SON TÓXICAS UNA PESETA LA CAJA. En todas las farmacias y droguerías de ESPAÑA. Agentes gen. Sres G. FORMIGUERA y C. RANDELA CANALES, S. 2.º BARCELONA.

La pureza de la PEPTONA CHAPOTEAUT la ha hecho adoptar por el INSTITUTO PASTEUR VINO DE PEPTONA de CHAPOTEAUT

Contiene la carne de vaca digerida por la pepsina. Se recomienda en las enfermedades del estómago, las digestiones penibles y la insuficiencia de alimentación. Con él se nutre á los Anémicos, los Convalecientes, los Tísicos, los Ancianos y á toda persona desgastada, á la que repugnan los alimentos ó no puede soportarlos. PARIS, 8, rue Vivienne, y en todas las Farmacias.

Sociedad Hullera Española

Sociedad Hullera Española

Sociedad Hullera Española

Sociedad Hullera Española

Sociedad Hullera Española

LA ATALAYA

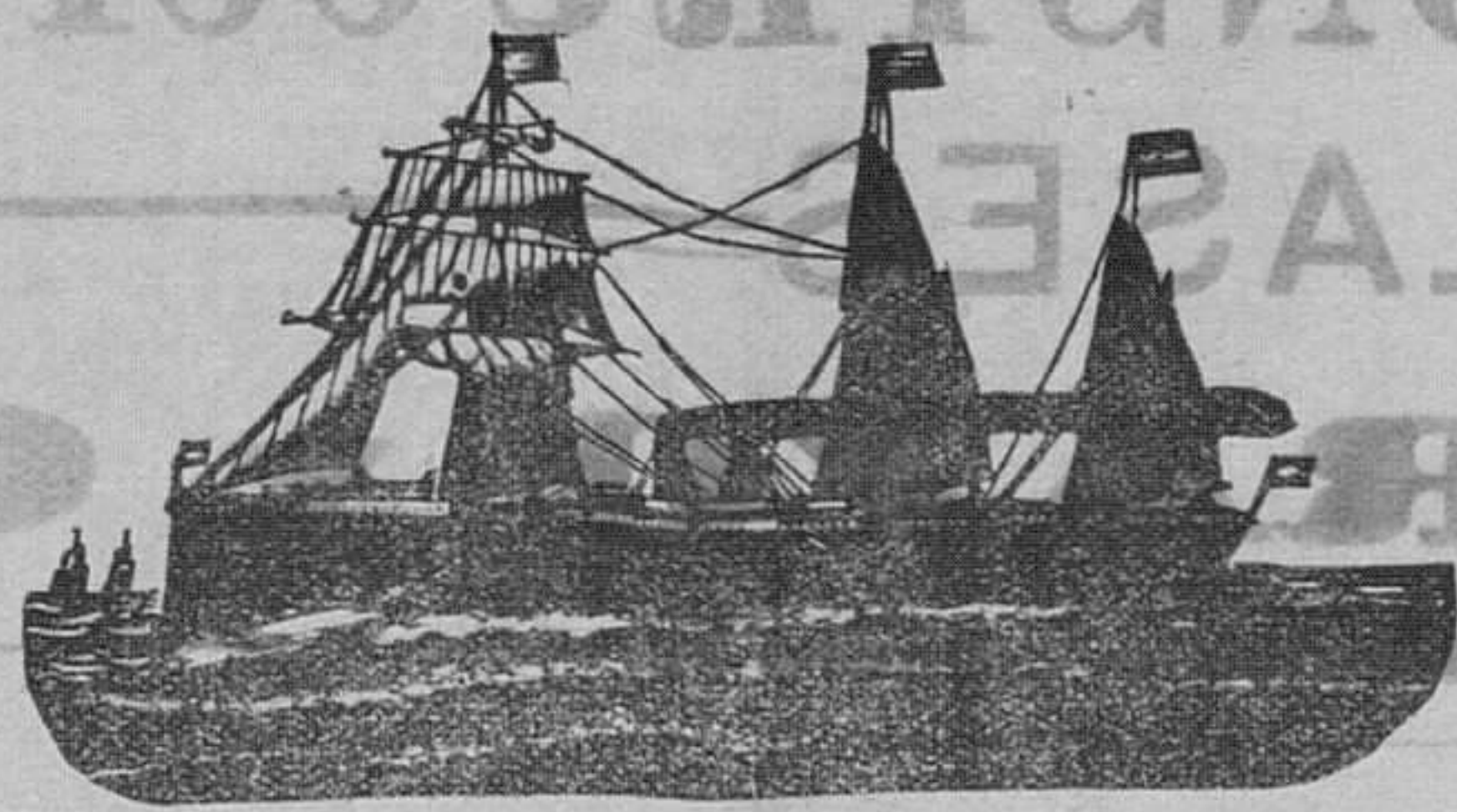

VAPORES CORREOS FRANCESES

Viajes los más rápidos y directos A LA HABANA Y VERACRUZ

El 22 de febrero de 1912 saldrá de Santander el magnífico vapor

La Champagne

PRECIO DEL PASAJE PARA HABANA PARA VERACRUZ En cámaras, desde, 695 pesetas En cámaras, desde, 875 pesetas En tercera preferente, 425 En tercera preferente, 450 En tercera ordinaria, 225 En tercera ordinaria, 250

Para COLÓN y escalas saldrá el 27 de febrero el hermoso vapor

Guadeloupe

con correspondencia y admitiendo pasajeros de 1.º y 2.º clase y 3.º preferencia y 3.º ordinaria para Venezuela, Colombia y Puerto Limón, directamente, y con transbordo en Colón Panamá para los puertos del Pacífico.

A bordo de todos los trasatlánticos de esta Compañía se habla el español, esta instalada la telegrafía sin hilos y llevan cocineros y camareros españoles. Para informes y billetes de pasaje, dirigirse á los señores

Vial Hijos.—Muelle, núm. 32

LINO-TARIN Preparado especial para combatir con éxito los ESTREÑIMIENTOS COLICOS, BOCHORNOS y las ENFERMEDADES del HIGADO y de la VEJIGA (Exige la marca de la "Médica de 3 púrpuras". Una cucharada por la mañana y otra por la noche en la cuarta parte de un vaso de agua ó de leche. LA CAJITA: 1 fr. 30. — EN TODAS LAS FARMACIAS DEL MUNDO. MARCA DE FÁBRICA

Monte de Piedad y Caja de Ahorros de Santander

Resumen de las operaciones realizadas en la segunda quincena del mes de la fecha

Table with 3 columns: Description, Pesetas, Cts. Saldo de empeños en 15 de enero: 2.590.502 82

Table with 3 columns: Description, Pesetas, Cts. Préstamos: 2.192 por valor de: 170.841

Table with 3 columns: Description, Pesetas, Cts. Desempeños: 169 de alhajas, importantes: 11.125

Table with 3 columns: Description, Pesetas, Cts. Desempeños: 1.428 de ropas y efectos, id.: 7.514

Table with 3 columns: Description, Pesetas, Cts. Desempeños: 1.639 por valor de: 84.735 81

Table with 3 columns: Description, Pesetas, Cts. Desempeños: 103 impositciones nuevas por valor de: 76.069 67

Table with 3 columns: Description, Pesetas, Cts. Desempeños: 57 reintegros totales por valor de: 58.858 10

Table with 3 columns: Description, Pesetas, Cts. Desempeños: 479 id. parciales por valor de: 78.208 59

Table with 3 columns: Description, Pesetas, Cts. Desempeños: 538 importantes: 137.068 69

Table with 3 columns: Description, Pesetas, Cts. Desempeños: Existencia en el día de la fecha: 4.498.135 18

Santander 31 de enero de 1912.—El director-gerente, José Iglesias.

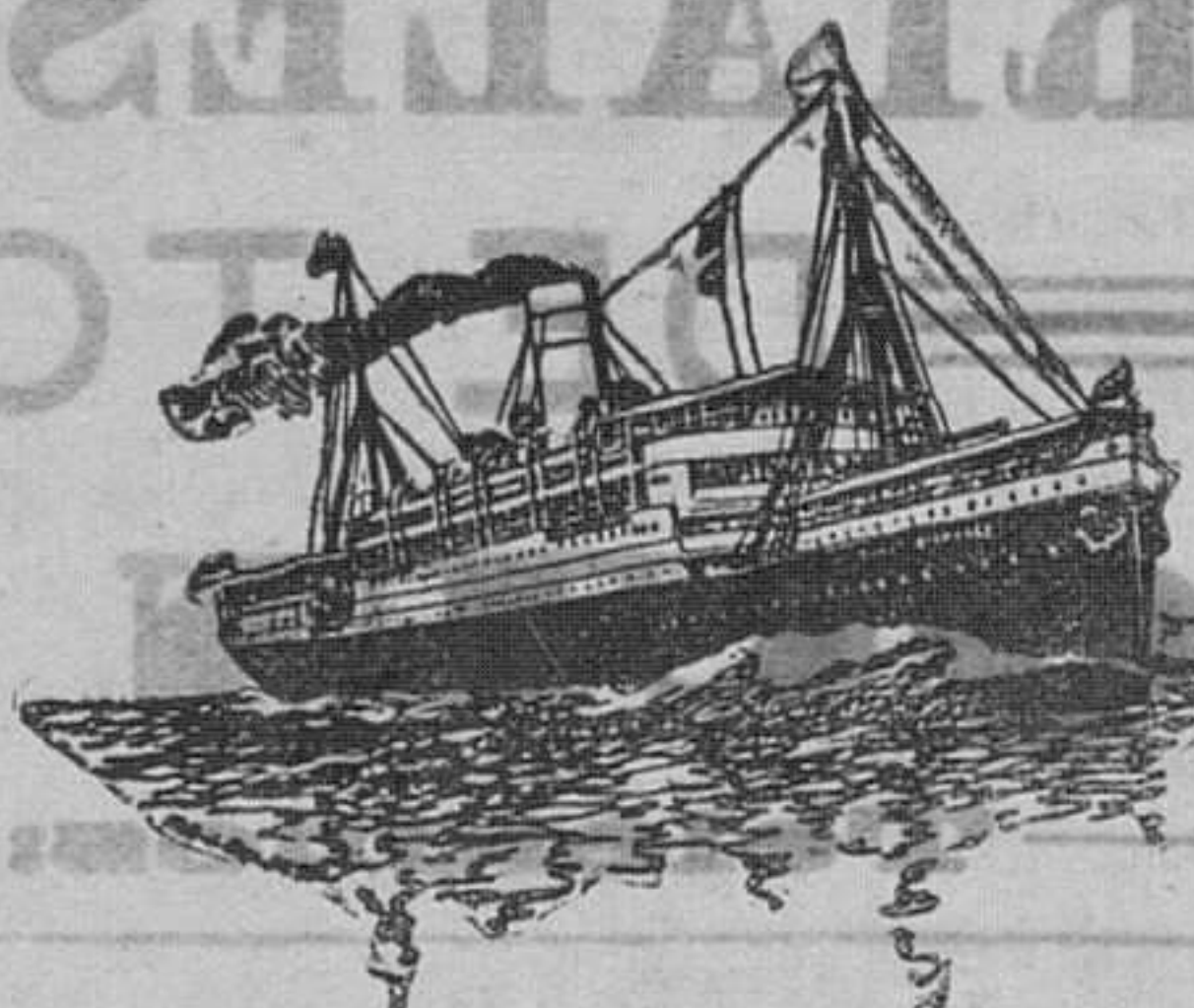

Hamburg-Amerika-Linie

Vapores correos alemanes Servicio bimensual entre Santander, Habana, Veracruz, Tampico y Puerto Méjico

Salidas fijas los días 3 y 20 de cada mes

HABANA, VERACRUZ, TAMPICO y PUERTO MÉJICO

20 de febrero, vapor Kronprinzessin Cecilie 4 de marzo, vapor Ypiranga

20 de marzo, vapor Fürst Bismarck 3 de abril, vapor Corcovado

Estos vapores admiten pasajeros, correspondencia y carga para dichos puertos, así como toda clase de mercancías, con conocimientos directos, para los puertos del Pacífico con transbordo en Puerto Méjico.

Precios de cámara muy económicos PRECIOS DE 3.ª CLASE

Para Habana, Pesetas 225, 11 de impuestos y 5 de gastos de desembarque. Para Veracruz y Tampico Pesetas 250 y 5 de impuestos.

PRECIO DE 3.ª PREFERENTE Para Habana, Pesetas 425, más los impuestos.—Para Veracruz y Tampico Pesetas 450, más los impuestos.

Esta clase sólo la tienen los vapores Ypiranga y Corcovado. Para solicitar cabina para carga é informes sobre pasaje de cámara dirigirse á

Carlos Hoppe y Comp Don Herman Hoppe Boulevard de Pereda, 28, entresuelo. Teléfono núm. 107

Vapores correos españoles DE Pinillos, Izquierdo y C.ª

Para BRASIL, MONTEVIDEO y BUENOS AIRES EL DÍA 2 de marzo, fijo, á las doce de la mañana, saldrá de este puerto el vapor español

BETIS

admitiendo carga y pasajeros de 1.º, 2.º, 2.º económica, 3.º preferente y 3.º ordinaria, para transbordar en Cádiz al vapor de la misma Compañía nombrado Cádiz, con destino á los puertos de BUENOS AIRES, MONTEVIDEO y SANTOS.

Precio del pasaje en tercera clase para BUENOS AIRES, 235 pesetas, incluido impuestos.

Para solicitar más informes, dirigirse al agente general en el Norte

Don Francisco García Boulevard de Pereda, núm. 27. Teléfono núm. 335. SANTANDER

LA ZAPITA

espaciosa, para labrador, con terrenos; y casa para familia numerosa, muy económica. Informará Virgilio Carro, Isabel II, número 4, comercio de tejidos.

Productos maravillosos para suavizar, blanquear y aterciopelar el cutis.

J. SIMON, Paris Para evitar falsificaciones exíjase la Marca

De venta en las principales perfumerías y droguerías de todo el país.

Servicios públicos

Santander-Madrid De Santander á Madrid.—Correo expreso, á las 4,50 tarde y mixto á las 8,10 mañana.—Llegadas á Madrid: 8 m. y 5,39 m. del día siguiente.—Salidas de Madrid: correo, 5,25 t.; mixto, 9,50 m.—Llegadas á Santander: 8,05 m. y 5,35 t. del día siguiente.

Los lunes, miércoles y viernes circulará un tren rápido que saldrá de Santander á las 9,50 m. para llegar á Madrid á las 11,28 m. y los martes, jueves y sábados circulará saliendo de Madrid á las 9,15 m. para llegar á Santander á las 9,21 m.

Santander-Barcelona Trenes tranvías á las 11,40 m., 5,55 t. y 8,15 m. (los domingos).—Tren de mercancías, á las 6,10 t.

De Barcelona á Santander.—Trenes tranvías á las 7,36 y 12,53 m. (los domingos) y 5,35 t.—Tren mercancías, á las 9,11 m.

De Reinosá á Barcelona.—A las 3,26 t. De Barcelona á Reinosá.—A las 6,35 m.

Santander-Bilbao De Santander á Bilbao: á las 8,15 m., 12,20 (correo) y 4,55 t. De Bilbao á Santander: á las 7,40 m. (correo), 12,10 y 4,55 t.

De Santander á Marrón: á las 5,20 t. De Gijaba á Santander: á las 7,30 m. De Santander á Liérganas: á las 8,55 y 1.35 de la m. y 2,50, y 7,90 t.

De Liérganas á Santander: á las 7,25 y 11,40 m., y 1,50 y 6,05 t. Además saldrán dos trenes á las 10,25 m. y 16,45 t., con transbordo en Orejo para Santander y Bilbao, respectivamente.

Ferrocarril de Ontaneda De Santander á Ontaneda: á las 8,30 y 11 m. y 2,25 y 6 t.

De Ontaneda á Santander: á las 7,15 y 10,55 m. y 2,16 y 5,50 t.

Santander-Oviedo Salidas.—A las 8 m. (correo) y 1,30 t. Llegadas.—A las 4,14 y 8,42 t.

Santander-Llanes Salida de Santander: á las 5,30 t. para llegar á Llanes á las 8,55 m. Salida de Llanes: á las 7,55 m. para llegar á Santander á las 11,17 m.

Santander-Cabezón de la Sal Salidas.—A las 11,55 m. (correo), y 2,50 y 7,15 t. Llegadas.—A las 9,11 m. y 3,31 y 7,01 t.