

La Electroterapia Moderna -- MADRID-SANTANDER

EL GABINETE DE MADRID, CARRETAS, 19, principal

ha establecido en esta ciudad una sucursal, calle MÉNDEZ-NÚÑEZ, 19, principal

PERSONAL FACULTATIVO: Señores médicos especialistas don Alphonso Maurin, don Constantino Vargas Machuca, don Francisco García Pérez, don Emmanuele Somma, don José Aceituno Triviño y doña Amelia Frazzioli, dedicada á la estomatología y enfermedades propias de la mujer, á más de la cooperación de hábiles dentistas.

Es hoy una necesidad en todos los grandes centros de población la existencia de estos Gabinetes, donde están acumulados cuanto de nuevo y útil presenta la extensa lista de elementos curativos de la medicina contemporánea, pues no siempre se pone al alcance del médico particular los muchos dispendios que requieren.

La tendencia á sustituir los preparados químicos por la acción lenta, pero positiva, de los agentes físicos, márcase cada día más en las corrientes modernas, como prueban bien á las claras los últimos Congresos médicos y el que acaba de celebrarse en Londres sobre la tuberculosis. Al fundarse el Gabinete Electroterápico de Madrid, presidió la idea de hacerse estas aplicaciones, instalándose las corrientes eléctricas, que tan extenso horizonte ofrece y tantas indicaciones cumple, pues la analogía de estas fuerzas con nuestras fuerzas vitales nos hace creer en sus vivificadores efectos, aumentando las energías orgánicas siempre decaídas en los padecimientos crónicos, ayudando á esa fuerza medicatriz de la naturaleza, ya reconocida desde los primeros albores de la ciencia y nunca desmentida por las eminencias médicas de todos los tiempos. A este fin hemos instalado y trasladado á esta SU-CURSAL máquinas eléctricas de corrientes ondulatorias, que por su poder de penetración y por la exactitud de su medida de intensidad, se emplean con éxito en las enfermedades de los grandes centros nerviosos, y especialmente en las enfermedades de la matriz y ovarios, tumores de estos órganos ó de la cavidad pelviana, haciendo inútil la antes inevitable operación; las corrientes sinusoidales indicadas en todos los estados que necesitan actividad del cambio nutritivo, como es crofulismo, raquitismo, reumatismo, impotencia, etc., utilizando esta corriente lo mismo que la anterior para el *baño hidro-eléctrico*: las corrientes de alta tensión y frecuencia de D'Arsonval y Tesla con el auto-conductor D'Arsonval y el resonador Oudin, aplicables en las afecciones cerebrales y medulares, estados neurasténicos y neuralgias, especialmente en el reumatismo y manifestaciones artríticas; en el as-

ma y en la tuberculosis pulmonar por sus efectos cicatrizantes y microbicidas, triunfo moderno de la ciencia. Además de estas corrientes, que podremos llamar modernas, y que demuestran los constantes progresos que realiza á diario este GABINETE, seguimos usando las ya conocidas de las máquinas de Artois, Carré y la moderna de Winhart para baños, ducha, sopló (sin necesitar desnudarse el paciente) en la neurastenia, histeria, clorosis, parálisis, epilepsia, ataxia, locomotriz, etc. *La pila galvánica* con cien elementos Callaud, miliamperómetro de Trouvé y colector para tomar los pares que se necesiten, la utilizamos para la catoforesis y la electrolisis, rindiendo óptimos resultados en las afecciones orgánicas, sobre todo del estómago (dispepsias, gastralgias, úlceras, dilataciones y catarros) y en las del útero (esterilidad), como también hacemos la electrolisis lineal y circular en las estrecheces uretrales. *Las corrientes farádicas* con el aparato electro-fisiológico de Tripier, provisto de un interruptor que permite obtener á voluntad de 30 á 3.000 interrupciones por minuto, se emplean por su acción excitadora en la espermatografía, impotencia, debilidades genésicas, parálisis locales, atrofia muscular, etc.

La cromo-foto-terapia, constituida por baños de luz con lámparas de incandescencia, arco voltaico doble y combinada, producen un efecto tónico y antiséptico en las enfermedades de la piel, afecciones nerviosas de los pulmones y corazón; utilizando también la acción de las distintas rayas azules, violetas y ultravioletas, como se hace hoy en los principales centros de Alemania. Los rayos X, precioso medio de investigación clínica, nos permite apreciar con precisión la existencia de cuerpos extraños en el interior del organismo, las deformidades óseas, tumores de las cavidades internas, posición del feto dentro del cláutro materno, revelando la presencia de cálculos hepáticos, renales y vexicales, como también la formación de los tubérculos del pulmón, etcétera, convirtiéndose así en fuerza auxiliar de diagnóstico y poderoso curativo en cuanto lo utilizamos en las enfermedades de la piel (eczema,

lupus, psoriasis, etc.) y sobre todo en los *concooides*, cuyos resultados han sorprendido tanto en el mundo médico.

Las inhalaciones de *Ozono*, de oportuna aplicación en la tuberculosis pulmonal, anemia, asma, coqueluche, tos ferina y toda clase de inhalaciones balsámicas y antisépticas para las enfermedades de las vías respiratorias.

Los *vaporarios* en las enfermedades de los ojos, garganta, piel y cuero cabelludo, cuenta con aparatos modernos, de gran presión y funcionamiento automático.

Todos estos gabinetes, así como el de oftalmología y quirúrgico, están á cargo de médicos especialistas, de reconocida nombradía.

Tiene además este centro laboratorio químico para reconocimientos de orina, leche, sangre, humores y esputos, con los medios de investigación que conoce la ciencia:

Rayos Roentgen, microscopio Nacfel (2.000 diámetro), Hemato-espectroscopio de Heuncke, galactómetros, espirómetros, laringoscopio, urinoscopio, oftalmoscopio, pneumómetro y reflectores eléctricos; todo lo que permite precisar un diagnóstico con absoluta exactitud.

Cuenta además este centro con un GABINETE DENTAL, en el que se trabaja á estilo americano, y se construyen y aplican, con privilegio de invención por 20 años, las dentaduras de *Nikel y aluminio* doradas, sin extraer las raíces ni cubrir el paladar y que tan brillante acogida han tenido por sus condiciones de *economía, hermosura, ligereza y solidez*.

En todas las operaciones quirúrgicas incluidas las avulsiones dentarias, se practica la asepsia y la antisepsia más rigurosa, aplicando todos los anestésicos conocidos para evitar el dolor; desde la analgesia por las efluviaciones eléctricas, basta la cocaïnización aracavidea.

Tales son los elementos, que colocan á este centro científico entre los primeros de Europa.

EN SANTANDER: CALLE DE MÉNDEZ-NÚÑEZ, NÚM. 19, PRINCIPAL

Horas de consulta: de 9 á 12 de la mañana y de 5 á 8 de la tarde

Consulta, 5 pesetas; Reconocimientos, 5 pesetas; Reconocimientos por los rayos X, 10 pesetas.—Por la mañana, á la clase trabajadora, se hará pagar solamente la mitad de precio de la tarifa general.

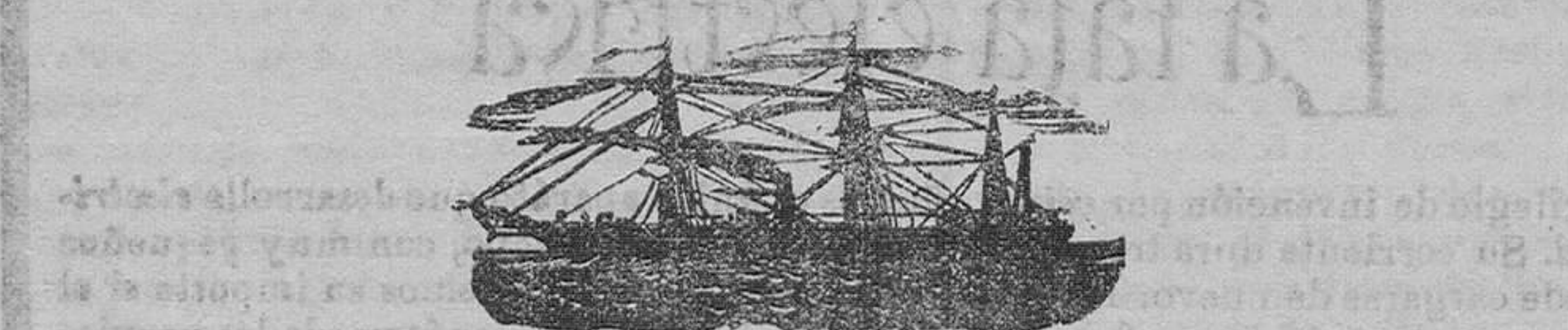

SERVICIOS DE LA COMPANÍA TRASATLANTICA

LÍNEAS DE CUBA Y MÉJICO
Servicio del Norte.—El día 26 de agosto saldrá de Bilbao, el 19 de Santander y el 26 de Cádiz, el vapor **Alfonso XII**
su capitán don Antonio Fernández, directamente para Habana y Veracruz. Admite pasaje y carga para Costafirme y Pacífico, con trasbordo en Habana al vapor de la línea de Venezuela-Colombia, y para Santo Domingo y San Pedro de Macoris con trasbordo en Habana.
Servicio del Mediterráneo.—El día 25 de agosto saldrá de Barcelona, el 27 de Málaga y el 30 de Cádiz, el vapor

Directamente para Nueva York, Habana, y Veracruz. Combinaciones para distintos puntos de los Estados Unidos y litorales de Cuba. También admite pasaje y carga para Puerto Plata, con trasbordo en Habana.

LÍNEA DE VENEZUELA-COLOMBIA
El día 23 de agosto saldrá de Barcelona, el 13 de Málaga y el 15 de Cádiz el vapor **Cataluña**
Directamente para Las Palmas, Santa Cruz de Tenerife, Puerto Rico, Habana, Puerto Limón, Colón, Sabanailla, Puerto Cabello y la Guayra, admitiendo pasaje y carga para Puerto Plata, con trasbordo en Puerto Rico y para Santo Domingo, San Pedro de Macoris y Veracruz con trasbordo en Habana. Combina por el ferrocarril de Panamá con las compañías de navegación de Panamá para ir a los puertos de Panamá, admite pasaje y carga con billetes preferenciales directos.

LÍNEA DE FILIPINAS
El día 3 de agosto saldrá de Liverpool y el 17 de agosto de Barcelona, haciendo escala en las escalas intermedias, el vapor **Isla de Luzón**
Directamente para Port-Said, Suez, Aden, Colombo, Rangoon, Singapur, Ho-Io y Manila, sirviendo de por trasbordo los puertos de la costa oriental de África, de la India, Java, Sumatra, China, Ceilán y Australia.

LÍNEA DE BUENOS AIRES
El día 3 de agosto saldrá de Barcelona, el 5 de Málaga y el 7 de Cádiz, el vapor **León XIII**
Directamente para Santa Cruz de Tenerife, Montevideo y Buenos Aires. Admite pasaje y carga para Rio Janeiro, Santos, Rosta Arenas (Chile) Coronel y Valparaiso, con trasbordo en Cádiz al vapor de la línea del Brasil-Pacífico.

LÍNEA DEL BRASIL-PACÍFICO
El día 26 de agosto saldrá de Havre, el 29 de Bilbao, el 30 de Cádiz, el 1.º de septiembre de Vigo, el 2 de Oporto, el 4 de Lisboa y el 5 de Cádiz, el vapor

Directamente para Las Palmas, Rio Janeiro, Santos, Montevideo, Buenos Aires; admitiendo pasaje y carga para Punta Arenas, Coronel y Valparaiso, con trasbordo en Montevideo, y pasaje para Montevideo y Buenos Aires, con facultad de trasbordo en Cádiz al vapor que hace el servicio directo á dichas Repúblicas.
LÍNEA DE CANARIAS
El día 17 de agosto saldrá de Barcelona, el 18 de Valencia, el 20 de Almagro, el 22 de Málaga y el 24 de Cádiz, el vapor **Mannel L. Villaverde**
Directamente para Casa Blanca, Masagán, Las Palmas y Santa Cruz de Tenerife, pasando por Barcelona por Cádiz, Alentejo, Valencia y Barcelona.

LÍNEA DE FERNANDO PO
El día 25 de agosto saldrá de Barcelona y el 30 de Cádiz el vapor

LÍNEA DE TANGER
Pueden ir a Cádiz: lino, algodón y víanes.
Teléfono de Tánger: 2000, 2001, 2002 y 2003.
Agencia en Santander, señores HIJOS DE ANGEL PÉREZ Y COMPAÑÍA.
Edificio número 66. Teléfono número 68.

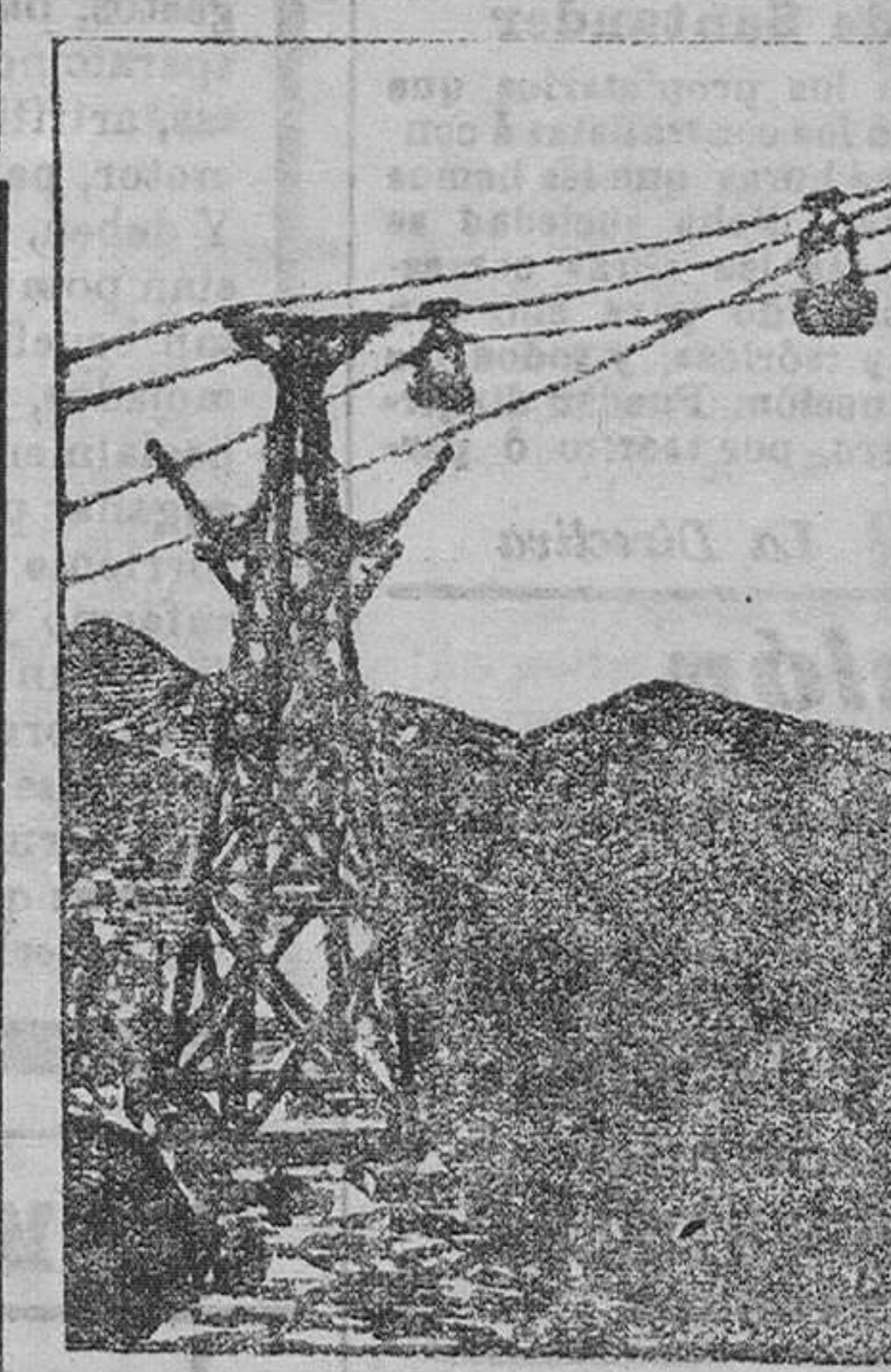

SOCIEDAD FRANCO-ESPAÑOLA
de Triferria, Cabilia y Tranvías aéreo.
CAPITAL: 900.000 francos.
FÁBRICA EN BILBAO (Francia).
Tranvías aéreos, planos inclinados, transmisiones por cables, cables de acero para minas, tranvías, planos inclinados y para la marina. Aparatos de enganche para todas las pendientes, con privilegio. Alambres galvanizados, estañados y demás clases.
Se hacen toda clase de estudios y se ejecutan planos y proyectos completos. La Sociedad se encarga de todas las construcciones.
APARTADO 67.
Telegramas CABLES: DESIERTO-KRANDE

Hernias (Quebraduras)

Las condiciones de la vida civilizada han aumentado el número de las hernias; hoy se trabaja más con el peso que con la carne, y como el plano abdominal es muscular, no puede resistir las presiones que sufre. El punto de menos resistencia es desde entonces aquella persona queda inhabil para todo ejercicio de fuerza ó de agilidad, y además sujeta á un peligro grave: el de que por el menor desajuste la Hernia se estrañgule y le mate.
Para ellas no había otro remedio eficaz que la operación: hay dos sistemas generales, la sutura y el taponamiento.
La sutura es operación peligrosa y difícil, como que se intenta asegurar aponerosis sobre un plano móvil. Y sobre su peligro, no siempre es eficaz: el 33 por 100 de las Hernias suturadas resultan después de un tiempo grandes. El taponamiento es menos peligroso, aunque todavía produce no pocos casos de paritosis, de orquitis, etc., cosas todas poco agradables aunque se escape con vida. Y en lugar de la Hernia deja una imperfección molesta y repulsiva.
Llevar toda la vida un artefacto incómodo; estar expuesto siempre á un peligro mortal y sobre todo á las burlas del vulgo; haber de someterse á otro peligro inmediato si se quiere intentar la curación y todavía quedar imperfecto... esa era hasta hoy el bonito porvenir de los herniados, si por un descaído, por un obligado esfuerzo, por el cólico más leve, la Hernia no se sale, se niega á dejarse reducir y le estrangulación se establece. Estrangulación cuya gravedad aumenta por horas, por minutos, ocasionando dolores atroces, vómitos, convulsiones y por fin la muerte. La operación es de las más difíciles porque recae sobre tejidos contumaces, macerados, gangrenados por su tensión propia y por las maniobras de reducción y cuya cicatrización es evidentemente imposible. Por eso hay que completarla tantas veces con resección de intestinos si es que en el momento logró salvarse el peligro inmediato de heñir una arteria importante como que por allí cruza, la orura, y que una vez rota, produce la hemorragia fulminante. Y por eso también la estadística operatoria es tan triste; casi la mitad de los operados sucumben en el acto ó por las consecuencias combinadas de su Hernia y de la manipulación. Res difícil ha venido el AUTO MOTO ELÉCTRICO, aparato curativo de las Hernias, con patente de invención por veinte años. Es compuesto fundamentalmente de un vendaje continuo sujeta á los mejores de los antiguos, puesto que goza de una triple elasticidad, una en su resorte y otras dos en su abito independiente en sus dos extremos. Ya en esto lleva ventaja no pequeña á los braguetas usuales, que no suelen dar sino en su resorte, cuando no son rígidos como barra de hierro que corta las carnes. Pero aún esa ventaja notable es lo de menos; es que no se limita á contener mejor, mucho mejor, es que cura la Hernia. Produce un avivamiento, una energía nueva en todo el contorno, una nueva formación de sustancia joven, que cierra el camino á toda complicación. Esto es lo que con verdad se llama curar la Hernia.
¿Cómo logra tanto el Auto moto-eléctrico Busacoo? Precisamente por esta última condición suya: porque está construido de manera que por su mera aplicación sobre los tegumentos desarrolla una corriente continua, insensible para nuestros nervios por débiles, pero muy bastante para despertar las energías celulares. Sabido es que la electricidad es el gran despertador de la energía terrestre. Esa excitación continua, permanente sobre el campo todo de la Hernia, la renueva, la rejuvenece, la cicatriza en suma; la Hernia se cura sin operación, sin peligro, sin temor de ninguna clase. Exige únicamente un poco de constancia. ¿Cuánto menos que con los sistemas antiguos?—Consulta por correo.—Guarda médica permanente.—CONSULTORIO INTERNACIONAL.—ARENAL, 1, MADRID, y en Santander su Representante.—Gabinete electroterápico, Méndez Núñez, 19, principal.

Sus propiedades y usos

Bovril es carne de buey lo más concentrado posible, es decir, que en un volumen sumamente pequeño, contiene los constituyentes nutritivos y estimulantes de la carne; en una palabra, toda la propiedad esencial para la reproducción de la sangre y músculos y acrecentamientos de la vitalidad y fuerza.
Bovril es el mejor ayudante de un cocinero. Siempre está á la mano para la preparación de ricas y nutritivas sopas, salsas, jugos y toda clase de entrées. Bovril es de un sabor delicioso y muy digerible.
Bovril es reconocido universalmente por sus propiedades, que dan vigor y sostenimiento.
De venta en la TIENDA DEL MANCO, de Eloisa López, viuda de Ceballos, Ribera, 1, 2 y 3.

Médico homeópata

Visitas dentro y fuera de la capital. Consulta de cuatro á seis de la tarde.
Compañía, 22. — Santander.
DOCTOR GIFFRÉ

DROGUERIA

de Parez del Molino y Compañía

Aparatos completos para esterilizar la leche y accesorios sueltos para los mismos. Brillo líquido é instantáneo para los utensilios sin olor ni peligro alguno; brillante para la conservación de huesos, cueros y maderas. Vinos y jarabes medicinales nacionales y extranjeros; á precios muy económicos. Artículos para fotografía, fotominiatura; de perfumería y completo surtido de droguería general.
Compañía 3 y 5 y Plaza de las Escuelas

"GARGANTA," "TOSES,"

PASTILLAS F. PRIETO DE QUAYACINA Y MENTOL

De resultado rápido y seguro para combatir las enfermedades de las vías respiratorias, *GARGANTA y TOSES*, ya sea ésta por irritación ó de las primeras vías respiratorias, *ronquera, afonía, coqueluche, fetidez del aliento, anginas, dolor, picor, sequedad é irritación de garganta*.
Indispensable á los *fumadores, sacerdotes, cantantes y profesores*. No contienen calmantes nocivos ni clorato de potasa, que son causa de muchas enfermedades del estómago.
De venta en todas las farmacias de España y en la del autor, Fernando el Santo, 5, Madrid. Por mayor: G. García.—En Barcelona: Uriach y C. y Rambla de las Flores, 4.
Caja una peseta.—Remítense certificadas mandando 1'25 en sellos de correo.