Temperatura en Manila
Máxima de ayer a las 11:05 p. m. 31.7
Mínima de hoy a las 6:05 a. m. 22.2

LA VANGUARDIA

Temperatura en Baguio
A las 2 p. m. de ayer, 21 (69.8)
A las 6 a. m. de hoy, 14 (57.2)

AÑO XXVI. NUM. 242 | DIARIO FILIPINO INDEPENDIENTE Informacion Mundial, Local y Servicio de Provincias. | MANILA, I. F., LUNES, 11 DE NOVIEMBRE, 1935 | (Registrado en la Oficina de Correos en Manila como correspondencia de segunda clase el 19 de Febrero de 1910) | 12 PAGINAS—7 CTS.

13 DIC. 1935

KING ACONSEJA UNION Y PRUDENCIA

Miles de provincianos vienen a las fiestas

LOS HOTELES TODOS ESTAN ABARROTADOS

Barcos, ferrocarriles, autobuses, etc. vienen bien atestados

SEMANA MUY ACTIVA

Se propone un saludo al "año nuevo de la Mancomunidad", juegos, baile y serenata

Con la llegada de los Congresistas de Baguio, y el arribo en vapores, trenes y hasta aeroplanos de numerosa gente de provincias Manila desde este dia se ha convertido en scenario de una serie de actos oficiales, agasajos sociales y otros festejos cívicos y religiosos que se sucederan uno tras otro, todos los dias hasta el dia de la inauguracion del gobierno de la Mancomunidad, en que tendran lugar los mas vistosos actos, como broche de oro de las fiestas.

De ayer a hoy solamente, sin contar los dias anteriores en que comenzó, a fluir en Manila la gente de provincias para asistir a la inauguracion se calculo que no menos de 3,000 personas han llegado por medio de los diversos medios de transportacion a saber: aerea, marítima, terrestre y por ferrocarril. Solamente de los trenes que llegan de las diferentes provincias tanto del Sur como del Norte, se calcula que no menos de quinientas personas han llegado en todo el dia de ayer y esta mañana.

Cientos de ellas tambien estan llegando de provincias cercanas en autocamiones que hacen viajes de diferentes provincias a Manila.

Solamente en vapores de la compania Maritima han llegado da ayer a hoy unas seiscientas personas aproximadamente, la mayor parte de ellas a bordo del "Corregidor" ayer, y el resto por el "Bohol" que trajo esta mañana un total de 247.

(Continua en la última página)

EL JEFE DE LA FLOTA ASIATICA HA LLEGADO

El almirante Murfin regresa después de veinte años de ausencia

Expresando su satisfacción por estar de vuelta en Filipinas particularmente en esta época en que el país está por entrar en un nuevo período de su historia, el Almirante Orin G. Murfin, que está al frente de la flota asiática de los Es-

(Continua en la última página)

LOS GOBERNADORES SE REUNEN EN CONVENCION

La Liga de Gobernadores Provinciales, aprovechando la presencia en Manila de varios de sus miembros, ha inaugurado este dia una serie de reuniones en el Ayuntamiento, a fin de discutir asuntos que afectan a la buena marcha de los gobiernos provinciales. Unos veinte miembros de la liga estuvieron presentes en la reunion, habiéndose aprobado cuatro distintas

(Continua en la última página)

Una fiesta sin igual fué la de anoche

Fotografia tomada durante el apogeo de la animacion que reino en el baile ofrecido por el Presidente Manuel L. Quezon en su residencia en Pasay, en honor al Gobernador General Frank Murphy anoche. En la fotografia se ve a Da. Aurora Aragon de Quezon, con el Gobernador Murphy bailando el rigodon.

FRANK MURPHY ES FESTEJADO

Las damas filipinas lucen sus joyas mas valiosas

Por ANA HAW.

Desde que la ocupan sus distinguidos moradores, la mansión residencial del Presidente Quezon en la calle Roberts, Pasay, ha venido siendo testigo de brillantes fiestas y festivales de gala. Pero, como la recepción y el baile dados anoche, no se ha presenciado nunca y ya no se presenciará jamás otro igual. Para ser lo que fué, el sarao de anoche, singular, destacante, extraordinario, tenía razones poderosas, siendo una la de ser la última fiesta que daba el último Presidente del Senado Filipino al último Gobernador General de Filipinas, y otra, la de ser la primera con que el primer Presidente del "Commonwealth" agasajaba al primer Alto Comisionado de Estados Unidos.

Una razón más: el acto acaecía en vísperas casi del advenimiento del "Commonwealth", un jalón tan singular como importante en la jornada del pueblo por el camino de su plenitud, y, por raro privilegio, congregaba bajo sus auspicios

(Continua en la página 11)

100,000 etiopes marchan hacia Somalia en tanto los italianos avanzan

(Servicio Transoceanico)
Exclusivo a "La Vanguardia"

Addis Abeba, 9 de noviembre.—Cien mil tropas, lo mas selecto del ejército etiopico en el frente sur, estan ahora marchando con Ras Desta, comandante en jefe, a lo largo del río Dschuba hacia Somalia italiana, y esto viene a ser el comienzo de una gran contra-ofensiva abisinia, según informes venidos de Harrar.

Con respecto a la toma de Gorahel, se dice aqui que las fuerzas abisinias se retiraron dentro del mas perfecto orden a Dagrbur, donde se estan levantando precipita-

(Continua en la página 11)

Italia, ya satisfecha de sus triunfos, desea paz

(De la "Associated Press")

Roma, 9 de noviembre.—Regocijada por los exitos de la campaña de Mussolini en Etiopia, Italia esta, segun noticias, efectuando nuevos gestos de paz hacia Gran Bretaña.

Este estado de sentimiento nacional italiano en favor de una mayor concordia con Gran Bretaña quedo demostrado virtualmente con la orden dada por el alto comando fascista, prohibiendo toda manifestacion y ataques periodisticos contra los extranjeros. Ya se sabe que el fervor nacionalista italiano se ha

(Continua en la página 11)

Los aguinaldistas, quejosos temen no celebrar su miting

Los partidarios del General Emilio Aguinaldo estan quejosos Temen que el gobierno les pondra toda clase de obstaculos para impedir que se celebre el miting convoca lo por el General Aguinaldo para "salir al encuentro de la declaracion hecha por el Senador Robinson a su llegada a Manila. Y temen que no podran celebrar su miting porque dicen que "alguien en el gobierno esta empeñado en ello." Dicen que la PAAF les ha denegado el uso del Rizal Memorial Stadium por no se sabe que motivos. En

(Continua en la última página)

Mira Hermanos

tienen el gusto de anunciar la apertura hoy de su departamento al por menor en el Regina Bldg., calle Banquero No. 19 (Entre los puentes de la Escolta y Roxas).

Surtido completo de articulos de fumador

TABACOS Y CIGARRILLOS DE LAS PRINCIPALES FABRICAS LOCALES
CIGARRILLOS AMERICANOS, INGLESES Y EGIPCIOS
PIPAS DE LAS MEJORES MARCAS

"La Tabaqueria mas completa de Manila"

ELIZALDE DIMITE

Todos los directores de la Compañia de Fomento Nacional, incluyendo a su presidente el Sr. Joaquin M. Elizalde, han decidido presentar dimision de su cargo por cortesia al nuevo presidente de la Mancomunidad. Esta decision fué adoptada en su reunion mensual celebrada esta mañana.

Se cree que este mismo paso tomarán los directores de la Compañia de Cemento en la proxima reunión que han de celebrar. Este paso tomado no obedece más que al deseo de dejar en libertad al presidente de la Mancomunidad para introducir los cambios que quiera hacer en las directivas de las empresas del gobierno.

Los Congresistas admiran la hermosa Baguio

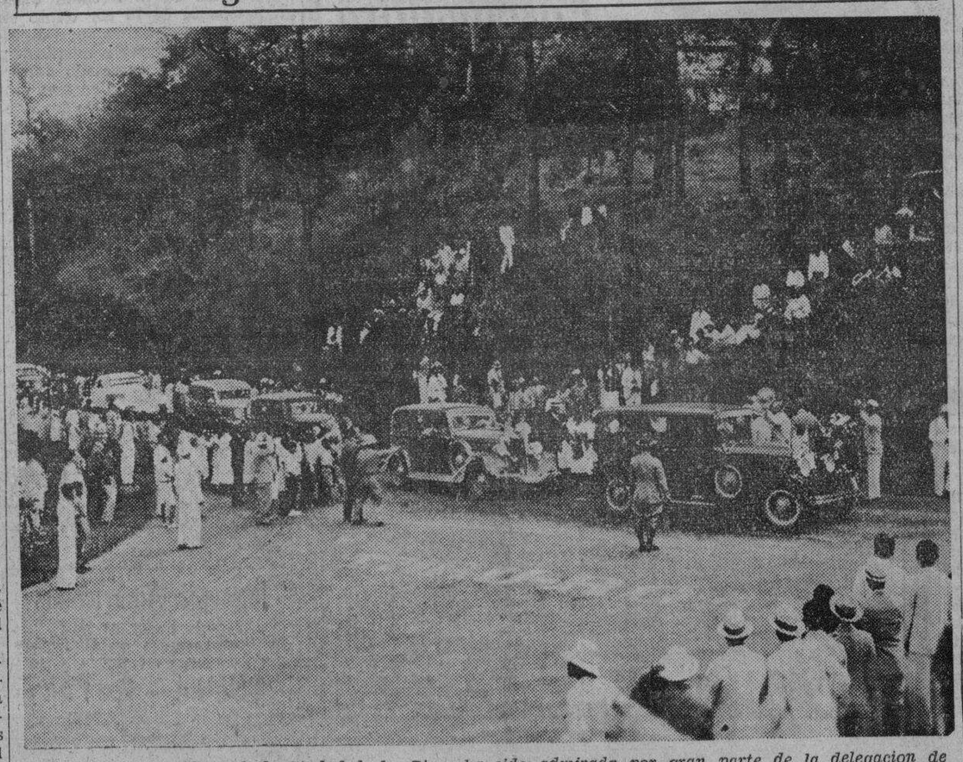

La peregrina belleza de la Ciudad de los Pinos ha sido admirada por gran parte de la delegacion de Congresistas que se halla actualmente en esta capital para asistir a las ceremonias inaugurales de la Mancomunidad. En la fotografia se ven los automoviles de los ilustres visitantes a su paso por uno de los caminos de la ciudad de Baguio.

UN ASESINATO CAUSA TENSION SINO-JAPONESA

Pero Japon desmiente que tomara accion militar. —Un marino, muerto

(De la "Associated Press")

Shanghai, 11 de noviembre.—El exodo de los refugiados, sobrecogidos de panico, de la región de Chapei ha amainado este dia aqui, mientras las autoridades chinas y japonesas continuan investigando el asesinato de un marino japones, Hideo Nakayama.

Un portavoz naval japones, aunque por un lado mira complacido la cooperación de las autoridades chinas en la labor de investigacion del caso, sin embargo, dice que "tenemos miedo de que el incidente afecte gravemente las relaciones sino-japonesas".

Los japoneses estan haciendo toda la presión posible para contar con la cooperación mas completa de la policia de Shanghai, que esta encargada del orden en el area donde ocurrió en el incidente.

Un testigo ocular ha declarado a las autoridades que el asesino iba vestido como un extranjero, pero los japoneses insisten en que las indicaciones son que el agresor fue un chino.

Durante la noche, una avalancha de chinos sobrecogidos de miedo afluyo a la Colonia Internacional desde la región adyacente de Chapei, como resultado de los rumores generales de que de un momento a otro ha de venir una acción militar japonesa, como venganza por la muerte de Nakayama. El matador no ha sido aun cogido.

Los rumores de que los japoneses deseaban tomar una acción militar fueron desmentidos enfaticamente por las autoridades japonesas. Sin embargo, continua la afluencia del denso trafico humano por las puertas de la colonia. Un corresponsal de la Associated Press,

(Continua en la última página)

UN ETNOLOGO, VARIOS EDITORES EN EL 'POLK'

Recibimiento entusiasta al Dr. Wilhelm Schmidt por elementos católicos

Un sabio etnologo, el Rev. Dr. Wilhelm Schmidt, fundador de la escuela de Etnologia de Viena, y otro grupo de editores y periodistas que vienen a asistir a la inauguracion de la Mancomunidad, llegaron esta mañana en el 'President Polk', con muchos pasajeros de transito, entre ellos Willie Costello, actor cinematografico considerado como el nuevo Rodolfo Valentino.

Un recibimiento imponente fue tributado al Rev. Dr. Schmidt, por altos funcionarios eclesiasticos y delegaciones catolicas, encabezados por Mons. William Finneman. Entre los que fueron a recibirle figuraban el ex-Magistrado Norberto

(Continua en la última página)

Llega un sabio etnologo

Un recibimiento cordial fue tributado esta mañana al sabio etnologo, Rev. P. Dr. Wilhelm Schmidt, por una delegacion de catolicos encabezada por Mons. William Finneman. El Rev. P. Schmidt, (el segundo desde la izquierda) aparece en medio de los que le tributaron el recibimiento. A su lado estan Mons. Finneman, el Dr. Waller y el Secretario de Hacienda, Elipidio Quirino.

MAS VICTIMAS DE BANDIDOS

Dos muertos, doscientos pesos robados en Nueva Ecija y Tayabas

(Servicio Informativo)
Exclusivo a "La Vanguardia"

Guimba, Nueva Ecija, 10 de noviembre.—Perfecto Melocotones, de 32 años, del barrio de Naturanok, de este pueblo, fué muerto a tajos anoche, a eso de las 9:30, por ocho hombres armados de bolos y con las caras desfiguradas con rayas de carbon y una gruesa capa de polvo, que asaltaron dos casas del barrio e intimidando a las mujeres con una escopeta de que lograron apoderarse y maltratando a culatazos a una de ellas, destrozaron dos baules y se llevaron aproximadamente doscientos pesos en dinero y alhajas.

Culatazo en cara de mujer

"Apenas comenzabamos a cenar", relata vividamente la hoy viuda de Melocotones, "y cuando mi marido acababa de tomar el primer bocado de morisqueta, ocho hombres armados de bolos, con las caras pintadas de carbon y cubiertas con una gruesa capa de polvo, asaltaron la casa y se abalanzaron sobre mi marido, asestándole numerosos tajos. Yo pugne por defender a mi marido, haciendo frente a los bandidos, pero uno de estos, que habia logrado apoderarse de la escopeta de mi marido, me apunto a mí y a las otras mujeres de la casa, intimándonos a echarnos boca abajo en el suelo, y cuando yo le hice frente, me dio un culatazo en a cara. Después rompieron a bolazos un baul en donde guardabamos nuestro dinero y alhajas y se llevaron todo el contenido".

Melocotones luchó como una fiera acorralada contra sus cuatro asaltantes y a pesar de lo inopinado del ataque, consiguió coger un tizon del "kalan" para defenderse, pero los cuatro bandidos le cercenaron los dedos, haciéndole soltar el tizon, y le trituraron el brazo

(Continua en la página 11)

LA "PARAMOUNT" ACCEDE A LA PETICION DE ESPAÑA

(Servicio Transoceanico)
Exclusivo a "La Vanguardia"

Madrid, 10 de noviembre.—El gobierno español ha alcanzado un triunfo notable en su conflicto con la empresa cinematografica americana "Paramount" a cuenta de la pelicula "The Devil is a Woman," animada por Marlene Dietrich, y que las autoridades españolas alegan que es ofensiva a las susceptibilidades del pueblo español, porque ridiculiza a los guardias civiles de España.

La compañia americana ha informado ahora al gobierno español que la pelicula seria retirada y que el negativo original de la misma seria quemado en presencia del embajador español en Washington.

Como ya se ha dicho, el gobierno de España amenazo con prohibir todas las peliculas "Paramount" en España, si la "The Devil is a Woman" no era retirada de los carteles antes del 11 de noviembre.

Los nuevos abogados prestaran juramento el 18

La escribania de la Corte Suprema en un aviso publicado este dia, anuncia que el juramento de los 245 nuevos abogados tendra lugar en el salon de audiencias de la Corte Suprema, a las 9:00 de la mañana del dia 18 de este mes.

SIN SPEAKER HASTA AHORA

El caucus para hoy se ha aplazado.—Enage, para "floor leader"

El caucus de diputados de la mayoria anunciado para esta mañana en la residencia del Presidente Quezon no se pudo llevar a cabo. Una de las causas es el hecho de que el Presidente Quezon salio esta mañana, segun informes para una conferencia en Malacañang.

El objeto del caucus era para nominar al que finalmente sera elegido Speaker de la Asamblea y tambien para tratar de las reglas de la Asamblea. Hasta esta mañana, sin embargo, el Senador Gil Montilla, seguia como el mas fuerte de los candidatos con probabilidades de ser elegido, en vista del

(Continua en la página 11)

Don Paco Ortigas, en viaje de vuelta a Manila, fallece

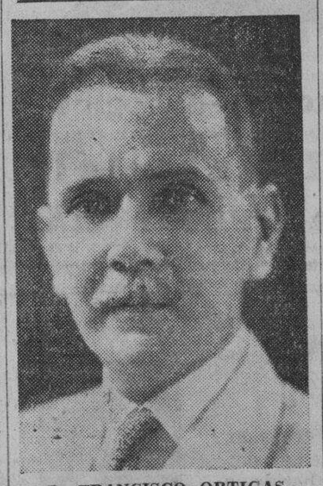

D. FRANCISCO ORTIGAS

Después de estropeársele totalmente la retina de un ojo quedándose medio ciego mientras se hallaba en los Estados Unidos y de sufrir una inesperada hemorragia interna resultante del cancer de que padecia, el conocido abogado y hombre de negocios local Sr. Francisco Ortigas, falleció a bordo del "President Coolidge" el 8 del actual, entre Honolulu y Yokohama, estando ya de regreso a esta

(Continua en la última página)

LOS FILIPINOS DEBEN SEGUIR UN SOLO CURSO

Pedira proteccion para el gobierno de la Mancomunidad

FAVORECE 10 AÑOS

Que no haya agitaciones para no frustrar enmiendas a la ley T-M

Aconsejando prudencia y union a todos los filipinos para seguir una sola norma de accion, el Senador William H. King, campeón de la independencia de Filipinas, en su primera declaración hecha desde su llegada a estas Islas ha manifestado esta mañana que no deben ponerse obstáculos a las enmiendas que se tratan de introducir en las disposiciones económicas de la ley Tydings-McDuffie.

El Senador King declaró en primer lugar que cuando se reanuden las sesiones del Congreso, el tratará de sacar avante su resolución que quedó pendiente en las sesiones pasadas y que trata de autorizar al Presidente para entrar en negociaciones con los paises que bordean en el Pacifico para la debida protección del gobierno de la Mancomunidad durante los 10 años del periodo de transicion.

El campeon de la independencia filipina ha manifestado que ahora es de opinión que el periodo de transición de 10 años antes de la independencia redundará en bien de los mismos filipinos. Antes de ahora dijo que no estaba conforme con este largo periodo de transición, pero ya que los filipinos han aceptado la ley Tydings-McDuffie, él ha decidido conformarse con este periodo. Dijo que al cabo de los 10 años, los filipinos estarán mejor preparados para la indepen-

(Continua en la página 12)

HARRISON ACONSEJA HOY EL PATRIOTISMO

El ex-comandante en jefe habla ante guardias Nacionales

Urgiendo patriotismo y devocion de la Guardia Nacional y de todos los filipinos hacia el gobierno de la Mancomunidad, el mismo patriotismo y la misma devocion con que ofrecio sus servicios a Estados Unidos, el ex-Gobernador General Francis Burton Harrison pronuncio un discurso ante los miembros de la Guardia Nacional reunidos en un banquete esta siesta por el dia del Armisticio. El orador fue presentado por el capitan Martin P. de Veyra que pronunció un brillante

(Continua en la última página)

ROOSEVELT APRUEBA LAS LEYES DE FILIPINAS

La ley que autoriza la reclamación de cierta área de terreno en la bahía de Manila para ser utilizada como el sitio de residencia y oficinas del Alto Comisionado Americano en estas islas así como la ley que declara válidas y subsistentes las pertenencias mineras dentro de las reservas forestales hechas con anterioridad al 8 de febrero, 1935, acaban de ser aprobadas por el Presidente Roosevelt segun proclama dictada este día por el Gobernador Murphy.

Estas dos leyes fueron aprobadas por el Presidente de los Estados Unidos el pasado 8 de noviembre.

La Srta. Platon surge como una concursante temible

Srta. MELBA PLATON

Por falta de espacio, a partir del 15 del actual, los nombres de las candidatas en el Concurso de la Mujer Mas Popular que tengan menos de 2,000 votos, seran descartados temporalmente de la lista. Sin embargo, los votos que se reciban para ellas en los escrutinios diarios, se agregaran al total anterior y apenas lleguen a 2,000 o mas, sus nombres volveran a publicarse.

Teniendo a la Srta. Melba Platon al frente con 1,500 votos, doce candidatas obtuvieron votos adicionales en el escrutinio de hoy. Aunque los votos para la Srta. Platon llegaron muy lentamente, se oye que cuenta con un fuerte apoyo, principalmente de suscritores de Batangas,

(Continua en la página 10)

M.E.C.D. 2016

Por el FOMENTO de la Industria y Comercio FILIPINOS

BUEN RESULTADO DE COSECHAS DIVERSIFICADAS

Cavite es una de las que rinden gran variedad de productos

La gran diversificación de productos en Cavite está dando buenos resultados, segun informes. Además de los productores principales, hay abundancias de frutas y legumbres.

Dos clases de arroz se cultivan en esta provincia: el arroz en los montes y el arroz en los llanos. Los pueblos en los montes solo producen arroz una vez al año. La plantación se hace durante la temporada de lluvias, generalmente desde junio para terminar en septiembre. La cosecha se hace hacia mediados de noviembre.

Después de la cosecha, los agricultores de los pueblos de los montes siembran, generalmente legumbres o caña de azúcar para consumo doméstico o para el mercado.

En los pueblos de los llanos, donde hay sistemas de regadío, dos cosechas se obtienen generalmente cada año, como en los pueblos de Naic, Tanza, General Trías, Noveleta y Rosario. Se calcula que de la población de 180,881, un 60 por ciento son agricultores, mientras el resto son pescadores, empleados en las fábricas y oficinas y en las líneas de transportación.

Los plátanos se producen generalmente en cada municipio, aunque Silang y otros pueblos de los montes tienen una abundancia de esta cosecha por el clima frío. Los plátanos de Cavite se llevan al mercado de Manila en camiones y trenes.

Los más importantes vegetales que se producen son tomates, ube, mongo, habichuelas, rábanos y berengenas. También se cultiva la piña, de la variedad de Hawaii, y obtiene buen precio en los mercados de Manila y también en los de la provincia. Hubo un tiempo en que el café era un buen producto de esta provincia, pero fué abandonado después cuando muchas siembras se malograron. El año pasado, el ingreso calculado de la provincia por su cosecha de café llegó a P51,010.

Los productos del pais en la primera quincena de octubre

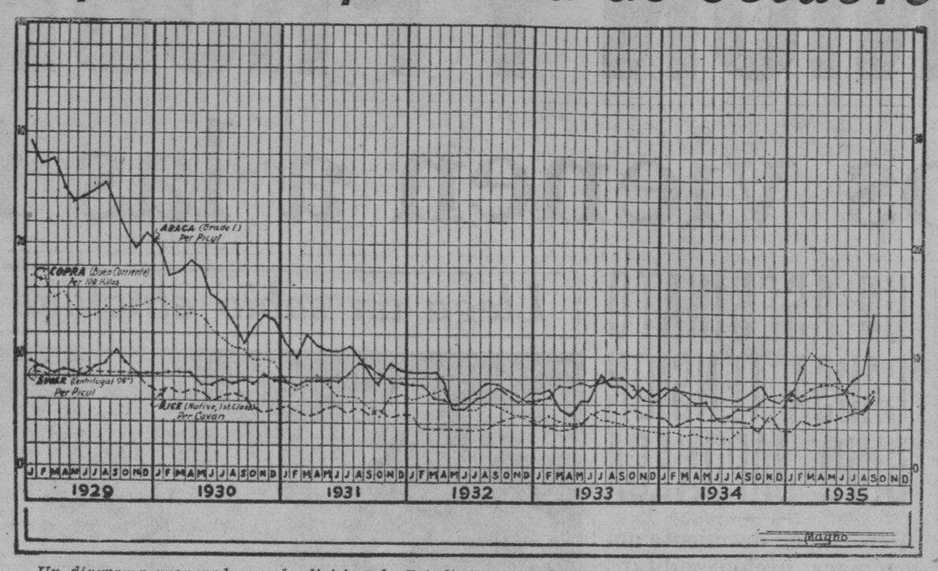

Un diagrama preparado por la division de Estadisticas del departamento de Agricultura y Comercio y que indica el promedio mensual de los precios al por mayor de los principales productos. Abarca todos los meses de los años de 1929 hasta el 1935.

Una aguda reaccion de ultima hora en los precios del azucar; inmovilidad casi absoluta para el maguey; amenaza de un bajon en los precios del copra y una subida general de precios en el arroz debido a la enorme presion de la demanda local, fueron las caracteristicas de la situacion comercial en las Islas durante la primera quincena del mes pasado.

El azucar que en los primeros dias de agosto dio señales de una inaccion extraordinaria debida al escaso interes que demostraban los compradores, cobro vigor cuando al reflejarse favorablemente en el mercado local las mejoras que surgieron en los mercados del extranjero, los precios subieron de P7.50 a P7.75 sin transicion alguna el 25 de agosto un dia que se caracterizo por haber registrado el nivel mas bajo y el mas alto en las cotizaciones azucareras del mes. Esta subida de 40 a 55 centavos, sin embargo, no fue firme y con el decrecimiento del interes de los exportadores, los precios fueron en descenso hasta llegar a un limite de P7.25 a fines de agosto.

El mercado de Nueva York se mantuvo debil durante la primera quincena de agosto con precios que fluctuaban entre 3.18 y 3.20 para el azucar de Cuba y 3.16 y 3.17 para el de Filipinas. Los embarques de Filipinas correspondientes a los meses de agosto y septiembre se cotizaron en 3.20. El mercado cobro brios en la tercera semana cuando se anuncio que la cuota azucarera para Cuba ya se habia cubierto en su totalidad y los precios avanzaron a 3.50 centavos. El mercado volvio a debilitarse, sin embargo, cerrandose en 3.45 para el azucar de Cuba fuera de las bodegas.

En general, sin embargo, como se vera por la tabla de estadisticas que reproducimos en esta pagina, el azucar sostuvo un ligero avance la segunda quincena del segundo mes de este año, avance que aunque irregular no volvio a alcanzar los niveles bajos de 1934 especialmente desde el mes de agosto hasta la segunda quincena de octubre.

El Abaca decae

Durante las dos primeras semanes de agosto, el abaca se mostro completamente decaido con los precios descendiendo de acuerdo con el curso de los acontecimientos en el extranjero. La segunda quincena de dicho mes fue testigo, sin embargo, de una heroica lucha por parte de los vendedores con la subsiguiente reaccion apenas los compradores extranjeros invadian el mercado. La ultima semana se caracterizo por una aguda reaccion favorable en los precios precipitada por una gruesa demanda, pero hubo poco volumen de ventas por la escaces de vendedores.

En los mercados de Londres hubo bajones nominales por la ausencia de compradores en la primera quincena pero en las siguientes dos semanas sobrevino una reaccion en los precios. El mercado Japones siguio el ejemplo del ingles para el de Nueva York que se mantuvo muy quieto se cerro en medio de una reaccion extraordinaria.

Como se vera en la tabla de estadisticas, los precios del abaca durante la primera quincena del mes de octubre alcanzaron un nivel alto equivalente al de la segunda quincena del mes de agosto de 1930.

La Copra Irregular

La copra en los comienzos demostro signos de debilidad apenas se liquidaban hacia fines del mes de julio los contratos pendientes. Al par que aumentaban las ofertas en anticipacion a una provision mucho mas abundante durante los tres meses siguientes, el mercado comenzo a debilitarse los precios alcanzaron el sexto mas bajo nivel del año, P6. Esta debilidad, sin embargo, no duro mucho y al cabo de una semana registraron un aumento de P0.25 cuando el dia 20 el comite de conferencia del Congreso aprobo el impuesto de compensacion para el aceite de coco. Cuatro dias mas tarde el Congreso aprobaba la medida la cual fue a su vez firmada por el Presidente diez dias despues para entrar en efectividad 30 dias despues de su sancion. Cuando el Congreso levanto sus sesiones sin haber actuado sobre el proyecto de ley Kleberg que imponia un impuesto de 10 centavos adicionales sobre la margarina en cuya fabricacion no entrasen productos de manufactura domestica aquellos que no contaban con material abundante, invadieron el mercado y elevaron el precio del aceite de coco a 4-1/8 centimos. Los grandes fabricantes de jabones, sin embargo, se abstuvieron de tomar parte en este movimiento y ellos fueron el factor decisivo en el mercado.

El mercado local del aceite de coco experimento agudas fluctuaciones en sus precios. De P0.14 el aceite de coco bajo a P0.13½ siguiendo el descenso en los mercados extranjeros. El alza inesperada en el copra la semana pasada dio por resultado un avance agudo en los precios del aceite hasta un nivel de P0.16. Este precio se mantuvo hasta finalizar el mes.

Hacia fines de la primera quincena del mes de marzo de 1935, los precios de la copra, como se podra ver en la tabla de estadisticas, se igualaron a los precios correspondientes al final de la primera quincena del mes de septiembre del año de 1930.

El Arroz reacciona

Una gran demanda local hizo que el mercado de este cereal entrase en una efervescente actividad durante la primera semana avanzando los precios a 35 centavos. En la segunda semana hubo un bajon y los precios tocaron un nivel de 20 centavos. La tercera semana fue firme y el volumen de ventas considerable. Por otro lado durante la cuarta semana el mercado mostro una actividad sin precedentes casi y los precios comenzaron a subir rapidamente, lograndose recuperar de esta manera las perdidas de la segunda semana.

El mercado de Saigon se mantuvo inactivo durante la primera quincena pero se cerro firmemente con una cotizacion de P6.88 el saco de 57 kilos descargado en puertos filipinos y con los impuestos pagados. La segunda semana, sin embargo fue testigo de un descanso de precios y un paro de actividades.

Las hojas de Tabaco

Hubo un volumen moderado de actividades durante el mes con precios estacionarios. Una gran parte de las ventas fueron para consumo local. Las exportaciones se limitaron a Isabela y Cagayan.

INFORMES DE LA CRISIS EN LAS PROVINCIAS

La carestia de arroz es mas grave en las Islas Visayas

Las provincias que mas sufren de esta carestia del cereal son las Islas Visayas, que por ser esencialmente azucareras no tienen esperanzas de remediar la situacion con nuevas cosechas. Por otra parte, las que se dedican al cultivo del palay, excepto algunas, tambien se hallan en criticas condiciones en vista de que los ultimos tifones y las inundaciones han arrasado gran parte de la siembra hasta tal punto que, segun calculo de los agentes de comercio destinados en dichas provincias, la produccion del arroz se reducira indudablemente, este año, en un 15 a 20 por ciento.

De Tayabas informan que el tifon y otras calamidades como la langosta por ejemplo, ha reducido grandemente los principales productos de la provincia.

De Leyte las noticias que se reciben dan cuenta que la infestacion de las langostas sigue constituyendo un grave problema y los destrozos causados en las siembras de palay y arroz son ya considerables, sin que hasta la fecha se haya adelantado mucho en el exterminio de la dañina plaga alada. No obstante la cosecha del coco promete ser de las mejores este año y teniendo en cuenta el alza considerable de los precios de la copra, la provincia podra recuperar en este producto, de los daños causados en el palay y maiz.

De Capiz se informa que las industrias caseras no han obtenido bastante empuje durante estas ultimas semanas debido a que en la provincia esta en pleno apogeo la temporada de siega del palay y todos los brazos se hallan ahora ocupados en estos trabajos.

Pedro Lagniton, agente comercial destacado en Iloilo, Iloilo, informa que los negocios en dicha provincia se hallan en estado de postracion sin que se haya notado durante estas ultimas semanas mas movimiento en el mismo.

Debido a la larga sequia reciente que ha afectado grandemente al palay aun en estado de desarrollo se calcula que la produccion arrocera este año sera menor que el año pasado.

De Negros Occidental informan que las condiciones del comercio en dicha provincia se hallan bastante mejoradas no obstante haberse registrado tambien alzas en los precios del arroz, maiz y copra. Por otra parte, los precios del abaca, cafe y azucar han bajado ligeramente. Las mismas condiciones reinan en Negros Oriental, segun los informes.

El comercio no ha reaccionado aun en Pangasinan

La copra tuvo mercado firme y el palay mostro actividad extremada, sin embargo

El comercio en general no ha reaccionado aun del todo en Pangasinan, según informe sometido a la oficina de Comercio por el agente Antonio R. Quintos, correspondiente al mes de octubre pasado.

"Los artículos", informa el agente, "han estado estancados, con excepción del arroz que estuvo febril durante el mes, con subidas esporadicas de precios y un mercado algo nervioso, debido al agotamiento de la existencia y la recogida inoportuna de la cosecha temprana.

Estado agrícola

"Atacado por parasitos del arroz en algunos sitios, agravado por el pobre desague y el agotamiento de la fertilidad del suelo, la cosecha de arroz que esta en pie se calcula que sera de 15 a 20 por ciento menor que el año pasado. Debido a la ausencia de excedente de la cosecha del año pasado, la presente cosecha quizas ofrezca una situación problematica el año proximo, especialmente si se toma en cuenta que las varias bodegas de arroz en Pangasinan en diciembre pasado, tuvieron un exceso de 10 por ciento de la cosecha de 1933-1934. Sin embargo, los productores de arroz en esta parte del pais estan muy optimistas sobre el mercado del arroz en 1936 y se predice que la lucha ordinaria para acaparar existencias entre los traficantes en arroz puede comenzar hacia febrero del año que viene. Cosechas secundarias como maiz, mongo, camotes, mani y tabaco se estan plantando tan pronto como el arroz se coseche.

Precios y mercados al por menor

"Todos los productos mantuvieron una tendencia hacia arriba excepto la copra cuyo avance fue obstruido por el mercado debil de Manila, debido a informes de la debilidad en el mercado de aceite y a la presión de ventas que se desarrollo en la localidad.

"La copra mantuvo un mercado firme durante las primeras dos semanas, durante la cual la resecada se abrio a P4,30 y se mantuvo en alza continuamente hasta mediados del mes en que se cotizo a P5.20, luego bajo continuamente hasta que a fines del mes, se cotizaba en P4.-50; mientras que el corriente se abrio a P3.80 en el comienzo del mes y subio hasta llegar a P4.80, bajando desde entonces hasta fin de mes, en que se cotizo a P4.00 por pico.

Compradores de Nueva Ecija

"El mercado del palay ha estado activo debido a la presencia de compradores de Nueva Ecija y Tarlac, que compitieron con los traficantes locales en arroz. Las cotizaciones subieron continuamente de P2.70 a P3.80 el cavan de 50 kilos, y después bajo a una cotización nominal de P3.50 por cavan de 50 kilos, cuando toda la existencia disponible de la nueva cosecha se agoto y la cantidad disponible se hizo ilimitada, esperando que las variedades de inapostol entraran en el mercado después".

La sal tuvo mercado firme, segun el informe, oscilando las cotizaciones entre P2.50 y P2.80 por cavan de 50 kilos. El maguey también mantuvo una tendencia al alza, abriéndose las cotizaciones en P3.60 y cerrándose en P4.10 por pico.

Mas actividad en industrias

De las industrias el agente informa que con el mercado revivido de la copra, se mostro gran interes en secar copra durante el mes, cuando la gente se alento por la tendencia de los precios hacia el alza y renovaron sus actividades. Con el advenimiento de la temporada de cosecha del arroz, las industrias caseras fueron relegadas a un lado temporalmente y la gente afluyo a la cosecha aun no bien madura de arroz y demando de los propietarios la recogida de la cosecha a base de partición, para que tuvieran algo que comer. Esto fue particularmente cierto en los pueblos centrales donde las recientes inundaciones tuvieron mas efectos desastrosos.

El trafico de pasajeros crece

Con la llegada de la temporada de cosecha, los obreros ilocanos comienzan a llegar a aquella provincia. Con mas trabajo en los campos, el problema del desempleo se esta aliviando.

En cuanto a la transportación agente dice que la migración gente venida de ambos Ilocos acrecentado el trafico de pasajeros en Pangasinan. Mas autobuses y vienen y los viajes en todas lineas han sido aumentados por dueños del servicio de transportación de Pangasinan, la "Pangasinan Transportation Company".

PERTENENCI QUE SE HALL BAJO UN EXAM

La Consolidated Mines las perspectivas del gr Capacuan

El grupo de pertenencias cuan en Paracale, de la prop de la Equitable Exploration pany está hoy bajo contrato Consolidated Mines Inc.

La Consolidated Mines han examen cuidadoso de la prop por un período de tres meses los resultados son satisfactorio sarrollará y operará las pertenencias a base de participación ganancias.

George Scarfe, anteriormente la Benguet Consolidated Company y hoy geólogo con encargado de todas las operac de la Consolidated Mines Inc un breve examen del grupo de pacuan el año pasado y opina la propiedad tiene buenas pers tivas.

Hasta recientemente, este era desarrollado por otra com que renunció a su contrato de invertir una suma consider en exploraciones e investigac sin obtener resultados suficie mente alentadores para ella, justifiquen una inversión ulteri capital.

Notable reducción en impuestos recaudados en el pueblo de Pasa

Una reducción de P26,124.80 en las recaudaciones correspondientes al mes de septiembre último, se ha registrado en el municipio de Pasay. El total de recaudaciones durante el mes de septiembre de este año ascendio a P203,824.31 en comparación con P229,949.11 en el mismo periodo del año pasado.

Las recaudaciones de impuestos de bienes raices demuestran una merma de P2,664.78. La recaudación de este año fue P66,650.36, mientras que en el mismo periodo año pasado la recaudación ascendio a P69,315.14.

También se registró una merma en la recaudación en el mercado del municipio. La recaudación el mes de septiembre del año pasado fue P50,584.24, en comparación con solo P49,424.66 en el mismo de este año, o sea una merma de P1,159.58.

"Ang Tibay" ha cumplido sus veinticinco años

Con motivo del aniversario de plata del conocido establecimiento "Ang Tibay", fundado en 1910, se ha puesto en vigor desde el sábado pasado, tanto en el establecimiento principal de la calle Ylaya como en la Sucursal de la Avenida Rizal, un descuento de 10 por ciento en beneficio de los parroquianos de estos progresivos establecimientos y para celebrar el expresado aniversario. También figuran en esta venta especial de aniversario los nuevos modelos de calzados de estilos sumamente atractivos, y chinelas que se venderán a menos del precio de costo segun se nos informa.

Según la gerencia del citado establecimiento, el mismo Presidente Quezon acaba de encargar siete pares de calzados para su propio uso y como él, otros muchos prohombres prominentes en la política, en el comercio y en la industria de estas islas.

Industrializar el pais es una tarea importante del gobierno

El gobierno afronta la labor de industrializar el pais y facilitar la producción de artículos con materiales que abundan en estas Islas, dice Valeriano K. Luz, gerente del Centro de Contratación y Cambios; en una declaración reciente.

"El mismo Presidente Quezon ha recalcado la necesidad del desenvolvimiento económico del país como su política principal bajo el gobierno de la Mancomunidad", dice el Sr. Luz.

El Sr. Luz acota parte del discurso del Presidente Quezon en donde dice que se debe fomentar sin perdida de tiempo el desarrollo económico del país de acuerdo con un plan cientifico formulado con la ayuda de los mejores tecnicos, con el fin de levantar una estructura económica estable y solida para la nación.

El Sr. Luz también dice que en el mismo discurso del Presidente Quezon este dijo que se debe fomentar el establecimiento de industrias basicas, como la de tejidos, la de conserva de alimentos, y otras industrias que no solo den trabajo a los obreros sino que también aproximen al pais a un estado de suficiencia económica.

TIK-MIN Santos Ocampo

(Cuando aún no probo el TIK-MIN)

Poderoso coadyuvante en el régimen alimenticio de los INFANTES durante el período de su crecimiento.

Elemento muy valioso en la educación física

(Cuando ya se mantenia con TIK-MIN)

de los NIÑOS de escuela durante el período de su formación.

Formula: Fresh Yolk of Egg 14.00; Tiki-Tiki Extract S. D 40.00; Irradiated Cod Liver Oil 52.50; Menstruum Aromatic q. s. ad. 150 Cc.

Laboratorio Santos Ocampo — Universal Drug Store

CHOCOLATES La Industrial S

Endulzan y Alargan la Vida!

Dormitorios—Colegios—

Exigid siempre los sabrosos y renombrados CHOCOLATES de

"La Industrial"

PORTA, PUEO Y CIA.

Telefonos No. 2-10-69 y 5-77-40

UN CUTIS TERSO, SIN MANCHAS

Si sufre Vd. de alguna erupción, o de granos, herpes, eczema, sarpullido, o tiene alguna herida o llaga antiguas dificiles de curar, pruebe TAGUROL. No solo vencerá la enfermedad sino que, usado debidamente, le dejará el cutis limpio y terso sin cicatriz ni señal alguna.

Pídalo en su Botica

NUEVO PRECIO REDUCIDO

Latas de ½ oz. P0.30—Tubos P0.50

PREPARADO EN FILIPINAS, PARA FILIPINAS

WATSONAL TAGUROL

Bals. Peru Phenol. Pine tar. Menthol aa 1.5; Resorcin, Camphor aa 5; Zinc oxide 5; Sulphur preci. 10; Acid salicyl 2.5; Excip. to 100; Tagulaway 15.0 grms.

"Son Artisticos!"

ESTO es lo que dicen muchas de las Damas que han visto y comprado los MUEBLES que fabricamos. Vea nuestra exhibicion en nuestro NUEVO LOCAL. Tenemos de todas clases, para todos los recursos

PRECIOS MUY RAZONABLES

KANAOKA

FABRICANTE DE TODA CLASE DE MUEBLES Y CONTRATISTA DE OBRAS

825-827 CARRIEDO Frente al Bahanaw Restaurant, Sta. Cruz, Manila—Tel. 2-79-06

CAMAS QUIROGA

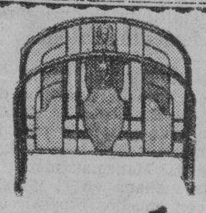

FUNDIDAS SON LAS MEJORES

Porque SON PRODUCTOS DE 30 AÑOS DE EXPERIENCIA

Fábrica: 220 TANDUAY, MANILA

Para Una Esbeltez Fascinadora

NO HAY OTRO MEJOR COMO LOS FAMOSOS CORSES Y FAJAS

"MADAME-X"

EL "MADAME X" le hará aparecer algunas pulgadas mas delgada en seguida. Convierte inmediatamente su figura en una silueta ondulante — suavemente encorvada, pero esbelta; achata las caderas y los muslos.

PROBAD LAS FAJAS "MADAME—X" para una esbeltez atractiva... Vereis como las haran aparecer tan esbeltas como descariais

The Manila Remnant Co., Inc.

Oficina Central: 451-453 Juan Luna, Manila.—Teléfono 4-99-94

Juguetes Americanos

Mande Reservar Hoy

Lo entregaremos en Diciembre

Pague en Enero

Phil. Ed. -- 2.o Piso

Lea LOS ANUNCIOS

Para Los Viejos Como Para Los Jovenes

EMULSION BOIE

es el mejor Reconstituyente porque sus ingredientes han sido seleccionados y dosificados exclusivamente para las exigencias del clima filipino.

Preparada en Filipinas, para Filipinas.

De venta en todas las Boticas a P1.00 el frasco

Cod Liver Oil 500 cc.; Calc. Hypophos, 10 Grms.; Pot & Sod. Hypophos, aa 5 Grms. Syrup & Flavoring q. q. 1 lit.

INAUGURACION

Del

COMMONWEALTH

PRECIOS ESPECIALES

En el

PALACE BAZAR

"Arias" Bldg.-Carriedo, Manila.

METRONINA ARAMBULO

METRONINA ARAMBULO

Registrada y Premiada

Es un tonico restaurador de la MATRIZ y del OVARIO.

Su uso regula la MENSTRUACION y quita los dolores del bajo vientre de que suelen padecer muchas jovenes. Tambien se usa para despues del parto.

DOSIS: Vease prospecto.

SE SUPLICA A LOS MEDICOS PRESCRIBAN ESPECIFICOS ARAMBULO

BOTICA INSULAR Y LABORATORIO INSULAR

1 Quezada—Box 970—Tel. 4-82-08

Manila, I. F.

PRODUCTO FILIPINO

M.E.C.D. 2016

Murphy reitera su fe en el exito del pais

Pero lamenta no haya sufragio femenino

Lo que será su política como Alto Comisionado Americano en Filipinas, fué anunciada por el Gobernador General Frank Murphy en el banquete popular de despedida tributado a él en la noche del sábado en el auditorium del Carnaval.

En términos generales declaró que su norma como Alto Comisionado será ayudar al país a prepararse para la completa independencia y procurar para que en todo lo posible el pueblo filipino pueda tener una completa práctica en la democracia.

El festejado revisando la historia política de Estados Unidos dijo que la promulgación de la Ley Tydings-McDuffie, era el último de la serie de actos de América para la libertad de un país. Sacó la conclusión de que las concesiones políticas a los filipinos están de acuerdo con la tradición del amor de América a la libertad.

Sin sufragio femenino la democracia es incompleta

Con la implantación de la democracia, aquí, el Gobernador Murphy cree que es un derecho inherente y un deber el procurar que la democracia sea completa y al pueblo se le enseñe a practicarla. En este respecto, lamentó lo que se ha hecho durante su administración aquí, la privación a las mujeres del derecho del sufragio. La verdadera democracia no será completa mientras a las mujeres se les niega el derecho del sufragio y no se implanta el juicio por jurado. Sin embargo, expresó su confianza en la capacidad de los filipinos para poner en práctica los ideales de la democracia.

El orador comenzó su discurso diciendo que aquello era el momento más feliz y emocionante de su vida, porque en vísperas de la inauguración del gobierno de la Mancomunidad, los filipinos y sus caudillos le dedicaban su último tributo. Rindió cálido elogio al Presidente electo Quezon y al Vice-Presidente electo Osmeña.

Asegura el éxito del gobierno bajo los filipinos

El gobierno filipino, declaró el Gobernador Murphy, bajo los caudillos filipinos es un gobierno de gran integridad. La capacidad demostrada de los caudillos filipinos y la impresión que él se ha formado del filipino ordinario y de las cualidades del pueblo filipino como raza, le hace orgulloso poder proclamar y asegurar el éxito de los filipinos para gobernarse a sí mismos. Todo esto, según él, es una gran garantía para el futuro de Filipinas.

Osmeña y Trinidad alaban a Murphy

El Gobernador fué presentado por el Sr. Wenceslao Trinidad. Este relató cómo el Gobernador Murphy llegó al país en medio de una situación no tan halagadora, pues entonces los ingresos disminuían, y aumentaba el desempleo. Todas estas dificultades gracias al Gobernador Murphy se han allanado. El Sr. Trinidad declaró que afortunadamente el Gobernador Murphy continuará en Filipinas como Alto Comisionado y como tal seguirá ayudando a los filipinos especialmente para preservar el legado de América en el país, para la felicidad y prosperidad del pueblo filipino.

El Presidente Quezon por el mal que le aqueja no pudo asistir al banquete.

El Vice-Presidente Osmeña, en su discurso hizo una revisión de la lucha de los filipinos por la independencia y rindió tributo a las empresas y carácter del Gobernador Murphy, especialmente su habilidad por poner el gobierno en una buena situación financiera, su programa social y sanitario para el bienestar de las masas, todo lo cual le ha hecho acreedor al respeto y admiración jamás tributados a ningún Gobernador General Americano.

Mesa presidencial en el banquete popular ofrecido al Gobernador General Frank Murphy en la noche del sabado en el Auditorium del Carnaval. De izquierda a derecha estan el Secretario Teofilo Sison, el Gobernador Murphy, el Sr. Wenceslao Trinidad, el Vice-Presidente Sergio Osmeña y el Vice-Gobernador J. Ralston Hayden. Notese el gran retrato del Gobernador Murphy en el fondo, con la siguiente inscripcion: "Mang Kiko" Murphy.

QUERELLADO

Antonio Valdes y Pacia, el que disparo en la noche del jueves, cerca al antiguo cementerio de Paco contra el chofer de taxi Andres Montero, hiriendo a este en el brazo, ya ha sido procesado este día por la fiscalía en dos querellas, ademas de otra por lesiones que esta por presentarse.

Las dos querellas presentadas contra Antonio Valdes son una por posesión ilegal de armas de fuego y otra por posesion ilegal de un puñal.

La querella por presentarse es por el delito de disparo ilegal de armas de fuego con lesiones.

Lave de venenos los riñones y ponga fin a las levantadas de noche

Cuando por unos cuantos centavos puede conseguir un estimulante y diurético sumamente eficaz e inofensivo que le lave los riñones de los venenos y los acidos que los estan minando, ¿por que continuar interrumpiendo su sueño con las levantadas de noche? Pida simplemente en su farmacia un frasco de 70 centavos de capsulas MEDALLA DE ORO de Aceite de Haarlem—pero convenzase de que son MEDALLA DE ORO—el verdadero Aceite de Haarlem de Holanda. Otros síntomas de debilidad de los riñones y de la vejiga son el dolor de cintura—los ojos abotagados—los calambres en las piernas—las manos sudorosas—la orina escasa o ardorosa.

Todos los ingredientes de la siguiente formula son prescritos específicamente por los medicos para las anteriores dolencias: aceite de linaza 0.035 gm; aceite de trementina 0.168 gm; azufre sublimado 0.26 gm; cinetian ex. 0.01 gm.; pepp. oil 0.105 gm.

(2)

Una decision de Recto que, por su forma, es historica

Esta decision de la Corte Suprema, que acaba de promulgarse, puede llamarse, por su forma, historica. Desde la constitucion del mas alto Tribunal de las Islas, esta es la primera vez que se escribe una decision al estilo de las sentencias del Tribunal Supremo de España, con los consabidos "resultandos" y "considerandos". Se dice que en este estilo de sentencias se evitan los "obiter dicta" y la doctrina de jurisprudencia se presenta con mayor claridad. Ha sido ponente de esta decision el Magistrado Claro M. Recto.

ESTADOS UNIDOS DE AMERICA
ISLAS FILIPINAS

Tribunal Supremo de las Islas Filipinas

Primera División

R. G. No. 43154

El Pueblo de las Islas Filipinas
Querellante-apelante
contra
Co Hiok, alias Felix Benitez,
Acusado-apelado.

Sometido: Presentes—Avanceña, Pres., Abad Santos, Hull, Vickers, y Recto, MM. Promulgada: Noviembre 7, 1935.

DECISION

Recto, M.:

Resultando que Co Hiok, alias Felix Benitez, fué procesado en el juzgado de paz de Pagsanjan, Laguna, por el delito de "lesiones menos graves por imprudencia temeraria";

Resultando que tanto la querella original de fecha 10 de Abril de 1934, como la enmendada fechada un dia después, contienen la alegación de que las lesiones sufridas por el ofendido, el niño Higino Agawin, tardarían veinticinco dias en curarse;

Resultando que, vista la causa ante el juzgado de paz de Pagsanjan, éste halló que las lesiones del ofendido se curaron después de cuarenta y un días, pero que no obstante este pronunciamiento, dictó sentencia imponiendo al procesado una pena que es la correspondiente al delito de lesiones menos graves por imprudencia temeraria, pues le condenó a dos meses y un dia de arresto mayor, a indemnizar al ofendido en la suma de P80.00, con prisión subsidiaria en caso de insolvencia, y en las costas;

Resultando que de esta sentencia apeló el procesado ante el Juzgado de Primera Instancia de Laguna, y obrando ya los autos en este último tribunal, el fiscal de aquella provincia presentó nueva querella acusando al procesado del delito de lesiones graves por imprudencia temeraria, a base de la alegación de que las lesiones del ofendido tardaron cuarenta y un días en curarse;

Resultando que con fecha 14 de Enero de 1935 el acusado presentó al Juzgado de Primera Instancia de Laguna una moción pidiendo el sobreseimiento de la causa alegando como fundamento que el juzgado de paz de Pagsanjan carecía de jurisdicción para conocer de este asunto y que, por ende, carecía de ella igualmente, en grado de apelación, el Juzgado de Primera Instancia de Laguna;

Resultando que, por auto de fecha 24 de Enero de 1935, el Juzgado de Primera Instancia de Laguna resolvió haber lugar a dicha moción de sobreseimiento declarándose sin jurisdicción para conocer de la causa y sobreseyéndola sin perjuicio de instarse por el ministerio fiscal la acción correspondiente;

Resultando que contra el auto a que se alude en el párrafo precedente recurrió en apelación ante esta Superioridad la representación del gobierno conceptuando aquel como erróneo y alegando infracción de ley en lo actuado por el Juzgado de Primera Instancia;

Considerando que la competencia de un tribunal en causas criminales se determina por las alegaciones que se consignan en la querella y no por el resultado de las pruebas del juicio (Estados Unidos contra Mallari, 24 J. F., 378), y, por lo tanto, el juzgado de paz de Pagsanjan la tenía para conocer originariamente de esta causa en virtud de las alegaciones así de la querella original como de la enmendada presentada en dicho juzgado, no afectando a dicha competencia el hecho de que en uno de los resultandos de la sentencia del referido juzgado se ha hecho constar que las lesiones del ofendido tardaron en curarse cuarenta y un días;

Considerando que la pena de dos meses y un día de arresto mayor impuesta al acusado por el juzgado de paz de Pagsanjan se halla dentro de los límites de su competencia (art. 2, Ley No. 2131; sec. 108, Orden General No. 58);

Considerando que en causas criminales apeladas de un juzgado de paz a un Juzgado de Primera Instancia no hace falta, al objeto de trasladar la jurisdicción a este último tribunal, que se presente en este nueva querella, pues la causa se sigue por sus tramites en virtud de la querella presentada en el juzgado de paz (Crisostomo contra Director de Prisiones, 41 J. F., 392), siendo, por lo tanto, superflua la nueva querella presentada en este caso por el ministerio fiscal en el Juzgado de Primera Instancia de Laguna;

Considerando que el Juzgado de Primera Instancia de Laguna cometió error al tener en cuenta, a los efectos de su competencia para conocer y fallar esta causa, la nueva querella presentada ante él por el ministerio fiscal, tanto más cuanto que en ésta se hacen alegaciones que alteran la naturaleza del delito que habia sido materia del proceso en el juzgado de paz de Pagsanjan, lo que constituye infracción de ley (Andrés contra Wolfe, 5 J. F., 61);

Considerando que fué error del Juzgado de Primera Instancia de Laguna el declararse sin competencia para conocer de la causa en virtud de la apelación interpuesta por el procesado contra la sentencia a él impuesta por el juzgado de paz de Pagsanjan;

Considerando que el Juzgado de Primera Instancia de Laguna debió proceder a la vista de esta causa en grado de apelación con vista de la querella presentada en el juzgado de paz de Pagsanjan;

Fallamos que debemos declarar y declaramos revocado el auto apelado con instrucciones de que el Juzgado de Primera Instancia de Laguna conozca y falle la presente causa en el ejercicio de su jurisdicción apelada con vista de la querella presentada en el juzgado de paz de Pagsanjan. Sin costas en esta instancia.

CLARO M. RECTO

Conformes:
RAMON AVANCEÑA
JOSE A. SANTOS
JOHN A. HULL
J. C. VICKERS

"Hoy los Estilos del Mañana"

CAMISAS DE NOCHE
hechas por MANHATTAN
Estilos más recientes.

TODA CLASE DE ACCESORIOS PARA TRAJES DE NOCHE PARA CABALLEROS.

Calcetines
Gemelos
Botonaduras
Cuellos
Corbatas
Sombreros de Seda

Artículos Nuevos y de Calidad

DEPTO. DE CABALLEROS.

Hamilton-Brown
109-11 ESCOLTA

ARTIAGA OTRA VEZ EXONERADO POR EL ALCALDE

También Zalvidea es absuelto de las acusaciones del concejal Torres

El ingeniero de la ciudad, Santiago Artiaga, y el inspector de calderas, Mariano Zalvidea, han sido exonerados por el Alcalde Juan Posadas, en relación con una acusación del concejal Antonio C. Torres, sobre supuestas anomalías referentes a la reparación de las calderas del matadero.

Los cargos formulados consistían en que no se hizo la debida inspeccion de las calderas; que los encargados de la inspección eran meros mecanicos expertos; que a un mero bombero se permitió encargarse del trabajo por 8 años, y que era mejor comprar calderas nuevas que reparar las antiguas.

En la investigación que el Alcalde mandó practicar se ha probado, según el Alcalde, lo siguiente: que las calderas en cuestión habian sido inspeccionadas periodicamente desde el 23 de Octubre de 1929 y las ultimas inspecciones fueron en 23 de Mayo y en 30 de Julio de 1935.

También se ha comprobado, según el Alcalde, que, aún cuando una caldera es regularmente inspeccionada, no por eso, quedara libre de averia o desperfectos. Cita el caso de una caldera del "Banahaw" y otra de la Manila Steam Laundry; que el inspector de calderas actual es una persona cualificada.

En este respecto, la mayoría de la Junta Municipal ha decidido aprobar el Martes una consignación de ₱6,500 para la reparación de las antiguas calderas, en vista de que en el mercado local no hay de momento calderas nuevas que se pueden adquirir, del tamaño de las del matadero. Una de las calderas estaba esta mañana goteando y el tesorero se apresuró a acudir a la Junta Municipal.

La pronta reparacion es urgente en vista de que en la semana de la Mancomunidad habrá mucha gente en Manila, y si las calderas dejan de fucionar de 300 á 400 cerdos o podrán ser limpiados en el Matadero para el consumo publico.

Motivos Varian

SU SABOR—ESO ES LO QUE A MI ME GUSTA

Deja en la boca una deliciosa sensación de frescura—nada de sabor a jabón.

ME GUSTA LA RAPIDEZ CON QUE LIMPIA

Limpia rápida y eficazmente. Pronto pone más blancos y brillantes los dientes.

NO DAÑA EL ESMALTE DE LOS DIENTES

Tiene un ingrediente para quitar el sarro, que no daña el esmalte.

¡PRUEBELO!

Cómprese un tubo de Crema Dentífrica Listerine, úsela mañana y noche durante 30 días y sabrá por que más de dos millones de personas en el mundo entero la han substituido por otros dentífricos que antes usaban. Observe cuan blancos y brillantes pone los dientes y que aspecto tan saludable da a las encias.

pero se PREFIERE siempre

E74

CREMA DENTIFRICA LISTERINE

. . . Y PURIFICA EL ALIENTO

LISTERINE MARCA REGISTRADA CREMA DENTIFRICA

Aqui se ven

El General Frank McIntyre, comisionado de Comercio de Filipinas en Washington, fotografiado a su llegada el sabado, para una estancia de medio mes, con motivo de la inauguracion de la Mancomunidad, con el ex-Gobernador Francis Burton Harrison que fue a recibirle en el pier.

ESTA DECIDIDO QUE SE COBRE MATRICULA

De la Fuente corrobora que el plan sera adoptado para remediar la crisis

El plan de las matriculas en las high schools ha quedado asegurado desde el dia de ayer, cuando el presidente Manuel de la Fuente, corroborando declaraciones anteriores del concejal Valeriano E. Fugoso, chairman del comité de instrucción pública, informó que ya hay una mayoria en la Junta, en favor del plan. Este, sin embargo, no se discutirá definitivamente sino en la próxima sesión.

Tal como se propone, sin embargo, la ordenanza de matriculas no entrará en vigor inmediatamente sino el Junio de 1936. La medida contiene una serie de excepciones, detalle que puede ser objeto de reparos de parte del Alcalde. El plan urgido por el Alcalde no establecia ninguna excepción. Era una medida de aplicación general. Se cree, no obstante, que en esto habra un arreglo.

LA AUDITORIA DEBE GOZAR DE INDEPENDENCIA

Sin ella, seria como el vicio con el ropaje de virtud, dice el Auditor Jones

La independencia es el principal requisito de la oficina del Auditor Insular, declaró el Auditor Insular J. Weldon Jones, en el banquete de despedida tributado a él por el personal de la oficina de la Auditoría en el Club Filipino en la tarde del sábado.

"Una oficina de auditor o contralor que no es independiente y objetiva", declaró el Auditor Jones, "es algo peor que un lujo costoso, porque pronto el vicio estará paseándose con el ropaje de la virtud. Privar al auditor de la independencia dentro de su propia esfera de acción es expedir una orden de compra mediocre en esta importante función."

El banquete fué la despedida del personal de la auditoría a su jefe que deja el cargo de Auditor el 14 de noviembre, para ser el consejero financiero del Alto Comisionado Frank Murphy.

Durante el acto se hizo entrega al Auditor Jones de un regalo valioso como ofrenda de su personal.

En el banquete hablaron también entre otros el Auditor Delegado Jaime Hernandez, y los Sres. Pío Pedrosa, T. Opiama y Jose Gonzalez. Paciano Dizon contralor del Ferrocarril brindó por Mr. Jones.

Juguetes Americanos
Mande Reservar Hoy
Lo entregaremos en Diciembre
Pague en Enero
Phil. Ed. — 2.o Piso

ESPIONAJE O MAYOR NUMERO DE SOLDADOS PARA COGER BANDIDOS

La constabularia tropieza con graves dificultades porque la gente de los barrios no coopera

Los continuos informes sobre nuevas tropelias atribuidas a la banda de Encallado y Asedillo en los pueblos de Laguna que bordean la Sierra Madre están preocupando a la Constabularia, cuyos altos oficiales declaran que no se puede emprender la campaña al por mayor que se han propuesto, hasta después de las fiestas por la inauguración del nuevo Gobierno de la Mancomunidad, pues hoy tienen practicamente las manos atadas, porque la mayor parte de las tropas y oficiales estan en Manila.

Un alto oficial de la Constabularia ha declarado a **La Vanguardia** que los periódicos que han estado criticando a la Constabularia por la tardanza en la captura de estos bandidos no parecen tener en cuenta las graves dificultades que afrontan los constabularios para coger a estos desalmados, pocos saben la influencia que estos bandidos

(Continua en la página 10)

Siempre uso ESMALTE SECANTE RAPIDO PARA AUTOS SAPOLIN

¡UN COCHE NUEVO EN 4 HORAS! 13 COLORES

PIDA SAPOLIN—LO MEJOR DESDE 1882

M.E.C.D. 2016

LA VANGUARDIA

DIARIO FILIPINO INDEPENDIENTE

Consagrado a la defensa de los derechos e intereses del pueblo filipino

EDITADO POR LA "TVT PUBLISHING CORPORATION"
Directores Asociados

PEDRO AUNARIO (Editoriales) FRANCISCO RODRIGUEZ (Informaciones)

MIEMBRO DE LA ASSOCIATED PRESS

La "Associated Press," es la unica autorizada a reproducir despachos periodisticos acreditados o no a ella y publicados en este periodico. Tiene el mismo derecho sobre las noticias locales que aparecen en este periodico. Los derechos de reproduccion de despachos especiales tambien quedan reservados

OFICINAS: Edificio TVT Calle Florentino Torres, Santa Cruz Manila.
Apartado de Correos No. 775.
Telefono 2-11-34 con comunicacion con todos los departamentos.
Oficina en Nueva York 33 West 42nd Street, Tel. Pennsylvania 6-14-85.

(Registrado en la Oficina de Correos en Manila como correspondencia de segunda clase el 19 de Febrero de 1910.)

PRECIOS DE SUSCRIPCION:

En Manila—al mes	₱1.50
En el extranjero—al año	40.00
En Provincias:	
Al mes	1.50
Trimestre	4.50
Semestre	8.00
Un año	15.00
Sabatino—al año	5.00

(Pago Estrictamente por Adelantado)

NOTAS EDITORIALES

DIA DEL ARMISTICIO

ESTE día, la humanidad civilizada celebra el Día del Armisticio. Diecisiete años hace, las potencias que quedaron envueltas en la guerra mundial de 1914 pusieron una truegua a la matanza. Estaban agotadas casi, con excepción de los Estados Unidos, y hartas de tanta sangre. Trás el armisticio, vino la paz, que según los filosofos del militarismo, es sólo un intervalo para otra gran guerra.

¿Tendrán razón estos pensadores que creen que el sueño de los pacifistas es una locura?

A juzgar por el estado de alarma, de miedo o de terror, en que vive actualmente esta misma humanidad civilizada que hace 17 años elevaba una plegaria con la misma devoción con que eleva este día ante la tumba del soldado anónimo, parece realmente que el ideal de una paz universal es un sueño, o está cada vez más lejos. Las naciones se estan preparando de nuevo cientificamente para otra guerra mucho más cruel e inhumana.

Sin embargo, siguiendo la costumbre establecida, este 11 de Noviembre de 1935, debemos consagrar de nuevo a ese idealismo pacifista, pero sin olvidar nunca que en este mundo la fuerza es todavía el Derecho consagrado.

EL GOBERNADOR MURPHY

ES una cosa verdaderamente singular y providencial. El primer Jefe ejecutivo que colocó los primeros cimientos del gobierno popular en estas Islas bajo la soberanía americana fué un republicano, Mr. William H. Taft, y el último en afirmarlos es un demócrata, Mr. Frank Murphy. De este modo, la obra fundamental de América en Filipinas se consolida por el carácter permanente de sus principios y de sus doctrinas, que son universales.

La apreciación más franca y sincera que podemos hacer de las cualidades de carácter del último Gobernador General de Filipinas, Frank Murphy, es la siguiente:

Carece totalmente de vanidad populachera, o no es amigo de exhibirse en esos escaparates donde se venden "los productos baratos de la democracia"; combina admirablemente sus ideales de justicia social con el hondo sentido de responsabilidad de un gobernante que sabe refrenar sus nobles impaciencias, o los impulsos interiores de su alma, por ver realizados esos ideales en el gobierno de las sociedades humanas.

Un rasgo que hemos admirado de su carácter es el de saber aprovechar todos los momentos oportunos para hacer una pública profesión de fé en sus convicciones y de su idealismo; si solamente dependiera de él, o tuviese que asumir algún día el caudillaje de su pueblo, Frank Murphy lucharía con energía por ver ese idealismo aproximándose a la realidad, concretándolo en un programa de gobierno.

Su psicología no es complicada; es transparente cuando trata de expresar su admiración por una cualidad humana.

Así, por ejemplo, a raíz de la muerte de Huey Long, cuando los periodistas preguntaron su opinión sobre el hombre público, y no sobre el individuo, el Gobernador Murphy no mostró ningún temor en expresar su propio criterio, señalando la cualidad sobresaliente del reformador combativo, y olvidándose, en cambio, de sus defectos, que los otros se encargaron de señalar en un lenguaje duro.

No es el carácter intelectual que mira tan sólo el lado material de las cosas, sino aquella parte que dimana del espíritu interior del hombre, de sus convicciones y de sus principios, para promover la justicia entre los humildes y sentar las bases de la felicidad social—de los más, y no de unos pocos solamente que disfrutan de todas las delicias del bienestar, de la civilización y del progreso, obtenidos por medio del esfuerzo colectivo de muchas generaciones.

Esta es en líneas breves la apreciación moral que tenemos de las cualidades del último Gobernador General Frank Murphy, que hará entrega dentro de poco de sus poderes y facultades al Presidente electo del Commonwealth, Manuel L. Quezon. De entre los dignos homenajes que ha recibido hasta ahora el Gobernador General, ninguno lleva el sello de la simpatía popular como el homenaje del sábado por la noche.

Y el Vice-Presidente Sergio Osmeña, al presentarle en nombre del Presidente Quezon como "el perfecto caballero, el exponente de la democracia sencilla y apóstol de la justicia social, y amigo práctico de la independencia", no ha podido trazar en tan pocas palabras la figura excelsa y genuina del gobernante y del ciudadano.

Japon condena el plan chino de pedir un prestamo de Inglaterra

(De la Agencia Reuter)

Tokio, 9 de noviembre.—En forma de un comunicado de la oficina de Guerra del Japón se ha lanzado este día un ataque a las intenciones inglesas respecto a la hacienda de China.

El comunicado alude a un rumor de un empréstito de 50,000,000 de libras esterlinas que China está negociando con Gran Bretaña, a base de los ingresos excedentes de aduanas y ferrocarriles.

El comunicado dice que, de ser cierto este rumor, los caudillos del gobierno nankines no pueden escapar a la crítica de vender para su propio provecho el país a extranjeros.

Japón, como una influencia estabilizadora en el Extremo Oriente, no puede hacer caso omiso del intento de parte de Gran Bretaña de colocar a China semi-colonial bajo el predominio de la capital inglesa, dice el comunicado de la oficina de Guerra, augurando, en conclusión que el nuevo plan de reforma monetaria china daría por resultado la bancarrota china, quedando tarde o temprano sin ningun valor la moneda del país.

Los banqueros ofrecen su apoyo a China

(De la "Associated Press")

Shanghai, 7 de noviembre.—Los banqueros extranjeros han decidido en una conferencia celebrada aquí este dia cooperar en principio con el nuevo programa monetario del gobierno nacional, pero no ceder sus reservas de plata al gobierno, mientras no reciban instrucciones de sus oficinas nacionales.

En Peiping, los banqueros han tomado acción para evitar un agotamiento de reservas de plata de Peiping, calculadas en $14,000,000 mexicanos, decidiendo pedir a Nanking que de facilidades de almacenamiento en Peiping.

El nuevo programa, decretado el lunes, estipula la nacionalización de la plata y la sustitución definitiva de la moneda en metalico con billetes de banco.

CUARTEL GENERAL DE BANDERITAS.

Banderitas americana y filipina confeccionadas en el país, litografiadas en tela de la mejor calidad, son resistentes y de larga duración. Por su tamaño de 8x12 pulgadas con su correspondiente palillo sirven para adornar edificios, salas, salones, establecimientos comerciales, arcos, escudos, retratos, autobuses, autos, taxis, carromatas, carretela bus, auto calesa, etc. y pueden portarlo los escolares en las manifestaciones cívicas, sobre todo, en la inauguración del NUEVO GOBIERNO DE LA MANCOMUNIDAD. Precio: Una, 15 centavos; 1 docena, ₱1.50· 100, ₱10.00; 1 gruesa, ₱13.00 y 1 millar, ₱70.00.

"MANILA FILATELICA"
Carriedo, 318-320.—Tel. 2-50-13

EL EJERCITO JURA LEALTAD AL REY JORGE

Solemnes ceremonias celebra Grecia, ausente aún el monarca en Londres

(Servicio extraordinario)
Exclusivo a La Vanguardia

Atenas, 10 de noviembre.—En presencia de una enorme muchedumbre, toda la guarnicion presto el juramento militar al monarca Jorge II este dia en el estado, frente al arzobispo de Atenas.

Despues de las ceremonias, el premier Kondylis dirigio la palabra a los soldados, recalcando la significacion del juramento de lealtad al rey que acababan de hacer.

Los soldados contestaron en voz alta: "Viva el rey!" "Viva Grecia!", uniendose al coro cordialmente el nutrido gentio congregado.

El ministro Streit volvio ayer de Londres y dara cuenta al gobierno de sus conversaciones con el rey.

Se tiene entendido que el rey volvera a Grecia para asumir sus deberes lo mas pronto posible.

Los circulos adictos al ex-premier Tsaldaris dicen que procuraran convocar la Asamblea Nacional antes de la vuelta del monarca para que este pueda hacer el juramento de lealtad a la Constitución ante el parlamento.

El premier Kondylis, sin embargo, declaro que tales preparativos eran superfluos, pues el rey ya presto el juramento de su cargo el 14 de Septiembre de 1923 y nunca ha renunciado a sus derechos al trono.

JAPON COMIENZA SUS MANIOBRAS ANUALES

Presenciado por el Emperador, un ejército "enemigo" invade el país

(De la "Associated Press")

Kagoshima, Japón, 9 de noviembre.—Un ejército "enemigo" ha invadido desde el sur al Japón este día, y unidades del ejército del Mikado, a la vista del mismo soberano, han surgido en los alrededores de las costas de la bahía de Kagoshima, para hacer retroceder al enemigo hacia el mismo punto del mar de donde parecía haber venido.

En las primeras horas de este día, comenzaron las grandes maniobras anuales del ejército japonés bajo la supervisión personal del Emperador Hirohito, el cual llegó ayer aquí procedente de Tokio, estableciendo su norma imperial en los cuarteles militares provisionales, situados en una escuela normal para niñas de Tagoshima.

El Emperador ha llegado a este puerto meridional del Japón a bordo del crucero de batalla "Hiyei", acompañado de los más altos dignatarios de su corte. Casi todo el gabinete también está reunido en Kagoshima, así como todo el personal del Estado Mayor General del ejército, convirtiendo esta ciudad en la capital provisional del imperio.

La hipotesis de este simulacro de campaña era que una fuerza hostil superior había efectuado un desembarco en la bahía de Kagoshima, y que los defensores del imperio habían acometido la tarea de repeler la invasión a lo largo de las costas rugosas y montañosas escarpadas de las prefecturas de Kagoshima y Miyazaki.

La campaña teórica durará cuatro días, y parece que los invasores obtendrán por lo menos éxitos temporales, ya que el teatro de la guerra será trasladado gradualmente al norte. Mañana los cuarteles imperiales serán trasladados a Miyakonoko, en el sur de Miyazaki. Los trompetas ordenarán "Cesad el fuego" el martes, y el miércoles la terminación de los simulacros de guerra será manifestada con una gran revista en Miyakonoko, en que todas las tropas que tomaron parte desfilarán ante el Emperador.

Este recorrerá las prefecturas de Kagoshima y Miyazaki hasta el 18 de noviembre, en que volverá a coger el "Hiyei" para volver a Tokio.

Dos de las divisiones veteranas del ejército, la sexta y la duodécima, ambas con excelentes ejecutorias en las recientes campañas manchurianas, forman el núcleo de los ejércitos combatientes.

Las tropas totales entregadas a estas maniobras se calculan en 30,000, pues las dos divisiones están apoyadas por unidades auxiliares y tropas militares, como artillería pesada, tanques, aviones y elementos de transporte.

Todo el mundo celebra hoy el aniversario de la firma del Armisticio

(De la Agencia Reuter)

Londres, 11 de noviembre.—Todo el mundo celebra este día el 17o. aniversario del día del Armisticio.

A las once de esta mañana el Rey asistirá á las ceremonias en el Cenotafio de Whitehall.

El primer ministro y representantes de todos los partidos políticos, altos comisionados y representantes de las fuerzas militares tomaran parte en el servicio, que sera precedido por la colocación de una corona de flores al pié del Cenotafio por Su Majestad y otros miembros de la familia real.

En todo el día, se pedira al publico que compre amapolas para el Haig Fund, para lo que 350,000 vendedores voluntarios recorreran todo el país. Unos 4,000,000 de amapolas Haig han sido preparadas, porque se quiere superar el record de 524,000 libras esterlinas recaudadas en 1930.

Informacion Cablegrafica de todas partes del mundo

ALEMANIA

El número de cesantes aumenta en 114,000

(De la Agencia Reuter)

Berlin, 9 de noviembre.—El número de desempleados en Alemania ha aumentado en 114,000 durante el mes de octubre, según cifras expedidas este día.

El total, al fin de dicho mes, era 1,828,000, cifra, sin embargo, menor en 45,000 que el 31 de octubre de 1934.

Lealtad y apoyo continuados al Reich

(Servicio Transoceanico)
EXCLUSIVO A LA VANGUARDIA

Berlin, 9 de noviembre.—A raiz de la disolución de la organización Cascos de Acero el viernes, el ministro del Reich Seldte, que ha sido el caudillo de la citada institución durante muchos años, ha expedido una proclama pidiendo a sus antiguos camaradas que continuasen trabajando con todo el interés y la energía por el bienestar del nuevo Reich.

También Seldte hace un estudio sintético de la larga contienda sostenida por los Cascos de Acero durante quince años por la liberación y nuevo despertar de Alemania.

ESTADOS UNIDOS

Un ex-Secretario del Interior ha fallecido

(De la "Associated Press")

Chicago, 10 de noviembre.—W. L. Fisher, de 73 años, ex-Secretario del Interior de Estados Unidos, ha muerto en su residencia suburbana en Hubbard Woods este día.

Hace varios días Fisher sufrió un ataque al corazón.

Nacido en Wheeling, W., Va., el 4 de julio de 1862, Fisher fué admitido en el foro de Chicago el año 1888. Sirvió como Secretario del Interior durante la administración Taft, 1911-1913.

Fué también presidente de la Conservation League of America y miembro de la Railways Securities Commission en 1910-11.

RUSIA

Complot para derrocar el gobierno, desbaratado

(De la "Associated Press")

Tashkent, 10 de noviembre.— Las autoridades soviéticas han anunciado este día haber desbaratado un complot para derrocar el régimen bolchevique en dos de las repúblicas de la Unión Soviética y sustituirlas con un solo estado musulmano.

Las autoridades han declarado que serían encartados 32 conspiradores, capitaneados por Pir Ishan Abdul Mutalieff, un sacerdote mahometano que, segun los planes, había de ser el caudillo espiritual y político del nuevo estado. Se han aducido pruebas para demostrar que las "tropas del islamismo" pensaban penetrar en la Unión Soviética.

Puente inaugurado

(Servicio Transoceanico)
Exclusivo a "La Vanguardia"

Moscú, 9 de noviembre.—El nuevo puente ferroviario al través del río Irtish, cerca de Omsk, y que estaba destinado para la segunda vía del ferrocarril transiberiano, ha sido inaugurado segun una declaración oficial hecha aquí, este día.

Como quiera que los viaductos al través de los grandes ríos siberianos constituyen casi todos los puntos vulnerables transiberianos desde el punto de vista estratégico, se construirán puentes suplementarios a lo largo de toda la línea, como una medida de precaución.

ITALIA

Tres obreros mueren en un accidente

(Servicio Transoceanico)
Exclusivo a "La Vanguardia"

Milán, 10 de noviembre.—Tres obreros murieron, y uno está grave en el hospital, a consecuencia de un accidente ocurrido esta mañana durante la reparación de un gran barco de motor italiano, llamado **Vulcania.**

Varios obreros estaban ocupados en quitar una plancha de acero que pesaba cuatro toneladas del casco del barco, cuando súbitamente la plancha se deslizó de la polea que la retenía, rompiéndose en pedazos en la plataforma en que se hallaban trabajando los obreros, lanzando a cuatro de ellos a una profundidad de treinta pies en el astillero.

Juguetes Americanos
Mande Reservar Hoy
Lo entregaremos en Diciembre
Pague en Enero
Phil. Ed. -- 2.o Piso

Servicio Optico Completo

Los Ojos Se Examinan Cientificamente

Los Lentes Se Adaptan Correctamente

PARA UNA VISTA MEJOR CONSULTENOS

Escolta Optical Company
OPTOMETRAS Y OPTICOS CIENTIFICOS
167 Escolta, Manila, I. F.
(Cerca del Puente Escolta, Frente al Philippine Trust Company)

Quítese sus callos con
BLUE-JAY

MORTALIDAD

LA mortalidad de callos y juanetes causada por los efectos de Blue-jay, el callicida mundial, aumenta año por año. Ud. también podrá extirpar ese mortificante callo con sólo aplicarse Blue-jay.

FORMULA: Rubber Composition Mass 51%; Salicylic Acid 45%; Bees Wax 1.8%; Olive Oil 2.7%.

HA LLEGADO A SAN DIEGO EL CHINA CLIPPER

Saldrá el 22 de Alameda para inaugurar la línea de EE. UU. a Manila

(De la "Associated Press")

San Diego, California, 9 de noviembre.—Completando un vuelo de 3.100 millas desde Miami, Florida, sin ninguna dificultad, el nuevo gigante hidroavión China "Clipper" ha llegado aquí esta tarde a las 4:36, procedente de Acapulco, Mexico.

El hidroavión, que es el más grande de su clase para transprtes en Estados Unidos, ha llegado aquí después de un vuelo de 12 horas y dos minutos. El capitán Edwin C. Musick, que lo pilotaba, ha ordenado que se hagan los preparativos, para el vuelo a Alameda.

De Alameda el China Clipper saldrá el 22 de los corrientes en su primer vuelo transpacífico a Manila, inaugurando así el servicio postal aéreo regular entre Estados Unidos y Filipinas.

El China Clipper ha llegado a Acapulco en una sola etapa de 1,503 millas desde Miami el viernes, y salió de allí esta mañana a las 7:25, para San Diego.

Seis pasajeros además de la tripulación de seis, se hallaban a bordo.

UN DIARIO FRANCES ELOGIA AL FUHRER

Editorial con ocasión de las ceremonias por el fracaso del 1.er alzamiento nazi

(Servicio Transoceanico)
Exclusivo a "La Vanguardia"

Paris, 10 de noviembre.—Un estudio notablemente justo de la personalidad de Hitler se contiene en un editorial publicado por el periodico *Liberte* este dia, con ocasión de las ceremonias en Munich en conmemoración del fracasado alzamiento nacional-socialista del mes de noviembre de 1923.

El periodico recalca que todos los hombres que escalaron el poder han tenido que pasar por pruebas dolorosas, por ejemplo, Napoleon y Mussolini.

El periodico *Liberte* disiente despues de la opinion de un organo local que hace poco saco a colación el humilde origen de Hitler para difamarle.

"Cree realmente el organo"—dice el *Liberte*, que puede haber un medio asi para destruir el prestigio de Hitler en Alemania? El pueblo aleman ha admirado años y años al Fuhrer por sus tempranas contiendas en la vida, por los golpes que ha cambiado con los obreros socialistas de Viena, por los sufrimientos que ha soportado como soldado simple en la guerra mundial, por su pobreza como politico desconocido y por los dias que paso en la carcel.

"Cuantas veces han dicho los alemanes: 'El Fuhrer no es un rey, no es un principe, no un noble ni burgues. Es un obrero y soldado como nosotros.'

"En el tercer año de su dictadura, Hitler sigue tan firme como al comienzo y su popularidad es, por lo menos, tan grande, si no mucho mas grande, a medida que pasan los años, y acaso mucho mas aun entre las clases obreras que entre las clases adineradas."

REJUVENECE A LOS HOMBRES

Aumenta el Vigor Pronto

Si Ud. se siente prematuramente viejo e incapaz de gozar de los placeres de la juventud, tome Vi-Tabs del Dr. Nixon y restaure su Virilidad, Vitalidad y Energía. Sorprendentes resultados el primer dia. Vi-Tabs del Dr. Nixon es un nuevo descubrimiento garantizado que produce sangre nueva o fortalece el cuerpo y hara de usted un hombre nuevo en una semana o se le devolvera su dinero al presentar el frasco vacio. En farmacias y boticas.

VI-TABS FORMULA IN GRAINS—Iron Lactate 1½; Quinine Sulphate 1-10; Arsenous Acid 1-200; Nux Vomica 1-16; Yohimbine Hydrochloride 1-24; Pituitary Substance 1-48; Thyroid Substance 1-24; Adrenal Substance 1-8; Zinc Phosphide 1-50

Boric Acid 12.6 grams; Potassium Bicarbonate 5.78 grams; Potassium Borate 2.24 grams; Berberine Hydrochloride 0.28 grams; Hydrastine Hydrochlorine 0.001 gram; Glycerine 83 grams, Merthiolate (Sodium Ethyl Mercuri Thiosalicylate) 0.01 gram; Aqua Destillata to 1000 milliliters

NOTICIAS DE ESPAÑA

Los cubanos que huyeron a España en tiempos de Machado, quieren volver a su país, pero no tienen dinero

(De la "Associated Press")

Madrid, octubre.—Las peticiones de repatriación dadas por una multitud de cubanos abandonados aquí t preocupadas a las autoridades consulares de la pequeña publica insular.

Muchos cubanos huyeron a España por razones políticas durante la administración de Machado y otros vinieron aquí creyendo que España ofrecía mejores oportunidades para el trabajo que su mismo país.

Los fondos de muchos de los primeros se han agotado y los nuevos reglamentos que restringen radicalmente el empleo de extranjeros, han hecho que los cubanos que ya se han empleado fueran sustituidos por los españoles.

El consul cubano Pizzi de Porras ha declarado que ha recibido un diluvio de solicitudes de ayuda financiera y libre transportación a Cuba, pero que no tiene autorización para ayudar a los indigentes.

Citó el caso de una mujer cubana, Gloria María Alvarez quien, con dos hijos pequeños, llegó hasta aquí procedente de Oviedo, una distancia de más de 200 millas, entregándose personalmente a la autoridad del consulado.

CONSULTORIO CLINICO
Dr. S. B. Alberto
Dr. S. C. Alberto Jr.
MEDICOS Y CIRUJANOS
Especialistas: Ojos, Oidos, Nariz y Garganta
302 Plaza Miranda, Tel. 2-36-01
de 9 a 12 y de 4:30 a 6 p. m.

Formula: Menthol 0.3 gm., Camphor gm., Oil Eucalyptus 0.1 gm., Boric 8.5 gm., Oil Pinus Pupillo 0.1 gm., pients to make 30 gm.

Sres. Azucareros

En vez de vender a precio tirado su melaza, conviertalo en alcohol; cada 12 nes de melaza dan 5 galones de alcohol que hoy dia cuesta Dos Pesos. Capital desto que positivamente se TRIPLICARA en un año. Informes detallados sobre tilerias ya probadas, economicas y solidas. En cualquier momento tenemos mer para su alcohol.

MOLASSES DISTILLERY WORKS, P. O. BOX 2494, Manila

GRAN LIQUIDACION
de
LATAS DE BIZCOCHOS
de
PEEK FREAN & CO.
LONDRES

para dar lugar a los nuevos cartones hermeticamente cerrados que llegarán dentro de poco

Se pueden obtener las siguientes clases de Bizcochos a precios muy bajos

Araby Sandwich	Day-by-Day
Cream Flake	Ginger Nuts
Pagoda	Marion
Playbox	P. F. Assorted
Venice Wafers	Savoury Assorted
Cream Crackers	Vita-Weat

Water, High Baked.

en las siguientes tiendas:-

National Grocery	Kim Ki Grocery
La Victoria Grocery	Marco's Grocery
People's Grocery	

D. O. M.

Primer Aniversario del fallecimiento de la

Sra. Da. Carolina Gomez de la Serna Vda. de Perez Rubio

que falleció en esta ciudad el día 12 de noviembre de 1934.

En sufragio de su alma se dirán las siguientes Misas:
6:30 y 7:30 en la Capilla del Colegio de la Asunción.
6:30 en la Parroquia de la Ermita.

Y todas las que se digan en Capuchinos (Intramuros) siendo la última a las siete.

La familia ruega a sus amistades una oración.

M.E.C.D. 2016

La camaraderia reino en el picnic de los oficiales y cadetes de la Constabularia

Momentos graficos de la fiesta campestre celebrada en el Campamento Murphy entre los oficiales de la Constabularia. La primera fotografia representa un grupo de señoras de oficiales y algunas señoritas invitadas. La segunda es un grupo de concurrentes, con el Coronel Quimbo, el Coronel Aguilar, Juan Hernandez, Teniente Jardeleza y varias damas, entre ellas, la Sra. del Comandante Federico Oboza, Ayudante General de la Constabularia. La tercera fotografia representa otro grupo de señoras y algunos oficiales reunidos en el campo de juego. Detras de ellos se ven a varios cadetes participando con febril animacion en uno de los entretenimientos del dia. El ultimo grupo representa varios altos oficiales de la Constabularia; entre estos, se hallan el Coronel Quimbo y el Coronel Luna.

La gira que los oficiales de la Constabularia actualmente presentes en Manila, con los cadetes de la Academia Militar de Baguio celebraron en todo el dia de ayer en el nuevo Campamento Murphy, cerca de Marikina, resulto muy animada, habiendo reinado en todo el dia que duro la fiesta una camaraderia sin igual entre los concurrentes.

Desde el General Basilio J. Valdes, jefe de la Constabularia, el Coronel Guillermo B. Francisco, que es el que le sigue en rango, hasta el ultimo teniente y el ultimo cadete de Baguio, todos compartieron fraternalmente de las delicias de la reunion como hermanos.

En los juegos atleticos que se improvisaron en el gran campo convertido en parque de entretenimientos, asi como en el baile que se dió

(*Continua en la pagina 9*)

ED. PERRENOUD
RELOJERO SUIZO
RELOJES — JOYAS
Trabajos Garantizados
108 Escolta Manila

GUARDESE DE LOS RESFRIADOS
Recuerde que son traicioneros. Aumente a tiempo su resistencia, con las potentes vitaminas de la
EMULSION de SCOTT
FORMULA OF SCOTT'S EMULSION:—Cod Liver Oil, 29.032%; Glycerine, 12.097%; Solution of Hypophosphites of Lime and Soda, 56.537%; Excipient, 1.796%; Flavor, .138%. Approved and Registered by the Board of Pharmacy.

Murphy honra con su asistencia la gran Verbena

Bajo favorables auspicios y con un tiempo excelente se llevo a cavo el sabado en los jardines de la Casa de España la gran Verbena benefica organizada por la Junta de Damas del Casino Español, presidida por la Excma. Señora Doña Carmen Diaz Moreu de Elizalde. Un publico numerosisimo, entre los que descollaban conspicuos elementos de nuestra sociedad cosmopolita participo en los diferentes entretenimientos del festival. Entrre los distinguidos asistentes, se contaba el Gobernador General Frank Murphy, el cual recorrio animoso los diferentes puestos o "booths" instalados dentro de la feria, todos manejados por distinguidas y hermosas damas, y encantadoras señoritas. "La Parranda," magnifica zarzuela representada con exito por entusiastas aficionados, fue la nota sobresaliente de dicho festival benefico. Muchas escenas arrancaron delirantes aplausos de la selecta concurrencia. La representacion ha sido, mas que ajustada, brillantisima. El cliche presenta algunos instantes graficos del festival:

Arriba, a la izquierda, damas y caballeros que participaron en la representacion de la zarzuela "La Parranda." A la derecha, una parte de la nutrida y selectisima concurrencia que presencio la representacion. Abajo, a la izquierda, damas que se encargaron de uno de los pabellones mas concurridos de la verbena, el kiosko de la Sidra: Sra. de Genaro Barretto, Sra. de J. McMicking, Srta. Josette Verstock, Sra. de Federico Perez, Sra. de Antonio Vasquez, y Sra. H. Bunning. En el cuadro del centro, el Gobernador Murphy y la Srta. Josette Verstock, retratados frente a uno de los "booths." La fotografia de la derecha presenta un grupo de damas y señoritas que prestaron sus servicios en el puesto de los churros. Ellas son, de izquierda a derecha: Sra. C. H. Davies, Sra. de F. Gispert, Sra. de E. Gonzalez Diez, Srta. Pacita Romero Salas, Srta. Feli Casanovas, Srta. Maruja Romero Salas, y Srta. Milagros Castañer.

-:- Un Te en honor de Mrs. George Dern mañana -:-

Mrs. GEORGE DERN

Mrs. Dern, esposa del Secretario de Guerra George Dern, sera agasajada mañana la tarde por Doña Alicia S. de Quirino, la Sra. del Ex-Secretario Vicente Singson Encarnacion y la Sra. Carmen A. de Melencio.

El homenaje consistira en un te, y se dara en los salones del Wack Wack Golf and Country Club, desde las 4:30.

Unas cien damas y señoritas de nuestra sociedad han sido invitadas a esta fiesta en honor de Mrs. Dern.

Sra. de V. S. ENCARNACION

Sra. de ELPIDIO QUIRINO

Sra. CARMEN DE MELENCIO

Juguetes Americanos
Mande Reservar Hoy
Lo entregaremos en Diciembre
Pague en Enero
Phil. Ed. -- 2.o Piso

De la Colonia Española

Esta mañana se dijeron numerosas misas en la Iglesia de San Beda, en sufragio del alma del distinguido abogado Don Francisco Ortigas Barcinas, que falleció a la medianoche del dia 8 del actual abordo del "President Coolidge", en la travesia Honolu-

(*Continua en la pagina 9*)

COMMONWEALTH DRUG STORE
PAZ C. GALIAN, Pharmacist
518 Paz Manila

MANILA GRAND OPERA HOUSE
MAÑANA—A LAS 8:30 P. M.
"EL SUEÑO DE UN VALS"
con las celebradas cantatrices NENITA FARIAS y CONSUELO SALAZAR. ADOLFO BELLOTI y CHARITO SANCHEZ.
Palcos Proscenios ₱15, Plateas ₱10, Plateas Principales ₱8
Butacas: Filas A a L, ₱2.00; M a Z, ₱1.50, General ₱0.30
14 de Noviembre 8:30 P. M.
"AIDA"
con la soprano Sra. Angela de Gonzaga
15 de Noviembre en matinee
"LA VIUDA ALEGRE"
con Nenita Farias, tenor Antolinos, Julio Gonzalez y un reparto excelente
Localidades: Joyería LA INSULAR, 163 Escolta. Tel. 2-72-82

MAGNIFICOS BOLSOS DE NOCHE
UNICOS EN PLAZA. ACABAN DE LLEGAR
Gran surtido de abanicos Españoles. Ultimos modelos con lentejuelas.
Cuellos y cinturones de lentejuelas para trajes de noche.
Flores, cintas, collares, pulseras y clips.
Objetos para regalo, de cromium y de cristal y plata
PERFUMERIA DE LAS MEJORES MARCAS. Colonias, lociones, extractos, polvos y jabones.
IMPORTANTE: Para celebrar la inauguracion de la Mancomunidad y en obsequio a nuestros parroquianos, VENDEREMOS TODAS NUESTRAS EXISTENCIAS a PRECIOS REBAJADOS, durante todo el mes de Noviembre.
VERDADERAS GANGAS!!
FANLO y Cia., Inc. Ave. Rizal 518, Manila

AGUINALDO
INAUGURACION DEL "COMMONWEALTH"

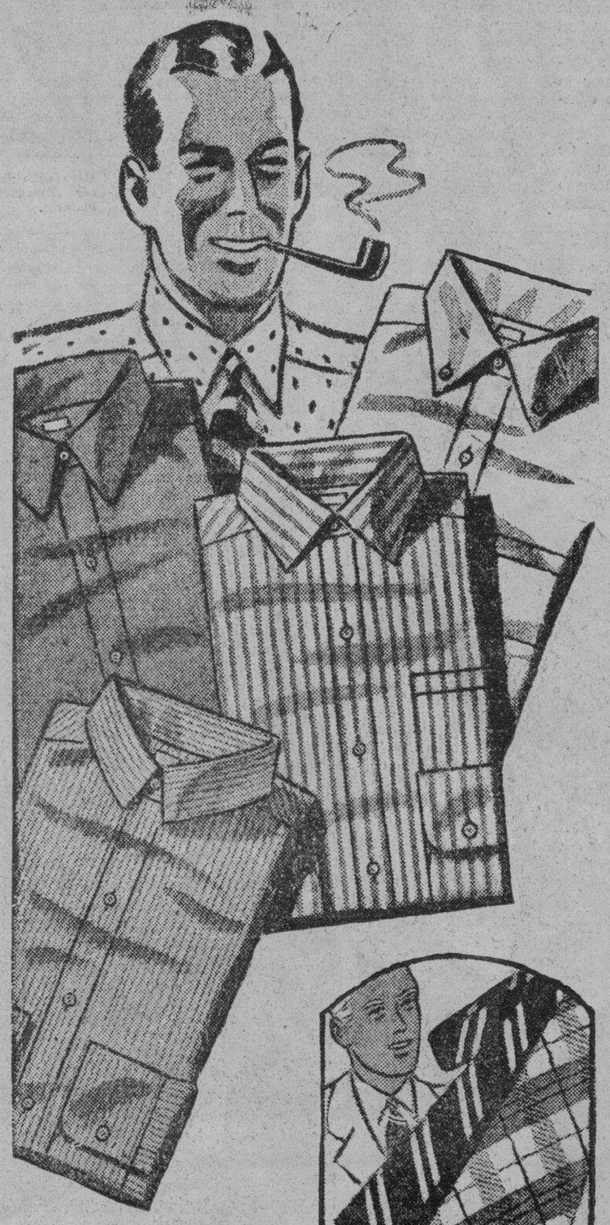

Especialidades!
Hé aquí un acontecimiento excepcional, oportuno y de precios que atraen! El hombre que tenga bastantes camisas siente esa satisfacción de estar bien servido, porque cada camisa parece durarle más y se le parece tan nueva en todo tiempo! Estas camisas estan bien confeccionadas con las espaldas plisadas y mangas que se adaptan a las personas de gusto particular. Pueden obtenerse en casi todo tejido y en casi todo estilo de cuello.
1.25 y 1.95
Antes á ₱1.85 Antes hasta ₱2.85
CAMISAS
"TRUBENIZED"
CON LOS FAMOSOS
CUELLOS QUE NO SE ABLANDAN
también pueden obtenerse mediante encargo especial solamente. En todo Manila no podrá Ud. adquirirlas a este precio y creemos estar en lo cierto acerca de ello. Sí, señor, son las camisas que—
• No se encogen! • No se arrugan!
• No se retuercen! • No son duras!
• No se machacan! • No necesitan almidon!
2.95 y 3.25
Doblez Sencillo Doblez Doble
CORBATAS
3 por ₱1.00—75c.—1.00—1.35—1.65—1.95 y 2.75. Graycos 1.35 para arriba
PAJAMAS
El mejor surtido en Manila
desde ₱2.75—₱3.50—₱3.95
CALZONCILLOS
Estilo "French Back"
Ajustable a 3 medidas
De la mejor tela 98c.
CAMISETAS DE SEDA
Frescas—lujosas—Cómodas
Pueden obtenerse en Blanco y Color de Carne
₱1.00 cada una
CAMISAS "POLO" DE SEDA
Novísimos estilos en combinaciones de color.
Hechas de seda elastica ₱1.95

M.E.C.D. 2016

"BROADWAY MELODY OF 1936" NOVISIMA SENSACION MUSICAL EN EL IDEAL MAÑAN

Años de preparacion meses de produccion de la cinta suntuosa

Los estudios de radio, las tablas y el cinema fueron minuciosamente explorados en la busqueda de artistas de talento para filmar la nueva magnifica pelicula musical de la Metro - Goldwyn-Mayer, "Broadway Melody of 1936" que se estrenara en el Teatro Ideal mañana, martes.

Encabezado por Jack Benny, heroe No. 1 de las ondas del radio, el reparto de notables historiones incluye a Eleanor Powell, la mejor danzarina del zapateado del mundo entero; Robert Taylor, la luminaria rapidamente ascendente de Hollywood; la popular Una Merkel; June Knight, favorita de las tablas y del lienzo; Nick Long Jr., de fama mundial como bailarin acrobatico; Vilma y Buddy Ebsen, favoritas de las tablas en Broadway; Robert Wildhack, el "especialista en ronquidos" que produjo sensacion en el teatro y repitió este éxito en el radio; Frances Langford, la ruiseñor del radio; Harry Stockwell, famoso cantor de Nueva York tanto en las tablas como en las radiodiseminaciones; y Sid Silvers, el "rey de los comediantes".

Canciones sobresalientes

Por cinco años, la M-G-M ha estado planeando una segunda edicion de la pelicula musical mas exitosa, "Broadway Melody", pero la organizacion productora estaba decidida a no hacerla hasta que estuviera disponible la pleyade necesaria de artistas de talento.

Durante mucha parte de este tiempo, cuando no estaban trabajando en otras peliculas, Nacio Herb Brown y Arthur Freed han consagrado su talento a escribir nuevas canciones para esta pelicula. El resultado es cinco numeros descollantes que los publicistas creen que superaran a las naciones de Brown y Freed en la primera "Melodia".

Entre estos numeros estan "Brodway Rhythm, You Are My Lucky Star, Sing Before Breakfast, I've Got a Feelin' You're Foolin y On a Sunday Afternoon."

Las canciones se presentan en conjuncion con primorosos numeros de baile dirigidos por Dave Gould, el creador del "Continental" y "Carioca" y Albertina Rasch ha creado un "ballet" original para el numero "You Are My Lucky Star", que segun se dice, es el mas impresionante y espectacular jamas presentado en el lienzo.

Filmado en escenarios suntuosos

Uno de los numeros, titulado "Broadway Rhythm", que el director de baile Dave Gould cree que sobrepasa a su Carioca y su Continental, fue filmado en el escenario mas pompaso y suntuoso que se ha construido jamas para una pelicula musical en los terrenos de la Metro-Goldwyn-Mayer.

Una replica de la ciudad de Nueva York fue construida como fondo, con rascacielos construidos a escala, con verdaderos rotulos electricos Neon, verdaderas ventanas y verdaderas luces que parpadean a traves de las vidrieras. Eleanor Powell y un coro mixto presentan uno de los bailes mas espectaculares jamas vistos en las peliculas, en este escenario particular.

La pelicula se basa en un argumento original de Moss Hart, con adaptacion al cinema por Jack Mc Gowan y Sid Silvers. Harry W. Conn, que escribe los numeros de radio para Jack Benny, contribuyo dialogos adicionales.

Roy del Ruth dirige

Roy del Ruth, director de la reciente pelicula musical exitosa "Folies Bergere", con Maurice Chevalier, tambien dirigio "Broadway Melody of 1936" y John W. Considine Jr. fue el productor.

Con años enteros para los preparativos y con tres meses para la produccion, esta pelicula musical magnificamente elaborada es anunciada como la empresa mas ambiciosa jamas llevada a cabo por la Metro-Goldwyn-Mayer en este campo particular de diversion.

Benny, desempeñando el papel de un celebre columnista de un periodico de Broadway, ayuda al exito de una joven que viene de la parte norte del estado a la ciudad, "para triunfar". Como resultado, ella se convierte en la heroina de Broadway y el idolo del mundo teatral.

Miss Powell desempeña el papel de esta joven y Miss Knight es "la otra" de Park Avenue que invade Broadway solo para encontrar que las pocas manzanas de casas que median entre su propio boulevard a la alegre via blanca son mas extensas y largas, romanticamente, que yendo en un prosaico taxicab.

UN BAILE QUE SUPERA LA CARIOCA

Correspondiendo a la demanda de los aficionados al arte de Terpsicore, Dave Gould ha creado un nuevo baile, aparentemente complicado, pero en realidad facil de ejecutar.... despues de verlo una vez.

El artista que originó aquellos populares bailes "Continental" y "Carioca", presentará su ultima obra maestra, que llama "El Ritmo de Broadway", en la nueva pelicula musical "La Melodia de Broadway en 1936", producida por la M-G-M que se exhibira mañana en el Ideal.

Gould declara que el nuevo baile es mucho más sensacional que el "Continental" o la "Carioca", aunque mucho mas facil de aprender, y lo que es mejor aun... puede bailarse en salones publicos.

"Las peliculas musicales han promovido en el publico mayor interes por el baile," dice Gould, "por eso los aficionados desean ver en la pantalla bailes faciles de aprender.

"La creacion de "El Ritmo de Broadway" requirió mucho más tiempo que los anteriores, debido a su caracter fantastico. En este caso, mi propósito fue simplificar un baile aparatoso, sin que perdiera su esplendor. El numero es sumamente simple, aunque a la vista parece en extremo enrevesado.

"El nuevo baile, ejecutado en la pelicula por June Knight y Nick Long Jr., se compone de graciosas vueltas combinadas con zapateo en tiempo de vals, en vez del acostumbrado zapateo rapido.

"La parte acrobática se ejecuta levantando a la pareja ligeramente del suelo, mientras se da uno serie de vueltas, intercaladas con pasos largos y lentos, deslizando el pie y zapateando. Asi se evita que el baile parezca demasiado teatral," declara el original director de baile, creador de muchas danzas durante su carrera.

Nacio Herb Brown y Arthur Freed son los autoroes de la musica de "El Ritmo de Broadway", los mismos que compusieron los numeros musicales de la primera "Melodia". Algunas de las canciones de la nueva produccion musical son "I've Got a Feelin' You're Foolin'", "On a Sunday Afternoon" y "Yu Are My Lucky Star". El productor de la obra es John W. Considine Jr. y el director, Roy Del Ruth.

Jack Benny encabeza el reparto, en que figuran una Merkel, Stuart Erwin, Robert Taylor, Eleanor Powell, Frances Langford, Vilma y Buddy Ebsen, Shirley Ross, Harry Stockwell y Robert Wildhack.

METROPOLI EDIFICADA EN 20 DIAS

Nada menos que 271 años se han requerido para edificar la ciudad de Nueva York... pero los tecnicos de Hollywood han ejecutado tan fenomenal hazaña en menos de tres semanas.

Los majestuosos rascacielos neoyorquinos se han levantado en el escenario más grande del mundo, en los estudios Metro-Goldwyn-Mayer, y en proporciones sin precedentes.

Edificios como el Empire State, Chrysler y otras soberbias estructuras han sido reproducidos con admirable fidelidad de detalles, para servir de fondo a un suntuoso numero musical de "La Melodia de Broadway, 1936", pelicula musical recientemente terminada.

La escena tiene lugar en la lujosa y florida azotea de uno de los edificios mas elevados de la metropoli norteamericana. La silueta de la ciudad sirve de fondo.

Misterio de la tercera dimensi

Por FRANCISCO J. LARA

Solamente un gran problema en el arte fotografico relacionado con la pantalla queda por resolverse todavia, segun John Arnold, fotografo de los estudios Metro-Goldwyn-Mayer. A pesar del tremendo progreso de la cinematografia, la tercera dimension es todavia un desconcertante misterio.

Desde la introduccion del sonido, Arnold ha llevado a cabo muchos perfeccionamientos en el arte de fotografiar peliculas. En su opinion, el problema del color se ha resuelto tan satisfactoriamente como es posible. La movilidad de las camaras y los efectos fotograficos tambien han llegado a un alto grado de perfeccion.

El competente fotografo ha descubierto un nuevo principio cientifico que aplicado a las ... las hace a prueba de ru... mitiendo el empleo de ... tan livianas como las que ... ban para peliculas mudas ... elimina el ultimo obstaculo ... cine sonoro habia interpu... la fotografia al aire libre ... de los estudios. En la ... las maquinas portátiles ... ras del sonido son de un...

El procedimiento mód... colorido, en opinion de Arn... duce tonos absolutamente ... les. El unico inconveni... que algunas personas que ... daltonismo no pueden pe... bidamente los colores refle... la pantalla. El reciente ... miento por el cual se imp... los colores directamente ... cinta angosta para camar... cionados, se esta desarrol... ra utilizarse en camaras ... les. Al lograrse dicho obj... dra prescindirse del comp... engorroso método ahora ... para producir peliculas de ...

Efectos novedosos de persp...

Algunos descubrimientos ... tes auydan a dar la ilusi... tercera dimension. Por ... los nuevos efectos de per... el desarrollo de la pelicula ... sistema de agitacion, que el... ultimo vestigio de titilacion ... uso de la camara en mov... para revelar la distancia ... entre el objeto y la camara ... perfeccionamientos permiten ... pectador, aunque en grado ... mitado, ver "alrededor" de ... to; pero nada realmente ... se ha podido desarrollar ha... ra.

El secreto de la tercera ... sion en la fotografia, o sea ... bilidad para ver las imag... bulto y separadas del fondo ... se ven por un estereoscopio ... tituye aun un indescifrable ... cabezas.

Arnold cree que el prob... resolvera con el tiempo, ... por un procedimiento de ... cion. Cuando tal cosa suce... peliculas "con vida" seran p... La solucion, no obstante, ... tardar varios años.

En cuanto a las peliculas ... lores, es muy temprano pa... decir si seran aceptadas def... mente por el publico. ... perfeccionamientos se han ... ducido hasta hoy, y la popu... de las peliculas de dibujos ... ideadas por Harman-Ising ... ney esta establecida sin lu... duda. Pero la vista de un... cula de largo metraje en colo... davia produce fatiga en los ... pesar del fino colorido de las ... vas cintas.

La preferencia del publico ... nuevas peliculas musicales ... "La Melodia de Broadway, ... "Rose Marie" y otras, atri... incuestionablemente, debido ... grandes adelantos utilizados ... ellas para la reproduccion ... nido.

Como bailar el "Broadway Rhythm"

La posicion de baile. June Knight y Robert Taylor demuestran el comienzo del baile "Broadway Rhythm," una de las atracciones originales de "Broadway Melody of 1936," de la Metro-Goldwyn-Mayer.

El primer paso. June Knight y Robert Taylor, presentados en "Broadway Melody of 1936" ejecutan el movimiento inicial del nuevo baile. El caballero levanta su pie izquierdo hacia adelante; la dama asume la misma posicion.

Deslizandose en la posicion de fox-trot: la unica novedad es la posicion de las manos de la dama.

Un paso improvisado que se sugiere y que cualquier bailarin puede reproducir o sustituir con otro paso original.

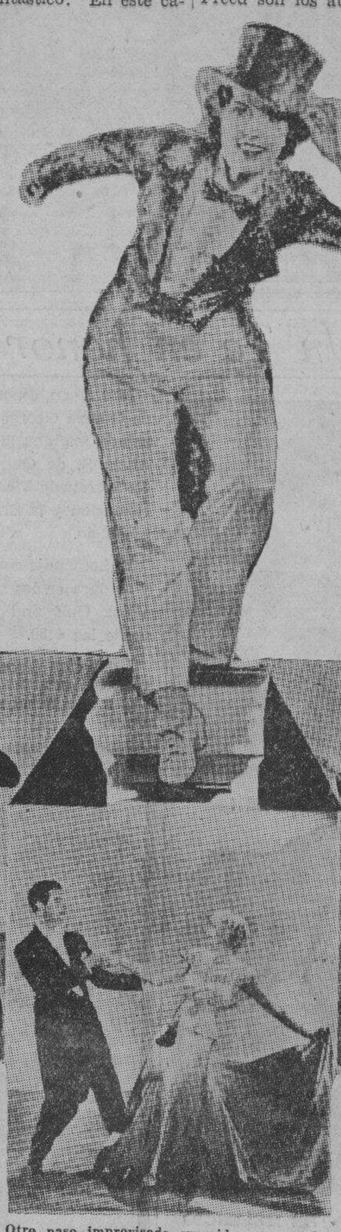

Otro paso improvisado sugerido, que puede ser reproducido o sustituido a gusto del bailarin.

Girando. Un paso de ejecucion facil para cualquier bailarin.

El paso de Broadway. Una serie de ondulaciones poco usuales.

Como bailar el "Broadway Rhythm"

La octava posicion del Broadway Rhythm."

El noveno y ultimo paso.

M.E.C.D. 2016

Vean! Esta Grandiosa Atraccion!

La MAS NUEVA de todas las Sensaciones Musicales de la que Todos Hablaran con Admiracion!

PREPARESE para ver esta magnificente Atracción! Se necesitaron 7 años para filmarla con todo lujo de detalles! Ha costado un dineral! Es la flor y nata de las comedias musicales! No deje de verla! La más divertida pelicula por sus chistes y musica--15 Estrellas de la escena, pantalla y radio. Nuevas artistas favoritas! 200 encantadoras jovenes cantando cantos de gran exito--- Risas, Emociones y Romance!

SCINTILLATING TANTALIZING HIT SONGS!

Nacio Herb Brown and Arthur Freed never wrote grander melodies than these:
"I've Got a Feelin' You're Foolin'"
"On A Sunday Afternoon"
"Broadway Rhythm"
"Sing Before Breakfast"
"You Are My Lucky Star"

SWEETHEARTS! What a pair they make in a glorious love story set to music
ROBERT TAYLOR and ELEANOR POWELL

It's JACK BENNY The king-pin of radio is now your favorite screen entertainer... And he is a howl as the Broadway super-snooper-scooper!

She's the TOPS! ELEANOR POWELL —your New JOY!

BROADWAY MELODY of 1936

VILMA and BUDDY EBSEN direct from Broadway triumphs. Dancing comics who'll be your screen delight!

JUNE KNIGHT Broadway stage star..more beautiful than ever.. and how she dances!

She can DANCE! She can SING! She can do 'most ANYTHING! Georgeous ELEANOR POWELL

UN NUEVO EXITO DE LA METRO-GOLDWYN-MAYER

JACK BENNY · ELEANOR POWELL · ROBERT TAYLOR

UNA MERKEL · FRANCES LANGFORD · SID SILVERS · BUDDY EBSEN
JUNE KNIGHT · VILMA EBSEN · HARRY STOCKWELL · NICK LONG, Jr.

A Metro-Goldwyn-Mayer PICTURE

Directed by ROY DEL RUTH
Produced by JOHN W. CONSIDINE, Jr.

SE ESTRENA MAÑANA

PRIMERA FUNCION A LAS **9 A.M.**
Despues: 11---1, 3, 5, 7, 9 P. M.

PRECIOS DE MATINE HASTA 3:00 P. M.
Butacas . . P0.40
Palcos . . P0.80

PRECIOS DE MATINE HASTA 3:00 P. M.
Butacas . . P0.40
Palcos . . P0.80

PRIMERA FUNCION A LAS **9 A.M.**
Despues: 11---1, 3, 5, 7, 9 P. M.

M.E.C.D. 2016

OTROS CUATRO BANDOLEROS MOROS, MUERTOS

Un constabulario y dos guias heridos en una refriega trabada en Lanao ayer

Otros cuatro miembros de la temible banda del foragido Dimakaling han sido muertos en otro encuentro con un destacamento de la Constabularia a las 5:30 de la madrugada del viernes, segun radiograma del Coronel Guy O. Fort, superintendente de la Constabularia del distrito del norte de Mindanao.

Segun radiogramas anteriores del mismo oficial, tres miembros de la banda de Dimakaling habian sido muertos en encuentros trabados hace dias con otras patrullas de la Constabularia. Entre los muertos hace dias estaban el cuñado del jefe bandido y un sultan.

En el encuentro de ayer mañana, un soldado constabulario y dos guias moros resultaron heridos. La patrulla iba encabezada por el teniente moro Humbassar, de la Constabularia.

El resto de la banda, entre los que, segun se cree, estaba el bandido Dimakaling consiguio escaparse. Los constabularios no pudieron darles caza en vista de que su numero era reducido y temian ser rodeados por los bandidos mas numerosos. El encuentro se trabó en el sitio Dialingan, en Lanao, no muy lejos de la residencia del moro Orak, que tiene el titulo de "panondiungan-sa-bayabao."

El numero de miembros de la banda, que fue la primera en atacar era casi el doble del numero de constabularios segun el informe, pero con todo, estos consiguieron matar a cuatro de los atacantes.

El Capitan Rafael Ramos, comandante provincial de Lanao y ducho en el servicio en Mindanao, con el Teniente Alip, salio inmediatamente para Tamparan con 19 soldados para ayudar a los de la patrulla en la persecucion de los bandidos. En el entretanto, el Teniente Rivera, con 15 soldados se dirigió hacia Reguiro, un sitio muy frecuentado por los bandidos y cercano a Dialungan.

El Coronel Fort informa que 12 patrullas bajo diferentes oficiales estan recorriendo las montañas de Lanao actualmente en un esfuerzo de hallar el escondite del bandido Dimakaling y capturarle vivo o muerto.

Solo se han retenido en el Campamento Keithle a unos 15 soldados y algunos oficiales.

Sobre este encuentro, el corresponsal de "La Vanguardia" da los siguientes detalles adicionales:

Dansalan, 9 de noviembre.—El teniente Luis Maruhom-Bsar, primer moro de Lanao que obtiene este rango, fué informado de que Dimakaling estaba en Dialonganan. El teniente, con seis soldados y siete voluntarios, casi todos parientes suyos, patrullaron anoche aquel sitio.

Sospechando de una casa mora, intimó a los moradores a bajar pero estos se negaron. Un sargento subió a la casa, encontrando a Onik, seguidor de Dimakaling. Onik disparó su "paliuntod", hiriendo al soldado Marciano Samson. Fué muerto a tiros por los constabularios, con otros dos moros, compañeros suyos.

Los voluntarios resultaron heridos, hallándose uno de ellos en grave estado en el hospital provincial.

Empleados de la TVT festejan a Boguslav

Calurosa, pero excesivamente calurosa, fué la fiesta de despedida organizada ayer por miembros de los diferentes departamentos de la TVT en honor a "Dave" T. Boguslav, director de informaciones del "Tribune", que saldrá en breve de vacaciones para los Estados Unidos.

La fiesta se dió en un suntoso salón de baile flotante de Malabon y duró desde las diez de la mañana hasta las cinco de la tarde. Fué una reunión pintoresca y pletórica de vida y entusiasmo en la que todos "sudaron" de alegria.

La línea de recepción y buen grupo de los invitados los formaban gente "cazada" integrada en su mayor parte por personas que no tenian permiso para salir de sus casas ayer, por cuyo motivo omitimos en esta reseña la lista de invitados y organizadores.

Chicas conocidas de Rizal dieron realce con su presencia y cooperación a la fiesta.

A la hora del desfile invitados e invitadas cogieron las típicas carretelas hasta la línea del tranvía.—Un invitado.

GRAN MITING

La "Chinese-Filipino Association' anuncia la celebración de un gran miting popular que tendrá lugar en el espacioso salón de actos del edificio de la Chinese School, calle Benavides No. 522, en la noche del 16 del presente mes de noviembre, a las 7:30.

La Asociación invita a todos, chinos y filipinos, a dicho miting en donde harán uso de la palabra prominentes oradores conocidos en Manila y provincias.

Habrá un entretenimiento consistente en un Drama en Chino que servirá de intermedio entre los discursos.

De España para Quezon

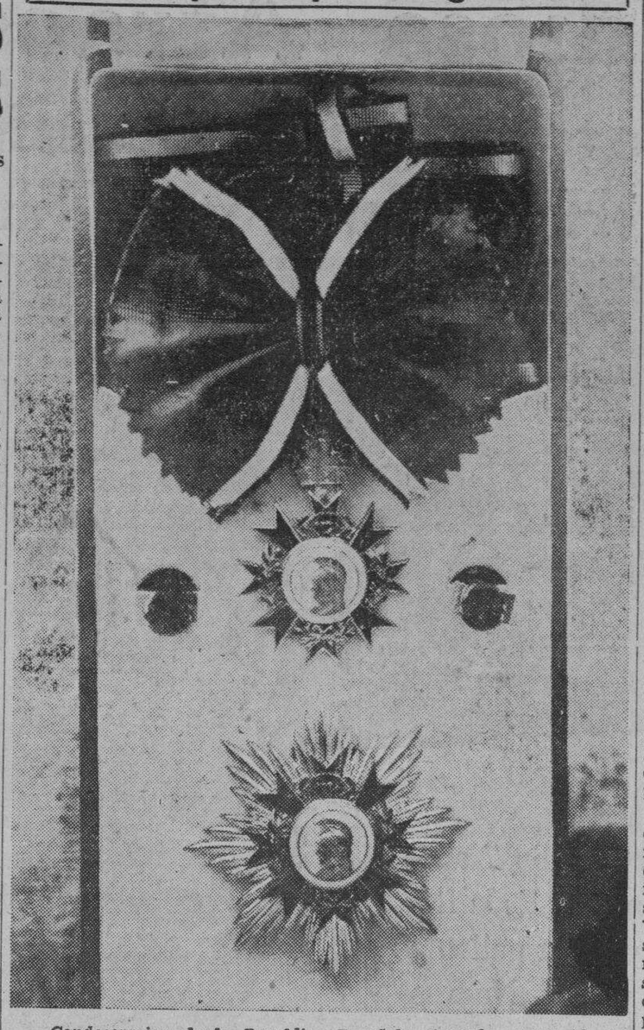

Condecoracion de la Republica Española otorgada al Presidente Manuel L. Quezon y que fue recibida solamente el sabado. Esta condecoracion iba a ser conferida personalmente por el Presidente de la Republica Española Don Niceto Alcalá Zamora el año pasado pero el plan se malogró porque el Presidente Quezon no pudo pasar por España y por este motivo se envió por correo. Arriba aparece la banda de la condecoracion. En medio a ambos lados se hallan dos botones y abajo la misma condecoracion o cruz.

Un explorador que por poco es devorado por canibales llega

Procedente de las selvas de Australia, el Licenciado R. Lauriston Sharp, de la Rockefeller Foundation de Nueva York, llegó al puerto el sábado en el "Tjisaroea", con rumbo a Estados Unidos.

El Sr. Sharp, que es arqueólogo graduado de la Universidad de Harvard, fué enviado por la Rockefeller Foundation hace tres años a las selvas de Australia para estudiar la idiosincrasia de los aborígenes australianos. Estuvo en los montes del norte de Queensland desde 1932, viviendo con los naturales y haciendo estudios científicos de sus instituciones y costumbres.

Declara el Sr. Sharp que aun existe el canibalismo en Australia, en partes lejanas de la civilización inglesa. De las costumbres de estos aborígenes dice que son crudas; que no practican la agricultura, ni cuidan animales domésticos. Viven de la caza y de las raíces que crecen en las selvas.

El explorador comenta humorísticamente que faltó poco para que le comieran vivo, pues estuvo separado de sus semejantes por demasiado tiempo. Sus hallazgos científicos serán utilizados por el Museo Peabody de la Universidad de Harvard.

Otros que llegaron:

Mrs. Charles Adams Baker, esposa de un oficial de Cavite, acompañada de su hija; Mr. C. S. Brewster, en un viaje de turismo, con su señora; Mr. Norbert Stryyer ,Mr. J. L. Sharp, Miss M. B. Jacobs, Mrs. D. M. Dickenson e hija y Mr. J. Mahl, turistas ingleses que van a Hongkong.

Todo listo para el banquete del Gridiron

Las aceptaciones de las invitaciones para el quinto banquete anual del Gridiron en el Polo Club el próximo sabado, están lloviendo de tal modo que se teme que la cuota de 300 fijada para los invitados, quede cubierta en poco tiempo.

Además, el espacio para la parada tambien esta limitado porque se anticipa la presencia de un gran número de "bomberos visitantes".

"El primero que venga, será el primero que será servido" es el lema de A. V. H. Hartendorp uno de los organizadores de la lechonada.

Las parrillas para los "lechones" que incluyen al Vice-Presidente John H. Garner y el Speaker Joseph W. Byrns, además del Presidente Quezon y el Gobernador Murphy, se calentaron más anoche cuando a las 6:30 se reunieron los "verdugos" en la casa de Walter J. Robb, como una especie de ensayo en forma de una despedida a Dave T. Boguslav del Tribune y Ed. E. Bomar de la Associated Press que se marchan del pais poco después del banquete del Gridiron.

'El Sueño de un Vals' se pondra mañana

La Srta. Consuelo Salazar, que desempeñara el papel de Princesa Elena, en la opereta 'El Sueño de un Vals'. Esta obra se pondra mañana, a las 8:30 p.m., en el Opera House, bajo los auspicios de la 'Manila Opera Co.'. Nenita Farias se encargara del papel de Franzi, y el tenor Bellotti, del principe consorte Niki.

UNA DEMANDA QUE ENVUELVE MAS DE ₱4,000,000

Acción de la "Consolidated Holding" entablada contra S. Nielson

Una demanda que envuelve una reclamación de más de P4,000,000 y pide al mismo tiempo una orden de embargo preliminar sobre las propiedades de L. R. Nielson que ahora se encuentra fuera del país, juntamente con su señora, ha sido registrada el sábado a última hora en la escribanía del juzgado de primera instancia de Manila.

La acción ha sido instituida por la Consolidated Holding and Savings Corporation, representada por el bufete Ross, Lawrence and Selph. La empresa demandante alega en su demanda que el 15 de abril de 1935, el demandado, mediante una comunicación enviada a la demandante, se ofreció a vender en comisión las 49,930,000 acciones de la corporación al público.

El convenio, según se alega por el demandante, establece que si todas las acciones, a razón de P0.10 cada una, son solicitadas por el público o por el demandado, con la aprobación de los directores de la corporación, las obligaciones del demandado se considerarán cumplidas.

Se alega igualmente que si el demandado, según el convenio, se retira del contrato, y no consigue enviar al demandante solicitud para todas las acciones en total, autorizará inmediatamente a S. F. Wittouck, un corredor local, para solicitar todas las acciones en su nombre. El demandado en tal caso pagará al demandante el valor de dichas acciones menos un 10 por ciento de descuento, inmediatamente después de recibido el aviso de paga del demandante.

Se alega por último en la demanda que el 25 de mayo pasado, plazo último para el cierre de la lista de accionistas, la corporación demandante solo ha recibido solicitudes para 30,000 acciones. En vista de esto el corredor Wittouck presentó la reclamación por el resto de acciones en nombre del demandado, pero cuando se envió la nota para el pago de la suma de P4,900,000 valor de las acciones restantes, menos el 10 por ciento de comisión, el demandado se negó a efectuar el pago.

Dos filipinos ganan en el concurso Reuter

La conocida firma Lanman and Kemp, Barclay and Co., fabricantes del popular Jabón de Reuter, han estado llevando a cabo durante algunos años un concurso llamado "Las Trece Letras" y para el cual es preciso reunir un pequeño número de marcas de fábrica del Jabón de Reuter. Estos concursos se cierran todos los años durante el mes de mayo concediéndose valiosos premios a los ganadores por cuya razón cada año se presentan millares de concursantes. Para ganar en este concurso, precisa mucha habilidad y cierta suerte, pero este año dos filipinos, la Srta. Magdalena S. Fernando y el Sr. Dionisio R. Ruiz han logrado clasificarse entre los millares de concursantes con dos de las más altas clasificaciones.

Sus fotografías se exhiben actualmente en un artístico escaparate de la Botica Boie, Escolta, junto con los premios: dos valiosos relojes de oro, marca Elgin, que serán entregados a los ganadores el próximo miércoles, 13 del corriente.

Botica Boie, agente para Lanman and Kemp, Barclay and Co. en Filipinas nos informa de que el concurso de "Las Trece Letras" para 1936 ha sido abierto ya. Balotas para el mismo, folletos explicativos en diversos idiomas y toda clase de información, pueden obtenerse en el Departamento de Propaganda de Botica Boie, calle San Vicente, Manila.

Ingresos del último sweepstakes distribuidos entre hospitales

La Junta de Directores de la National Charity Sweepstakes aprobó el sábado una parcial distribución de los fondos obtenidos de la venta de billetes de sweepstakes, que llegan a P200,000.00, entre instituciones caritativas que tienen, bajo la ley, derecho a tales beneficios.

El Secretario Elpidio Quirino, del departamento de Hacienda, que tiene el control de la operación del sweepstakes del gobierno, dice que peticiones de fondos del producto del sweepstakes hechas por otras instituciones todavía se están considerando.

La distribución hecha el sábado es la siguiente:

Sociedad Antituberculosa, P73,149.90; Philippine Amateur Athletic Federation, P73,149.90; Asociación de Damas Filipinas, P10,000; Boy Scouts, P5,000; Associated Charities, P20,000; hospitales provinciales, (1) hospital de Batangas (pabellón de tuberculosis), P4,495; hospital de Zamboanga (T. B. Pavillion), P4,495; Rizal Memorial hospital (Dapitan, Zamboanga), P1,795.60;

Hospital público de Davao, 4,697; Lanao P1,795.60; Leyte, P1,795.60; Albay, P4.495; hospital de Sorsogón, P2,695; hospital de Tarlac, P2,695; Sulu, P1,800; hospital de Bontoc, P2,697; hospital de Bayombong, P2,697; dispensario público de Iloilo, P4,583.60.

PROGRESA AQUI LA INDUSTRIA MINERA

Dentro de algunos años, el país sera uno de los mayores productores de oro

Dentro de algunos años más, si se mantiene el mismo promedio de aumento en la producción del oro, Filipinas llegará a ser uno de los países más grandes productores de oro en el mundo, según datos estadísticos obtenidos en relación con esta industria. La producción calculada para el año en curso, asciende al valor total de P34,000,000 a P42,000,000 durante 1936.

Este progresivo desenvolvimiento de la producción minera de Filipinas se ha comprobado en la revisión de los datos estadísticos de la Philippine Gold Mine desde 1926 hasta 1935.

Cuando los yacimientos mineros que se están desarrollando actualmente empiecen a producir, se espera que la producción anual del país llegará a un valor total de P50,000,000. Durante los últimos cinco años, la producción total de oro en Filipinas ascendió a un valor de P126,000,000 de valor.

UNA POSIBLE INFRACCION SE INVESTIGA

Tejidos japoneses venidos de Hongkong aumentan considerablemente

(De la "Associated Press")

Washington, 10 de noviembre.—El incremento de exportaciones de Filipinas de tejidos japoneses a de Hongkong ha obligado al Departamento de Estado a practicar investigaciones respecto a la posibilidad de una violación del "convenio de caballeros" entre Japón y los Estados Unidos.

Los expertos del departamento de Estado dicen que probablemente los importadores de artículos japoneses no son necesariamente de nacionalidad japonesa y han buscado nuevos medios para obtener tejidos más baratos a fin de poder evitar la restricción, según el convenio.

Se ha dicho que las exportaciones a Hongkong serán contenidas de suerte que queden incluidas dentro de la cuota japonesa, por conducto de la oficina de Aduanas de Filipinas, lo cual es el mejor convenido para determinar la cuotia de la importación de cada nación.

CAPITOL
THE SHOW REVUE

ULTIMO DIA

10:00 A. M. Primera Funcion
Después 11:50, 1:40, 3:30, 5:20, 7:10, 9:00 P. M.

ULTIMO DIA

IDEAL
THEATRE OF STARS

10, 11:50, 1:40, 3:30, 5:20, 7:10, 9:00 P. M.

Antes de 3:30 p. m.
Butacas P0.40

Combatiremos a la Gente Maleante
jugandonos el todo por el todo

No deje de ver la mas emocionante película después de "SCARFACE"!

LET 'EM HAVE IT

WITH

RICHARD ARLEN • VIRGINIA BRUCE
ALICE BRADY • BRUCE CABOT
HARVEY STEPHENS • ERIC LINDEN • GORDON JONES

Directed by SAM WOOD — Produced by EDWARD SMALL — Released thru UNITED ARTISTS

CAPITOL
THE SHOW REVUE

Comenzando Mañana

Inaugurando una nueva norma de ENTRETENIMIENTO EN EL LIENZO

Funciones de Gala de "A MIDSUMMER NIGHT'S DREAM"

DOS VECES DIARIAMENTE
a las 5:15 Y 9:00 P. M,
Asientos Reservados Solamente

Una Pelicula Warner Bros.

Precios

Butacas	₱ 1.00
Balcony	1.50
Loges	3.00
Palcos 5 asientos	10.00

La Taquilla abierta diariamente 9:00 a. m. Tel. 2-32-65

TIVOLI
HOY
Bob Steele y Mary Korman en
"SMOKEY SMITH"
Tambien
La Mayor Serie del Año
"ROARING WEST"
Episodios 1 y 2
con
Buck Jones y Muriel Evans
"GUSVAN & HIS NEIGHBORS"
Musical

RADIO THEATRE
HOY—20¢-30¢ TODO EL DIA
RICHARD DIX
"THE ARIZONIAN"
"HUMAN SIDE"
Pelicula Universal

GRAND AIR CONDITIONED
—HOY—
PRIMERA FUNCION; 10:00 A. M.
DESPUES: 11:50—1:40
3:30-5:20-7:10-9 P.M.

CIFESA PRESENTA LA GRAN SUPER-PRODUCCION ESPAÑOLA
LA HERMANA SAN SULPICIO
PRECIOSA PELICULA EN ESPAÑOL CON
IMPERIO ARGENTINA --- MIGUEL LIGERO
SALVADOR SOLER—MARY
TAMBIEN—GRANADA—FELIPE II Y EL ESCORIAL

COMENZANDO EL JUEVES
THUNDER IN THE EAST

CHARLES BOYER
MERLE OBERON
JOHN LODER

Una Producción LEON GARGANOFF. Circulado por la United Artists.

M.E.C.D. 2016

Navarro gana otro partido

Yco, Terco, victoriosos

ANGLO-CHINESE GANA POR 58-46

La liga amateur de basketball de la Manila Bay se inaugura con exito.—U.P. vencida por Terco

Tres buenos partidos caracterizaron la apertura ayer tarde del torneo amateur de basketball de la Manila Bay, habiendo resultado victoriosos los equipos Yco, Terco y Anglo-Chinese Alumni. Lanzó la primera pelota el subsecretario Jorge B. Vargas, presidente de la PAAF.

En el primer encuentro de la tarde el contingente Yco, venció decisivamente, por el recuento de 58-38, al quinteto Kabataang Tanque, mientras que en el segundo partido, Terco derrotó a los de la U. P. por solo dos tantos de diferencia puesto que el partido terminó en 47-45.

En el tercer partido señalado en el programa inaugural Anglo-Chinese venció a Sons of Pateros por 58-46.

El quinteto Yco, reconocido como uno de los más fuertes en el actual torneo de basketball y que cuenta con los servicios de jugadores estrellas como Silva, Carrillo, Marzan, Diño, Parado y Lou Salvador, pareció importante para repeler los ataques del Kabataang Tanque durante el primer cuarto del tiempo, pero poco a poco los chicos de Elizalde comenzaron a entrar en reacción logrando alcanzar al adversario. Hacia mediados del juego la lucha resultó bastante intensa con ambos bandos tratando de alcanzarse mutuamente.

No obstante, minutos antes de terminar el tiempo reglamentario Marzan y Carrillo al ataque lograron marcar tanto sobre tanto, consiguiendo al fin la victoria.

Resultados:

PRIMER PARTIDO

YCO—45		Tanque—38	
Salvador	0	C. Camitan	10
Silva	4	Oregas	10
Marzan	10	F. de Guzman	4
Parado	3	J. Jorge	4
Diño	0	Nuñez	4
Salas	0	Lopez	2
Carillo	11	F. Flores	0
Schlobohm	2	Oteyza	0
Villanueva	9	Custodio	4

SEGUNDO PARTIDO

Terco—47		U.P.—45	
Kelsey	7	Padilla	10
Lloret	12	Bautista	8
Cyeril	16	Lopez	3
Webster	7	Baroson	0
Roco	0	Skiles	6
Sotelo	1	Ray	2
Mordy	4	Gonzaga	8
		Lacson	1
		Angkiko	2
		Guinto	0
		Novales	1

TERCER PARTIDO

Anglo-Chinese—58		Pateros—46	
L. Kho	10	A. Cortos	12
S. Lim	19	I. Tuason	16
G. Lim	13	P. Hizon	5
Yu Tee Chen	0	F. Sexon	6
Que Chiam	4	A. Cruz	0
Go Tiag Kiap	1	T. Cruz	2
Tee Han Kee	5	M. Reyes	2
Dee Ke Hoc	6	S. Reyes	2
Siuan	0		

En el Manila Golf Club

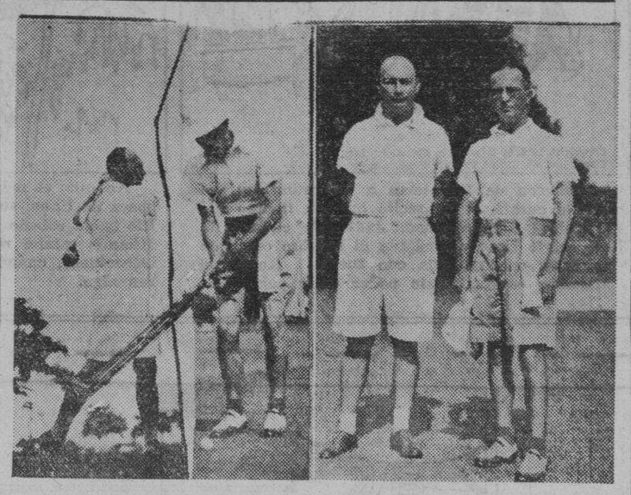

Ayer tarde, en el Manila Golf Club F. C. Hagedorn Jr. y F. A. Thompson se apoderaron del campeonato de golf "foursome", que se celebra anualmente en dicdo club venciendo en la ronda final de 36 hoyos a J. R. Mason y Les Moote. De izquierda a derecha, Hagedorn en accion; Thompson, tambien en el momento de hacer una tirada, y por ultimo los dos vencedores fotografiados despues del partido.

DERROTA A LOS DE ENSEÑANZA

La U.P. baja al segundo puesto en virtud de una derrota en manos de Calamba-Constabularia en 2.o puesto

Por segunda vez, Gaudioso Navarro el pitcher estrella del equipo de baseball de la Universidad de Filipinas, consiguió otro triunfo mas cuando ayer tarde en uno de los tres partidos en relación con la Manila Bay Baseball League, con la ayuda de sus compañeros, logro vencer por el recuento final de 3-0 al equipo de Enseñanza, el mismo que la semana pasada estuvo a punto de vencer al nueve de Canlubang.

La Universidad de Filipinas que hasta antes de los juegos empataba con los tomasinos por el primer puesto bajo al segundo lugar, ha empatado a su vez con Calamba, en virtud de una derrota sufrida ayer en manos de los azucareros. En recuento final fue tambien de 3-0.

En el ultimo partido de la tarde, la Constabularia logro evadir el ultimo puesto venciendo a los de la Universidad Nacional por el score de 6-5, despues de un juego bastante reñido en el que los bateadores de ambos contingentes hallaron siempre buenas oportunidades de conectar hits.

Navarro, de la Universidad de Santo Tomás se hallaba en condiciones insuperables ayer. Solo permitio 4 hits a los de Enseñanza e hizo struck out a siete bateadores.

Santo Tomás logro adjudicarse los primeros dos tantos en el primer inning, debido a dos malas tiradas de jugadores adversarios. Marco luego su tercer tanto en el segundo inning.

ESTADO DE EQUIPOS

	G	P	Pct.
Sto. Tomas	3	0	1.000
U. P.	2	1	.667
Calamba	2	1	.667
Education	1	2	.333
Constabulary	1	2	.333
N. U.	0	3	.000

Resultado:
En el Rizal Memorial Field
Sto. Tomás, 3; Education, 0
Calamba, 3; U. P., 0
Constabulary, 6; N. U., 5
(4 innings)

J. ADJALUDIN, EN EL EQUIPO DE LA F. E. U.

En una serie de pruebas, en la piscina del Rizal Memorial Field, los chicos de Azcarraga se lucieron

Con la adquisición de Jikirum Adjaludin, el equipo de natación de la Far Eastern University se presenta este año como uno de los mas fuertes aspirantes a los campeonatos locales de natación. Jikirum es el campeon en breaststroke y tiene la distinción además de haber registrado un record de 59.8 segundos para la carrera de cien metros estilo libre durante el torneo dual acuatico entre Formosa y Filipinas.

Bajo el entrenamiento de Abdurrahaman Ali, ex-nadador olimpico, los nadadores de la Far Eastern University estan preparandose para el campeonato nacional que se celebrara en febrero del año que viene.

Además de Adjaludin y Ali, la FEU cuenta con otro nadador bueno, Diosdado Bonus, un breaststroker y también con Tuburan Tamsi y A. Abubakar

En una suerte de pruebas celebradas el sabado por la tarde en la piscina del Rizal Natatorium, los nadadores de la Far Eastern University establecieron excelentes records. Bonus, el nadador de 14 años mejoro su propio record en la carrera de 200 metros breaststroke recorriendo la distancia en 2 minutos y 57-1 segundos. Su anterior registro era de 2 minutos 57-3 segundos.

Los resultados de las pruebas del sabado fueron los siguientes:

200 metros breaststroke—
1. Bonus
2. Abreu
3. Biña
4. Juliano
5. Manluñgat
Tiempo: 2:57.1

100 metros estilo libre—
1. A. Ali
2. Fernandez
3. Amman Abubakar
4. Chavez
5. Morales
Tiempo: 1:1.9

100 metros backstroke—
1. Tony Jachechon (Tiempo:
2. Trinidad (Tiempo: 1:18.1)
3. Garcia
4. Ortigas

400 metros estilo libre—
1. Pulvoroza
2. De Leon
3. Aljive
4. De la Rama
5. Cortez
Tiempo: 5:49.1

Del Torneo de Basketball

Arriba, el equipo "Yco" que ayer tarde, en uno de los juegos inaugurales de la Manila Bay Basketball League, vencio decisivamente al Kabataang Tanque. Abajo una instantanea del encuentro entre los dos mencionados equipos.

En los otros encuentros de la tarde resultaron victoriosos, Terco y Anglo-chinese Alumni que vencieron respectivamente a la U. P. y Sons of Pateros por los recuentos correspondientes de 47-5 y 58-46.

En general los juegos fueron bastante reñidos y muy interesantes.

LA SERIE DE FUTBOL EN LA UP, INAUGURADA

Administracion Comercial vence decisivamente, por 1-0, al once de ciencia veterinaria en reñido encuentro

Con una serie de reñidos partidos, se inauguro el sabado por la tarde en el campus de la Universidad de Filipinas la liga de futbol de 1935 entre unidades de dicha institución.

En el partido primero de la tarde, el once de Administración Comercial puso fuera de combate al de Ciencia Veterinaria por el score de 1-0. Gabino, half back izquierdo del equipo vencedor registro el unico gol del triunfo. Una reaccion de los Veterinarios en la segunda mitad del juego resultó, sin embargo, completamente infructuosa.

El ultimo partido resultó también muy reñido adjudicándose la victoria de Artes Liberales por 1-0 sobre Educación.

La primera mitad de este partido termino en un empate y al comenzar la segunda mitad, Artes Liberales inicio una ofensiva general que fracasó sin embargo y varias veces frente a la excelente defensiva de los Maestros en embrion. Un gol de Mulawin a ultima hora fue lo que dio la victoria a los artistas en un partido que tenia todas las trazas de terminar en un empate.

El equipo de Ingenieria, campeon del año pasado, hara su debut el jueves, 14 de noviembre cuando se encuentre con el once de Artes Liberales.

El programa de juegos es el siguiente:

Liberal Arts vs. Engineering
Law vs. Medicine
Noviembre 16
Liberal Arts vs. Medicine
Education vs. Veterinary Science
Noviembre 21
Education vs. Business Administratration
Liberal Arts vs. Law
Noviembre 23
Education vs. Engineering
Veterinary Science vs. Medicine
Diciembre 5
Medicine vs. Engineering
Education vs. Law
Diciembre 7
Liberal Arts vs. Veterinary Science
Business Administration vs. Medicine
Diciembre 12
Business Administration vs. Engineering
Education vs. Medicine
Diciembre 14
Business Administration vs. Law
Engineering vs. Veterinary Science
Diciembre 19
Veterinary Science vs. Law
Liberal Arts vs. Business Administration
Diciembre 21
Law vs. Engineering

Una mujer en un card esta noche

(Servicio Informativo)
Exclusivo a La Vanguardia

Corregidor, Cavite, 8 de nov. —Por primera vez en los anales del boxeo en la Isla de Corregidor esta noche, 11 de noviembre, una mujer se enfrentará con un hombre en una pelea de tres asaltos en el Army Show. La mujer es Klabarovsk Siberia, la única pugil en el Oriente y su adversario será un pegador del ejército, Jimmie Hucks, de la Service Battery, 59th C. A. Este encuentro es objeto de variados comentarios aquí y el mismo está despertando un interés inusitado.

Encabezando la serie de peleas, Al Roach intercambiará trompazos con Battling Miller en una pelea de seis asaltos por la corona de peso welter de Corregidor. Ambos chicos pertenecen al 59th C. A. son formidables y prometen terminar la pelea en un K. O.

En la pelea semifinal, Jack Marshall se pegará con Eddie Davis.

El card completo será el siguiente:

Al Roach vs. Battling Miller
B 59th, 147 lbs. A59th 147 lbs.
6 rounds
Semi Final
Jack Marshall vs. Eddie Davis
59th—190 lbs. F 60th—183 lbs.
Atracción adicional
Khabarovsk Siberia vs. J. Hicks
3 rounds—S. Batt., 59th
Main Preliminary
School Boy Saya vs. Young Larry
C 92nd—126 lbs. Corr.—127 lbs.
3 rounds
Second Preliminary
Ghamrock Shirley vs. Yg. J. Britten
D 59th—145 lbs. F 60th—145 lbs.
6 rounds
First Preliminary
Kid Rush vs. Frenchie Sauler
D 60th—147 lbs. D59th—147 lbs
4 rounds

Tiro al blanco bajo la P. S. L.

Un intenso interes hacia el próximo torneo nacional de tiro al blanco que se celebrara bajo los auspicios de la Philippine Shooting League, predomina hoy entre los aficionados a este deporte y ya son muchos los que han significado su intención de luchar por los honores especialmente en las competencias individuales en el que se disputaran el campeonato los mejores tiradores de las Islas.

Se esperan inscripciones para este torneo de la Universidad de Filipinas, Constabularia, Estación radiodiseminadora de Los Baños, La Flota Asiatica, los Marinos, Ft. McKinley, Campamento Nichols, Stotsenburg, 31 de Infanteria, San Pablo Gun Club y otros entidades y clubs de Manila y provincias.

En las competencias individuales el Dewar Match es el que promete ser mas interesante mientras que en las competencias de rifle de alcance, el campeonato de esta división es el mas codiciado.

En la división de tiro de pistola, el evento de tiro con revolveres de calibre .45 promete ser el mas interesante. También promete ser muy popular el evento de tiro con revolveres de bolsillo.

El Boat Club y el N. R. P. N. estan abiertos desde el sabado para entrenamientos. Mas tarde se anunciara la apertura del campo de entrenamiento de los militares.

Las inscripciones se cerraran antes de comenzar cada uno de los eventos. Los concursantes usarán sus propios blancos para entrenarse.

Alekhine gana otro partido

(De la Agencia Reuter)

Oxford, Nov. 10.—La Universidad de Oxford vencio a la de Cambridge por 7 eventos contra 4 este dia en el primer torneo atletico entre universidades celebrado aqui.

La Haya, Nov. 10.—Alexander Alekhine se apodero este dia aqui del 16o. partido de ajedrez en relación con el torneo mundial. Vencio después de 65 movimientos.

Noticiero Religioso

Lunes 11 de Noviembre

Calendario de hoy: Ss. Martin o., Menas sold., y Verano o.

Calendario de mañana: Ss. Martin Pp., m. Aurelio y Publio o. mm.

ADORACION NOCTURNA

En La Ignaciana, Herran 2821, Sta. Ana, habrá el dia 13 Adoracion Nocturna por el Turno de la Santisima Trinidad presidido por el Dr. Ramon Javier.

CONGREGACION DE MARIAS

A las 5:30 de esta tarde en la iglesia de San Ignacio la Congregacion de Marias tendra su funcion diaria encargandose de los cultos de Turno presidido por Da. Maria Fernandez.

Mañana será el Turno presidido por Da. Carmen de Fabella.

De La Colonia..

(Continuación de la pagina 5)

lu-Yokohama, viniendo acompañado de su distinguida esposa Da. Julia Vargas, y su hijo Francisco, joven abogado, de regreso de un extenso viaje por los EE. UU. y Europa, a donde habia ido para visitar eminencias medicas.

En el Hospital San Jose, ha dado a luz felizmente una hermosa niña la Sra. de D. Miguel Garcia Bosque (nacida Ma. Antonia Nelson). El estado tanto de la madre como de la recien nacida es satisfactorio.

Mañana martes segundo aniversario del fallecimiento del Sr. D. Antonio Sanz, se diran misas a las 5; 5:30; 6:00; 6:30 y 7:00 en la Capilla del Rosario de la Iglesia de Sto. Domingo, por el eterno descanso de su alma.

Asistida por el Dr. Gerardo Vazquez, ha dado a luz una niña muerta en el Hospital San Jose la Sra. de George Moss (nacida Remedios Gonzalez). La madre se encuentra bien.

Ha sido suspendido hasta nuevo aviso el "Bridge Mahjongg" mensual a beneficio de la Antituberculosa, señalado para el miercoles proximo.

En el Hospital Español de Santiago, asistida por el Dr. Jose A. de Aboitiz, ha dado a luz un hermoso niño la Sra. de German Salgado (nacida Aurora Fanlo), hallandose tanto la madre como el recien nacido en perfecto estado.

Mañana, martes, dia 12, se dira una misa a las siete de la mañana en la Iglesia de los PP. Jesuitas por el eterno descanso de Dña. Trinidad Vareia de Soloaga, recientemente fallecida en España.

La Camaraderia...

(Continuación de la pagina 5)

despues en uno de los amplios edificios del campamento, lo mismo que en la hora del almuerzo, la alegria y la cordialidad reinaron entre todos.

Los bailes y los chistes se sucedieron uno tras otro. Un grupo nutrido de damas y señoritas, esposas, hijas y parientes de los oficiales, contribuyo con otras muchas invitadas a dar mayor animacion y amenidad al picnic con su presencia.

La Señora del General Valdes, la Sra. del Comandante Federico Oboza, ayudante general de la Constabularia y otras señoras de oficiales se desvivieron por colmar de atenciones a todos y a todas.

Tan grato acontecimiento termino ya bastante entrada la tarde.

El motivo de la fiesta es estrechar los lazos de compañerismo y camaraderia entre los oficiales de la Constabularia distribuidos en diferentes provincias del Archipielago.

PERSONALES

En el Hospital de San Juan de Dios fallecio el dia 9 del actual, víctima de una penosa enfermedad, la Sra. Doña Germana Garcia de Panganiban, hermana del Juez Falalio Garcia. La finada deja viudo, el farmaceutico Panganiban, de Butuan, Agusan, y ocho hijos.

Se halla convalesciente, de la operacion quirurgica a que fue sometida en el Mary Chiles Hospital la semana pasada, la Sra. del Senador Sotero Baluyot. Le asiste la Dra. S. Halili.

El Sr. Bonifacio de la Cruz, de Meycauayan, Bulacan, fue operado de apendictis en el Mercy Hospital por el Dr. M. M. Lazatin.

Se encuentran en Manila, huespedes de Doña Luisa L. Casals, el Dr. L. P. Leviste y señora, y su sobrino Tristan. Los Sres. de Leviste llegaron ayer procedentes de Malvar, Batangas.

PALACE
HOY DOBLE PROGRAMA
PAUL WHITEMAN
"KING OF JAZZ"
"Mrs. Wiggs of the Cabbage Dutch"
"WOLF DOG"—Capitulo 10
VAUDEVILLE DEL PALACE
El Mejor de la Ciudad
40 ARTISTAS CADA UNA ES FAVORITO

FOX
ULTIMOS 2 DIAS
10 A. M. PRIMERA FUNCION
DESPUES: 11:50, 1:40, 3:30, 5:20, 7:10, 9:00 P. M.
EL GRAN HOTEL DE RISAS!...

U—L—T—I—M—O D—I—A
Metropolitan THEATRE
Funciones: 1:00, 3:00, 5:00, 7:00, 9:00 P. M.
Los Criticos dijeron:
RIVALIZA A LA "ONE NIGHT OF LOVE"
EVELYN LAYE IN "EVENSONG"
con CONCHITA SUPERVIA

Metropolitan THEATRE | MAÑANA
48 de "ellos"
RADIANTES! ARREBATADORES!
EMBELESADORES! ESPLENDOROSOS!

La Delicia de los Niños Aplicados!! La Leche Magnolia

la aprecian los niños aplicados, los que aman los deportes. Un vaso de esta bebida nutritiva les proporciona vitalidad y les hace más aptos para el estudio.
Ademas, es facil de servir y es tan tentadora en sus botellas limpias y relucientes.!
Leche Magnolia
el alimento imprescindible para lograr una salud perfecta
Es un producto de calidad de la
MAGNOLIA DAIRY PRODUCTS PLANT
660 Echague Tel. 2-12-19

Yo No Sufro Más De ALMORRANAS
Ya se trate de almorranas internas o externas, el Ungüento Pazo alivia el escozor, detiene la hemorragia y calma la irritación. Muy recomendado por la profesión médica.
Todas las buenas farmacias lo venden en tubos cómodos.
UNGUENTO PAZO
FORMULA:—Camphor, 1.58 gramme; Zinc Oxide, 1.44 gramme; Balsam of Peru, 1.01 gramme; Carbolic Acid 0.79 gramme; Petrolatum, 28.23 grammes.

Las Hojas GILLETTE - AZUL constituyen una inversión en comodidad y buena presencia

¡Oiga usted lo que dice Claudette Colbert!

Entre un total de 857 principales estrellas del cine en Hollywood e Inglaterra, 846 llevan confiada la protección de su belleza exquisita al Jabón Lux de Tocador. Es el jabón oficial en todos los principales estudios cinematográficos. La suave y refrescante espuma del Jabón Lux de Tocador hace desaparecer por completo todas las impurezas que se acumulan sobre la superficie y en los poros de la piel, la cual queda en un estado fresco y suave. Decídase Vd. a usar Jabón Lux de Tocador y proteja su belleza en la misma forma que lo hacen las estrellas de la pantalla.

EL JABÓN DE BELLEZA DE LAS ESTRELLAS DEL CINE
SI EMPLEA VD. EL DELICIOSAMENTE FRAGANTE JABÓN LUX DE TOCADOR OBSERVARÁ CUÁN FÁCIL RESULTA LOGRAR UN CUTIS VERDADERAMENTE EXQUISITO.
Estrella de Paramount Pictures

¡GRATIS! FOTOGRAFÍAS DE ARTE EN COLORES DE SUS ESTRELLAS FAVORITAS DE LA PANTALLA.
Coleccione Vd. 4 envoltorios de pastillas grandes de Jabón Lux de Tocador o 12 envoltorios de las pastillas en miniatura, y mándelos, junto con su nombre y dirección, a "PORTRAITS," Smith, Bell & Co., Manila. A vuelta de correo recibirá Vd. una hermosa fotografía de arte en colores de su estrella favorita de la pantalla.
JABÓN LUX de TOCADOR
E-LTS X 370-97 S — LEVER BROTHERS COMPANY, CAMBRIDGE, MASS.

M.E.C.D. 2016

EN LAS AULAS de la EXPERIENCIA

Por DOROTHY DIX

Si los hombres desean la felicidad en el matrimonio, deben escoger a mujeres que tienen algun sentido comun en la cabeza.

Una de las cosas que hacen del matrimonio una aventura tan difícil de pronosticar es el hecho de que las mismas cualidades que nos indujeron a casarnos con un hombre o una mujer con mucha frecuencia son las que nos resultan y nos obligan a acudir al tribunal de divorcio.

Tomen por caso la debilidad. Antes de la boda, nada apela tanto a un hombre en una mujer como la debilidad. Esta es la razon que la fragil enredadera siempre encuentra un apoyo. Hay algo en el espectaculo de una mujer que ignora lo que está pasando, y que se contenta con sentarse y apretarse las manos cuando tropieza con cualquiera de los problemas practicos de la vida que hace salir toda la caballerosidad en él y le hace creer que seria sencillamente delicioso pasar el resto de su vida cuidando de la pobrecilla y protegiendola de todas las penalidades de un mundo cruel.

Pero despues de la boda, no le parece al hombre que el desamparo es la virtud femenina cardinal. Lo tiene por el peor vicio. Porque el marido descubre que su enredadera no es una corona de flores alrededor de su cuello. Ella es un grillete. Y cuando él tiene que hacer el trabajo de su esposa ademas del suyo propio, y tolerar el mal cuidado de la casa, la extravagancia y el gasto inutil porque esta casado con una mujer que nunca aprende a cocinar o administrar un budget, se pregunta a si mismo que es lo que estaba haciendo el matador de locos que no le vió a él en el dia en que escogió a una esposa inutil.

Luego están las mujeres guapas pero ignorantes. Tienen un cutis fino y rosado y unos rizos de oro, pero no tienen nada en absoluto debajo de sus ondas hermosas. Nunca han leido un libro en sus vidas. Creen que la Liga de Naciones tiene algo que ver con Babe Ruth, pero no estan bastante seguras aun en esto. Tienen una conversacion que varia entre "el dijo" y "ella dijo" hasta "ellos dijeron."

Miles y miles de hombres inteligentes y muy instruidos se casan con estas mujeres ignorantes tan solo porque son agradables a los ojos. Creen que se contentaran con mirar en un cuadro viviente toda su vida, y que es elegante tener una esposa que le mira languidamente. Pero el cuadro viviente se convierte en cromo despues de algunos años y un hombre culto se harta de hablar con una esposa que necesita que se le expliquen todo a ella en palabras de una silaba, y que nunca se entera de lo que él está hablando cuando relata un buen cuento o habla de una nueva obra o de la situacion politica. Muchos maridos pobres y hastiados descubren que lo que a los 18 años parecia una candidez encantadora, no es más que una pesada estupidez a los 40.

Luego está la sensibilidad. Muchos hombres se quedan fascinados por una chica altamente emocionante y neurastenica que se deshace por todo y se echa a llorar con la menor provocacion. Creen que ella es algo rara, fragil, delicada, diferencia de las mujeres ordinarias y vulgares y tienen la misma añoranza por ella como tendrian en un pedazo exotico de un objeto de curiosidad costoso por el cual no tienen ninguna necesidad, y que no saben que hacer con ello despues de tenerlo.

Pero, con pesar, despues de la boda el hombre que está casado con una mujer sensible descubre que está condenado a pasar el resto de su vida caminando de puntillas, porque su esposa tiene esparcidos todos sus sentimientos delicados en toda la casa y por tan agil que fuese, nunca puede dejar de pisar en algun objeto. Asi mismo descubren que si bien era emocionante consolar a una hermosa chica que estaba llorando en el tercer boton de su chaleco, hay muy poco consuelo en tener que bregar con una esposa llorona, y que siempre se pone enojada por alguna cosa u otra que haya resultado mal. Asimismo llega a convencerse de que la sensibilidad es una excusa para el temperamento y el egoismo y que cada vez que afirma algunos derechos naturales, él se ve obligado a ceder para no quedar ahogado en agua salada.

Por supuesto, hay muchas otras cualidades en las mujeres que parecen hermosas antes de la boda y no resultan tan buenas despues. Por ejemplo, la elegancia en el vestir que no resulta tan atractiva cuando uno tiene que pagar la cuenta. La vivacidad cuando uno desea quedarse en casa y leer un nuevo libro en lugar de pasearse por la noche a sitios de diversion. La domesticidad cuando uno se ha hartado de una esposa que huele a pan y mantequilla y que carece de interes fuera de su propia casa. Y asi por el estilo.

Todo lo cual demuestra cuan dificil es escoger a una esposa que le ha de agradar. Porque el amor de mujer con frecuencia es tan diferente antes y despues de tenerlo.—DOROTHY DIX.

La Srta. Platon surge como una concursante temible

(Continuación de la página 1)

Laguna y las provincias bicolanas. La Srta. Melba Platon es hija del Juez de Primera Instancia, Servillano Platon. Tambien se ha sabido que un grupo de estudiantes de Universidad de Sto. Tomas esta emprendiendo una campaña activa a favor de la Srta. Platon.

Otras que recibieron votos adicionales hoy son: Srta. Paz Ancheta, 1,150; Srta. Marina T. Lopez, 1,000; Srta. Guadalupe Eugenio, 850; Srta. Cecilia Nepomuceno, 550; Srta. Lulu de la Paz, 500; Srta. Socorro T. Padilla, 400; Srta. Elisa Sotto, 300; Srta. Helen Bennett, 200; Srta. Marina Ongpin Luna, 150; Sra. Cecilia S. Gomez, 100; y Sra. Marciana C. A. Siojo, 100.

El estado actual de las candidatas es como sigue:

Srta. Corazón J. Fajardo	223,717
Srta. Paquita Villa-Real	202,520
Sra. Luisa F. de Lichauco	153,790
Sra. Carmen A. de Melencio	126,436
Sra. Rosario G. de Borromeo	114,955
Srta. Cecilia Javier	80,600
Srta. Dativa Corrales Tan	66,605
Sra. Ludivina T. de Gonzales	30,175
Srta. Paz Ancheta	29,375
Sra. Julia Y. de Cristobal	22,525
Srta. Melba Platon	18,200
Sra. Socorro I. de Padilla	17,956
Srta. Cecilia G. Nepomuceno	15,355
Srta. Pacita Joaquin	12,825
Srta. Ramona S. Belleza	12,600
Srta. Marina T. Lopez	12,320
Srta. María Villanueva	11,695
Srta. Lulu de la Paz	10,505
Srta. Concepción A. Aguila	10,050
Dra. Elvira M. Robles	10,010
Srta. Rosario T. Gonzales	9,575
Srta. Piling T. Deacosta	9,500
Srta. Amparo Zalamea	8,840
Srta. Matilde Z. Rivera	8,650
Srta. Carmencita Chuidan	7,700
Srta. Amelia Navarro	7,325
Srta. Remedios Quiogue	6,750
Dra. Fe del Mundo	5,990
Sra. María C. de Viaplana	5,400
Srta. Soledad Llige	5,150
Srta. Emilia Valenzuela	4,650
Srta. Purificación Rocamora	4,400
Srta. Reynalda de Jesús	4,375
Srta. Manolita Candelaria	4,200
Srta. Nelly X. Burgos	4,150
Sra. Aurora R. de Recto	4,100
Srta. Asunción Somo	3,950
Srta. Natividad Mariño	3,950
Srta. Sofía Lazatin	3,850
Sra. Lourdes C. de Razon	3,700
Srta. Aida Nadurata	3,550
Sra. Felicidad A. de Panis	3,450
Srta. Marina Ongpin Luna	3,400
Srta. Gregoria Valero	3,300
Sra. Sofía de Veyra	3,300
Sra. Pepita S. de Serafica	3,250
Srta. Roquesa R. Ciocon	3,225
Sra. Socorro L. de Liboro	3,150
Sra. Alicia S. de Quirino	3,150
Srta. Pansicay Geta	3,000
Srta. María Carmen Cabral	2,870
Srta. Pura Torres	2,800
Sra. Virginia W. de Alcazar	2,750
Srta. Benjamina Bustos	2,700
Srta. Monina Acuña	2,637
Srta. Aida R. Ochoa	2,600
Srta. Felicita Villavicencio	2,550
Srta. María Terrenate	2,450
Srta. Elisa Sotto	2,400
Sra. Lily de Leon	2,300
Srta. Pilar B. David	2,250
Srta. Flora Ongpin	2,200
Srta. Helen Bennett	2,200
Srta. María Martha Albert	2,150
Srta. Esperanza Garma	2,100
Srta. Senecia Yu-Hico	2,100
Sra. Pilar P. de Española	2,050

TARZAN Y LOS HOMBRES-HORMIGAS

Por Edgar Rice Burroug

Usula, el waziri, se puso más cerca sin hacer ruido. El hombre era un blanco y estaba comiendo el cadáver de un bufalo muerto hace tiempo. Usula dió un grito de horror. Era el Gran "Bwana"! Usula corrió a él y le puso de pie.

A su lado estaba el medallon de oro del Gran "Bwana" con los grandes diamantes incrustados en él. Por muchos días permaneció Usula hasta restablecerse la fuerza del hombre; pero su mente no se restableció. Y de este modo, en esta situación, el fiel Usula condujo a su amo a casa.

Pidieron de Inglaterra a un gran cirujano que le curara al pobrecito que un tiempo fué Tarzan el Hombre-mono. Jad-bal-ja, el Leon de oro, rugió cuando pusieron al hombre cerca de su jaula en una silla con ruedas. Korak, el Matador, caminaba sin poder decir palabra...

Khamis, el médico brujo, fué vanamente en busca de Unna, su hija, desde que el Diablo del Río habia robado a ella desde la villa de Obebe. Khamis estaba regresando de otra búsqueda infructuosa, cuando sus ojos agudos descubrieron algo.

CONNIE

Por Frank Godwi

JACK: Hay algo extraño en todo esto. No puedo figurarmelo. Por qué ha de tirar Burgane mi maleta?
CONNIE: Lo más extraño es que fué tirada en este sitio. Este no es el camino para la estación.

JACK: Acaba de ocurrirseme que nuestras iniciales son iguales. Jack Brown y Jules Burgane. Eso puede explicar su equivocación.
CONNIE: Oh, posiblemente. Pero no explica el que la tire fuera. No puedo imaginarle haciendo eso.

CONNIE: Mira, Pack. Mr. Peterson nos está llamando.
JACK: Está emocionado sobre alguna cosa.

PETERSON: Han estado llamando a Vds. desde Hollywood. Mr. Burgane ha sido secuestrado! Acaban de recibir una carta pidiendo rescate!

FRITZI la corista

Por Ernie Bushmille

CUPIDO, EL TRAVIESO, SE HA POSESIONADO FINALMENTE DE MR. STRODDLE.

LA VIEJA: Quisiera que Mr. Stroodle me declare el amor. Quizas le puedes hacer una indicación.
FRITZI: Lo voy a probar, Miss Hotchkiss.

PAPA

Por J. Miller Watt

PROGRAMAS de RADIO

KZEG

Lunes, Noviembre 11

3:00 p. m.—'Musicale.'
5:00 p. m.—La hora del cocktail, a cargo de Your Abmassador of Rhythm.
6:00 p. m.—'Melody Mixture.'
6:30 p. m.—Simplicio Alegre y sus cantos.
6:45 p. m.—Mitzi, Buddy, y Jimmy.
7:00 p. m.—Noticiero mundial con partes musicales.
7:30 p. m.—Musica de estudio.
7:45 p. m.—'Philippine Music Store' presenta 'Nuestros Compositores.'

KZRM

Lunes, Noviembre 11

6:00 p. m.—'Souvenirs.'
6:30 p. m.—Informaciones en castellano.
6:40 p. m.—Informaciones en ingles.
6:55 p. m.—Cotizaciones—Swan, Culbertson y Fritz.
7:00 p. m.—Cantos, por Francisco Trinino.

KZIB

Lunes, Noviembre 11

7:00 p. m.—Notas del mercado—Notas del tiempo.
7:05 p. m.—Numero infantil.
7:10 p. m.—Numero especial.
7:25 p. m.—'Grayco' en el aire—Lou Craveling, el reporter de Hollywood.
7:45 p. m.—Anuncios—Notas sobre espectaculos.
7:55 p. m.—La Sociedad Protectora de Animales.
8:10 p. m.—Programa americano patrocinado por La Emulsion de Scott.
8:30 p. m.—Programa musical del Beck's Department Store.
8:50 p. m.—Programa de la Atwater Kent 1936 Radio.
9:10 p. m.—Programa especial de estudio, por artistas de la KZIB.
10:10 p. m.—Musica de camara, por el Trio instrumental del Bay View Hotel.

Srta. Carmen A. Batacan	2,000
Srta. Dahlia Liban	1,950
Srta. Alejandra A. Reyes	1,950
Srta. Angela Cabrera	1,900
Srta. Rose Finnigan	1,860
Srta. Piedad Rocha	1,820
Sra. Angela V. de Ramos	1,800
Srta. Nena Rodriguez	1,700
Sra. Magdalena V. de Santos	1,600
Srta. Carmen R. Gregorio	1,600
Srta. Cecilia S. de Gomez	1,600
Sra. Antonina P. de Timonera	1,550
Sra. Raymunda P. de Almeida	1,550
Srta. Remedios Castro	1,550
Srta. Resurrección Rama	1,500
Sra. María R. de Nicomedes	1,500
Sra. Mercedes de Magsaysay	1,500
Srta. Paz Segovia	1,500
Srta. Consuelo M. Hernandez	1,500
Srta. Generosa Benedicto	1,500
Srta. Josefa Teves	1,500
Dra. Gregoria Trijo Dioquino	1,500
Srta. Natividad Ortañez	1,500
Srta. Cristeta Marquez	1,500
Srta. Ida B. Agdamag	1,500
Sra. Henriett R. de Montesa	1,500
Dra. Cesarea M. Goduco	1,500
Srta. Genoveva Torres	1,500
Srta. Lily Martinez	1,500
Srta. Clarita F. Estrella	1,400
Srta. Rita Alviar	1,400
Sra. Antonia C. Garrido	1,350
Srta. Matilde Isidro	1,300
Dra. Paz Mendoza-Guazon	1,300
Srta. Esperanza C. Ouano	1,300
Srta. Dolores Imperial	1,300
Srta. Lucy Pamintuan	1,300
Sra. Trinidad F. de Legarda	1,200
Sra. Luisa B. de Gavino	1,200
Srta. Angelica Melencio	1,200
Srta. Delia Badilla	1,150
Srta. Guadalupe Eugenio	1,150
Sra. Leonila F. de Sagun	1,090
Srta. Pacifica Velozo	1,085
Srta. Leonisa Ocampo	1,050
Srta. Cleofe N. Melo	1,050
Srta. Caridad M. Martinez	1,000
Srta. Juanita Borrome	1,000
Srta. Canuta Acuña Barrios	1,000
Sra. Juliana C. de Pineda	1,000
Sra. Filomena P. de Magsanoc	1,000

dad.
7:15 p. m.—Manila Motor Company presenta a Richard Himber y sus 'Studebaker Champions'—
Broadway Rhythm, de 'Broadway Melody of 1936'
From the top of your head, de 'Two for Tonight'
On a sunday afternoon, de 'Broadway Melody of 1936'
Without a word of warning, de 'Two for Tonight.'
7:30 p. m.—Selecciones de las operetas de Sigmund Romberg.
7:45 p. m.—Programa musical patrocinado por la Isuan Mineral Water.
8:00 p. m.—Programa de la Philippine Charity Sweepstakes.
8:15 p. m.—La voz del Herald.
8:30 p. m.—'Town Crier.'
8:45 p. m.—Cotizaciones y notas del mercado.
9:00 p. m.—Programa extraordinario en honor al Dia del Armisticio, desde el Army and Navy Club.
10:30 p. m.—Musica popular.

Espionaje o mayor número de...

(Continuacion de la pagina 3)

tienen sobre la gente que vive en las montañas, que en su mayor parte simpatiza con ellos, porque comulgan con sus ideas comunistas, o mantienen silencio absoluto, por temor.

Muy pocos estan dispuestos a revelar su escondite y los informantes de la Constabularia tienen que unirse a los bandidos en las partes accesibles por èllos, exponiéndose a que sean reconocidos y secuestrados por estos.

Mientras el Capitan Leon Angeles, comandante provincial de la Constabularia en Laguna, sostiene que para el éxito de la campaña contra estos bandidos es necesario el aumento del numero de soldados que tiene a su mando y las patrullas que recorren la Sierra Madre, otros creen que el mejor método para acabar con estos es el sistema de espionaje, pagando con sumas atractivas a cualquiera que pueda dar informes que culminen en la captura de Encallado y Asedillo vivos o muertos. Para esto habrá que gastar bastante, pero en la practica resultaria lo mismo, porque el gasto que ahora tiene que hacer la Constabularia para sostener a tantas patrullas es considerable y con muy pocas probabilidades de éxito, porque los bandidos no están dispuestos a medirse con la Constabularia y solo lo harán asi, en caso de que sean acorralados.

Los soldados, según el que sostiene la opinión de que es mejor el sistema de espionaje, son conocidos por los bandidos, y sus movimientos también, gracias a las numerosas personas que protegen a los bandidos, y en cambio los soldados no conocen a sus enemigos que además, tienen un inmenso campo para esconderse.

Si alguna vez han de caer estos bandidos, tendrán que caer por medio de sus propios hombres, dice el que aboga por el espionaje.

Terminada la inauguración Gobierno de la Mancomunidad soldados que hoy estan conc dos en Manila, sera devueltos mediatamente a sus respectivas vincias, y entonces comenzará campaña verdadera contra bandidos, al decir de un alto cial de la Constabularia.

M.E.C.D. 2016

ANUNCIOS Clasificados

FINCAS

SE VENDE UNA CASA NUEVA RECIEN PINTADA con propio solar, de dos pisos, todas las condiciones modernas en la calle Pennsylvania. 1034, Malate.
...ta rodeada de buena vecindad y muy ...a de los colegios La Salle y Sta. ...stica. Solamente P12,500.00. Ra... 55 Legarda, Sampaloc.
(8-9-11-nov.35)

SE VENDE un edificio de cemento concreto de tres (3) pisos, situado en el Centro Comercial, cerca al Cine Ideal. Renta Actual P300.00 al mes.
...ara pormenores, dirijanse a: DUMANCAS Y COMPAÑIA
...-610 Edificio Cu Unjieng, Escolta. Manila. Telefono 2-89-05
(4 al 15-nov 35)

SE VENDE
P28,000.00 solamente
Maria Paterno Avenue, San Juan, hermosa casa, solar 2,899 m. c. 4 ...itorios, sala, comedor, veranda gran... una cocina, un hermoso baño de azu... P3,000.00 Al contado y el resto en ...ualidades como alquiler.
JUAN YSMAEL & CO., INC.
2-23-40—2-21-54, Los domingos Tel. 6 87-25
(9-11 nov 35)

SE DESEA

PROPIEDADES EN VENTA!
Si Vd. desea comprar una casa solar a base de alquileres, sin ...gún anticipo que pagar, llame al Telefono Núm. 2-20-90, ...nila.
(lunes-h.n a. 4-nov. 35)

M. SOTELO
COMISIONES Y CONSIGNACIONES
P. O. Box 137 Iloilo

SE ALQUILAN

SE ALQUILAN oficinas espaciosas altos 627 Avenida Rizal, entrada Callejon Katubusan No. 20, Dirijase a ELMAC INC., 627 Ave. Rizal, Manila.
(24-26-28-30-1-4-6-8-11-13-nov.-35)

AVISO

Manila, 23 de Octubre 1935.
A Quien Concierna:
El que suscribe por la presente anuncia su intencion de dirigir una instancia a la Oficina del Ingeniero de la Ciudad para solicitar permiso para instalar un pequeño tostador y molino de cafe movido por un motor electrico de ½ c. de f. en el local situado en Tayabas 928-930, Sta. Cruz, Manila, en o hacia el 15 de Diciembre, 1635.
CANDIDO L. MONTALES.
(4-6-8-11-13-nov.-35)

AUTOMOVILES

Automóviles "BANTAM" SE VENDEN en buenas condiciones y a precios de verdadera ganga. Razón: Malate Garage. 767 Dakota Tel 5-69-66
(8 nov. d.s h.n.a.)

MISCELANEA

PIANOS
nuevos marca
WURLITZER
a plazos P550.00
FELIPE YUPANGCO
1337 O'Donell, Manila y 343 Carriedo, casi frente del Restaurant Banahaw

FRANK MURPHY EL FESTEJADO

(Continuación de la página 1)

más granado y lo más nutrido ...la alta representación metro...litica en el país. Con estos an...cedentes, se comprendía que, al ...lo especial y espléndido impreso ...el acto, todavía se haya uni... un timbre de gloria que, al ...tizarlo con reflejos titilantes, ...presentase de algún modo trans...entados, en los anfitriones elec... Presidente Quezon y señora, y ...el agasajo que tributaban al ...ernador General Murphy, los ...timientos de contento, de alen... y de gratitud del pueblo fili...

A decir verdad, algo o mucho de ...o se advirtió anoche. La fiesta ...ecia una fiesta de gala del pue... filipino dada en son de hospi...dad y gratitud sinceras al ...blo americano sintetizado aquí ...r sus altos representantes. Más ...avia: la casa del Presidente ...zon parecia resumir los haga... filipinos franqueando, cordiales ...agradecidos, sus puertas a los ...tinguidos huéspedes de honor ...porque era así, se dispuso y se ...lanó a la usanza y al gusto na... de tal suerte que resultó un ...moso marco de color genuina... ...te local para un brillante cua... de factura eminentemente cos...polita. Maravillaba ver un con... de uniformes de gala y ...ening dresses", de galones o ...arreteras de oro y juegos de al... ...as preciadas, iluminados por es... ...linas y faroles del país, enmarca... dentro de emparrados o bajo ...os de caña ribereña; cobijados ...trecho en trecho por copas y ...ajes o por kioskos hechos de ...ticos árboles de esta parte de ...trópicos; aromados por rosales ...ampaguitas de los pinceles ma... ...; mecidos de vez en cuando ...las melodias de quejumbroso ...ndiman" o los acordes de cos... ...lante vals.

...s regios altos de la casa donde ...e lugar la recepción, se habian ...erto de par en par a huéspedes ...vitados, todos de la crema ofi... cosmopolita y social del país; ...amplia planta baja estaba ha... ...da para salones de tertulia y ...baile con la Orquesta de Tirso ...Manila Hotel llenándolos de ...antes notas musicales, y, sin ...embargo, la gran mayoría de la ...distinguida concurrencia, estaba ...ocupada en los jardines traseros ...que allí constituían una visión ...a de novedad y de colorido lo... para los ilustres visitantes y, ...a los nacionales, un cuadro ple... ...ico de remembranzas gratas, con ...como "singkabans", "balantoks", ...rales y cercados, todos hechos ...caña, los cuales eran trasunto de ...as pascuales, de misas de aguí... ...ado, de "pintakasis" religiosos, de fiestas y solemnidades pueblerinas. Añádase que la luz plateada de la luna llena iluminaba aquel cuadro con fulgores de encanto y poesía; añádase que la visión de las mansas aguas de la cercana bahía atraían con influjo mágico, y añádase también que la Orquesta Paque de Lukban llenaba el ambiente de armonías de valses y tangos, de acordes de "blues" y "fox-trots", y se comprenderá que la concurrencia se aglomerase, se entregase a regocijada tertulia o se solazase con el vertiginoso baile en aquellos jardines que se le antojaban a uno visión de las Mil y Una Noches Filipinas.

Para colmo de colorido y ambiente locales, todavía se bailó "lanceros" por un cuadro de ocho parejas. Formábanlas el Gobernador General Murphy y Da. Aurora A. de Quezon con el Secretario Quirino y señora, en la cabecera; viz, el electo Vice-Presidente Osmeña y señora con Mr. J. Murphy y Mrs. Teahan; en el costado, el ex-Secretario Alunan y señora con el Sub-Secretario Vargas y señora, y vis, D. Federico Perez y señora con D. Joaquín M. Elizalde y señora. Conste que no hubo bastante margen de tiempo para ensayos, tanto de parte de los distinguidos participantes como de parte de la orquesta (la del Manila Hotel); con todo, el cuadro de lanceros estuvo correcto merced a la dirección hábil de la Sra. de Yulo (J.) que actuaba de maestra de ceremonias del baile y del Secretario Yulo que logró impedir a la orquesta desagradables fugas de compases y de notas musicales.

Como siempre, el cuadro de lanceros fué un campo abonado y esplendente para un derrame de donaire y cortesanía social; para una visión de gracia femenina y garbo varonil; para un concurso de arte y belleza en el indumento de mujeres; para exhibición de preciosidades y buen gusto en joyas. El terno de "soirée" de la mujer filipina, dicho sea de paso, tuvo una vez más sus glorias en la fiesta de anoche. No solo lo lucieron elegantemente Da. Aurora, Da. Esperanza y todas las damas filipinas presentes, sino que también lo llevaron airosa y espléndidamente las Sras. de Perez (F.), de Elizalde (J. M.), de Malcolm y otras ilustres damas entre americanas y españolas. De portento en alhajas no se diga nada, pues que se ofreció a la vista, en tan propicia ocasión, un conjunto que valía verdadera fortuna, como un anticipo a lo anunciado en este respecto por "The Tribune" en su pagina ilustrada de ayer. Las Sras. de Quezon, de Osmeña, de Quirino, de Elizalde, de Alunan, de Perez, de Campos, de Avanceña, de Lacson (I.), de Arroyo, llevaban unos aderezos de los que entran pocos en libra. El que llevaba puesto anoche Da. Balbinita de Lacson, haciendo juego con su terno y peinado y un contraste con el collar de terciopelo negro que ella llevaba puesto, llamó poderosamente la atención femenina, no solo por el quilate y el valor nada ordinarios de la prenda preciosa, sino particularmente, por el arte, la belleza y las luces esplendentes de su hermosísima factura.

Se sabía que, teniendo en cuenta las limitaciones de local de la casa del Presidente Quezon, el número de las invitaciones se había ceñido a los 500 de la selecta sociedad en adición a los huéspedes de honor. Así y todo, el desfile en la línea de recepción se prolongó nutrido e incesante hasta las 10:30 de la noche. Y, a no ser por la noción generalizada de que el ilustre anfitrión estaba obligado a reservar salud y fuerza para las graves y elevadas responsabilidades que ha de asumir, la permanencia de invitados en los jardines encantados y al son de encantadora música, se hubiese, tal vez, extendido a más allá de la 1:30 de la madrugada.

Un detalle simpático: las dalaguitas de la familia Aurorita y Zeneida contribuyeron en gran medida a hacer grata para los invitados la estancia en la fiesta, desviviéndose y multiplicándose en prodigar atenciones, sazonándose así para sus futuros deberes sociales en Malacañang.

ESTE BIENVENIDO VENDEDOR

Va a miles de hogares a primeras horas del dia. Pruebe un ANUNCIO CLASIFICADO en el—

MANILA BULLETIN
Evangelista y Raon
BASTA CON LLAMAR AL TEL. 2-11-02
(4)

Más víctimas de bandidos

(Continuacion de la pagina 1)

a tajos. Un bolazo en la frente seguido de otro en el pecho, le derribaron por fin. Poco después, expiraba.

No contentos con su fechoria en esta casa, los cuatro bandidos asaltaron la casa vecina, donde no encontraron mas que algunas mujeres a quienes atemorizaron facilmente. En esta casa, destrozaron otro baul en que también encontraron dinero y joyas.

Gran conmoción ha producido en el pueblo este asalto atrevido. El teniente Alejandre, de la constabularia y varios soldados llegaron de Cabanatuan para ayudar a la policia de este pueblo a capturar a los criminales. Cuatro individuos sospechosos, entre ellos uno a quien la viuda de Melocotones alega haber reconocido, han sido conducidos a la capital de la provincia, para ser sometidos a investigación.

Un radiograma recibido en la jefatura de la Constabularia dice que los autores de este crimen fueron 8 individuos armados con un "paltic" y los demas con bolos. Los autores de este robo con asesinato ya han sido arrestados y algunos han confesado ya su crimen. Otros tres malhechores fueron arrestados anoche y se cree que la escopeta de Melocotones será recuperada pronto.

Este telegrama de la Constabularia fue trasmitido el 11 de Noviembre por radio y está firmado por el Teniente Alejandre, comandante provincial interino de la Constabularia en Nueva Ecija.

Otro radiograma se recibio en la jefatura de la Constabularia esta mañana del Capitan Manuel Turingan, comandante provincial de Tayabas en donde se da cuenta de un nuevo robo en cuadrilla y con asesinato, en el sitio de Owain, Banot, Sampaloc.

El radiograma dice textualmente lo siguiente:

"Leoncio Caruco fue muerto a tiros en su casa anoche, en el sitio de Owain, Banot, Sampaloc, por una banda de ladrones armados con escopetas.

La esposa de Canuoc, Eduviges Rosay, ha sido ligeramente herida.

El teniente Santos y 17 soldados se dirigieron inmediatamente en compañia del Presidente Municipal al sitio del suceso para investigarlo.

"Se ha averiguado que el motivo del ataque ha sido el robo. Tambien se ha comprobado que la banda de ladrones de Asedillo y Encallado nada tiene que ver con este crimen. Los sujetos Bienvenido y Victor Reyes y Fidel Olson han sido arrestados como sospechosos."

Sin Speaker hasta ahora

(Continuación de la página 1)

hecho de que muchos de los Diputados que han tenido conferencias con el Presidente Quezon, expresaron su conformidad con la candidatura del Senador Montilla.

Con respecto al floor leader, esta mañana comenzo a apuntarse el nombre del Diputado Francisco Enage para dicho puesto. El Diputado Enage, como se sabe era el mas fuerte candidato para Speaker, pero se elimino a si mismo cuando se declaro en contra del plan del Presidente Quezon de hacer del Speaker un mero 'presiding officer'.

La cuestion previa, otra vez se discute

Virtualmente convenida la reduccion de poderes del Speaker de la Asamblea Nacional, los diputados consagran hoy su atencion hacia como distribuir facultades directivas entre dirigentes y comites organicos, constitucionales y ejecutivos de la asamblea. Por primera providencia, varios piensan en abolir la "cuestion previa" en los reglamentos y el cargo de "floor leader" entre los funcionarios de la Asamblea Nacional.

Razonan su contencion en el sentido de que la "cuestion previa" es onerosa para una legislatura unicameral y que todos y cada uno de los presidentes de comites son de hecho otros tantos "speakers" y "floor leadrs". La "cuestion previa", segun los reglamentos vigentes, tiene el efecto de cortar inmediatamente el debate, lo que malogrará toda consideracion detenida o concienzuda de medidas de legislacion importantes. En efecto, la cuestion previa se prodigo en la Legislatura anterior al grado de que no se permitieron ni deliberaciones detenidas ni exposicion de puntos de vista en asuntos de la magnitud del rechazamiento de la Ley de Independencia.

"Yo—declaraba el diputado Kapunan—soy partidario de la abolicion de esa camisa de fuerza de una discusion amplia y libre de asuntos vitales, desde la Asamblea Constituyente. En aras de la futura Asamblea Nacional y el interes publico, mantengo los mismos puntos de vista. Abundo en el parecer del presidente Quezon de que la Asamblea esta, como Legislatura unicameral, a consagrar cual estudio a sus legislaciones, y la cuestion previa causa mal en tales propositos".

NOTAS MARITIMAS

DE ALTA MAR E INTERINSULAR

BARCOS DE ALTURA

El EMPRESS OF ASIA zarpara esta tarde con rumbo a Hongkong, Shanghai, Kobe, Yokohama y Vancouver, llevando pasajeros y cargamento.

Esta tarde saldra el vapor ANKING con rumbo a Amoy, segun anuncia la casa Smith, Bell.

El vapor TASMAN, de la Royal Packet Navigation Co., saldra hoy para Capetown via Saigon y otros puertos.

Con rumbo a Hongkong y Shanghai el vapor MARON, de la Blue Funnel Line, zarpara esta tarde.

Este dia es esperado aqui el GANGES MARU, de la Osaka Shosen Kaisha, procedente de Japon, Keelung y Takao.

BARCOS DE CABOTAJE

El vapor VENUS de Elizalde y Cia., arribo esta mañana de Iloilo y Pulupandan y saldra el miercoles para los mismos puertos.

Ayer regreso el vapor CORREGIDOR de Iloilo y Negros. Sera despachado mañana por la tarde para los mismos puertos, segun la Compañia Maritima.

El vapor MAYON de la Dollar Line, tambien regreso ayer de Iloilo, Cebu y Zamboanga, trayendo pasajeros y cargamento.

El vapor ARGUS es esperado este dia de Masbate, Calbayog, Catbalogan y Tacloban.

100,000 ETIOPES MARCHAN HACIA...

(Continuacion de la pagina 1)

damente nuevas fortificaciones.

Mientras tanto, la ocupación de Gorahei y la toma de Makale han sido admitidas por los circulos oficiales de esta capital.

Mas importante la toma de Gorahei que la de Makale

Asmara, 9 de noviembre.—Los centros militares italianos atribuyen a la ocupacion de Gorahei, efectuada por el destacamento Askari del coronel Maletti, mucha mayor importancia que a la caida de Makale, porque la primera ciudad es el punto de enlace mas importante de las numerosas rutas para caravanas.

Señalase que en el frente sur estan trabajando tropas nativas en su mayoria, tanto regulares como irregulares, teniendo en cuenta las condiciones climaticas, y que, en contra-posicion a los metodos empleados en el frente norte, que son de caracter regular, las operaciones se llevan a cabo por contingentes relativamente pequeños.

En el frente norte, por otro lado, unidades dobles estan avanzando, poniendose metodicamente en contacto entre si.

La direccion en que avanzan las tropas del General Graziani demuestra claramente que los italianos intentan efectuar una unión entre las tropas que operan desde Eritrea y las fuerzas de Somalia.

Los italianos continuan su avance a Shelicot

(Servicio Transoceanico)

Exclusivo a "La Vanguardia"

Asmara, 10 de noviembre. — El ejercito italiano del norte esta continuando su avance al sur despues de la ocupacion de Makale, y su proximo objetivo es Shelicot. Se anuncia que las montañas Antalo que dominan aquella aldea ya estan en su poder.

Las divisiones del ala derecha italiana, mandadas por el General Maravigna, tambien han reanudado su avance, segun noticias, y se cree que las tropas del General Santini, despues de ocupar Shelicot, continuaran avanzado hasta que el ala derecha llegue al rio Gheva, tributario del Taccaze.

Los bosques son casi impasables en el territorio de Adiabo, que se extiende al oeste desde Aksum hasta Taccaze, no ocupado ni por los italianos ni los abisinios, pues esta infestado de una clase especial de mosquitos, cuya mordedura causa la muerte instantanea de las bestias de carga.

Los circulos militares recalcan que la relativa lentitud del avance italiano la motiva, no solo la naturaleza aspera del pais, sino tambien las repercusiones morales y politicas que causaria el mas pequeño contratiempo para los ejercitos italianos.

Tremendo problema el de la alimentacion de tropas italianas

Asmara, 10 de noviembre. — El tremendo problema de organizacion que presenta la alimentacion del ejercito invasor italiano en el norte de Abisinia aparece ilustrado con las cifras que se han publicado aqui. Segun las estadisticas, dos mil toneladas de heno y grano, mas 280 toneladas de carne, se consumen semanalmente por las tropas en el frente.

Previendo las dificultades de obtener carne fresca en el territorio ocupado, los italianos han levantado una planta refrigeradora en esta capital, desde la cual cuarenta toneladas se despachan diariamente al frente en carros de motor, empleandose 5,000 individuos sin interrupcion para el transporte de provisiones.

250,000 libras de harina se necesitan diaramente en las panaderias de campaña para la provision de pan, y ademas, sesenta toneladas de leña para combustible se tienen que trasladar diariamente.

17,000 mulos y camellos se usan en la distribucion final de provisiones en las regiones donde todavia no hay caminos ni forraje para ellos.

Los trabajos del Cuartelmaestre no quedan aliviados, si se tiene en cuenta el hecho de que 40,000 askaris han llevado consigo sus familias, a las que tambien hay que alimentar y mantener.

Un aeroplano vuela sobre Addis Abeba

Addis Abeba, 10 de noviembre.—Un aeroplano, que es italiano, segun fuentes autorizadas, ha volado sobre la capital este día desde una gran altura.

Es la primera vez que un aeroplano italiano ha llegado a Addis Abeba.

Vasto movimiento emprenderán los italianos

Asmara, 10 de noviembre.—Terminadas las victoriosas operaciones italianas en los alrededores de Makale y el avance a lo largo del río Tafan en el sur hasta Sassabneh, aparece cada vez más clara la estrategia italiana.

Se cree que las tropas del General Maravigna van a ejecutar un vasto movimiento envolvente hacia la izquierda para establecer contacto con las fuerzas de los generales Santini y Biroli. Con esto las huestes principales de todo el ejército italiano en Abisinia podrán concentrarse para el próximo avance.

El campo de aterrizaje de Makale está convirtiéndose en un aeródromo moderno, con lo que las patrullas aereas podrán abarcar un área mucho más amplia.

En los cuarteles italianos se concede gran importancia a la dominación completa italiana de los centros comerciales de Makale y Dolo, incluyendo el comercio de la sal y las minas salinas de Danakale, desde el cual se está construyendo un camino hacia el mar, con toda rapidez.

Bloques de sal se usan considerablemente en Abisinia, como moneda.

Los italianos siguen adelante, sin oposición

(De la "Associated Press")

Asmara, 10 de noviembre.—Tanto en el norte como en el sur de Etiopia, las vencedoras legiones del Premier Mussolini han seguido adelante, sin hallar casi ninguna resistencia, aunque los informes hablan de nuevas concentraciones defensivas de los guerreros etiopes.

Después de tomar Makale, las tropas italianas y nativas aliadas continuaron avanzando hacia el sur, adelantando puestos de avanzada hacia Antalo, a medio camino de Ambaalagi, que es el próximo objetivo, y que se halla a 40 millas más allá de Makale.

En Ambaalagi, 200,000 guerreros etiopes están concentrados, según informes, preparados a disputar cada pedazo de terreno con las huestes invasoras a lo largo de la ruta principal de caravana que conduce a Addis Abeba.

En el sur, el ejército de Somalia Italiana, mandado por el General Rudolfo Graziani, después de tomar el pueblo estratégico de Sasa Baneh, envió una guardia de avanzada análoga a Daggah Bur, que está a 30 millas más hacia el ferrocarril Addis Abeba-Djibouti, de propiedad francesa, un punto de enlace moderno con el mundo exterior.

Sasa Baneh está a 150 millas del ferrocarril, y su ocupación ha hecho que los italianos penetrasen más hondamente en el sur de Etiopia.

La rapidez del avance a traves del desierto de Ogaden indica que pocos obstáculos han entorpecido la marcha de las fuerzas del sur hacia una unión final con las falanges del norte, con vistas a cortar el ferrocarril.

Italia, ya satisfecha de sus triunfos,...

(Continuacion de la pagina 1)

desbordado recientemente en contra de Gran Bretaña, como la prueban las manifestaciones estudiantiles repetidas, que desgarraron banderas inglesas y asaltaron tiendas que vendian efectos ingleses.

Italia protesta contra Egipto

(De la Agencia Reuter)

Cairo 10 de noviembre.—El ministro italiano en Cairo entrego ayer una nota al ministro del Exterior de Egipto, protestando contra la adhesion del gobierno egipcio a las proposiciones de la Liga de las Naciones sobre sanciones.

La nota adopta reservas respecto a la actitud futura de Italia.

Las manifestaciones anti-inglesas cesaran

Roma, 10 de noviembre.—Las manifestaciones anti-extranjeras en Italia, que han sido principalmente la causa de la concentracion de las fuerzas navales inglesas en el Mediterraneo, van a cesar inmediatamente, segun los circulos autorizados romanos.

Se tiene entendido que la prensa, controlada en gran parte por el mismo Duce, ha recibido instrucciones de suspender las polemicas acaloradas y evitar la publicacion de articulos incendiarios que provoquen el resentimiento contra los residentes de cualquier pais.

Este gesto de parte de los italianos es considerado como otro paso en las presentes negociaciones anglo-italianas para el alivio de la tension existente entre los dos paises.

Se cree que las conversaciones con tal mira prosiguen aun entre el embajador ingles aqui, Sir Eric Drummond, y Benito Mussolini.

Monopolio italiano sobre el combustible

(Servicio Transoceanico)

Exclusivo a "La Vanguardia"

Roma, 10 de noviembre.—La venta de combustible liquido y aceites lubrificantes en Italia esta ahora controlada por el gobierno, en una forma analoga al monopolio del carbon, como lo prueba el hecho de haberse establecido la Junta Administrativa del Aceite.

El comercio en combustible y aceite lubrificantes ya no es libre. Los importadores y vendedores al por mayor solo podran vender cantidades dentro de los limites del año pasado.

La venta del petroleo en el futuro solo se permitira en estaciones con moneda automatica en aparatos mecanicos, haciendose, sin embargo, excepciones para los miembros del cuerpo diplomatico, hospitales y de transportacion.

Las juntas reguladoras de precios, que han sido creadas en toda Italia para impedir los grandes lucros, han tomado ya medidas radicales en varios pueblos, donde los establecimientos han infringido las regulaciones, elevando injustificadamente los precios de los articulos en general.

Estos establecimientos han sido cerrados inmediatamente, y los propietarios, si son miembros del Partido Fascista, expulsados de la organizacion.

La proxima sesion se celebrará en Lisboa

Paris, 10 de noviembre.—Los informes de la prensa ginebrina anticipan que la proxima sesion de la Asamblea de la Liga tendra lugar en Lisboa, pues el nuevo palacio de la institucion no estara preparado para la ocasion entonces.

Los rumores parecen confirmarse

con la conversacion que el sabado el premier Pierre Laval tuvo con el ministro portugues en el curso de la cual parece que se discutio la cuestion del lugar de la proxima reunion de la Asamblea.

Inglaterra apoya el bloqueo economico

Londres, 9 de noviembre.—Se ha declarado hoy oficialmente que Gran Bretaña apoya plenamente el bloqueo economico de Italia por la Liga de las Naciones, como la nacion agresora en la guerra en el Africa Oriental, pues el rey Jorge ha aprobado la adhesion britanica al programa de sanciones.

Precios en el mercado de Manila

De Mañeru & Co., Inc.

Lunes, 11 de Noviembre de 1935

COPRA

	Precio por 100 K.
Corriente	P6.65—
Buen Corriente	7.45—
Semi-resecado	7.85—
Resecado	8.25—

ABACA:	Precio por pico	
Grado AB	" " "	P21.00—
" CD	" " "	19.50—
" E	" " "	18.00—
" F	" " "	16.75—
" G	" " "	12.50—
" H	" " "	10.00—
" I	" " "	15.50—
" J-1	" " "	13.50—
" S-2	" " "	15.50—
" S-3	" " "	13.50—
AS — J-2	" " "	11.00—
" K	" " "	9.00—
" L-1	" " "	8.00—
" L-3	" " "	7.00—
" M-1	" " "	7.00—
" M-2	" " "	6.50—
" DL	" " "	6.00—
" DM	" " "	5.50—
	Precio por fardo	
Oville 1	" " "	13.00—
" 2	" " "	12.00—
" 3	" " "	11.00—
Damage 1	" " "	19.00—
" 2	" " "	15.00—
" 3	" " "	11.00—
" 4	" " "	9.00—
Tow 1	" " "	11.00—
" 2	" " "	10.00—
" 3	" " "	9.00—
Canton No. 1	" " "	11.00—
" 2	" " "	9.50—
" 3	" " "	9.50—
" 4	" " "	7.00—
Manila Maguey No. 1	....	P....—
" " " 2	....	4.50—
" " " 3	....	3.75—
" " " 4	....	3.25—
Surtido	....	3.50—

OBSERVACIONES

Mercado de Copra—Sostenido.
Id. de Abaca—Quieto U. K. sostenido U. S. sin operaciones.
Id. de O. T. Y.—Quieto y sostenido.
Id. de Canton—id.
Id. de Maguey—id.
Arribos hasta hoy, 23.000.
Para Nov. 18, 1935, 26.000.
Para Nov. 25, 1935, 28.000.

PRECIOS DEL AZUCAR

Sabado, Noviembre 9

El centrifugado de exportacion de Manila, viejo P7.00; nuevo P7.30; Iloilo nuevo P7.30. Consumo local P7.40-P7.50.

PRECIOS DE LA CARNE

Sabado, Noviembre 9

Segun la oficina de Comercio los precios de la carne este dia fueron los siguientes:

Cerdo primera P0.50-P0.55, segunda P0.45-P0.50, carne nativa primera P0.55-0.60, segunda P0.50-P0.55, tercera P0.40-P0.45.

Carne importada primera P0.90-P1.00, segundo P0.70-P0.80, tercera, P0.50-P0.60.

PRECIOS DEL PETROLEO

Sabado, Noviembre 9

De la Socony-Vacuum Corp.
Gallo—P3.70 dos latas
Cometa—P4.80 caja
P4.55 dos latas
White Rose—P5.50 caja
De la Texas Co., Inc.
Carabao—P3.70 dos latas

PRECIO DEL PETROLEO CRUDO
Petroleo Crudo Socony P42.00 tonelada metrica.
Petroleo crudo Texaco P5.98 tambor de 50 galones.

PRECIO DE LA GASOLINA
De la Socony-Vacuum Corp.
Socony—P6.55 dos latas
0.16 litro

Cotizaciones del Arroz

Sabado, Noviembre 9

Las transacciones del arroz esta mañana se hicieron con los precios siguientes:

PRECIOS DE LA OFICINA DE COMERCIO
NUEVA COSECHA

ELONGELONG: (Antigua cosecha)	Nueva Cosecha
1.a clase	P7.95—P8.05
2.a clase	7.85— 7.95
MACAN (nueva cosecha):	
2.a clase	6.95— 7.05
SAIGON (con derechos aduaneros):	
No. 1	P7.25—P7.35
No. 2	6.95— 7.05
No. 3	6.80— 6.90

VALORES Y ACCIONES

LUNES, 11 DE NOVIEMBRE, 1935

DEL MANILA STOCK EXCHANGE

Lunes, 11 de Noviembre de 1935

MINAS				
Agno Placer	.03½	V .02	—	—
Ambassador	.04	V .03¾	—	—
Antamok G. M. C.	.75	V .73	.74	.74
Atok Gold M. C..	.14½	V .13	—	—
Baguio G. M. C...	.15½	V .14½	.14	.15
Balatoc Mg. Co..	15.00	V13.50	—	—
Benguet Consol.	.10.70	V10.50	10.40	10.50
Benguet Explo...	.09½	V .08	—	—
Big Wedge M. C.	.10	V .09	.09	.09
Consolidated Ms..	.009	.0085	.0085	0085
Demonstration ..	.27½	V .26	.26½	.27
Gold Creek M. C....	.21	V .19	.19	.19
Gold River M. C.	.05½	V .05	.05	05
Ipo Gold Ms. Ic..	1.50	V1.35	—	—
Itogon Mg. Co. .	.36	V .35	.35	.35
Mankayan G M	.06	V—	—	—
Mineral Res. Inc.	.12½	V .11½	.12	.12
Northern Mg. .	.09½	V .08½	—	—
Paracale Gumaus	.13	V .10½	—	—
Phil. Dorado	—	—	—	—
Phil. Iron Ms. ..	55.00	V—	—	—
Salacot Mg. Co...	.14	V .12½	.13	.13
S. Mauricio M. C.	.18½	V .16½	—	—
Suyoc Consol. ..	.18	V .17	.17	.17
Tambis Gold Dr..	—	—	—	—
United Paracale.	.24	V .22½	—	—
Virac Ex. Co. ..	.04½	V .03	—	—
Universal Explo..	.13	V—	—	—

TOTAL DEL CONSOLIDATED MINES 100,000
TOTAL DE ACCIONES VENDIDOS 880,720
VALOR APROXIMADO P86,756

AZUCAR				
Bacolod-Murcia	—	25.00	—	
Bogo-Medellin Co.	—	—	—	
Calamba Sugar (Com.)	—	—	—	
Calamba Su. (7% Pref.)	—	—	—	
Cebu Sugar Co.	—	—	—	
Central Azu. Bais	—	—	—	
Do. Do. La Carlota	—	135	—	
Central Azu. Tarlac...	—	115	—	
Central Luzon Mil. Co	—	—	—	
Hawaiian-Philip. Co. ..	24.00	—	—	
Kabankalan Sugar Co.	—	—	—	
Luzon Sugar Co.	—	—	—	
Mount Arayat Sug. Co.	—	—	—	
North Negros Sugar Co.	—	—	—	
Pamp. Sugar Dev. Co.	—	—	—	
Pilar Sugar Central ..	—	—	—	
Talisay-Silay Sugar Co.	—	—	—	
Victorias Mi. Co. (Ord.)	—	—	—	
Do Mil (9% Pref.)	—	—	—	
BANCOS				
Bank of the P. I.	100	90.00	—	
Chartered Bank	—	—	—	
China Bank	.80.00	—	$1450	
Hongkong Bank (Hk.).	—	—	£104½	
Do. Do. (Londres)..	—	—	—	
Peoples Bank	—	—	—	
COMERCIAL E INDUSTRIAL				
El Ahorro Insular 7%, 8%, 9%, 10%..	—	—	—	
El Hogar 7%..	750	—	—	
El Hogar 6%..	—	—	—	
Insular Drug Co.	—	—	—	
Peoples Mort. Inv. Co.	—	—	—	
Do. Do. "B"	—	—	—	
Do. Do. 7½% (Pref.)	—	—	—	
Phil. Education (Ord.).	—	—	—	
Do. Do. (Pref.)....	—	—	—	
Pampanga Bus Co.	—	—	—	
San Miguel Brewery ..	—	95.00	—	
BONOS				
Azucarera de Tarlac 8%	—	1000	—	
Notrh Negros 8%	—	—	—	
Pilar Sugar 8%	—	—	—	
SEGUROS				
Filipinas	—	3500	—	
Insular Life	—	365	—	
Philippine Guaranty ...	—	87.00	—	
Union of Canton	—	$545	—	
Canton Insurance	—	—	—	

DE FRANCISCO REYES

Plaza Moraga No 20 Teléfonos 22013 y 23440

Lunes, 11 de Noviembre de 1935

MINAS: ACCIONES	Vend.	Compr.	Vend.
Antamok	.75	.78	—
Atok Gold	.14	.13	—
Baguio Gold	.15½	.15	—
Balatoc	15.00	13.00	—
Benguet Consolidated	10.70	10.50	—
Benguet Exploration	.09	.08	—
Big Wedge	.09	—	—
Consolidated Mines	.009	.008	—
Demonstration	.28	.26½	—
Gold Creek	.19	.18	—
Gold River	.05½	.05	—
Ipo	1.50	1.30	—
Itogon	.36	.35	—
Mineral Resources	.12	.11½	—
Salacot Mining	.14	.12½	—
San Mauricio	.17½	.17	—
Suyoc Consolidated	.18	.17	—
United Paracale	.24	.22	—
INDUSTRIA:			
Central Azucarera de Tarlac	—	112.00	—
North Negros Sugar Co.	—	—	—
Pilar Sugar Central	—	120.00	—
Central Azucarera de Bais	—	530.00	—
Central Azucarera de Carlota	—	140.00	—
Central Azucarera Sara-Ajuy	—	—	—
Victoria Milling Co., Inc. (Ord.)	—	—	62.00
Pampanga Sugar Co.	—	40.00	—
Victorias Milling (Pref.)	—	—	85.00
Hawaiian-Philippine	—	—	—
Cabankalan Sugar Co., Inc.	—	130.00	—
Central Luzon Milling Co., Inc.	—	—	—
Talisay-Silay Milling Co., Inc.	—	15.00	—
Central Azucarera Mount Arayat, Inc.	—	30.00	—
BANCOS:			
Banco de las Islas Filipinas	—	90.00	92.00
Hongkong & Shanghai Banking Corporation	1070.00	—	—
China Banking Corporation	48.00	46.00	—
Chartered Bank of India, Aust. & China	—	—	—
Peoples Bank and Trust Company	—	70	—
COMERCIALES E INDUSTRIALES:			
San Miguel Brewery	100.00	90.00	91.00
Compañia Maritima	—	—	—
Botica Boie (Ord.)	—	—	—
Botica Boie (Pref.)	—	9.00	—
H. E. Heacock & Co. (Ord.) (Pagado)	—	—	—
H. E. Heacock & Co. (Pref.) (Pagado)	—	—	—
Philippine Education Company (Ord.) (Pagado)	—	—	—
Philippine Education Company (Pref.) (Pagado)	—	—	—
Philippine International Corporation	—	—	—
El Hogar Filipino 7%	—	—	—
La Urbana Liberados "C" 8%	—	—	—
El Ahorro Insular	200	—	—
SEGUROS:			
Filipinas Compañia de Seguros	—	3.600.00	—
Insular Life Assurance Company, Ltd.	—	350	—
Philippie Guaranty Company, Inc.	—	85.00	—
Union Insurance Society of Canton	—	350	—
OBLIGACIONES:			
Central Azucarera de Tarlac	—	—	—
Pilar Sugar Central	—	—	—
North Negros Sugar Co.	—	—	—
M. E. Company, Ltd.	—	—	—

CAMBIOS DEL BANCO DE LAS ISLAS

Lun

ES ACUSADO DE DOS DELITOS EL ABOGADO VEGA

Se le acusa de falsificación de un documento publico y luego de estafa

El abogado Artemio S. Vega ha sido acusado este dia en dos causas. por la fiscalia de la ciudad, imputandosele los delitos de falsificacion de un documento publico y estafa. Las dos querellas fueron suscritas por el fiscal Jose Ma. Paredes este dia.

Se alega en la acusacion que el 17 de enero de este año, el acusado, siendo abogado en ejercicio de la profesion en Filipinas, con el fin de defraudar a la Visayan Surety and Insurance Corporation. una empresa dedicada en el negocio de fianzas, voluntaria, ilegal y criminalmente, falsifico un duplicado de un titulo de propiedad, haciendo constar en el mismo que el es propietario de una extension de terreno en Magalang. Pampanga, que abarca una extension de 1,526 metros cuadrados, imitando en el titulo las firmas del ex-juez Cayetano Lukban, el jefe de la Oficina del Registro General de Terrenos, Enrique Altavas. y la del registrador de titulo J. Sevilla, utilizando despues el titulo falsificado para ciertas transacciones que tiene con la Visayan Surety and Insurance Corporation.

En la querella por estafa se le imputa el hecho de que el 11 de Diciembre del año pasado, recibio de Victorina G. de Laperal, joyas por valor de P1.230.00 con expresa obligacion de venderlas en Comision o devolver las joyas a Laperal sino se venden, pero que el acusado, lejos de cumplir con esta obligacion se apodero de las joyas para su uso personal, estafando a la ofendida en la suma arriba indicada.

Don Paco Ortigas en viaje de vuelta

(Continuacion de la pagina 1)

capital, según cablegrama de D. Andrés Soriano recibido anoche en Manila por conducto de la casa "Sorox y Cía."

En Yokohama, segun los planes de la familia, se embalsamará el cadáver. El Sr. Andrés Soriano, otro conocido hombre de negocios de Manila y socio del Sr. Ortigas en varias importantes empresas mineras, venía con éste cuando sobrevino la muerte.

Primer informe recibido en un banquete

La primera noticia del fallecimiento del abogado Ortigas se recibió en Manila ayer durante el banquete anual de los ex-alumnos del Colegio de San Juan de Letrán del que fué alumno el difunto. Después de la lectura del cablegrama recibido directamente del "President Coolidge" los comensales del banquete se levantaron en señal de duelo.

Según declaraciones de algunos miembros de la familia del abogado Ortigas, aun antes de la marcha de éste a los Estados Unidos para someterse a tratamiento en la clínica de los hermanos Mayo, ya se sabía que su mal no tenia cura pero por consejo de sus médicos se le ocultó la trágica verdad con el fin de no precipitar su muerte. Segun el Juez Camus, quien estuvo en compañia del abogado Ortigas hasta unos minutos antes de zarpar el barco que le condujo a América, este último demostraba ya un decaimiento absoluto y no parecía abrigar ninguna esperanza de curación en los Estados Unidos.

Figura descollante en el mundo minero

Además de todas sus actividades comerciales y mercantiles en Manila, el difunto abogado era una de las más destacadas figuras en el mundo minero local. Una de sus más importantes transacciones mineras, realizadas hacia fines del mes de mayo de este año, fué la adquisición de la empresa minera "Paniqui Mines" en sociedad con D. Andrés Soriano, Mr. J. Fraser Brown y otros.

Desde esta semana, comenzaron a decirse en la Capilla de San Beda misas Gregorianas en memoria del difunto.

Uno de los mejores civilistas

El abogado Ortigas era considerado uno de los mejores civilistas de Filipinas. Era miembro de la Junta de Regentes de la Universidad de Filipinas. Por algún tiempo estuvo formando bufete con el Presidente Quezon.

Hace varios años dejo el ejercicio de la profesion para consagrarse enteramente a la administracion de sus negocios. Al tiempo de su muerto era vice-Presidente de la Insular Life Assurance Company, Ltd., vice-presidente y director de la Philippine Guaranty Company, miembro de la Junta Directiva del Peoples Bank and Trust Company, Director de la San Miguel Brewery y vice-presidente de a Filipinas Insurance Company.

El difunto, en estos ultimos dias, era insistentemente señalado para ocupar uno de los mas importantes puestos de nombramiento en el proximo gobierno de la mancomunidad, siendo la secretaria de hacienda al ultimo cargo que se creia le iban a proponer.

D. Francisco Ortigas nacio en el pueblo de Porac, Pampanga, el 11 de Septiembre de 1875, hijo de Ignacio Ortigas y Asuncion Barcinas. Curso sus primeros estudios en el Colegio de San Juan de Letran, y termino su carrera facultativa en la Universidad de Santo Tomas.

Desde 1902 hasta 1905, estuvo trabajando en el gobierno de la ciudad de Manila como registrador de titulos. Mas tarde dimitio su cargo en el City Hall para asociarse al bufete Del Pan-Ortigas-Fisher. Fue mas tarde nombrado consejero legal del Gobierno en el asunto de la compra de la hacienda de los frailes y luego miembro del comite de codificacion en 1910.

Se caso con Julia Vargas y Camus, el 6 de Octubre de 1900. El difunto deja viuda y varios hijos.

Los congresistas van a pescar

Siete miembros del Congreso americano que hoy estan visitando Manila se dedicaron a las delicias (y peripecias) de la pesca temprano esta mañana, embarcandose en el guardacostas "Arayat". El Sr. Marcial Lichauco acompaño a los legisladores pescadores. Entre los de la fotografia estan el Senador J. T. Robinson, el Congresista Karl Stefan, el capitan Carrillo, del "Arayat" y otros.

LOS HOTELES TODOS ESTAN...

(Continuación de la página 1)

Por el vapor "Venus" de Elizalde y Co. llegaron 135 pasajeros y mayor numero de ellos se esperan por otros barcos de la compañia que estan por venir, abarratodos tambien de pasaje procedente de las Islas Visayas.

El vapor "Albay" de la compañia Maritima llegara mañana y aunque hasta ahora no se sabe el numero exacto de los pasajeros que trae a Manila, la gerencia espera sin embargo otros 200 o mas pasajeros. El "Corregidor", ahora surto en el rio saldra mañana directamente para Iloilo sin hacer paradas en ningun otro puerto, segun se ha informado esta mañana, en vista de que gran numero de personas que ya han tomado su pasaje para Manila por adelantado, aguardan impaciente el retorno de dicho barco. El mismo volvera el jueves, vísperas de la Inauguración. Se ha sabido también que el "Negros" llegara el viernes con otros gruesos pasajes.

Vapores seran hoteles flotantes

Con el fin de dar mayores facilidades a sus pasajeros, la Compañia Maritima ha decidido convertir el "Corregidor" y el "Negros" en hoteles flotantes en donde desde las vispera de la inauguracion, hasta el dia siguiente, de la misma podran hospedarse si quieren los que lleguen a bordo de los mismos el jueves y viernes. La Compañia ha decidido ofrecer estas facilidades para aquellos que ya no hallen donde alojarse en la Ciudad.

De la Iloilo-Negros Air Express Company se ha sabido que durante los dos ultimos viajes de los aeroplanos de dicha compañia ha traido a Manila a 20 pasajeros, algunos de ellos prominentes legisladores. Otros tres o cuatro viajes haran los aviones de la compañia antes del 15 del actual y posiblemente se hagan algunos viajes extras para traer mas pasajeros.

Una ligera recorrida por los mas importantes Hoteles de Manila, entre ellos, el Manila Hotel, Luneta Hotel, Bay View Hotel, Great Eastern Hotel y otros nos ha revelado que todos ellos estan ya llenos en su capacidad y no pueden admitir a nuevos huespedes con algunas excepciones o sea, si el que quiere ocupar algun compatimento es una sola pererona. Los cuartos importantes para acomodo de familias estan ya todos tomados.

En el Manila Hotel ninguno de los que han venido de provincias han logrado ya conseguir acomodo puesto que desde la llegada de la gran comitiva de congresistas encabezada por el vice-presidente Garner todas las habitaciones estaban tomadas.

Desde hace algunos dias, la Ciudad de Manila parece presa de un vertigo. Los vehiculos de motor y de sangre invaden a todas horas las calles principales de la ciudad dificultando grandemente la labor de los policias de trafico y por las aceras, en horas ordinarias de trabajo se nota el mismo trajin que se ve en las horas en que los empleados, salen de sus oficinas durante los dias ordinarios.

Sesion conjunta de la Legislatura mañana

Convocadas por el Gobernador General, las dos camaras de la X Legislatura Filipina se reuniran en sesion conjunta, mañana, martes 12 del actual, a las 10:00 a. m., en la Sala de Sesiones de la Camara de Representantes. La sesion se celebrara en honor al Vice-Presidente de Estados Unidos, al Speaker de la Camara de Representantes y demas visitantes del Congreso de Estados Unidos. De parte del Senado pronunciara el discurso de bienvenida el Senador Elpidio Quirino.

La de mañana sera la penultima jornada de la Legislatura bajo la Ley Jones, pues la ultima podra tener lugar el 14 de los corrientes en acto de despedida al Gobernador General Murphy, la que se efectuara, a su vez, en la Sala de Sesiones del Senado.

Un bill se reconsiderará en las sesiones especiales

En estas sesiones se tratará tambien de la reconsideracion del bill 186 del Senado que enmienda la ley de paridad.

Este bill ha quedado sin actuacion por el Gobernador General en vista de algunas enmiendas que necesitan hacerse en el mismo. El objeto de este bill es hacer que los derechos aduaneros de las mercancias del extranjero esten basados sobre el valor de los productos en su pais de origen a fin de proteger los ingresos aduaneros de los efectos perjudiciales de la devaluacion del dolar.

Saludo ruidoso al commonwealth sugiere

El toque de sirenas y repique de campanas para celebrar el advenimiento de la Mancomunidad, en la medianoche del 14 del actual, fue la sugestion recibida por el Alcalde Posadas esta mañana. Se tocaran sirenas y voltearan las campanas cuando el Presidente y el Vice-Presidente tomen posesion, segun el autor de la idea, pero agrega que esto puede hacerse tambien y quizas con mas propiedad, en la medianoche del 14, para saludar el Año Nuevo de la Mancomunidad. El Alcalde declaro que la idea le parece buena, pero tendra que estudiarla antes. Es probable que decida mañana si ha de aceptarla o no.

Quezon obsequia al público de Manila

La nota mas simpática de estos festejos con la inauguración será sin duda los juegos deportivos, serenata y baile popular con que el Presidente Quezon, obsequia al público de Manila.

Estos festejos populares tendrán lugar dentro del perimetro de la Plaza Sta. Cruz. Por la tarde del dia de la inauguración, habrá juegos deportivos en la plaza. Se concederán premios a los ganadores de los juegos. Se tiene entendido que habrá "palos de cebo", una forma de diversión genuinamente popular con que antaño se celebraban sucesos de importancia en los pueblos y aldeas del país.

Desde las 6:00 de la tarde, habrá iluminación general en dicha plaza, siendo encargado de dicha iluminación el mismo Comité de Comerciantes de la Escolta, Avenida Rizal, Rosario, etc.

Dos bandas de música, una que se estacionará frente del "Monte de Piedad" y otra que recorrerá las calles adyacentes, alegrarán el ambiente del lugar con piezas selectas de su repertorio.

Desde las 8:00 de la noche hasta las 3:00 de la madrugada del día siguiente, habrá un baile verdaderamente popular al que todo el mundo queda invitado. Se construirán dos plataformas en la plaza desde las cuales se darán representaciones de "vaudeville" intercaladas con los números del programa de baile. Los servicios de dos bandas han sido contratados para este baile. Se nombrarán tres jueces quienes se encargarán de adjudicar premios consistentes en objetos de arte a las parejas que, durante el baile, merezcan ser premiadas ya por la pulcritud o elegancia de sus trajes, ya por el arte con que ejecutan sus bailes, o ya por la especialidad de su participación en dicho baile. Durante el baile, se servirán refrescos a los concurrentes.

Los que integran el Comité Especial para este baile y festejos populares son los siguientes:

Sr. Santiago Artiaga, Chairman.
Hon. Antonio C. Torres, Miembro.
Dr. Agaton Cecilio, Miembro.
Sr. Zacarias Ejercito, Mimbro.
Sr. Isaac Ampil, Miembro.
Sr. Zacarias Ejercito, Miembro.
Sr. Vicente Diaz, Miembro-Secretario.

Los gobernadores se reunen en convención

(Continuacion de la página 1)

resoluciones.

Las resoluciones aprobadas en la reunion de esta mañana, son: Felicitacion al electo Presidente de la Mancomunidad. Manuel L. Quezon, y al electo vice-presidente Sergio Osmeña, por el triunfo que han alcanzado en las elecciones pasadas, y ofrece la cooperacion incondicional de la liga para la ejecucion de los planes del nuevo gobierno; felicitacion al Gobernador General Murphy, por haber sido nombrado Alto Comisionado de los Estados Unidos en Filipinas; felicitacion y bienvenida a los congresistas y al Secretario de Guerra Dern, que se encuentran de visita en las islas para asistir a la inauguracion del gobierno de la mancomunidad; y resolucion adhiriendose al plan de gobiernono expuesto por el Presidente Quezon, sobre la concesion de mayor autonomia a los gobiernos provinciales y municipales.

Dr. C. Jährling's
NEURISAN
Recomendado para
Inquietud nerviosa · Insomnia · Histeria · Hipocondriasis · Neuralgia · Hipertonia · Epilepsia · etc.
DEPOSITO: BOTICA DE SANTA CRUZ, PLAZA GOITI, MANILA.
Valeriana 0.01 15 Gm.; Phenylaethylmalonylurea 0.35 Gm.; Excipiens & Aromatics q.s. 100 Gm.; Alcohol 47 %

UN ENCUENTRO TRAGICO YA SE INVESTIGA HOY

Causa contra el Dr. Maloles elevada al juzgado de Primera Instancia

(Servicio Telegráfico)
Exclusivo a "La Vanguardia"

Bauan, Batangas, 11 de noveimbre.—La investigación preliminar del encuentro entre el presidente municipal Maximo Malvar y varios policías, por una parte, y los hermanos José y Maximino Maloles, por otra, ocurrida el mes pasado de septiembre, comenzó el sábado pasado ante el Juez Victor Macalinao, de Malvar, Batangas. Se ha presentado una denuncia por asesinato frustrado contra el Dr. Maximino Maloles mientras la contradenuncia de éste está pendiente.

El abogado Melquiades Ilao, del bufete Laurel, Del Rosario y Sabido, es el abogado defensor. Como acusadores privados comparecen los abogados Pablo Meer, Ambrosio Umali y Emmanuel Muñoz. El fiscal Simeón Ilagan se encarga de la acusación. A petición del fiscal provincial, los cargos de homicidio frustrado y homicidio contra el jefe de policía Antonio Malibam, de Santo Tomás, han sido sobreseidos.

El juzgado estuvo atestado de gente y todos fueron desarmados antes para evitar que ocurrieran encuentros. Solo el presidente Malvar ocupó el banquillo de los testigos. La causa ha sido elevada a la Corte de Primera Instancia.

José Crescencio Maloles, de 23 años de edad, que ha sido muerto el pasado 9 de septiembre en el pueblo de Sto. Tomás, Batangas, es uno de los que han pasado en los recientes exámenes de la Corte Suprema, segun la lista oficial de nuevos abogados que se publicó el sábado.

Maloles que obtuvo un promedio legal de 75% fué muerto en un encuentro a tiros entre los miembros de la familia Maloles y algunos policías de Sto. Tomás.

Los aguinaldistas, quejosos temen...

previsión de todo, mientras esta mañana los Sres. Geronimo Santiago y Mariano A. Laureola conferenciaban con el Gobernador General para vocear su protesta, otros fueron al City Hall a gestionar un permiso para un miting publico, si no en el Jardin Botanico, en la Plaza Moriones. Santiago dice que el Gobernador General pidio que ellos formularan su queja por escrito mientras por otro lado los que fueron a gestionar el permiso del City Hall dicen que el Alcalde les dijo que sometería la solicitud a la consideracion del Secretario del Interior.

Ante estas "tacticas dilatorias," Santiago inquiere:

"Deseamos saber si existe el proposito deliberado de parte del gobierno o de la administracion de ahogar la voz de los filipinos que desean exteriorizar sus sentimientos en favor de una independencia mas temprana para contestar la pregunta hecha por el Senador Robinson a su llegada en estas Islas.

"El Rizal Memorial Stadium ha sido construido con el dinero del pueblo y deseamos saber asimismo si el uso de esos edificios es patrimonio exclusivo del Partido en el poder.

"Vamos a demostrar a esa Comitiva que tenemos como nuestros huespedes que en nuestro pais se ahoga la voz del pueblo mediante el procedimiento de poner trabas en el ejercicio legitimo de un derecho constitucional de peticion y de reuniones publicas?

Vargas rechaza las acusaciones contra él

"Yo no he formulado ninguna decisión y, por tanto, mal puedo revocar alguna. Menos tengo la menor idea de la apelación que dicen se ha promovido contra tal decisión". Asi se ha expresado este día el Sub-Secretario Vargas, en su capacidad de presidente de la Federación Atletica de Filipinas, oficialmente conocida por PAAF, en relación con la petición de los socialistas, que se ha denegado, para el uso del Rizal Stadium como local de un acto politico.

Informa que dicho estadio está destinado a actividades y fines atleticos y deportivos y que todo uso del local para propósitos ajenos se decide y debe decidirse por la Junta de Directores y no por el Presidente de la PAAF. Eso, si, da cuenta de que la Junta de Directores habia desestimado la petición de marras por razones que la misma sabra y él, el presidente Vargas, no tiene por qué discutirlas.

Y, si la decisión denegatoria de la Junta se ha fundado o no sobre motivos y demandas de orden público y social, no será el Presidente de la Federación Atletica el llamado a justificarla, sostenerla o, en todo caso, revocarla. Presume el sub-secretario que algun informe oficioso en relación con el calendario de actividades atléticas de la temporada y la noción de algun que otro dia no ocupado para las mismas habran sido tomados por los peticionarios como permiso efectivo para usar del "Rizal Stadium".

Ex-alumnos de Letran dan un banquete a Quezon

Banquete dado por los ex-alumnos del Colegio de San Juan de Letran, al mediodia de ayer, en el mismo colegio, en honor del Presidente Manuel L. Quezon, que por estar indispuesto, fue representado por su señora. En la mesa principal estan de izquierda a derecha, el Representante E. B. Magalona, Cayetano Lukban, Jose L. de Leon, P. Juan Illa, P. Angel de Blas, Sra. de Quezon, Vice-Presidente Sergio Osmeña, Dr. Conrado Potenciano, presidente de la asociacion de ex-alumnos del colegio; el P. Serapio Tamayo, el Senador Jose O. Vera, y los PP. Pedro Rosa y Calixto Prieto.

El jefe de la flota asiática ha llegado

(Continuacion de la pagina 1)

tados Unidos, llegó a esta capital esta mañana a bordo del buque-insignia "Augusta".

"Me alegro de estar de nuevo en Filipinas después de una ausencia de 20 años", declaró el Almirante Murfin a su arribo esta mañana. "La última vez que salí de Filipinas fué el 1.o de enero de 1916. Particularmente me satisface encontrarme de nuevo aqui ahora en esta época en que Filipinas tendra un nuevo régimen".

A su desembarco esta mañana, el Almirante Murfin en compañia de los miembros de su 'staff' se fué al Palacio de Malacañang para presentar sus respectos al Vice-Presidente John N. Garner de los Estados Unidos y al Gobernador Murphy. Media hora después, se fué al Manila Hotel para saludar al Speaker Joseph W. Byrns, de la Cámara de Representantes de América. Esta tarde, a la 1:30, presentará sus respetos al Secretario de Guerra Dern.

El buque-insignia 'Augusta' estuvo acompañado en su viaje por el Extremo Oriente por el yate 'Isabelle" y los destroyers 'Edsall' y 'Stepart'. Estos se adelantaron, llegando al puerto la semana pasada.

Con la llegada del Almirante Murfin que viene expresamente para asistir a las ceremonias de la inauguración del 'Commonwealth', toda la flota asiática se halla concentrada en Manila con unos aproximadamente 4,000 marinos.

Harrison aconseja hoy el patriotismo

(Continuacion de la pagina 1)

discurso.

Hondamente emocionado, Mr. Harrison comenzo su discurso. Dijo que aunque la Guardia Nacional no tuvo oportunidad de ir a Francia, ha servido de medio para que Estados Unidos depositara su confianza en el pueblo filipino, pudiendo retirar parte de sus fuerzas aqui y dejando la salvaguardia e integridad de los interes americanos en las Islas, en manos de los filipinos.

Las banderas americana, filipina y la del primer regimiento de la Guardia Nacional, agrego, forman un simbolo de la compenetracion de sentimientos entre America y Filipinas.

Los soldados de la Constabularia que se hallan acampados en el Jose Rizal Memorial Stadium observaron el Dia del Armisticio a las 11 de esta mañana con ceremonias apropiadas.

Para el miercoles que viene, el Coronel Miguel Nicdao, comandante del segundo regimiento de dichos soldados anuncia un ejercicio de su regimiento con acompañamiento de sus bandas. Estos ejercicios, calistenicos en su mayor parte, serán de 4:30 a 5:00 de la tarde del miercoles en el Harrison Park.

Para mañana, de 6:00 a 7:00 de la tarde habrá un programa completo de entretenimientos en el Harrison Park dado por el tercer regimiento compuesto de moris y visayos.

Habrá bailes regionales y buena musica.

Misa por el alma de Francisco J. Gonzales

Por el eterno descanso del alma de Don Francisco J. Gonzalez, fallecido recientemente, se dira mañana a las 6:00 a. m., en la Catedral de Manila, una misa bajo los auspicios de la Asociación de María Auxiliadora.

El finado era uno de los fervientes devotos de Maria Auxiliadora y uno de los mas activos colaboradores de la asociacion que lleva el mismo nombre. La misa se celebrará en la Capilla de Maria Auxiliadora, en la Catedral.

Elimine El Acido Urico Con Un Método Nuevo

Miles de personas que padecen de los riñones han sabido librarse de las frecuentes levantadas durante la noche, de los dolores en las piernas, nerviosidad, rigidez muscular, dolores reumaticos, ardor, escozor, picazon, acidez y perdida de la vitalidad a causa del mal funcionamiento de los riñones y vejiga, tomando la formula medica Cystex (Sis-tex). Empieza a obrar en 15 minutos ayudando a los riñones a eliminar los acidos y residuos venenosos. Calma, limpia y tonifica las membranas irritadas. Cada paquete lleva la formula. Ha aliviado a millones y lo dejara a Ud. satisfecho o se le devolvera el dinero. Cystex cuesta solo unos pocos centavos la dosis en farmacias y boticas.

Visitante

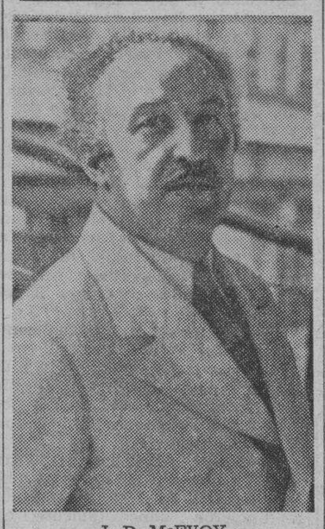

J. P. McEVOY
Representante de la revista "Saturday Evening Post" que llego esta mañana para asistir a las ceremonias inaugurales de la Mancomunidad.

Un etnólogo, varios editores en el "Polk"

(Continuacion de ta pagina 1)

Romualdez, el ingeniero Santiago Artiaga, Caballeros de Colon y de la Sta. Cruz y damas catolicas. El Rev. Dr. Schmidt viene para dar una serie de conferencias, el mismo objeto que tiene en su presente viaje alrededor del mundo que emprende, accediendo a invitaciones procedentes de diferentes paises, deseosos de oirle. Dara su primera conferencia en la Universidad de Sto. Tomas mañana.

Para asistir a la inauguracion han llegado Mr. Jack Howard, hijo de Roy Howard, presidente de los periodicos Scripps-Howard; J. P. Mc Evoy, de la Saturday Evening Post; y Emil Hurla, prominente residente de Washington. Howard y Hurla vienen con sus esposas. El presidente Roy Howard tambien vendra a Manila con el resto de su familia, pero llegará el dia 14, pues ha decidido visitar antes, Canton y otras ciudades de China.

Entre los pasajeros de paso esta Willie Costello, que, segun Carl Laemmle, es un nuevo Rodolfo Valentino. Esta haciendo un viaje por el Oriente. El Sr. Cesar C. Amelia, del servicio diplomatico de Peru, esta de paso para Calcuta donde ha sido destinado por su gobierno; Mr. George S. Finn, de Nueva York, esta viajando alrededor del mundo. Tambien llegaron las Srtas. Salud y Maria Olondriz y otros.

Los filipinos deben seguir un solo curso

(Continuación de la página 1)

dencia.

Hablando de sus campañas en favor de la independencia filipina, el Senador King dijo que siempre ha favorecido un periodo corto de transición en vista de que en 1917 el difunto Presidente Wilson certificó que los filipinos estaban debidamente preparados para asumir un gobierno propio. Y no solamente esto. Cuando los filipinos redactaron la constitucion de Malolos, demostraron su capacidad para la independencia y desde entonces, según él, se les debia haber concedido su libertad.

Por ultimo dijo que no debe haber agitaciones ahora para no frustrar los planes de introducir enmiendas a las disposiciones económicas de la ley de independencia.

Los congresistas, encabezados por el Vice-Presidente Garner y el Speaker Byrns fueron huespedes esta mañana del general Smith, comandante del destacamento de McKinley. A las 10:30 de esta mañana se celebró una revista militar en su honor y al mediodia fueron agasajados con un almuerzo en el Club de Oficiales de McKinley.

Un asesinato causa tensión sino-japonesa

(Continuación de la página 1)

que ha visitado el area anoche a última hora, da cuenta de escenas analogas al gran oxodo de chinos en los dias sombrios de 1932.

El corresponsal ha hallado el camino de Szechuan, arteria principal para el area controlada por extranjeros, sembrado de rickshas, carretones de una rueda y otros medios antiguos de viajar. Todos estaban llenos de propiedades domesticas pateticas de los chinos atemorizados. Todos iban en una misma dirección, buscando seguridad en la colonia. Los residentes mas ricos del distrito se apoderaron de casi todos los taxis, mientras que las familias mas pobres anduvieron trabajosamente pasando por las puertas de la colonia, con todos sus bienes terrenales a cuestas.

La mayoria de los refugiados tuvieron que ser cacheados por la policia.

El exodo comenzo durante las primeras horas de la tarde después que la censura, impuesta en relación con el caso Nakayama, fué levantada en la prensa china. Las autoridades japonesas expresaron su pesar de que los ciudadanos japoneses prestasen oidos "a los rumores infundados" respecto a un ultimatum japones. Un portavoz del agregado naval japones dice que "deploramos el exodo en masa. Aparte de pedir toda la cooperación posible de las autoridades chinas para la captura del criminal. No formulamos ninguna demanda".

Un gran contingente de fuerzas de infanteria marina, que se estimarian en 2,000, continuan guardando las inmediaciones del lugar donde uno de sus miembros cayó muerto. Sin embargo, la esfera de sus operaciones ha sido reducida.

Al anochecer, el exodo amaino.

"El asunto es grave", dijo después, comentando el suceso, la embajada japonesa, "porque es un ataque contra un miembro uniformado de la armada japonesa. Esperamos que las autoridades chinas arrestaran pronto al matador. En vista de los rumores que han estado circulando estos últimos dias, se cree que las autoridades chinas haran todos los esfuerzos para disipar los negros nubarrones que han estado cerniéndose, al parecer, sobre las relaciones sino-japonesas.

Seis individuos sospechosos han sido arrestados, segun noticias.

Nakayama murió a la 1:15 después de haber recibido un tiro en la nuca, disparado desde detras. Los oficiales navales dijeron:

"Recibió el tiro mientras pasaba por la acera del camino de Daroon. El tiro le destrozó el craneo pasando por la nuca. Aunque no tenemos ningún indicio sobre el matador, creemos que el ataque ha sido una provocación dirigida contra el nucleo naval especial de desembarque. No solo demandaremos una investigación completa por parte de la Oficina de Seguridad, sino que demandaremos otra investigación de la policia municipal de Shanghai. El contingente de desembarque ha sido movilizado".

La embajada concurre con todo esto, diciendo que el disparo no ha sido provocado y tiene, al parecer, un carácter politico.

Yo Uso ESMALTE SAPOLIN

Es fácil de aplicar y a poco costo puede renovar la apariencia de los muebles y el maderaje. Una mano cubre satisfactoriamente y produce un acabado de porcelana. ¡Dura años! No deja marcas de brocha.

SECA RAPIDO-LAVABLE-LUSTROSO
PIDA SAPOLIN—LO MEJOR DESDE 1882

DOS JEFES DE GANGSTERS HOY BUSCADOS

Uno de cuatro arrestados en Bulacan les señala como jefes de la pandilla

(Servicio Telegráfico)
Exclusivo a "La Vanguardia"

Malolos, Bulacán, 11 de noviembre.—Dos supuestos jefes de gangsters residentes en Manila, a quienes se cree son los que han estado cometiendo recientes robos cuantiosos en casas comerciales y especialmente en las iglesias parroquiales de Bulacan, son ahora buscados por la Constabularia, después de una denuncia hecha por uno de los cuatro gangsters arrestados recientemente en Malolos, Bulacán.

Nicomedes Gawaran, que se encuentra en la prisión, dice que es el ex-prefecto Crescini, de largo historial en la Policía Secreta, y que también el chofer de la banda de ladrones, manifestó durante la investigación que cierto chino de Manila y otro filipino son los que organizan esta banda bien organizada de ladrones.

Gawaran declaró a la policía que aquí que el chino y el filipino mencionados suelen capitalizar los robos de los gangsters a provincias para beneficiarse de los efectos robados. El filipino es el que suele trazar los planes y de hecho es el que ha estado dando instrucciones a los gangsters.

Estando aun pendiente de investigación la intención que tienen estos gangsters al ser arrestados en el patio de la iglesia catolica de Malolos, la Constabularia ha presentado ya una denuncia de vagancia contra Eladio Mo... alias Luding, Armando ..., Marcelino Silvestre, un prófugo fugitivo de Bilibid y Nicomedes Gawaran. Los cuatro han sido conducidos a Manila por órdenes del capitán Zacarias R. Imperial para ser sometidos a más intensa investigación por la División Secreta de la Constabularia en Manila.

Además de la denuncia por vagancia, Gawaran también ha sido denunciado por violación de la ley de automóviles por guiar un coche sin licencia.

Dos pares de placas para automóviles llevando diferentes números han sido hallados en poder de los gangsters arrestados.

La Division Secreta de la Constabularia dice no haber podido hasta ahora a los cuatro gangsters que se mencionan en la información del corresponsal. Pero si estos lleguen esta tarde.

La Policia Secreta con toda forma que el sujeto arrestado como Nicomedes Gawaran es el sujeto conocido por ellos por el nombre de Crescini. Las fotografías tomadas por el Departamento de Identificación han sido enviadas a Malolos para su identificación como Perfecto Crescini. Crescini tiene un largo historial de crímenes cometidos en Manila y que ha entrado varias veces en prisión.

En cuanto a la busqueda de los sujetos, un chino y un filipino como jefes de los ladrones que han estado robando en las iglesias y casas comerciales, la División Secreta de la Constabularia ya tiene un mes de estos.

El viernes de la semana pasada el Capitan Rafael Jalandoni, comandante provincial de la Constabularia en la Pampanga y Manila acompañado por los cristanes de la iglesia parroquial de Angeles, Pampanga, también ha sido visitada por la policía para registrar a dos tiendas en la calle Ongpin, de esta ciudad, donde se decia que se depositaban los efectos robados en las iglesias de provincias.

Una de las tiendas registradas estaba vacía, pero en otra se encontraron varias barras de oro fundido y segun las trazas recientemente. Aunque se creyó en un momento que aquellas barras, los calices, coronas y demás objetos de oro robados de las iglesias, nada se pudo hacer ya que se sospecha de que ya estaban fundidos.

Se cree que estos robos se deben al precio elevado a que se vende el oro en estos tiempos en todo el mundo.

Con los nombres ya revelados los cabezas pensantes de estos robos se espera que la Constabularia tendrá mas exitos esta vez en arrestar a los verdaderos culpables.

Extendida hasta NOVIEMBRE 16
VENTA ESPECIAL
en
YATCO'S
Provease para la proxima temporada de fiestas mientras esta VENTA ESPECIAL continua!
CAMISAS — CORBATAS — PAÑUELOS — SOMBREROS — ZAPATOS — CALCETINES — CINTURONES — TIRANTES — CAMISAS "POLO" — CAMISETAS — PAJAMAS — SWEATERS — BATAS DE BAÑO — ALBORNOCES —
TELAS PARA TRAJES, Etc.
25% a 50% de descuento.
YATCO'S
(Tailors & Haberdashers)
Escolta — Edificio Samanillo

M.E.C.D. 2016