Temperatura en Manila
Máxima de ayer a las 2:10 p. m. 34.5
Mínima de hoy a las 5:55 a. m. 25.0

LA VANGUARDIA

Temperatura en Baguio
A las 2 p. m. de ayer, 22 (71.6)
A las 6 a. m. de hoy, 16 (60.8)

AÑO XXVI. NUM. 230 — DIARIO FILIPINO INDEPENDIENTE Informacion Mundial, Local y Servicio de Provincias. — MANILA, I. F., LUNES, 28 DE OCTUBRE, 1935 — (Registrado en la Oficina de Correos en Manila como correspondencia de segunda clase el 19 de Febrero de 1910) — 12 PAGINAS—7 CTS.

TREMENDO ESCANDALO EN ESPAÑA

A las 8:25 a. m. del dia 15, la inauguracion

Fracasa todo esfuerzo para que haya paz

Hallan obstaculo las negociaciones y mientras Inglaterra no retira sus buques, Italia aumenta sus tropas

(De la Agencia Reuter)

Londres, 27 de octubre.—Parece ahora improbable que se realicen las esperanzas concebidas en algunos circulos de que se pueda llegar a un arreglo de la guerra italo-etiope antes de que se pongan en vigor las medidas de presión adoptadas contra Italia.

Estas esperanzas estaban mayormente basadas en las conversaciones diplomaticas entre Roma y Paris, pero ahora que se ha llegado a conocer la naturaleza de algunas de las proposiciones reveladas en dichas conversaciones, parece que estas no justifican el que la Liga aplace la fecha de la aplicación de las sanciones económicas.

En los circulos responsables de Londres se cree que las potencias ginebrinas no tendran mas alternativa que proseguir las medidas ya acordadas.

El ministro para los asuntos de la Liga, Anthony Eden, saldra de Londres para Ginebra el 30 de octubre, para estar presente en la sesión del Comité de Coordinación que tendra lugar el dia siguiente. En la sesión se fijara la fecha de la aplicación del boicoteo de la Liga contra Italia.

Llegan a un punto critico las negociaciones

(Continua en la última página)

Baldwin desea que America y Japon cooperen

(De la Agencia Reuter)

Londres, 27 de octubre.—"Yo no me allanaré a que Gran Bretaña declare un boicoteo contra Italia a menos que conozca de antemano la actitud de los Estados Unidos," ha declarado el premier Stanley Baldwin anoche, al inaugurar la campaña electoral con un discurso diseminado por radio en todo el pais.

Los bloqueos, dijo el primer ministro, han planteado la cuestión de los paises fuera de la Liga, y habria de determinarse la actitud de los Estados Unidos antes de que se pueda instituir un bloqueo efec-

(Continua en la página 11)

Ultima Hora

La respuesta de Estados Unidos crea sensación: simpatiza con todo intento de preservar la paz

(De la "Associated Press")

Ginebra, 27 de octubre.—La contestación del gobierno de los Estados Unidos a la pregunta hecha por la Liga sobre la actitud que tomarían en torno al programa de sanciones, se ha recibido en Ginebra, creando una sensación.

Los círculos de la Liga dan una importancia singular al siguiente párrafo: "Los Estados Unidos miran con simpatico interes los esfuerzos individuales o concertados de las otras naciones para preservar la paz o localizar o abreviar la duración de la guerra."

Francia, por otro lado, ha enviado un telegrama anunciando que aplicaria las sanciones en la fecha que la Liga fijase, pidiendo cuatro dias para hacer los arreglos.

50,000 abisinios comen con el Negus 312 vacas antes de salir a pelear

(De la "Associated Press")

Addis Abeba, 27 de octubre.—50,000 guerreros etiopes han engullido carne cruda de 312 cabezas de ganado sacrificado en un enorme festin, al que ha asistido este día el Emperador Haile Selassie.

Las tropas que han llegado del interior se dirigen al frente. El Emperador personalmente solo comio un plato de vegetales y bebio te, rehusando seguir la costumbre de los tribeños.

Selassie aconseja hospitalidad y cortesia

El Negus ha aconsejado a sus soldados que "demuestren la hospitalidad, la cortesia y la bondad de que hablan las Sagradas Escrituras para con todos los extranjeros en nuestra tierra."

Se ha advertido a los generales etiopes que deben esperar una ofensiva general italiana mañana, aniversario de la famosa marcha de los Fascistas sobre Roma, la cual coloco en el poder al premier Mussolini, como dictador.

La primera comunicacion directa por radio entre Addis Abeba y Washington ha sido establecida por una nueva estacion de radio naval americana este dia, como una precaucion contra un bombardeo italiano a la estacion del gobierno etiope. Cuatro expertos americanos fueron enviados aqui para la instalacion del aparato.

La presente estacion de radio del

(Continua en la página 11)

Nuevos cambios de puestos en el concurso de la T-V-T

Regalos especiales esperan a las 25 candidatas que serán elegidas en la medianoche del 15 de diciembre como finalistas en el Concurso Nacional de Popularidad Femenina de 1936. Estos regalos les serán entregados en un Té que la gerencia de la TVT dará en honor de dichas finalistas en la tarde del 21 de diciembre.

Otros importantes cambios en el orden de las candidatas se han registrado en el escrutinio de este día.

La Srta. Melba Platón, con 8,200 votos adicionales depositados a su favor, subió nueve puntos hasta llegar al 10.o puesto.

La Srta. Paquita Villa-Real, se ha

(Continua en la pag. 10)

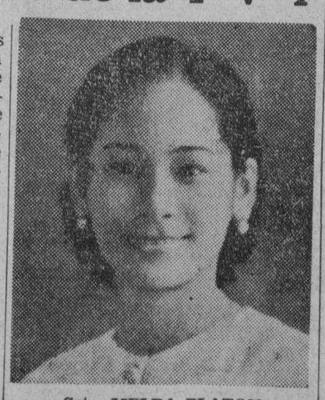

Srta. MELBA PLATON

EL ACTO SERA RADIADO POR TODO EL MUNDO

Programa de ceremonias muy solemnes ya esbozado hoy

Entre 8:25 y 8:45 de la mañana (hora de Manila), del dia 15 de Noviembre próximo, 1935, tendrá lugar el acto de trascendencia histórica e internacional del cambio de gobierno en Filipinas. Durante dicho lapso de tiempo se leerá la proclama del Presidente de Estados Unidos, inaugurando el "Commonwealth", se rendiran los honores de rigor por el acontecimiento, y prestarán juramento de cargo los electos Presidente y Vice-Presidente, según el programa esbozado **ad hoc**. Las ceremonias se ajustarán a un tiempo rigoroso y puntualmente al horario convenido, pues las estaciones de radio en dicha hora estaran listas a diseminarlas por el mundo.

Aunque las ceremonias inaugurales no comenzarán sino a las 7:50 a. m., se acuerda cerrar el tráfico de vehiculos, desde las 7:30 a. m., frente al Edificio Legislativo, en cuyo frontis se situa la tribuna de inauguración. Buena parte de la Avenida P. Burgos en aquel lugar estará ocupada por mas de un millar de asientos. Las ceremonias se desarrollarán conforme al siguiente horario.

Las 7:15 a. m.—Apertura de las puertas de la Legislatura que dan hacia la Avenida Taft exclusivamente para los distinguidos representantes del gobierno de Estados Unidos y los de Filipinas.—Reunión de los mismos parte en el despacho del Presidente del Senado y parte en el del Speaker de la Cáma-

(Continua en la última página)

UNA AUDIENCIA SOBRE AZUCAR SE CELEBRA

Opiniones opuestas sobre el impuesto al mascabado expuestas ante la AAA

Dos puntos de vista diametralmente opuestos, uno en favor y otro en contra, fueron expuestos esta mañana por dos autorizados portavoces de centralistas y productores de mascabado en la audiencia celebrada esta mañana por la oficina local de administracion del azucar en relacion con la eliminacion del impuesto de utilizacion sobre el azucar mascabado.

El ex-secretario Miguel Unson compareciendo en nombre de los productores de mascabado, defendio y razono la peticion de estos para que se eliminara el citado impuesto mientras que Mr. Geo. H. Fairchild, secretario-tesorero de la Philippine

(Continua en la última página)

UNA MUJER INDIA ANSIA CONOCER A GRETA GARBO

(De la Agencia Reuter)

Estocolmo, 27 de octubre.—"La miramos como una diosa," ha declarado Mr. Kodumal Esardas, un magnate cinematografico de India, refiriendose a Greta Garbo, la gran actriz, en una entrevista celebrada aqui.

Mrs. Esardas ha venido a Suecia, dice, con la esperanza de conocer a Greta Garbo y llegar a un convenio para que ella vaya a la India y eleve la norma de las peliculas que alli se producen.

"Tenemos una gran admiracion por la señorita Garbo en la India, —dijo. Queremos que ella se retire a su vida privada y desearíamos que ella instruyera a las jovenes indias que tienen talento para el teatro y el cine en la India."

Entre los planes para mejorar la produccion cinematografica india, ha mencionado un proyecto de filmar una version india de "Reina Cristina." La version ya esta escrita y Mr. Esardas querria que Greta Garbo fuese la misma heroina principal.

Un medico que estuvo aqui se mata en EE. UU.

(De la "Associated Press")

Palo Alto, California, 27 de octubre.—El doctor John C. Silliman, de 57 años de edad, que estuvo en Filipinas hace veinte años y que desde entonces ha estado ejerciendo la medicina aqui, ha sido hallado muerto de un tiro en su domicilio de aqui este dia.

La policia dice que se ha suicidado. Le sobreviven su viuda, Mrs. Bertha Silliman, dos hijos y una hija.

Por el Dia de la Marina

Como parte de la celebracion del Dia de la Marina, hoy, el destructor "Blumer", surto en el pier 1, recibio visitas desde esta mañana. En el grabado aparece un grupo de visitantes admirando uno de los cañones del buque. La celebracion del Dia de la Marina se ha concentrado este año en el Arsenal de Cavite donde las principales ceremonias se han celebrado.

Miles de visitantes fueron hoy a los buques de guerra surtos en la Bahia de Manila y al Arsenal de Cavite para aprovechar la oportunidad que la Armada Americana da todos los años a los particulares a visitar sus barcos y sus estaciones navales. La celebracion del Dia de la Armada este año debio ser ayer, 27 de octubre a no ser porque cayo en domingo. La fecha es la cele-

(Continua en la última página)

UN MATON HUYE DANDO TIROS

Barrio de Tondo que se ve virtualmente bajo "ley marcial"

Para arrestar a toda costa a un maton llamado Mauricio Reyes, alias 'Dempsey', que extinguia varios años de prision en Bilibid y que despues fue destinado al Campamento Murphy, donde ya se halla el cuerpo de aviacion de la Constabularia, el barrio de Mamante, del distrito de Tondo, estuvo virtualmente bajo ley marcial en toda la madrugada del domingo pasado, hasta la mañana siguiente.

Se dice que 'Dempsey' se escapo del Campamento Murphy cerca de Marikina, donde habia sido destinado como ayudante del cocinero, para vengarse de su manceba que reside en Mamante y que, segun los informes que llegaron hasta el, le estaba engañando.

Un soldado de la Constabularia vestido de paisano fue a buscarle en Mamante, y efectivamente, a eso de las 12:30 de la madrugada del domingo pasado le vio, pero el profugo reconocio al soldado y se echo a correr. Cuando el soldado le persiguio, el fugitivo disparo dos tiros contra el soldado con un revolver de que iba armado. El soldado tuvo que tenderse en el suelo para no ser herido.

Notificado el campamento, diez soldados constabularios llegaron al barrio y comenzaron a registrar todas las casas en busca de 'Dempsey', y no habiendole encontrado, patrullaron el barrio hasta la mañana siguiente.

INVESTIGACION DE VETERANOS

Alegado plan de asistir con armas en el dia de la inauguracion

(Servicio Telegráfico)
Exclusivo a "La Vanguardia"

Malolos, Bulacán, 28 de octubre. —Actuando segun informes recibidos por el Gobernador José Padilla, el Capitán Zacarías R. Imperial, comandante provincial, ha ordenado una investigación de un alegado movimiento secreto de los Veteranos de la Revolución de esta provincia que, según se dice, proyectan crear disturbios en la inauguración de la Mancomunidad Filipina el 15 de noviembre próximo.

A juzgar por los informes recibidos por el Gobernador de Bulacán, de sus agentes secretos, los veteranos de Bulacán asistirán a la inauguración portando armas de fuego y otras mortíferas.

Las actividades de los sakdalistas y otros radicales de esta provincia son también vigiladas estrictamente por la constabularia, debido a los informes persistentes de que otro levantamiento se hará por ellos dentro de poco.

La vista de la causa incoada contra Paulo V. Capa, un lider sakdalista, que está acusado de conspiración en relación con el levantamiento del 2 de mayo en las provincias del centro de Luzón, se verificará el 30 de octubre en la corte municipal de San Juan del Monte. Capa volvió recientemente de Japón donde estuvo con Benigno R. Ramos, jefe supremo de la organización sakdalista en Filipinas.

(Continua en la última página)

Se va complicando la cuestion del speakerato; caucus de antis, mañana

Mañana por la mañana y en lugar céntrico de esta ciudad habrá una reunión íntima. familiar, pero, indudablemente, de suma trascendencia política, entre diputados antis a la Asamblea Nacional. A la misma asistirán, no sólo los futuros legisladores, sino también elementos prominentes de la llamada mayoría legislativa, probablemente con el Presidente Quezon.

Se presume que el objeto de la reunion es para un modo de téte-á-téte, en familia, sobre la propuesta coalicion en la Asamblea Nacional, de modo que sirva para limar asperezas. Porque, entre los diputados, no solo hay coalicionistas y anti-coalicionistas, sino mas todavia, paredesistas, enagistas y zulueistas. Segun unos, si Paredes, no, tampoco sera Enage, y, segun otros, en defecto de Paredes, Zulueta, tampoco.

Unos anti-coalicionistas conversos a ultima hora en coalicionistas demandan que el speaker, el "floor leader" y los presidentes de Comisiones y de comites importantes sean todos antis. Coalicionistas y varios anti-coalicionistas conversos pretenden que estas cuestiones, teniendo en cuenta su gran importancia publica, lo mismo que la pre-

(Continua en la última página)

Triunfa la "AAA" en el referendum

(De la Agencia Reuter)

Washington, 27 de octubre.—Una victoria para la AAA que supera grandemente las esperanzas de sus mas decididos partidarios aparece indicada con los resultados aun incompletos del referendum de ayer sobre maiz y cerdos.

Los votos de 31 estados que estan en favor de la continuacion del plan de control de cerdos y maiz en 1936 ya han llegado a 230,678, contra 32,570 votos contra la continuacion del plan.

Hasta Kansas, el unico estado que voto contra el programa el año pasado, ha votado ahora abrumadoramente en favor de la continuacion del plan.

DERN HABLA DE LOSPROBLEMAS DE FILIPINAS

Estara aqui el sabado; Garner llego este dia a Yokohama

(De la "Associated Press")

Hongkong, 28 de octubre.—Al llegar este dia aqui, de paso para Manila, el Secretario de Guerra George H. Dern ha declarado que el problema mas grande que la Mancomunidad Filipina tiene delante de si es el reajuste economico.

El representante del Presidente Roosevelt en las fiestas inaugurales del 15 de noviembre en Manila ha llegado de Shanghai a bordo del crucero Chester, dando comienzo inmediatamente a un programa oficial de cuatro dias de visitas de buena voluntad.

"El mas grande problema que afronta Filipinas es el del reajuste economico, como quiera que la ley de independencia Tydings-McDuffie coloca eventualmente las islas fuera de los muros arancelarios de America, pero yo confio en que los filipinos tendran la habilidad de salir airosos de la prueba, como lo han hecho con otros problemas en el pasado," dijo el secretario Dern en una entrevista.

El problema tarifario va a ser el objeto de las negociaciones en la proxima conferencia comercial filipino-americana, recalco.

"El problema de America con respecto a Filipinas," añadio el Secretario Dern, "tambien es economico, y no tiene ninguna relacion con la evitacion de un riesgo de guerra en el Extremo Oriente. El estado actual de la opinion publica en los Esta-

(Continua en la última página)

UN NUEVO 'CLIPPER' SOMETIDO A PRUEBA

Hace vuelos a varios puntos demostrando sorprendente estabilidad

(De la "Associated Press")

Miami, Florida, 27 de octubre.—El gigantesco hidroavion China Clipper, destinado al servicio transpacifico de la Pan-American Airways, ha llegado aqui esta tarde a las 3:01, procedente de Baltimore, con tripulantes y pasajeros que se muestran muy entusiasmados del viaje.

El capitan Edwin C. Musick, veterano piloto de la Pan American, mando el hidroavion durante la jornada de 1,200 millas desde la fabrica de la Glenn L. Martin Company en Baltimore. A bordo habia otros cuatro miembros de la tripulacion y cinco pasajeros.

Los vuelos de prueba a puntos en el Caribe y Sud-america, desde la base de la Pan-American aqui, van a comenzar inmediatamente. El aparato, que tiene una anchura de ala de 130 pies y acomodaciones para 43 pasajeros, va a ser entregado

(Continua en la última página)

ROBO CONSIDERABLE EN LA PLAZA STA. CRUZ

Uno robo bastante cuantioso se cometio en el establecimiento 'Silver Dollar', en la Plaza de Sta. Cruz ayer tarde, segun se ha sabido de fuentes fidedignas.

Por ser dia de domingo, el establecimiento estuvo cerrado ayer y el ladrón o ladrones se aprovecharon de esta oportunidad para dar el golpe.

La Policia Secreta esta averiguando este robo, pero hasta este mañana no habia, llegado todavia a una conclusion.

RIÑA EN UN BAZAR DE NIPONES EN LA UNION

(Servicio Telegráfico)
Exclusivo a "La Vanguardia"

San Fernando, La Union, 28 de octubre.—Un altercado con japoneses que, segun se alega, maltrataron al joven Balbino Gomez, de 19 años, por haber supuestamente hurtado un tarro de pomada, no degenero en una riña mas grave, anoche, a las ocho, gracias a la pronta intervencion de la policia. Balbino fue conducido al hospital y S. Murita, despachador del "Mountain Bazar" fue sometido a investigacion. Antes de la llegada de la policia, algunos individuos apedrearon el bazar, rompiendo las vidrieras de los escaparates. La policia estuvo alerta toda la noche para evitar mas encuentros.

ALTOS FUNCIONARIOS COMPLICADOS EN UN ASUNTO DE SOBORNO

Los Ministros Lerroux y Rocha son exonerados.-Un hijo de Blasco Ibañez tambien esta metido

(Servicio Transoceanico)
Exclusivo a "La Vanguardia"

Madrid, 27 de octubre.—El informe sometido por el comité parlamentario que, como ya se sabe, ha estado investigando las acusaciones de soborno y corrupción formuladas contra varios políticos prominentes, en relación con la concesión de licencia para explotar el juego en el Casino de San Sebastian, ha sido publicado aqui ayer.

Muy elevados funcionarios están complicados

El comité recomienda que el asunto sea endosado al Promotor Fiscal y sugiere, además, que todas las personas envueltas en los cargos y que estén desempeñando cargos públicos, sean destituídas del servicio.

Esto se aplica al ex-Ministro del Interior y actual Alcalde de Madrid, Señor Salazar Alonzo, al Gobernador General de Cataluña, señor Pich y Pons, que también es Presidente del parlamento catalán y al Alcalde de Barcelona, al capitán Galante, del ejército español, y al gerente de la Oficina de Turismo en París, señor Vinardell.

Un hijo de Blasco Ibañez está metido en el lío

Otras personas complicadas, segun el informe, son un sobrino del ex-Presidente del Consejo de Ministros Lerroux; Sigfrido Blasco, hijo del famoso escritor y novelista Vicente Blasco Ibañez, así como otras varias altas autoridades.

El informe ha creado una tremenda sensación, y del asunto se han ocupado los periódicos en ediciones

(Continua en la última página)

HA LLEGADO EL CAPITAN OGAN

Actuara como consejero de Murphy aqui sobre asuntos navales

Para ser consejero naval del Alto Comisionado, el capitan J. V. Ogan jefe de la Patrulla del Sur de China de la Flota Asiatica de Estados Unidos llego esta mañana en el del "President Garfield". Altos oficiales de Cavite recibieron al capitan Ogan a su desembarque del barco.

El capitán Ogan es oriundo de Ohio. Ingresó en la Marina en 1901 y se graduó en Annapolis (Academia Naval) en 1905. Su servicio ha sido distinguido habiendo figurado en varias expediciones navales de Estados Unidos.

Durante la guerra mundial, fué asignado a ser oficial ejecutivo del buque de guerra "Rhode Island", para patrullar la costa oriental de Estados Unidos.

En 1927 fué ascendido al rango de capitán. Esta es la cuarta vez que viene acá. Es soltero.

Aparte de estos datos biográficos, no ha querido dar más que una promesa de que trabajaría todo lo posible para que su asignación en

(Continua en la página 11)

Ayudara a Murphy

Capitan J. V. OGAN,
que esta mañana llego a Manila en el "President Garfield" procedente de China donde fue comandante de la Patrulla del Sur de China para asumir su cargo de Consejero en asuntos navales del Alto Comisionado de los EE. UU. en el futuro gobierno de la Mancomunidad.

MACARTHUR VISITA LA CONSTABULARIA

Valeriano, Nicdao y Quimbo comandaran tres regimientos en esta capital

La primera dependencia del Gobierno en ser visitada por el General Douglas McArthur, que el sabado pasado llegó para organizar el sistema de defensa de Filipinas, ha sido la jefatura de la Constabularia, que, según declaró el general poco después de su llegada, será probablemente el nucleo del ejercito filipino.

El General Basilio J. Valdes, jefe de la Constabularia; el Coronel Guillermo B. Francisco, jefe de Estado Mayor, y todos los oficiales destinados en la jefatura recibieron al General McArthur que hizo la visita acompañado de sus ayudantes.

Después de una conferencia a

(Continua en la última página)

EL EJECUTIVO FIRMA UN BILL Y UNA RESOLUCION

Un proyecto de ley y una resolucion fueron aprobados por el Gobernador General Murphy esta mañana. El proyecto de ley es del senado y lleva el No. 171. Consigna P28,000.00 para mantener salas adicionales y mejorar las existentes en el Hospital Pasicopatico de Mandaluyong. La resolucion, que es concurrente, autoriza el pago de gastos de viaje de ida y vuelta de los miembros de la Legislatura a Manila, por la reanudacion de las sesiones despues de las elecciones.

Desde cincuenta paises se da un concierto conjunto

(Servicio Transoceanico)
Exclusivo a "La Vanguardia"

Berlin, 27 de octubre.—Varios centenares de estaciones de radio en mas de cincuenta paises se han unido en un gigantesco trabajo de conjunto esta noche para transmitir un nuevo genero de concierto, conocido con el nombre de "La Juventud Canta Sobre la Frontera," en que se ha permitido tomar parte a coros de niños y estudiantes.

El concierto comenzo a las seis de la tarde, transmitiendose desde Berlin dos marchas cantadas por la Juventud Hitlerista.

Se han dado a cada nacion tres o cuatro minutos, y despues de haberse desvanecido las melodias alemanas, la Juventud Inglesa hizo ofrecimiento de las suyas, cantando tres cantos.

Luego vinieron Polonia, Francia, Hawaii,—cuyos ecos llegaron aqui un tanto borrosos por la inmensa distancia,—Estados Unidos, Italia, España, Holanda, Suiza, Austria, Belgica,—la cual canto canciones el flamenco frances,—Noruega y otros muchos paises, incluyendo Surafrica, Indias Holandesas y Japon, cuya contribucion fue el epilogo del enorme y extraordinario concierto.

Los cambios de un pais a otro se han llevado a cabo tan lisamente que los radio-oyentes no se dieron cuenta siquiera, sino tan solo al oir un nuevo lenguaje.

PARTIDO DE FOOTBALL
A las 8:00 de esta noche
Rizal Memorial Football Stadium
STO. TOMAS vs. MALAYA CHINESE
Precios de Entrada:
Asiento numerado reservado.. .. P1.00
Silla 0.50
Entrada General 0.20

M.E.C.D. 2016

Quezon recalca la necesidad de la defensa nacional

SOLO PODEMOS DEPENDER DE NOSOTROS, DICE

MacArthur declara que sin seguridad, un gobierno no puede ser estable

La necesidad de una defensa nacional para Filipinas que desea ocupar un puesto respetable y respetado en la familia de las naciones fué recalcada por el Presidente Manuel L. Quezon en un discurso que pronunció en el banquete que ofreció el sábado por la noche en su residencia en Pasay, al General de división Douglas MacArthur, hasta hace poco jefe de estado mayor del ejército, que ha sido nombrado consejero técnico militar del gobierno filipino. El Presidente Quezon dijo asimismo que no pudo haber hecho una mejor selección que la del General MacArthur como su consejero en materia de defensa nacional.

Fin primordial del gobierno

El General MacArtuhr en su discurso reiteró su deseo de cooperar cabal y plenamente con las autoridades insulares en la organización de las defensas del país. Dijo que el fin principal y primordial del gobierno es la seguridad nacional porque sin esta seguridad, la estabilidad del gobierno y el derecho del pueblo en la consecución de su libertad y felicidad es imposible.

El general comenzó su discurso diciendo que desembarcó por primera vez en Filipinas hace 32 años exactamente, el sábado pasado. Dijo que se quedó impresionado una vez más por la hospitalidad de Filipinas en la bienvenida espontánea e impresionante que recibió el sábado.

Subrayó el hecho de que los lazos fuertes que ligan a los dos países, América y Filipinas, no dependen de tratados sino de una amistad espiritual y del hecho de que los Estados Unidos y Filipinas tienen los mismos fines, las mismas aspiraciones de libertad y paz. Llamó al Presidente Quezon el padre de la nación. El general terminó su corto discurso reiterando su agradecimiento por el privilegio y el honor que se le otorga de ser consejero en defensa nacional y expresó asímismo su agradecimiento por el agasajo tributado a él por el Presidente electo de Filipinas.

Discurso de Quezon

El discurso íntegro del Presidente Quezon es como sigue:

"El pueblo filipino ha declarado en su Constitución como principio básico nacional que la defensa del estado es un deber primario del gobierno. Como jefe electo del gobierno del Commonwealth, la responsabilidad del cumplimiento de este deber recaerá principalmente sobre mí, y estoy decidido a cumplirlo de la mejor manera que pueda.

"La defensa nacional de Filipinas ha sido un asunto que ha preocupado grandemente a los filipinos pensadores, cuya ambición ha sido la de tener patria libre, no solo de nombre, sino también de hecho. La oposición que había a la independencia de Filipinas o la falta de entusiasmo por ella que se observaron en algunos sectores se debía principalmente al temor o a la duda sobre nuestra futura seguridad, a la incertidumbre de que pudiera resultar que nuestra separación de los Estados Unidos se trajera solamente en nuestra dominación por otra nación.

"¿Pero está Filipinas realmente destinada al perpetuo vasallaje? ¿Será nuestra suerte, por nuestra actual debilidad, el ser siempre vasallos de una nación más poderosa? La respuesta de nuestro pueblo a estas preguntas es evidentemente en sentido negativo, puesto que por voto directo, y prácticamente con unanimidad, hemos escogido la independencia.

"Hay quienes querrían depender de la garantía de un tratado de neutralidad de Filipinas como un medio de salvaguardar nuestra futura seguridad; y hay otros que depositarían su confianza en la Liga de las Naciones. Es posible que, al cabo de algunos años, las relaciones internacionales mejoren tanto que los derechos de las naciones pequeñas queden eficazmente defendidas por estos instrumentos de paz. Pero, no es ese desafortunadamente el estado actual de las cosas. En la actualidad, las naciones tienen que depender principalmente de ellas mismas para la protección de sus derechos, de la integridad de su territorio y de su independencia, y por eso todo país que desee ocupar un puesto respetable y respetado en el concierto de las naciones tiene que contar con una adecuada defensa nacional.

Por qué pidió que se nombre a MacArthur

"He escogido al General Douglas MacArthur, nuestro huésped de esta noche, como mi consejero en la tarea de establecer nuestra defensa nacional. Pedí al Presidente de los Estados Unidos que designara al

(Continua en la pagina 10)

Con el mismo fervor, la catolica Manila celebro la fiesta de Cristo Rey

El Excmo. Sr. Arzobispo de Manila, Mons. Miguel J. O'Doherty fotografiado ayer tarde mientras llevaba el Santisimo Sacramento durante la manifestacion eucaristica de solo hombres celebrada en Santa Ana por ser la Fiesta de Cristo Rey. A la derecha del Sr. Arzobispo y sosteniendo una de las varas del Palio, está el Magistrado del Tribunal Supremo, Hon. Anacleto Diaz, que se encargó tambien de leer la Consagracion del pueblo a Cristo Rey despues de la procesion.

Filipinas se unió a todo el orbe católico en la celebración ayer de la Fiesta de Cristo Rey. El acontecimiento se celebró en todas las provincias, pero la más imponente fué la que tuvo lugar en la capital a la que asistieron altas autoridades eclesiásticas y civiles.

Este año la celebración en Manila tuvo lugar exclusivamente en Santa Ana, pues la Procesión Eucarística que en otros años salía de una iglesia para entrar en otra, salió y entró en la iglesia parroquial de Santa Ana.

Propiamente los festejos comenzaron el 24 con un Triduo Eucarístico. El sábado último día del Triduo, hubo por la noche Adoración Nocturna.

Y ayer, Festividad de Cristo Rey, por la mañana a las 6:00 celebró Misa de Comunión General el Excmo. Sr. Delegado Mons. Guillermo Piani.

Por la tarde a las 5:30 tuvo lugar la imponente manifestación en que solamente desfilaron los hombres, entre ancianos, jóvenes y niños, ricos y pobres, funcionarios, empleados, estudiantes y obreros, todos unidos cantando himnos a Cristo Rey. Destacáronse los soldados americanos y filipinos del Ejército de los EE. UU. A ambos lados del trayecto estaban las mujeres, incluyendo las alumnas de colegios de niñas cantando también mientras pasaba la procesión.

El Excmo. Sr. Arzobispo de Manila Mons. Miguel O'Doherty llevaba el Santísimo Sacramento bajo palio cuyas varas eran sostenidas por altos funcionarios y prominentes personajes del país mientras que representaciones de todas las Ordenes Religiosas y del Clero Secular iban a ambos lados. Después seguían el Excmo. Sr. Delegado Mons. Guillermo Piani y varios prelados.

Al entrar la procesión, el Santísimo fué expuesto en el magnífico altar levantado en el patio de la iglesia. Inmediatamente el R. P. Santiago Sánchez O. F. M. pronunció una breve alocución.

Después del canto "O Salutaris", el Magistrado del Tribunal Supremo Hon. Anacleto Díaz, leyó la Consagración del pueblo a Cristo Rey.

Precedida por el canto del "Tantum Ergo", se dió la Bendición del Santísimo, y con el himno de "No más Amor que el Tuyo" cantado por todos se dió fin al solemne acto, que fué diseminado por Radio.

De la decoracion del interior del templo, del patio, y el altar que se construyo en el atrio se encargo el conocido decorador, Sr. Alejandro Caudal.

La Sociedad "Talia" revive

Joaquín de San Agustín es elegido Presidente y la Srta. Jovita Fuentes, Vice-Presidenta

JOAQUIN DE SAN AGUSTIN

Srta. JOVITA FUENTES

Con una concurrencia extraordinaria de socios se llevó a efecto ayer mañana la anunciada reorganización de la Sociedad Lírico-Dramática de Aficionados "Talia" en la residencia del antiguo "taliano", don Miguel Ramirez de la Vaca, que fué el alma del movimiento iniciado por el renacimiento de esta agrupación cuyos viejos anales registran un record envidiable de señalados triunfos artisticos.

Comenzó la reunión poco antes de las 10 y una vez constituida la mesa provisional, el Sr. Ramirez leyó varias cartas de adhesión y de aliento de significados miembros que no pudieron concurrir a la reunión, entre las que figuraban las de los honorables Claro M. Recto, Teodoro M. Kalaw y Vicente R. Alindada, siendo recibidas con entusiastas aplausos.

Ocupaban la mesa provisional como presidente y secretario, respectivamente, los Sres. Alberto Campos y Miguel Ramirez de la Vaca, y después de un breve discurso de éste explicando los propósitos de la reunión, se pasó seguidamente a la discusión de los estatutos y reglamentos generales que fueron aprobados con ligeras enmiendas.

Acto seguido, se llevó a cabo la elección de los miembros que han de componer la junta directiva, que fué animada y movidita, recayendo la misma en los siguientes señores:

Presidente, Sr. Joaquin de San Agustin.

Vice-presidenta, Srta. Jovita Fuentes.

Tesorero, Sr. José S. Galvez.

Secretario, Sr. José Ma. Rivera.

Gerente teatral, Sr. Miguel Ramirez de la Vaca.

Directores de escena, Sres. Alberto Campos y Manuel de Amechazurra.

Directores musicales, Profesores Jose Stella y Julio Esteban Anguita.

Consejeros, Sra. Nati O. de Arellano y Dr. Manuel Sabater.

Elegida la junta directiva, el Sr. San Agustín pidió la reconsideración de su elección como presidente, alegando en términos breves y concisos que habiendo sido uno de los que formaban el comité reorganizador cierto sentimiento de delicadeza, amen de otras consideraciones de índole personal, le obligaban a declinar el honor que se le conferia. La cuestión planteada por el Sr. San Agustin fue objeto de un animado debate, y a moción del Dr. Sabater, secundada por la Sra. de Arellano, la reconsideración fué desestimada y la junta general ratificó, entre alegres aplausos, la elección del Sr. San Agustin para presidente de la sociedad.

Tenemos entendido que un entusiasmo grande reina entre los miembros de la directiva, y que en su primera sesión se esbozaran ciertos planes que darán impulso y vida a sus primeras actividades. Nos aseguran que la función inaugural constituirá una gran novedad artística por los valiosos elementos que en ella han de tomar parte, especialmente en lo que se refiere al elenco femenino.

Los concurrentes fueron obsequiados por el comité organizador con deliciosas pastas y refrescos después de la reunión.

Lave de venenos los riñones y ponga fin a las levantadas de noche

Cuando por unos cuantos centavos puede conseguir un estimulante y diuretico sumamente eficaz e inofensivo que le lave los riñones de los venenos y los acidos que los estan minando, ¿por que continuar interrumpiendo su sueño con las levantadas de noche? Pida simplemepte en su farmacia un frasco de 70 centavos de capsulas MEDALLA DE ORO de Aceite de Haarlem—pero convenzase de que son MEDALLA DE ORO—el verdadero Aceite de Haarlem de Holanda. Otros sintomas de debilidad de los riñones y de la vejiga son el dolor de cintura—los ojos abotagados—los calambres en las piernas—las manos sudorosas—la orina escasa o ardorosa.

Todos los ingredientes de la siguiente formula son prescritos especificamente por los medicos para las anteriores dolencias: aceite de linaza 0.035 gm; aceite de trementina 0.168 gm; azufre sublimado 0.26 gm; gnetian ex. 0.01 gm.; pepp. oil 0.105 gm.

(2)

M. SOTELO

COMISIONES Y CONSIGNACIONES

P. O. Box 137 Iloilo

MENOS DE DOS MILLONES SE HAN CONSIGNADO

La Legislatura confia en que ningún bill de fondos sera vetado por Murphy

El total de las consignaciones aprobadas por la Legislatura durante sus sesiones pasadas llega a menos de ₱2,000,000, según cómputo hecho de acuerdo con los proyectos de consignaciones aprobados por ambas Cámaras. La mayor cantidad consignada es para el aumento de las fuerzas de la Constabularia, para cuyo fin se ha aprobado la suma de ₱1,180,000.

Los caudillos legislativos declaran que debido a la restricción usada en la consignación de fondos, ellos no esperan ningún veto por el Gobernador General de los doce bills del Senado y 26 de la Cámara y una resolución conjunta aprobados en los últimos días de las sesiones.

Dos de los bills ya han sido firmados por el Gobernador General. Uno es el que aumenta las fuerzas de la Constabularia y otro es el que consigna ₱20.000 para el resto de este año y ₱30,000 para el año que viene para el Colegio de la U. P. de Cebú. Otro bill aprobado es el del Senado que consigna ₱50,000 para una unidad de aviación en la Constabularia.

Tres bills de la Cámara, proveen fondos para el nuevo gobierno especialmente para su inauguración. Uno vota ₱250,000 para gastos de transportación, estancia y agasajos de los invitados oficiales de Estados Unidos; otro apropia ₱25,000 para los gastos de la inauguración y el tercero dispone el gasto de ₱50,000 para la alteración y reparación de edificios para los departamentos y oficinas del Gobierno de la Mancomunidad.

De legislación social solo un bill se ha aprobado y es el que consigna ₱28,000 para mejoras en el Hospital Psicopático. Para el fomento industrial se consigna ₱150,000 para el establecimiento de una fábrica de sacos de abacá.

Dos bills aprobados se refieren a la Ciudad. Uno es el que concede gratificación para funcionarios y empleados de la Ciudad que se retirarán. No se sabe cuánto dinero se necesitará para esto. El Otro bill es el que autoriza al Gobernador General a vender bonos por valor de ₱500,000 para la reconstrucción del Puente Ayala.

"LA DEBILIDAD ES CAUSA DE HUMILLACIONES"

dice el famoso poeta Milton. Si se siente Vd. débil y esta debilidad es una humillación para Vd. pruebe TONI-QUINA BOIE. Este TONICO contiene todos los ingredientes para abrirle el apetito, hacerle aumentar de peso, darle vigor y energías y con todo ello hacerle gozar de la alegria de vivir.

Tamaño grande P1.75
Tamaño pequeño P1.00
En todas las boticas

VINO TONI-QUINA BOIE

PREPARADO EN FILIPINAS.

Cinch. Calisaya Bark 80 Gm.; Theobrom. Cacao 160.; Kola-Nuts 80 Gm.; Pyrophosphate of Iron 2.40 Gm.; Wine and Aromatics to 8 Lit. Alcohol 10.40%.

Gente prominente llego ayer

Prominentes pasajeros que llegaron ayer en el "Empress of Japan". Son, arriba, de izqcierda a derecha: Mr. E. J. Le Jeune, presidente del "National City Bank", en Manila; el coronel M. H. Logan, ingeniero civil de renombre, de Hongkong; Mr. T. D. Cochrane, representante general de la "Paramount Films" en el Oriente. Abajo, mismo orden, el pintor Mr. T. E. Garai y su señora; y el Sr. E. Lopez y señora que han estado en Hollywood.

DE LA FUENTE PIDE UNA INVESTIGACION

Refuta las alegaciones de Posadas sobre las casas ilegales en Tondo

Una investigación del City Hall por parte de la oficina del Gobernador General en relación con la violación de una orden ejecutiva destinando un terreno de la calle Pavia para un campo de recreo de la escuela primaria de Tondo, espera el Presidente Manuel de la Fuente, en un endoso enviado esta siesta al Gobernador General, refutando declaraciones del Alcalde sobre la construcción de 34 casas, ilegales, en dicho terreno.

A la declaración del Alcalde, remitida al Gobernador General, de que las casas, en su mayoría, son tugurios que se hicieron en un día o en una noche, escapándose así a la vigilancia de los inspectores de construcción y de la policía, el Presidente De la Fuente ha contestado, informando al Gobernador General que de las 34 casas construídas, 16 son de materiales fuertes que no se pueden hacer en un día.

El Presidente De la Fuente pide también en su endoso que se ordene el derribo de las 34 casas construídas ilegalmente en el terreno, con el fin de no privar a los niños de la escuela primaria de Tondo de su campo de recreo. Asimismo pide que se tomen los pasos necesarios administrativamente, pues ha habido, dice, no solamente una violación de una proclama ejecutiva sino también de ordenanzas existentes.

ATENCION

Todos los que posean acciones de cualquiera denominacion con "EL HOGAR," "LA PREVISORA FILIPINA" y "LA URBANA" y que deseen desprenderse o han solicitado el retiro de las mismas, pueden escribirnos especificando la cantidad que tengan. Tenemos una magnifica proposicion que ofrecer que les va a interesar. Escriban a "J. C." P. O. Box 1039, Manila.

Le Jeune regresa de China

Cochrane, de la Paramount, viene a filmar la inauguración de la Mancomunidad

Muchos prominentes viajeros llegaron ayer al puerto en el "Empress of Japan", procedentes de Estados Unidos, Japon y China.

Figuraba entre los primeros pasajeros Mr. T. D. Cochrane, representante general de la Paramount Films en el Oriente que viene de Tokio para un viaje de negocios que durara cuatro meses. Mr. Cochrane ha venido para inspeccionar los intereses de su empresa peliculera en Filipinas.

Dijo al llegar que en el futuro la Paramount producira peliculas espectaculares y que todos los años la produccion sera de 50 peliculas en vez de 65 para concentrar en la cualidad de las mismas. Declaro que Japon prefiere la pelicula extranjera a la nativa y que en China no hay mucho negocio de cine.

La inauguracion de la Mancomunidad sera "cubierta" por la Paramount Films. El fotografo de Hollywood Joe Rucker, que acompaño al almirante Byrd al Polo Sur vendra expresamente para tomar vistas de la inauguracion.

Otro que llego fue Mr. E. J. Le Jeune, que igual que Mr. Cochrane viene acompañado de su esposa. Mr. Le Jeune es presidente del National City Bank en Manila y ha estado en China de vacaciones. Dijo que el turismo esta muy animado en China y que los comunistas no molestan a los viajeros. Añadio que la reconstruccion de la ciudad prohibida de Peking desarrollara grandemente el negocio de turismo en China.

Con el objeto de exhibir en Manila pinturas de artistas hungaros y austriacos Mr. T. E. Garai, viene procedente de Shanghai donde ha organizado una exposicion de selectas obras contemporaneas.

Mr. Garai que tiene solamente 40 años, es uno de los destacados pintores de Hungria. Despues de cursar estudios preliminares en su patria se fue a Francia, donde estuvo siete años, sin que esto, segun el, signifique que ha absorbido la escuela pictorica de Francia. Despues se dedico a la pintura de escenas de cine, estando largo tiempo en Berlin. Viajo por Escosia, Belgica y Holanda.

Hace 12 años fundo una organizacion de pintores hungaro-austriacos contemporaneos para difundir el arte de su pais, y con exito pues ya han exhibido obras en Inglaterra, Escosia, Holanda, Alemania, Suiza, España, Egipto y Bombay, India.

(Continua en la página 11)

A POSADAS NO LE DEJARA EN PAZ LA JUNTA

Ya hay acuerdo sobre que hacer esta vez de los fondos discrecionales

A menos que haya un arreglo amistoso, la mayoría de la Junta Municipal, encabepada por el Presidente Manuel de la Fuente, ya tiene decidido que cuando se reciba del Alcalde el plan presupuestal de 1936 se encarezca del comité de presupuestos una clarificación del fondo discrecional del Alcalde, de tres mil pesos.

Este fondo discrecional de tres mil pesos, según la mayoría de la Junta, debe ser para gastos de calamidad pública, como incendios grandes e inundaciones y destrozos por el tifón. La práctica seguida desde hace ya muchos años es la de emplear este fondo para el sueldo de un secretario social y dos agentes especiales.

El modo cómo se emplea este fondo se ha cuestionado a principios de este año, cuando se declaró la primera "guerra" contra el Alcalde en relación con el plan de reorganización y algunos votos impuestos a medidas aprobadas por la Junta Municipal. La oficina del Alcalde sigue sosteniendo que no ha hecho más que seguir una práctica ya establecida y que no consta en los 'records' que esta suma de dinero debe ser gastada para casos de calamidad pública. Revisando papeles viejos, la primera Junta que votó esta suma solamente la puso a discreción del Alcalde, sin hablar de calamidades públicas, según se ha indicado.

CLINICA MEDICO-DENTAL DEL

Dr. A. W. de los Reyes

Cirugia General y Oral. Enfermedades del Estomago y de la Boca.

251 A. Mabini — Tel. 5-74-98

Motivos Varian

HA CAMBIADO EL ASPECTO DE MIS DIENTES

Los dientes adquieren una nueva blancura. Hace desaparecer las manchas.

—Y ME SIENTO MEJOR LAS ENCIAS

Da a las encías ese precioso color rosado que denota salud.

—Y QUE SABOR TAN AGRADABLE TIENE

Usarla es una delicia —deja de lo más limpia y fresca la boca.

¡CONVENZASE USTED!

Empiece hoy mismo a embellecer sus dientes, haciéndolos más blancos y brillantes con la Crema Dentífrica Listerine. Usela durante 30 días y observe cuan rápidamente quita todo descoloramiento. Goce de la exquisita sensación de frescura que deja en la boca la Crema Dentífrica Listerine.

--el dia de las candelas, calabazas y brujas "Hallow'een!!"

(Día de Todos los Santos)

Honre este día sirviendo el

Sorbete

Magnolia

en bonitos moldes apropiados que hemos preparado expresamente para esta ocasión—

Entre los grandes moldes atractivos hay: Calabaza, Pastel de Calabaza y deliciosos Cakes con decoraciones apropiadas.

Los bonitos moldes pequeños incluyen: Bruja con su escoba, Caldero de Bruja, Gato. Rana, Candela en Candelero y muchos otros...

Ofrecemos un gran surtido para que su celebración del día sea completa.

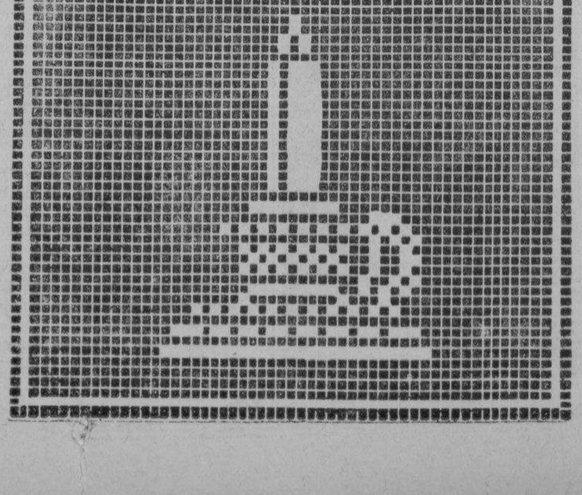

CAMISAS "TRUBENIZED" PARA CABALLEROS

EL CUELLO QUE—

—No se Encoge
—No se Machaca

Fresco como el Pepino

BLANCO—AZUL—GRIS—ABELLANA

No necesita almidonarse

Hamilton-Brown

Boric Acid 12.6 grams; Potassium Bicarbonate 5.78 grams; Potassium Borate 2.24 grams; Berberine Hydrochloride 0.28 grams; Hydrastine Hydrochlorine 0.001 gram; Glycerine 33 grams, Merthiolate (Sodium Ethyl Mercuri Thiosalicylate) 0.01 gram; Aqua Destillata to 1000 milliliters.

El dolor cesa en seguida usando **BLUE-JAY**

BLUE-JAY

MUCHOS callicidas aparecen y desaparecen, mientras Blue-jay continúa sus éxitos exterminando callos año tras año.

Su aplicación es sencillísima, sus efectos seguros, su precio moderado.

Ponga fin al tormento de los callos usando Blue-jay.

FORMULA: Rubber Composition Mass 61%; Salicylic Acid 45%: Bees Wax 1.8% Olive Oil 2.7%.

M.E.C.D. 2016

Comodidad, salud y Refrigeracion

Cuadritos de hielo

Los cuadritos de hielo son atractivos en un vaso de agua o en otra bebida refrescante. Pueden añadirse aderezos, colores o adornos. El hielo triturado se usa en los platos de sopa debajo de ostras y mariscos frescos, y alrededor del pescado o en cocktails de frutas y en jugos de frutas. Los cuadritos de hielo, en colores o en dibujos, pueden usarse en receptaculos de ponche.

Los aperitivos

En esta edad moderna, donde la gente solo obtiene un ejercicio fisico muy reducido, nuestro apetito necesita de un estimulante de cualquiera especie, un plato picante antes de las comidas, "Hors d'oeuvres" es el termino frances para estos aperitivos. En Italia el termino es "antipasti". En la peninsula escandinava se conoce por "smogasbrod", y en Rusia, "zakouski".

Hielo por medio del alambre una gran conquista

Historia interesante del desarrollo de la refrigeración.—Primera remesa de hielo a la India

Por J. H. ASHBAUGH

Jefe ingeniero de refrigeracion, Westinghouse Electric and Manufacturing Co.

Hace 101 años exactamente, un ermoso velero yankee izo velas en Boston. Atravesó el extenso oceano Atlantico, estuvo costeando en frica pasando por el Cabo de Buena Esperanza, y luego viró hacia norte, rumbo al romantico Madagascar en el Oceano Indico. Mas arde se dirigió a la bahia de Bengala y penetro en la embocadura del rio Ganges. Después de internarse unas cien millas, fondeó en las costas de Calcutta, el famoso centro del comercio de la fabulosa India.

El cargamento original

Estivado en las bodegas de este velero, estaba un cargamento original que hasta entonces no habia sido transportado a tan lejana distancia. Un cargamento extraño, de la mitad del cual se habia desvanecido durante el largo y caluroso viaje. Por lo que habia quedado, acaudalados indios pagaron mucho dinero, mucho mas de lo que le hubiera costado todo el cargamento entero. Aquel cargamento era de hielo. Recogido durante el invierno anterior, de la superficie congelada de algunos pequeños rios montañosos del Maine, fue por primera vez llevado hasta el Oriente, como lujo precioso para los paises calientes.

Cajas blancas en vez de hielo

Ahora, cien años mas tarde, siguen saliendo de América barcos con rumbo al lejano oriente. Son ahora movidos a vapor, mas grandes y mas rapidos que los barcos veloces de entonces. Siguen un rumbo abreviado y hacen travesias semanales en vez de mensuales. Pero ya no llevan cargamento de hielo. En vez, muchos llevan cargamentos de cajas blancas. La gente de los paises lejanos del oriente compran estas cajas—las llevan a su casa—las conecta con los alambres electricos. Y por este sencillo procedimiento sus cajas van produciendo toda la cantidad de hielo que necesitan. Y mas que esto aun, el interior de las cajas les proporciona espacios helados, refrigerados, donde guardan sus alimentos y los conservan frescos y disponibles para ser consumidos.

Gran victoria de la ciencia

La lucha entablada por los hombres para proveerse de espacios congelados para preservar sus comidas, se remonta a la sombra de los siglos. Y el milagro del hielo por medio del alambre representa la gran victoria de la ciencia sobre las tremendas dificultades afrontadas en el pasado.

"Hielo por medio del Alambre Electrico", es generalmente conocido por el extenso nombre de Refrigeración Electrica. "Refrigeriación, significa simplemente preservar comidas frias de suerte que esten siempre adaptables para ser servidas. Es una magnifica palabra, pero la refrigeración es trabajo grande e importante. Ciertamente que nada es tan necesario para nuestras vidas como la comida. Y algo que haga que la comida conserve su buen gusto y sea sanitaria es un trabajo que puede paragonarse con los mas grandes inventos que se anotan en nuestra historia.

Especias contra el mal sabor

Si el velero que llevo la carga de hielo a Calcutta hubiera vuelto a Boston con una carga de especias, hubiera sido un intercambio comercial muy interesante. Gran parte de los alimentos que se comian en aquellos días estaban medio podridos. Y asi la gente empleaba gran cantidad de especias para cubrir el mal sabor de los alimentos mal conservados.

Aquella fue una de las principales razones por que la gente en los dias antes de Colon estaba ansiosa de hallar un camino corto para llegar a la India. Cuando encontraron tierra, creyo que aquello era el país que buscaba, y llamo "Indios" a los nativos de aquella tierra.

Nosotros sabemos, naturalmente, que aquella tierra era América. Y es interesante pensar que años mas tarde América enviaba a la India algo mejor que las especias que buscaba Colon. Con el hielo se hace frio. Y el frio, hace mucho mas que curar el mal gusto de una comida que echa a perder. Evita que los alimentos se pudran.

Por que quedan pasadas las comidas

Cuales son las causas que echan a perder las comidas? Por que las comidas guardadas en refrigeradoras se conservan frescas y de buen sabor? Estos son cosas que debemos conocer para comprender cuan importante es la refrigeración y el bien que entraña para la salud.

En primer lugar, debemos tener presente que hay vida que alienta hasta en los mas pequeños atomos que nosotros comemos. Esto es al parecer divertido—pero no deja de ser un hecho. Los vegetales y las frutas vienen de plantas y arboles que viven su vida de igual manera que los pescados y gallinaceas de pajaros, peces, animales les de donde obtenemos carne y leche.

Ahora bien, en toda materia viviente hay billones de bacterias vivientes. Son tan pequeños que se necesitan potentes microscopios pa-

(*Continua en la pag.* 10)

Como las gotas de lluvia lavan y purifican el aire

Ya saben lo fresco que es el aire después de la lluvia. Parece mas limpio, mas puro, mas estimulante... da ganas de respirarlo a grandes bocanadas y a pulmon pleno.

Y eso es porque la lluvia ha lavado el aire; le ha quitado literalmente la suciedad y el polvo, el humo, y miles de olores que vician con la atmosfera. Muchas veces hablamos de un chaparron que ha "clareado la atmosfera". Pero muy pocos comprenden el gran trabajo de limpieza que se ha hecho.

Aunque no se les ve, hay polvo en el aire, tanto, que en un continente del tamaño de un dedal pueden caber 200,000 particulas de polvo, en las grandes ciudades. En medio del oceano, sin mas que agua y cielo por un radio de centenares de millas, puede haber 750 particulas de polvo por cada pulgada cubica de espacio. De hecho cada gota de lluvia es una particula de polvo cuajada de una cantidad de humedad, condensada en agua. Durante una lluvia, estas cantidades de agua se adhieren a las particulas y mientras se precipitan recogen todas las particulas que hay en su camino, dejándolo puro y limpio.

Habeis sabido que los alimentos exhalan lo que llaman gases "del sabor" que estan saturados de los olores caracteristicos de los alimentos? Una cosa importante sobre estos gases es que pueden disolverse en agua—en otras palabras absorbidos por el aire. Si no se lavan, se adhieren a los alimentos dentro de un refrigerador, y no dejan que el aire frio y el oxigeno entren en contacto con estos alimentos. También, con la circulación lenta del aire en un refrigerador ordinario, estos gases se trasladan de un alimento a otro, de ahi que se absorben mutuamente en tiempo comparativamente breve.

En los nuevos refrigeradores "air conditioned" de la General Electric, este circula por todas las partes del continente, por encima de todos los alimentos guardados con una rapidez 10 veces mayor que la circulación natural. Y cada vez que el aire cumple su circulación, el aire se purifica de nuevo. Cada 12 segundos se expele por la unidad de gelación. Aqui en vez de las capas de agua en la Cueva de Vientos de Niagara, hay una placas humedas. Por encima de estas placas el viento se enfria y los gases del sabor se disuelven en agua y son transportados al canal de desague. Esto prosigue constantemente, cinco veces por segundo. Los olores de los alimentos se disipan tan rapidamente que no tienen oportunidad alguna de mercedear por otros alimentos y esparcir su influjo perjudicial.

Un refrigerador que tiene todas las condiciones

Requisitos ideales que se hallan en la famosa Cueva de los Vientos se han introducido en este aparato

Todos los años, unos dos millones de personas, muchos de ellos viajeros de todas partes del mundo (sin que necesariamente sean recién casados), se van a las Cascadas del Niagara para contemplar el paisaje más hermoso de todos los paisajes del mundo.

Pero solo los visitantes más arrojados se atreven a gozar de la verdadera sensación que ofrecen las cataratas, que es el viaje peligudo por la Cueva de los Vientos, que está detrás de las vertientes. Vestidos de lana y trajes a prueba de agua, los viajeros siguen a su guía hasta la base del precipicio. Van luego sobre las rocas y a través de pequeños puentes de madera hasta llegar a la orilla de un canal separado de la Cascada Americana por una pequeña isla. Aquí la velocidad de la corriente lleva el agua que cae hacia más allá del precipicio y la fuerza del agua que rebota de las rocas abajo ha cavado una considerable hondura en la faz de la roca.

Los turistas pasan a través de la cueva, detrás de las cortinas de agua que caen, y luego a la intemperie otra vez, en la base de la Isla de Luna. Si el sol está radiante, desde su atalaya pueden admirar dos o tres arcos-iris. Algunas veces cuando el admirador se encuentra el borde de una vertiente se ve rodeado de un arco-iris redondo, un fenómeno que jamás ocurre en otra parte del mundo.

Pero, ¿cuantos de los exploradores de la Cueva observan otra cosa que hace de este sitio único? El aire que sopla en la Cueva es frio, húmedo y puro. Atravesando capas de agua, es el mejor ejemplo natural del aire puro, fresco y húmedo.

Por extraño que parezca muchas de las propiedades del aire húmedo que está purificado, contribuyen para la condición ideal necesaria para la conservación de la mayor parte de los alimentos que usamos. Los peritos han reconocido desde hace mucho tiempo que si se pudiese encontrar el medio para mantener el aire dentro de un gran refrigerador comercial, una temperatura propiamente baja, para conservar el aire húmedo con la cantidad solamente suficiente de humedad, limpiándolo de olores mediante lavado y movimiento continuos—entonces los alimentos podrían conservarse por un tiempo mayor que lo que se acostumbra a conservar ahora.

Y ahora por la primera vez, estas condiciones ideales se han convertido en realidad desde los laboratorios de la General Electric Company, cuyo refrigerador comerical de "aire condicionado" o habilitado (air conditioned) es igual que la Cueva de los Vientos en Niagara.

Recuerde que Noviembre es el Mes para Comprar Su

REFRIGERADORA ELECTRICA

(La Que No Requiere Una Llama)

La **Manila Electric Company**

Le Invita A Que Visite Su Nuevo Salon de Exhibicion en la Calle San Marcelino No. 134

y a que inspeccione una Exposicion de Refrigeradoras Electricas Modernas

COMPRE UNA REFRIGERADORA ELECTRICA YA PROBADA

DE DISTRIBUIDORES MUY RECONOCIDOS

FRIGIDAIRE
H. E. Heacock Co.
Distribuidores Exclusivos
124 ESCOLTA

GENERAL ELECTRIC
General Electric (P. I.) Inc.
Distribuidores Exclusivos
13th and ATLANTA STS.
PORT AREA

WESTINGHOUSE
Western Equipment and Supply Co.
Distribuidores Exclusivos
117 T. PINPIN

M.E.C.D. 2016

LA VANGUARDIA

DIARIO FILIPINO INDEPENDIENTE

Consagrado a la defensa de los derechos e intereses del pueblo filipino

EDITADO POR LA "TVT PUBLISHING CORPORATION"
Directores Asociados

PEDRO AUNARIO (Editoriales) — FRANCISCO RODRIGUEZ (Informaciones)

MIEMBRO DE LA ASSOCIATED PRESS

La "Associated Press," es la unica autorizada a reproducir despachos periodisticos acreditados o no a ella y publicados en este periodico. Tiene el mismo derecho sobre las noticias locales que aparecen en este periodico. Los derechos de reproduccion de despachos especiales tambien quedan reservados.

OFICINAS: Edificio TVT Calle Florentino Torres, Santa Cruz, Manila. Apartado de Correos No. 775.
Telefono 2-11-34 con comunicacion con todos los departamentos.
Oficina en Nueva York 33 West 42nd Street, Tel. Pennsylvania 6-14-85.

(Registrado en la Oficina de Correos en Manila como correspondencia de segunda clase el 19 de Febrero de 1910.)

PRECIOS DE SUSCRIPCION:

En Manila—al mes	₱1.50
En el extranjero—al año	40.00
En Provincias:	
Al mes	1.50
Trimestre	4.50
Semestre	8.00
Un año	15.00
Sabatino—al año	5.00

(Pago Estrictamente por Adelantado)

NOTAS EDITORIALES

PLANES

CON el plan de la descentralización administrativa, el plan de la defensa nacional, el de la creación de ciertas empresas industriales y del control de las inundaciones, tendrán bastante nuestros mejores hombres para el estudio de las cosas fundamentales de un buen gobierno sin necesidad de desperdiciar sus energías en las cosas pequeñas de la política.

En el pasado, muchas cosas buenas e importantes se han dejado de hacer, o no se han hecho debidamente, porque las atenciones se distraian a menudo en zurcir diferencias y zanjar dificultades políticas de ningún valor para nuestra vida nacional. Ese defecto debe corregirse.

DEBE SER HERMOSO

¡QUE cosa más hermosa debe ser el espectáculo de cincuenta naciones que cantan por boca de su juventud! A los alemanes les cabe la gloria de esa iniciativa.

Leed la nota telegráfica que publicamos en este mismo número sobre ese suceso, y sentireis la emoción de lo nuevo, de lo espiritual, que la radio, por medio de sus maravillosas combinaciones, proporciona a un mundo sumido actualmente en los dolores del desempleo, de las luchas fratricidas y rivalidades internacionales sin cuento. Y es la juventud,—masas corales de jovenes y niños—la que canta a la luz del sol, la que sugiere la visión de un mundo nuevo que habla por medio del lenguaje universal de la música, al entonar sus melodías y sus himnos por encima de sus fronteras, como si invitase a una tregua, a un paréntesis de descanso a esta fatigada humanidad presa de tremendas convulsiones.

Algún día, cuando los niños y los jóvenes de 50 naciones puedan cantar libremente, sus cánticos serán el coro verdaderamente gigantesco de paz en las alboradas del nuevo día en que el contento y la felicidad para toda la juventud no serán una mera ilusión.

ALIMENTO PARA EL CEREBRO

Viendo la fotografía que publicamos hace tres días en la primera plana de *La Vanguardia*, donde el Secretario Eulogio Rodriguez y el director Balmaceda, de la oficina de industria y comercio, aparecen en medio de tres distinguidos comerciantes de arroz, los señores Siy Cong Bieng, Alfonso Sy Sip y Tan Sio, ¿qué ideas sugiere en la mente del filipino esa fotografía cuando piensa en su situación económica? Por de pronto, la capacidad organizadora de esos tres prominentes comerciantes de arroz, unida al instinto comercial de sus compatriotas, son dos cosas que deberiamos imitar.

No caben excusas: el país que quiere hacerse económicamente independiente tiene que tener esas cualidades. Si los filipinos no tenemos otra ambición que la de administrar nuestro gobierno y ocupar cargos oficiales, la autonomía política no vale cuatro cuartos. La independencia política es un medio de llegar a un fin económico. ¿Pretendemos ser independientes, o nación soberana? Pues hay que demostrar con hechos económicos, más bien que con triunfos políticos y administrativos, que estamos dispuestos a alcanzarla y merecerla con nuestro propio esfuerzo.

Esa fotografía es un gran alimento para nuestro cerebro. No basta que nos alimentemos de arroz. Es muy necesario también, e importante, que nos alimentemos de ideas propias para estructurar nuestra economía y resolver el problema de la crísis alimenticia arrocera que existe y se repetirá con el tiempo. Tenemos mucho que aprender de los que nos dominan en ese campo de la actividad comercial, conocer su organización y poseer sus virtudes. En dicha fotografía no aparece, ni como muestra siquiera, la figura del comerciante filipino; nos empequeñece ante nuestros propios ojos.

El Estado filipino debe hacerse cargo de esa amarga realidad.

El movimiento separatista en Nanking sufre un rudo golpe

(De la "Associated Press")

Nanking, 27 de octubre.—Las esperanzas que los elementos antinankineses habían abrigado en el éxito de un movimiento separatista para China han sufrido un rudo golpe este día con la llegada del General Yen Hsi-shan, veterano jefe militar de la provincia de Shansi, que hasta ahora ha sido considerado el más probable caudillo del régimen sostenido por el Japón en el área Peiping-Tientsin.

El General Yen, gobernador de Shansi, ha sido recibido cordialmente en el aerodromo a su llegada por el Premier Wang Ching-wei, el General Ho Ying-chis, Ministro de Guerra, y más de otros cien funcionarios del gobierno de Nanking.

El General Yen ha estado mucho tiempo apartado del gobierno nacional. Se cree que su visita aqui es un resultado directo de la visita a su capital hecha por el Generalísimo Chiang Kai-shek en los primeros días de este mes.

Yen piensa asistir a una sesión plenaria del comité central ejecutivo el viernes.

El general de Shansi se ha puesto a combatir la propagación del comunismo con su propio sistema de terrenos de propiedad pública, habiendo su plan atraído mucha atención tanto en Japón como en China. El comunismo ha estado rampante en la vecina provincia de Shensi.

Nanking se siente estimulado

Nanking también se siente estimulado con la lealtad del General Sung Sheh-yuan, que ha salido de la provincia de Chahar en junio, por insistencias del ejército japonés. Ahora, como comandante de la guarnición del área Peiping-Tientsin acaso es la figura más poderosa en el norte de China y no ha estado subordinado a los japoneses. Manda una fuerza de 60,000 hombres.

Dr. C. Jährling's
NEURISAN
Recomendado para
Inquietud nerviosa · Insomnia · Histeria · Hipocondriasis · Neuralgia · Hipertonia · Epilepsia · etc.
DEPOSITO: BOTICA DE SANTA CRUZ, PLAZA GOITI, MANILA.
Valeriana root 15 Gm.; Phenylaethylmalonylurea 0.5 Gm.; Excipiens & Aromatics q.s. 100 Gm.; Alcohol 4% vol.

ROOSEVELT URGE MAYOR DEFENSA PARA AMERICA

Declaración con motivo de celebrarse el Día de la Marina americana

(De la "Associated Press")

Washington, 27 de octubre.—El Presidente Franklin D. Roosevelt ha declarado la observancia del Dia Naval de 1935 con las siguientes palabras:

"En medio de la situación incierta que prevalece actualmente en el mundo es imperativo que atendamos las necesidades de la defensa nacional."

Escribiendo a Claude Swanson, Secretario de la Armada, secundando la conmemoración que comenzará mañana con demostraciones de la fuerza naval radiográfica, Roosevelt dijo:

"Con la aprobación del bill Vinson-Trammell que autoriza la construcción de nuestra armada hasta los límites de los tratados existentes, nuestra legislatura nacional ha hecho una indicación definitiva de sus propósitos de reforzar la armada naval hasta un grado en proporción a las necesidades, intereses y responsabilidades de América."

El Día de la Armada se celebra anualmente el 27 de octubre, día del nacimiento de Theodore Roosevelt, pero por haber caído este año en domingo, el programa se ha concertado para el lunes. Las fiestas tendrán su culminación en el Arsenal de Filadelfía, donde serán botados los destructores "Shaw" y "Gassin" y se colocará la quilla del crucero "Wichita".

UN MONUMENTO A UN EXPLORADOR ALEMAN

El Dr. Peters, fundador del Africa Oriental Alemana, honrado en Hanover

(Servicio Transoceanico)
Exclusivo a "La Vanguardia"

Hanover, 27 de octubre.—Un monumento a la memoria del gran explorador colonial aleman. doctor Karl Peters, fundador del Africa Oriental alemana, ha sido descubierto este dia por el Presidente de la Liga Colonial Nacional, doctor Schnee, que fue gobernador del Africa Oriental Alemana desde 1912 hasta 1919, en que paso a ser territorio bajo mandato, en virtud del Tratado de Versalles

Schnee hizo un relato breve de la vida de Peters, toda consagrada a la colonizacion alemana de Africa.

Despues de estudiar algunos años en Inglaterra, Peters comprendio la gran importancia de la colonias, y a su vuelta a Alemania, fundo, a la temprana edad de 28 años. el año 1884, la Sociedad de Colonizacion Alemana.

En el mismo año viajo con dos compañeros rumbo al Africa y a las pocas semanas de haber desembarcado en tierras africanas, penetro en el interior, concluyendo doce convenios con potentados nativos. En virtud de estos convenios, grandes territorios pasaron al control de Alemania.

En 1885, la Sociedad de Colonizacion Alemana obtenia la Carta Imperial y Peter volvio a Africa seis años despues, como comisionado aleman.

Peters fue autor de varios libros sobre cuestiones coloniales y africanas.

Su ultima obra fueron sus memorias publicadas en el mismo año en que murio, 1918.

Doce aeroplanos para la defensa de Etiopia

(De la Agencia Reuter)

Honolulu, 22 de octubre.—El baron Corneille De Mey D'Alkemade, un ranchero de Nueva Zelanda que dice que un tiempo fue adepto del difunto Lawrence de Arabia, ha salido de aqui para los Estados Unidos, con la intencion de comprar por lo menos doce aeroplanos y llevarlos a Etiopia para usarlos acaso contra las tropas invasoras.

El Baron D'Alkemade ha declarado a los reporteros que el mismo capitanearia la escuadrilla, y que reclutaria pilotos de entre los jovenes americanos "preparados a combatir decisivamente sin esperar la propia glorificacion."

Agrego que serian galardonados con concesiones de Etiopia.

El Baron, cuya buena fe ha sido certificada por otro ex-residente de Nueva Zelanda que vive aqui, no ha querido decir quien capitaliza la empresa, aunque ha afirmado que tiene el visto bueno de Etiopia en su pasaporte.

Los Riñones Deben Eliminar Los Acidos

La unica manera como el organismo puede eliminar de la sangre los acidos y residuos venenosos es por medio del eficiente funcionamiento de los millones de tubos renales o filtros. Pero debe tenerse cuidado! No hay que tomar drogas drasticas e irritantes. Si a causa de mal funcionamiento de los riñones y vejiga usted padece de frecuentes micciones nocturnas de dolores en las piernas, nerviosidad, rigidez muscular, ardor, escozor y acidez, neuralgia o dolores reumaticos, lumbago y perdida de energia no pierda un solo instante: tome Cystex (Sis-tex). Empieza a obrar en 15 minutos y tonifica y calma los tejidos irritados. Ha aliviado a millones y se garantiza que le dejara satisfecho o se le reembolsara su dinero al devolver el paquete vacio. Cystex cuesta solo unos pocos centavos la dosis en farmacias y boticas.

[illegible]

La hija de los misioneros asesinados recibe regalos

(De la "Associated Press")

Tsinan, Shantung, octubre.—Ya ha pasado casi un año desde que la niña Helen Priscila Stam quedo huerfana con el asesinato de sus padres por los comunistas chinos, y sin embargo, la niña sigue aun recibiendo un diluvio de regalos de amigos y simpatizadores en los Estados Unidos.

Muititud de regalos llegaron a la "niña del milagro" el 11 de septiembre, en que ella celebro su primer cumpleaños en la casa de sus abuelos, el doctor C. E. Scott, y señora, aqui.

Casi todos los presentes vinieron de personas particulares, aunque algunos tambien vinieron de las organizaciones eclesiasticas Por ejemplo, la Escuela Dominical Metodista de Hutchinson, Kansas, que le envio dos vestidos.

Helen Priscila no ha enfermado siquiera un dia. Tiene 31 pulgadas de estatura, pesa 22 libras y media, es la dueña orgullosa de cuatro dientecitos, y esta aprendiendo a caminar.

La niña se salvo de la muerte despues que ella y sus padres fueron capturados por una banda de rojos de chinos en una estacion misionera en la provincia de Anhwei. Los padres, Mr. J. C. Stam y señora, fueron ejecutados por los bandidos, pero la niña fue perdonada.

Fue hallada despues, llorando y hambrienta, en una choza abandonada.

Informacion Cablegrafica de todas partes del mundo

TURQUIA

Se descubre un complot para asesinar al Presidente Ataturk

(De la Agencia Reuter)

Amman, Transjordania, 25 de octubre.—Un alegado complot para asesinar a Kemal Ataturk, presidente de la republica turca y comandante en jefe del ejército turco, ha dado este dia lugar al arresto de dos hermanos, Adham Beg, y Rashid Beg, despues de las investigaciones practicadas por Peake Pasha, jefe de la policia en Transjordania.

Adham Beg fué el brazo derecho de Kemal en la revolucion de Turquia, pero despues se hizo su acerbo enemigo y lucho contra el en favor de los griegos en 1922.

Subsiguientemente, Adham fué expulsado de Iraq, a peticion de los turcos, por sospechas de haber estado relacionado con las revueltas en Iraq.

Tres ex-oficiales circasianos del ejército turco también fueron arrestados en Jerusalem este dia, en relacion con el alegado complot.

HAITI

Es posible que mil hayan muerto ahogados

(De la "Associated Press")

Port Au Prince, Haiti, 26 de octubre.—Dicen aqui que centenares de personas han perecido ahogadas en las regiones de Jeremie y Jacmel, como resultado de las lluvias torrenciales de la semana anterior. Hasta ahora, han sido recogidos 96 cadáveres en Jacmel y es posible que hayan muerto mil.

Las lluvias vinieron después del tercer huracan destructor en el Caribe.

ESTADOS UNIDOS

El incendio en los bosques, ya sofocado

(De la "Associated Press")

Los Angeles, 26 de octubre.—El fuego al pie de las montañas que ha amenazado los suburbios de los Angeles durante cinco días ha sido sofocado este día. Los trabajos de los elementos contra incendios han sido facilitados en un sector por vientos favorables y en general por la ayuda de 1,500 personas que se ofrecieron voluntariamente a apagar las llamas.

Comandante fallecido

(De la "Associated Press")

Phoenix, Arizona, 26 de octubre. —El comandante John Devereux York, famoso arquitecto, ha fallecido aqui este día a la edad de 72 años. Diseño el Tokio Specie Bank en 1899, y sirvio como consejero del ejército japonés durante la guerra ruso-joponesa.

Otro "gangster" muerto en la sangrienta refriega

(De la "Associated Press")

Newark, N. J., 6 de octubre.—El reciente choque entre gangsters en Newark ha producido otra victima este dia en Albert Stirin, reclamado por la policía, que fué hallado muerto en una casa barata de alojamientos. Estaba en una cama acostado, con una corbata atada muy fuertemente a su garganta. La policía habia estado buscandole en relación con la muerte a hachazos de Louis Amberg y la muerte de un policía de Brooklyn ayer.

Seis personas han muerto ya como resultado de la guerra entre racketeers, incluyendo al famoso Dutch Schultz Flegenheimer, baron que fué de la cerveza en el Bronx.

GRECIA

El Rey volvera a su trono una semana después del 3

(De la "Associated Press")

Atenas, 26 de octubre.—La vuelta del rey Jorge al trono de Grecia ha sido fijada en el termino de una semana despues del plebiscito popular que se celebrara el 3 de noviembre.

Se ha nombrado un comité que escoltara al monarca desde Londres hasta Atenas el 6 de noviembre.

El reciente golpe de estado en Grecia ha demostrado claramente que el país esta dispuesto a restaurar la monarquia, pero el rey Jorge no ha querido ocupar el trono de nuevo sin el apoyo de un plebiscito popular.

FRANCIA

Una estacion de television en la Torre Eiffel

(De la Agencia Reuter)

Paris, 25 de octubre.—Encima de la Torre Eiffel, a 985 pies sobre Paris, se va a construir una estación para la transmision de la television. Igual que los tecnicos ingleses, las autoridades francesas en telegrafia sin hilos han llegado a la conclusion de que se pueden obtener mejores resultados si la estacion transmisora se coloca a la mayor altura posible.

La estacion de la Torre Eiffel funcionara con una fuerza de diez kilowats.

INGLATERRA

Otros 120 obreros quedan encerrados en unas minas

(De la "Associated Press")

Londres, 26 de octubre.—Un despacho del Exchange Telegraph recibido de Tokio este día dice que 120 obreros de minas han sido enterrados vivos en una explosión en las minas de Fukuoka.

Se ha dicho que pocas esperanzas hay de que puedan recogerse sus cadáveres.

IRLANDA

Homenaje al difunto Lord Carson

(De la Agencia Reuter)

Belfast, 26 de octubre.—Como un homenaje al difunto Lord Carson, medio millón de personas de todas partes del norte de Irlanda y leales del Estado Libre se han alineado en las calles de Belfast, formando el cortejo fúnebre.

Todos los edificios públicos y establecimientos comerciales estuvieron cerrados este día y todas las banderas de la ciudad fueron izadas a media asta, mientras que en todas partes se adivinaba un duelo general.

Lord Carson, que murió en Inglaterra hace varios días, ha consagrado toda su vida política a la preservación de la unión entre Inglaterra e Irlanda.

Su cadáver ha sido traído a Belfast este día por el destructor "Broke".

CHINA

Se promoverá la educación de los analfabetos

(De la "Associated Press")

Shanghai, 27 de octubre.—La participación americana en la indemnización boxer será utilizada en parte para ayudar al programa recién emprendido por el gobierno nacional destinado a llevar los beneficios de la educación a las masas analfabetas de China.

El Instituto de China para el Fomento de la Educeción y de la Cultura, que administra la indemnización que ha estado pagándose después de haber estallado la guerra boxer hace treinta años, ha decidido este día votar $300.000 plata para propulsar el movimiento educacional en las masas chinas.

El embajador Nelson T. Johnson ha asistido a la reunión de los fiduciarios del Instituto. Todas las sumas en concepto de indemnización pagadas por la destrucción de vidas y propiedades en Peiping y otras partes del norte de China en el famoso alzamiento anti-extranjero han sido reintegradas a China en varias obras de beneficencia.

Se inaugura el Cuerpo de Defensa Aérea

(De la Agencia Reuter)

Cantón, 27 de octubre.—Con vistas a asegurar mejor las defensas de la provincia de Kwangtung, el Consejo de Defensa Aérea ha sido inaugurado oficialmente aquí, encargándose Chen Chi-tong de dirigir personalmente las ceremonias de juramento de cargos.

El General Tu Yi-chien, jefe auxiliar del Estado Mayor del ejército de Kwangtung, que hace poco encabezó una misión militar a Europa y América, ha asumido la presidencia del nuevo Consejo.

Formula: Menthol 0.3 gm., Camphor 3 gm., Oil Eucalyptus 0.1 gm., Boric Acid 8.5 gm., Oil Pinus Pupillo 0.1 gm., Excipients to make 30 gm

• PAZO •
mi amigo inseparable, ha aliviado los dolores de las almorranas a muchos de nuestra familia.
Los que sufren de almorranas internas, externas o sangrantes, alaban el Ungüento Pazo porque alivia pronto los dolores y disminuye la inflamación sanando las partes afectadas.
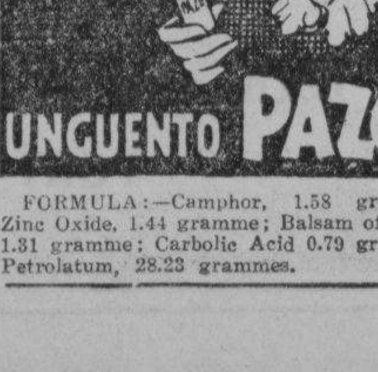

UNGUENTO PAZO
FORMULA:—Camphor, 1.58 gramme. Zinc Oxide, 1.44 gramme; Balsam of Peru, 1.31 gramme; Carbolic Acid 0.79 gramme; Petrolatum, 28.23 grammes.

POLONIA TRATA DE REHABILITAR SUS INDUSTRIAS

El gobierno traza un programa que requiere la inversión de ₱80,000,000

(De la "Associated Press")

Varsovia, septiembre.—Un programa de trabajos de $40,000,000, con vistas a adaptar el comercio a la nueva situacion, ha sido inaugurado por el gobierno polaco.

Los economistas sostienen que las ramas industriales que se han reorganizado para hacer frente a la depresion se hallan en una posicion relativamente favorable en comparacion con las que no han seguido paso a paso el desenvolvimiento economico de Polonia.

La industria algodonera, por ejemplo, ha sido duramente castigada cuando el mercado ruso, de que dependia, se cerro para ella. De 150,000 personas que anteriormente trabajaban en las fabricas algodoneras, solo 40,000 tienen ahora trabajo. La situacion en algunos pueblos bordea lo tragico. En Zawiercie, por ejemplo, 22,000 de los 33,000 residentes estan desempleados.

Para ayudar a los agricultores, se propone la division de grandes haciendas y secar los terrenos pantanosos de Polesia para poderse cultivar los terrenos.

El numero de desempleados registrados en Polonia asciende a unos 350,000 en una poblacion total de 34,000,000, pero los circulos comerciales creen que hay otros 150,000 que no aparecen en la lista oficial.

Ademas, existe un numero no contado de campesinos sin trabajo, o agricultores que trabajan en terrenos de amigos y parientes, a cambio de alimento y albergue.

Se calcula que 1,000,000 de personas poco mas o menos viven de esta manera.

HITLER PREDICA EL ESPIRITU DE CIVISMO

La lealtad es la base del nuevo Reich, dice ante el cadáver de Loper

(Servicio Transoceanico)
Exclusivo a "La Vanguardia"

Dessau, 27 de octubre.—Los restos mortales del difunto gobernador de Brunswick y caudillo nacional-socialista de Anhalt Wilhelm Loper han recibido sepultura aquí ayer en medio de unas ceremonias impresionantes, en presencia de Hitler y los Ministros del Reich Hess, Frick, Goebbels y Darre, y otros muchos personajes importantes del partido del estado y del ejército.

El Canciller Hitler pronunció la oración fúnebre, rindiendo alto tributo por sus servicios señalados prestados a la nación y al partido en tiempos de guerra y de paz. Recalcó que Loper se había unido al movimiento nacional-socialista en un tiempo en que solo podía esperar persecuciones y abusos, cuando el mismo Hitler, estaba encarcelado y nada podía ofrecerle.

Este espíritu de sacrificio e inalterable lealtad—recalcó el Fuhrer,—debe servir de ejemplo a la juventud alemana que por consiguiente debe saber que la lealtad no es solo la cualidad más destacada de los antiguos hijos de Alemania, sino que también forma la base del nuevo Reich.

Un incidente trágico ocurrió poco antes de celebrarse los funerales en la secundaria línea férrea Dessau-Woerlitz, donde un tren pasó sobre una multitud que iba a acudir a los funerales.

Una mujer murió instantáneamente, y otra quedó mortalmente herida. Otras cinco sufrieron leves daños.

NOTICIAS DE ESPAÑA

La Plaza Mayor de Madrid va otra vez a ser reformada.—Barcelona rinde su culto al martir Conseller Casanova

(De la "Associated Press")

Madrid, octubre.—La Plaza Mayor de Madrid va a ser objeto de una nueva reforma.

La parte central de la misma que hasta la fecha tenía unos jardines va a ser sustituída por un patio enlosado, dándole así un carácter más clásico y pintoresco que tenía en la actualidad.

Esta plaza, que conserva actualmente los edificios desde cuyos balcones veían las fiestas en la plaza los reyes y magnates y en cuyo centro se lidiaban toros y se celebraban autos de fé, es uno de los lugares más bonitos y de más carácter de Madrid y con la reforma quedará muy mejorada.

Catalanes y catalanas glorifican a un Martir

Barcelona, octubre.—Todos los años el pueblo de Barcelona, realiza una visita colectiva a la estatua del Conseller Casanova, que representa para los catalanes de hoy el sacrificio de la vida por las libertades de Cataluña.

Casanova fué el Conseller principal en 1714 y cayó herido gravemente el 11 de septiembre, cuando las tropas de Felipe V, se apoderaron de la ciudad para reintegrarla a la corona de España.

Poseedor hoy de una estatua, ésta se llena de flores todos los años y en el aniversario de su martirio y ante ella desfilan catalanes y catalanas.

TRIBUNA LIBRE

ESTA SECCION esta destinada a articulos de actualidad y de interes publico. LA VANGUARDIA al publicarlos no se hace solidaria de los puntos de vista que en tales articulos expresen sus autores.

Alrededor del proyecto de ley de gratificaciones

Por A. GUIRNALDA

Estando para ser inaugurado nuestro nuevo gobierno todo el mundo parece estar muy atareado; unos en la preparación de una inauguración rumbosa y solemne; otros revisando la lista de honor para invitados; parte preparándose para liar sus bártulos y muchos de esa parte esperan con suma ansiedad la aprobación del proyecto Arranz sobre gratificaciones.

Dejemos que los unos se afirmen en sus respectivas actividades y vamos a ocuparnos de ese proyecto del Hon. Senador Arranz.

En primer lugar ahi van mis mas sinceras congratulaciones al Senador Arranz por ese último gesto de benignidad hacia esos grandes servidores públicos en el Senado; ese proyecto de ley demuestra el sentido bondadoso del senador; su alma pródiga y su corazon fuente de inagotables bondades, pero lo malo no vaya que todas esas bondades podrían resultar una verdadera lástima supina.

No estoy en contra de cualquiera legislación tendente a ayudar a los que verdaderamente son necesitados; parte de la responsabilidad de un gobierno es el de ver de ayudar a los ciudadanos indigentes, pero pensionar, gratificar a los que no lo merecen sería un colmo de prodigalidad. Me consta de buena tinta que hay amigos en el Senado Filipino que se capa de empleados son verdaderos pensionados; veteranos de no pocas batallas políticas campales que por sus experiencias y como verdaderos estrategas supieron llevar el triunfo a sus respectivos candidatos y como galardón de tanta proeza fueron empleados en el Senado con la categoría de Senadores nominales y que sus nombres quedan anotados con caracteres indelebles en la nómina gubernamental y para que no se quejen se les consigna un sueldo jugoso hasta la elección venidera.

Otros amigos que afortunadamente se refugian en ese sagrado recinto (y perdonen que por hoy solo me atreva a llamarlo "refugium peccatorum") a falta de otra habilidad y solo por ser candidatos fracasados se les ha colocado con la categoria de "tecnicos" con un sueldo digno de envidia y condigno de la amargura que recibieron por sus fracasos; otros por listura o por economía o por otro arte ya tienen sus casas cómodas y viven como si fueran verdaderos "nabads" y ahora a gratificarles aun?

Las demás naciones, que por cierto se encuentran mas ricas que esta nuestra, dan solamente pensiones (a) a los soldados que resultaron baldados e inutilizados por causa de una guerra; (b) a las viudas o huerfanos de los que lucharon heroicamente y (c) a los empleados que verdaderamente sacrificaron la flor de su juventud en beneficio del gobierno o de la casa comercial en que fueron empleados. ¿Que juventud fue sacrificada por esos empleados en una institución cuya vida no durara mas que unos diez y nueve años?... ¿Que heroismo han hecho esos amigos del Senado para que merezcan gratificaciones? Si nosotros queremos hablar con toda claridad no podriamos menos de aceptar que ser empleado en el Senado es lo mismo que ser amigo del pueblo y coparticipe del presupuesto, trabaje o no. Es secreto a voces que muchos de los empleados del Senado son ahijados politicos y exentos de cualquiera cualificación exigida por el Servicio Civil y de exámenes de ninguna clase.

Dicen que necesitamos dinero para la preparación de nuestra defensa nacional; necesitamos dinero para terminar nuestro programa de obras públicas y dar trabajo a muchos desempleados; necesitamos dinero para pagar nuestras deudas y para comprar esos terrenos de frailes y para todas esas necesidades se piensa en revisar nuestro sistema contributivo quizas con el fin de allegar fondos, pero no se piensa de donde se sacará tanto dinero para gratificar a tantos empleados, o es que tenemos dinero de sobra para pensiones y gratificaciones pero no tenemos para otras actividades mas apremiantes?... Que hablen claro y asi nos entenderemos mejor!

La madre de Vicente Villanueva ha muerto

A la avanzada edad de 87 años, falleció a las 10:45 a. m. de ayer en esta capital, Da. Cayetana Valverde, viuda de Villanueva, madre de D. Vicente Villanueva, gerente general de la Luzon Surety Co. y de la Luzon Development Co. Inc.

La finada se distinguió durante la revolución, habiendo sido una de las más destacadas colaboradoras de la misma. También se ha distinguido por sus obras piadosas y su colaboración en varias actividades religiosas.

La difunta se halla de cuerpo presente en la residencia de los Villanueva en la calle Tayuman, desde donde partirá el cortejo fúnebre mañana, a las 4:30 de la tarde. El entierro se verificará en el Cementerio Católico de la Loma.

INVESTIGADOR

Adolfo Umengan, del departamento del Trabajo, será enviado para investigar la alegada queja y descontento de los terratenientes de la Hacienda Porvenir de Pangasinán, segun anunció hoy el Sr. Juan Lantin, jefe de la división de Defensores Públicos, del mismo departamento.

CONSULTORIO CLINICO
Dr. S. B. Alberto
Dr. S. C. Alberto Jr.
MEDICOS Y CIRUJANOS
Especialistas: Ojos, Oidos, Nariz y Garganta
302 Plaza Miranda, Tel. 2-36-01
de 9 a 12 y de 4:30 a 6 p. m.

D. O. M.

Doña Cayetana Valverde Vda. de Villanueva

Fallecio ayer, 27 de Octubre, 1935, a las 10:45 a. m., a la edad de 87 años.

Sus desconsolados hijo, Don Vicente Villanueva, hija política, Doña Primitiva C. de Villanueva, sobrinos, nietos, y demas parientes participan a sus amistades tán dolorosa como irreparable pérdida y suplican una oración por el eterno descanso del alma de la finada.

El entierro se verificará mañana, 29 del actual, a las 4:30 p. m., en el Cementerio Católico de La Loma.

Manila, 28 de Octubre, 1935.

No se reparten esquelas.
El duelo se despide en el Cementerio

M.E.C.D. 2016

PAGINA SOCIAL

Picnic ofrecido por los Señores de Rustia

La fotografia de arriba representa una parte de los invitados. En medio del grupo estan las anfitrionas, Sra. de Nicolas Rustia y Sra. de Emilio Rustia. En la fotografia de abajo aparecen el Dr. Nicolas Rustia y su distinguida señora con dos damas invitadas, la Srta. Lourdes Ursua, en el extremo izquierdo, y la Sra. de Celso Icasiano, en el extremo derecho.

El Sr. Emilio Rustia y señora, el Dr. Nicolas Rustia y señora, fueron anfitriones en un alegre y esplendido picnic celebrado en la casa solariega de los Rustia en Baliuag, Bulacan, ayer, 27 del actual. La fiesta se dio en obsequio de los profesores de la Far Eastern University. La lista de invitados incluye a los siguientes:

Dr. Nicanor Reyes y señora, Decano Francisco Africa y señora, Decana Belen Enrile-Gutierrez, Decano Clemente Uson, Profesores Alfonso Ponce Enrile, Artemio Tulio, Sulpicio Guevara, Primo Tongco, Fiscal Lorenzo Tañada, Celso Icasiano y señora, Juan Quintos y señora, Juez Jose Bernardo, Juez Fermin Samson, Dr. Sarayba y Sra., Delegado Manuel Sevilla y señora, Sra. de Jose de Leon, Prof. Eliseo Quirino, Srtas. Paz Santos, Rosario Ong, Gilda Salindon, Dolores Africa, Consuelo Jimenez, Lourdes Tobias, Consuelo Villamor, Jacinta Victoria, Consolacion Rivas, Lourdes Ursua, Anita Garces, Venturita Reyes, Carmen S. Estrella, Avelina Sauco, y señores A. Lotho, J. Lara, F. Pacis, R. Grecio, A. Grecio, N. Angeles, N. Magpoc, W. Ortega, A. Abarry y señora, S. V. Rodriguez, J. Velasquez, M. Rivera, T. Santiago, E. Tiongson, Dr. P. Sauco y señora, Dr. Ermelo Vergel de Dios, F. Vergel de Dios, Francisco Ponce y señora, Dr. J. Ramos, M. Eugenio, T. Galves, Dr. A. Valencia, Dr. Roxas, R. I. Ramos.—E. BAUTISTA.

Boda simpatica en el templo de los Capuchinos

Contrayentes: Doctor Enrique L. Rustia y señorita Mercedes Camus

Para el miercoles proximo, 30 del actual, esta concertado, en la Iglesia de los Padres Capuchinos, a las 6:30 a.m., el enlace de la bella señorita Mercedes Camus Cucullu, con el Dr. Enrique L. Rustia, hijo de Don Leon Rustia y Doña Juana de Leon de Rustia. La novia es hija de los finados Don Carlos Camus y Doña Carmen Cucullu de Camus.

Apadrinaran la boda, la Sra. de Don Manuel Camus, tia de la novia, y el Dr. Guillermo Rustia, primo del novio.

Despues de las ceremonias religiosas, los futuros esposos desayunaran con sus padrinos e invitados en el Bay View Hotel.

Debido al luto que guardan los contrayentes, el acto revestira caracter puramente familiar.

En el mismo dia, los futuros conyuges saldran para Baguio en viaje de novios.

La fiesta de San Roque en Cavite para el día 8

En los dias 8 y 9 de Noviembre se celebrara la fiesta de San Roque, Cavite, bajo los auspicios de la Iglesia Filipina Independiente. El programa de festejos incluye juegos deportivos y populares y otros entretenimientos.

Reunión de cumpleaños

La Srta. Soledad Salazar, graduada recientemente de la Escuela Normal de Filipinas, Departamento Comercial, sera anfitriona en un 'party' el dia 2 de Noviembre, en el Great Eastern Hotel.

S. Salazar

La Srta. Salazar ofrece la reunion con motivo de su cumpleaños. Miembros de Club Nepa, y un grupo de amigos y amigas formaran la lista de invitados.

PERSONALES

Para un breve descanso en Manila vino el sabado a Manila, acompañado por su señora, el juez E. Gutierrez David, del Juzgado de primera instancia de Tayabas.

De visita a sus hijos en esta capital, entre los que se cuenta desde hace una semana la Srta. Marieta Locsin, ayer llego el delegado Jose C. Locsin, de Negros Occidental.

Se halla aqui de vacaciones al lado de su padre y hermanos Da. Nena de Tomacruz, señora del gobernador provincial J. Tomacruz, de Nueva Ecija.

Sr. Julio Esteban Anguita
Discurso, por el Sr. Cornelio Balmaceda, Director de Comercio
Kundiman: "Kung Iibig Ka"—Santiago—Srta. Nelia Manalo
Discurso por el Hon. Elpidio Quirino, Secretario de Hacienda
Piano solo: "Andaluza"—De Falla—Sr. Julio Esteban Anguita
Polanesa. "Mignon" — Thomas — Srta. Nelia Manalo.
Piano solo: "Prelude"—Debussy—

Por las fiestas jubilares del Club Filipino

Estas son algunas de las distinguidas aficionadas que tomaran parte en la representacion de la opereta 'La Monteria', joya del teatro contemporaneo español, con ocasion de las grandes fiestas en honor al trigesimo aniversario de la fundacion del Club Filipino En la fotografia estan, Rosita Araneta, Teresa Araneta, Evelina Kalaw, Clarita Tan Kiang, Purita Kalaw, Min da Reyes, Rosario y Teresa Remedios, Julita Cuaderno, Isabel Goyena, Filomena Goyena, Margot Heredia, Angelita Osma, Lily Pardo de Tavera, Lulu Corrales de Razon, y Lily Raquiza. La fotografia fue tomada durante uno de los ensayos de la opereta verificado ayer en los salones del Club Filipino. La representacion tendra lugar en el Opera en la noche del 29 de Noviembre, penultimo dia de los cuatro dias de fiesta por el trigesimo aniversario del Club Filipino. El dia 30, broche final de las fiestas, se celebrara un baile de etiqueta en el Hipodromo de San Lazaro, combinado con unas carreras de caballos especiales, en una de las cuales tomaran parte señoritas aficionadas de la sociedad manileña.

En la Iglesia del Espiritu Santo

De izquierda a derecha: Srta. Dolores Reyes, Srta. Socorro Mancilla, la madrina, la novia Rita Llamas, el novio Antonio Barican, el padrino Sr. Eduardo Mancilla, señores Bonifacio de la Cruz y Benjamin Ingalla. La boda fue solemnizada ayer mañana en el templo del Espiritu Santo.

Los Sres. de Acuña dan una cena en su casa

El Sr. Apolonio Acuña y señora, conocidos vecinos de Binondo, celebraron la fiesta patronal del distrito con una esplendida cena ofrecida en la residencia de la familia, en la calle Asuncion, anoche. Entre los concurrentes se hallaban:

Srtas. Conchita y Milagrin Acuña, Remedios Navoa, Annie y Betty Ordoveza; señores Ricardo, Enrique y Fausto Acuña, Terry Navoa, Alejandro Guzman, Jose V. Gabriel, Virgilio Bartolome y muchos mas.

De la COLONIA ESPAÑOLA

Por Gloria Romero Salas
Teléfono 5-62-29

El Rev. Padre Jose Fernandez C. M., dará una conferencia sobre el "Matrimonio Catolico", en la Capilla de la Asuncion 405 Dakota-Herran, el jueves 7 de noviembre a las 5:30 de la tarde.

Quedan cordialmente invitadas todas las damas que deseen asistir a dicha conferencia.

En Iloilo, ha dado a luz con toda felicidad un hermoso niño la Sra. de D. Alejandro de Aboitiz Pinaga (nacida Rosario Garcia Muñoz).

En el Hospital Español de Santiago ha sido sometida a una operacion por el Dr. Enrique Lopez, la señorita Mercedes Ruiz.

NOTICIERO RELIGIOSO

Lunes 28 de Octubre

Calendario de hoy: Ss. Simon y Judas Tadeo App., Fidel, Ferrucio, Cirila v. y Anastasia m.

Calendario de mañana: Ss. Narciso o. m., Jacinto, Quinto, Feliciano y Lucio mm.

EN EL ESPIRITU SANTO

Todos los domingos y todas las fiestas de precepto se canta la misa de las nueve según las reglas del canto gregoriano. El tercer domingo de cada mes esta misa se celebra con más solemnidad en honor del Espiritu Santo que es el patrón de la parroquia.

Además de esto se canta también la misa de las seis y cuarto los primeros viernes en honor del Corazón Sacratísimo de Jesús y los días 3 de cada mes en honor de San José.

MES DE OCTUBRE

En la iglesia de Santo Domingo en Intramuros, se celebran hoy los ejercicios propios del mes hasta el 1 de noviembre, con la imagen de la Virgen del Rosario en el altar mayor.

A las 5:45 de la tarde comienzan los cultos con la exposicion del Santisimo Sacramento, siguiendo luego el Rosario, la Oracion de San Jose,

(Continua en la pagina 10)

Fue un homenaje al Juez Ortega y señora

La fiesta social celebrada recientemente en Baguio, de que hicimos eco en nuestras columnas con una nota grafica, era un homenaje de los residentes de Baguio al Juez Luis Ortega y su distinguida señora, no el baile del 'Square Circle' como equivocadamente se consigno en dicha nota.

"Merry Making Club"

La asociacion de alumnas de tercer año de 'high school' del Instituto de Mujeres, denominada 'Merry Making Club' acaba de elegir a su nueva Directiva para el segundo semestre, con el siguiente resultado:

Remedios Cortes

Srta. Remedios L. Cortes, presidenta; Srta. Maneta de Castro, vice - presidenta; Srta. Rosario Diy, secretaria; Srta. Rosario Rustia, tesorera; Srta. Carmen Tionloc, reporter en español; Srta. Maria Villacorta, reporter en ingles; Srta. Marina Castro, reporter en tagalo. La Sra. Julia T. de Hidalgo ha sido elegida consejera.

Nelia en el programa de la Camara de Comercio

Continuando la serie de diseminaciones en interes del proximo Segundo Congreso Nacional de Comerciantes Filipinos que tendrá lugar desde el 19 hasta el 22 del mes que viene, la Camara de Comercio de las Islas Filipinas radiará mañana por la noche, de 8:00 a 8:30, desde la estacion KZRM, el siguiente programa:

"Mia Piccirella."—Gomes — Srta. Nelia Manalo

Piano solo: "Prelude"—Debussy—

DR. M. N. TUASON
Vías Urinarias
Enfermedades de la Mujer
de regreso de Europa volverá a recibir consultas desde el 1.o de Noviembre 1935 de 9 a 11 a. m.
596 Avenida Taft
Teléfono 5-66-15.

PIDA UNA MUESTRA
HEACOCKS
"PREGUNTE A CUALQUIERA DONDE SE HALLA, Y SE LO DIRAN"

NECTAR ICE CREAM
Licencia No. 26723-C
El Manjar Favorito de los Dioses del Olimpo.
Tentador, Delicioso y Apetitoso.
Preparado Cientificamente, Analizado Quimica y Bacteriologicamente.
Inspeccionado por el Buro de Sanidad y Re-analizado por el Buro de Ciencias.

Precio por Galon con Envase:
1-A P4.00
1-B 3.00

Servicio a Domicilio
Tel: 2-30-55

NECTAR ICE CREAM FACTORY
Cada Garapiñera es nueva, se usa por una sola vez y esta debidamente cerrada, sellada y lleva consigo su certificado de pureza.
NECTAR SODA FOUNTAIN
Universal Drug Store
Manila, I. F.

Empezando HOY--LUNES
VENTA ESPECIAL
—Por 2 semanas solamente—
28 de OCT. al 9 de NOV.
CAMISAS • CORBATAS • PAÑUELOS • SOMBREROS • ZAPATOS • CALCETINES • CINTURONES • TIRANTES • CAMISAS "POLO" • CAMISETAS • PAJAMAS • SWEATERS • BATAS DE BAÑO • ALBORNOCES •
TELAS PARA TRAJES, Etc.
25% a 50%
—de DESCUENTO—
YATCO'S
Escolta Edificio Samanillo

Las Mejores Medias en Manila
a PRECIOS REDUCIDOS en nuestra
VENTA ESPECIAL!

Medias de la mejor marca en calceteria se ofrecen ahora a precios muy economicos... al alcance de todos. Sea previsora y compre de diferentes matices para armonizar con el color de sus vestidos.
"GOLD MARK" Transparente—Sin Hilachas a P2.00 el par
"HOLLY VOGUE" a P1.35 el par
En novisimos colores elegantes
105 ESCOLTA **H. ALONSO** 107 ESCOLTA

Descuento de 5% extendido hasta el dia 2 de Nov.

AGUINALDO

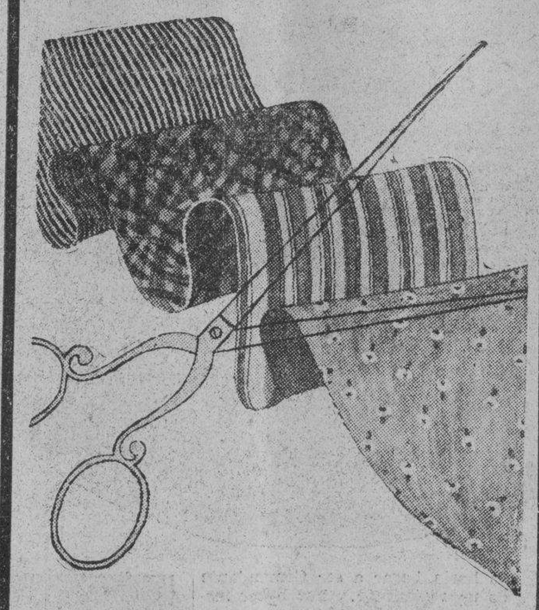

ACABAMOS DE RECIBIR!
NUEVAS REMESAS
TEJIDOS DE SEDA Y ALGODON
JOYAS DE FANTASIA
TEJIDOS PARA TRAJES DE CABALLERO
CORTINAS, COLGADURAS Y OTROS ARTICULOS PARA EL HOGAR
Vendemos siempre al contado, resultando en economias que le ahorran por lo menos un 5%

EL DR.
NORTON J. WEINGARTEN
Medico Pedicuro y Especialista en Enfermedades de los Pies
Anuncia que ha abierto su clinica en el Cuarto No. 308, del Edificio Heacock, en la Escolta
Horas de Consulta: 9 a 12 a. m. y de 2 a 6 p. m. y en horas convenidas

Dr. J. C. ALBERTO
Partos, Niños, Matriz y Pecho.
618 Trinidad, Sta. Cruz, Tel. 2-62-64
Horas de consulta: 3 a 6 p. m.

ED. PERRENOUD
RELOJERO SUIZO
RELOJES — JOYAS
Trabajos Garantizados
108 Escolta Manila

Niños ROBUSTOS y vivaces

Así van creciendo, preparándose para un porvenir feliz, los que toman la
EMULSION de SCOTT
FORMULA OF SCOTT'S EMULSION:—Cod Liver Oil, 29.032%; Glycerine, 12.097%; 1% Solution of Hypophosphites of Lime and Soda, 56.937%; Excipient, 1.796%; Flavoring, .138%. . . . *Approved and Registered by the Board of Pharmacy.*

ESTARA USTED ORGULLOSA
usando estas preciosas sandalias de satén — teñidas para hacer juego con su novisimo vestido.
Nuevos matices en Medias HOLEPROOF para armonizar.

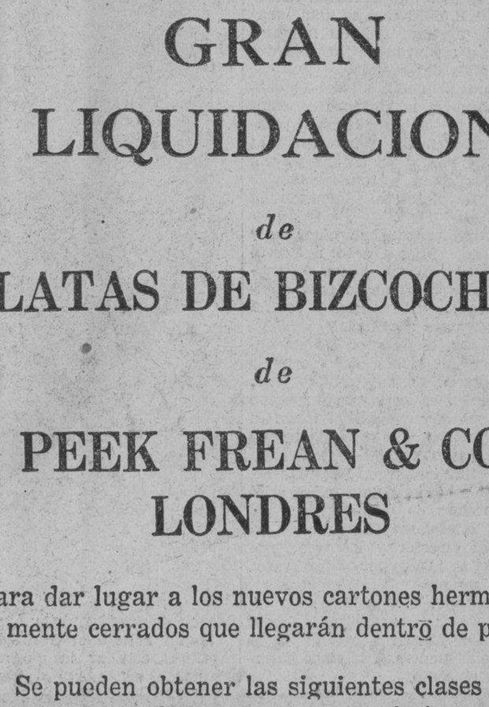

El Modelo "ELAINE"
Hamilton-Brown
109-11 ESCOLTA

GRAN LIQUIDACION
de
LATAS DE BIZCOCHOS
de
PEEK FREAN & CO. LONDRES
para dar lugar a los nuevos cartones herméticamente cerrados que llegarán dentro de poco
Se pueden obtener las siguientes clases de Bizcochos a precios muy bajos

Araby Sandwich	Day-by-Day
Cream Flake	Ginger Nuts
Pagoda	Marion
Playbox	P. F. Assorted
Venice Wafers	Savoury Assorted
Cream Crackers	Vita-Weat

Water, High Baked.

en las siguientes tiendas:

National Grocery
La Victoria Grocery
People's Grocery
Kim Ki Grocery
Marco's Grocery

M.E.C.D. 2016

GRETA GARBO Y FREDRIC MARCH COLABOR AN EN "ANNA KARENINA" EN EL IDEAL MAÑANA

El primer encuentro de la eximia Greta Garbo y el popular Fredric March

"Es una de las muchachas mas sencillas y naturales que jamás haya conocido", decía de Greta el director Brown

Por JUAN MENENDEZ

Moscú. La estacion ferroviaria de Nikolajevsky aparece cubierta de nieve. Abigarrada multitud, envuelta en pesados abrigos de piel, llena el andén. Dentro de pocos minutos llegará el expreso de San Petersburgo.

Uno de los pasajeros del tren era Greta Garbo, quien venia a la gran ciudad moscovita a poner fin a los disgustos en la familia de su hermano.

Promete no asustarse

Sin embargo, antes de que el tren llegara a la vieja estacion, el director Clarence Brown y Fredric March, tomados del brazo, aparecieron en el escenario. Brown iba diciendo al actor:

"Ahora, Fredric, no se vaya a asustar del nombre Garbo. Pronto descubrira que ella es una de las muchachas mas sencillas y naturales que jamas haya conocido."

Y Fredric March prometio no asustarse del nombre "Garbo."

Se suponia que faltaban solamente unos segundos para la llegada del expreso de San Petersburgo. En realidad, Greta no habia salido de su camarin, a medio kilometro de distancia, para subir al tren.

Ese dia comenzaba la produccion de "ANNA KARENINA." Como la primera escena que iba a filmarse demoraba todavia unos minutos, March se separo del director Brown para ir al camarin portatil de Miss Garbo, a pocos pasos del escenario. Toco a la puerta entreabierta, sin que nadie respondiera. Estaba vacio.

Entro, volviendo a salir inmediatamente.

"Es sincera en todo"

Unos minutos mas tarde, aparecia Greta Garbo. Iba para su camarin portatil. Al entrar, lo primero que vio fue una bella y fresca gardenia sobre el tocador... delicada prueba de la amistad y buenos deseos de Fredric March.

Cuando la Garbo y March fueron presentados por el director Brown, Freddie dijo que siempre había deseado participar en una película de la gran actriz sueca.

"Muy galante de su parte", respondió Greta. "Para mí es una satisfacción el colaborar con usted".

A medida que avanzaba la producción, March declaraba que encontraba a Miss Garbo tal y como le había asegurado el director Brown, de una amabilidad encantadora.

"Es sincera en todo, especialmente en su timidez", dice el actor.

"Mientras se filmaba la película pude apreciar el carácter jovial de Miss Garbo. Parecía completamente feliz, lo cual fué una agradable sorpresa para mí, después de haber oído decir tantas veces que era melancólica y huraña.

Más alegre que nunca

"Naturalmente, al cabo de trabajar juntos durante varias semanas, había más amistad entre nosotros, y un día hablamos de la felicidad. Le dije que, probablemente, ella era la mujer más feliz de la tierra, por cuanto la admiraba el mundo entero y gozaba de extraordinario prestigio en el cine.

"Me contestó que mientras filmaba ANNA KARENINA se había sentido más alegre, que en ninguna otra ocasión durante los últimos quince años de su vida.

"Algunos pequeños incidentes ocurridos durante la producción comprobaron la verdad de sus palabras. Por ejemplo, cierta mañana estábamos ella y yo en un jardín, en el cual iban a tomarse varias escenas de nosotros jugando al croquet.

"Mientras preparaban cámaras y reflectores, Miss Garbo demostró gran interés en ese juego, de manera que le expliqué lo más esencial. Luego, entre escena y escena jugamos varias partidas.

"Otra vez, el director Brown encontró en un rincón del escenario una pelota de regular tamaño. Miss Garbo iba para su camarín cuando Brown, sin decir palabra, lanzó al aire la pelota, que probablemente hubiera caído en la cabeza a la actriz. Sin embargo, Miss Garbo, vió a tiempo la pelota y le echó mano, riendo de buena gana. Al parecer entusiasmada, devolvió la pelota al director y los tres nos pusimos a jugar por largo rato'.

"A que no me hace Vd. reir!"...

En distintas ocasiones Greta apostó con March a que él no la haría reir mientras filmaban determinado episodio.

Durante uno de estos incidentes, en lo más intenso de una escena dramática, hubo quien notó que Freddie, al lado de Miss Garbo, susurraba algo al tiempo que la actriz decía sus frases frente a las cámaras.

En el momento culminante de la escena, Greta se volvió hacia March y, lanzando una sonora carcajada, dijo:

"¿Cómo es posible que pueda representar mi papel? ¡Me dan risa sus ocurrencias!"

March terminó su rol en "ANNA KARENINA" una semana antes que Greta el suyo. El día que iban a filmar la última escena de la gran actriz, March se presentó en el escenario.

Miss Garbo fué a su encuentro en seguida.

"He venido a despedirme y también a decirle que ha sido una satisfacción inmensa para mí el haber colaborado con usted", dijo March.

Ambos artistas se estrecharon la mano.

"Por mi parte, ha sido un placer el trabajar con usted, Mr. March", fueron las palabras de Greta, "y espero que haremos juntos otra película.

¡Que así sea!, agregamos de nuestra propia cosecha.

Coronel autentico en "Anna Karenina"

Catorce millones de hombres llegó a tener sobre las armas el Zar Nicolas durante la guerra mundial, y de tan enorme cantidad de soldados solamente cincuenta y seis fueron condecorados con la "Orden de San Jorge".

De los 56 heroes que recibieron esa preciada condecoracion, el director Clarence Brown ha descubierto a uno en Hollywood.

Es el Coronel Alexander Ikonnikoff, que fuera Comandante del Regimiento finlandes de la Guardia Imperial.

Tan pronto como Brown supo que el distinguido militar se hallaba en Hollywood, envio a buscarlo, asignándole el rol de Coronel del ejercito ruso en "ANNA KARENINA", nueva película de la Metro-Goldwyn-Mayer, con Greta Garbo y Frederic March de protagonistas.

Segun refiere el Coronel Ikonnikoff, al estallar la guerra, él era Teniente, ascendiendo grado a grado hasta llegar a ser Comandante de un regimiento. Por haber inspirado a sus compañeros al ataque y captura del fuerte Krakov, en Noviembre de 1914, fue condecorado por el Zar.

"La Orden de San Jorge era la condecoracion mas preciada que Su Majestad podia conceder a sus soldados," explica Ikonnikoff. "Quienes la poseian gozaban de muchos privilegios.

"Tal honor no se otorgaba por actos individuales de heroismo. Se concedia unicamente por alguna singular hazaña estrategica, pongamos por caso, que un oficial realizara con su peloton un ataque arriesgado que inspirase a las compañias, batallones y regimientos seguir su ejemplo. Desde luego, para obtener la medalla, era necesario que la accion del oficial culminara en victoria."

El primer dia que Ikonnikoff participó en la produccion de "ANNA KARENINA", se presentó en los estudios ostentando orgullosamente su medalla.

"Es lo unico que me queda de aquellos dias," dijo el militar al director Brown.

Greta Garbo y Basil Rathbone en "Anna Karenina"

Los quince amantes de Greta Garbo en la pantalla

Por JUAN MENENDEZ

El mundo ha visto a Greta Garbo en brazos de quince hombres... quince astros del cine que han hecho el amor a la estrella sueca en sus veinte películas.

Aunque hay otros actores que también pueden jactarse de haber abrazado a Greta en la pantalla, solo vamos a nombrar a quince, los quince que han participado con la eximia actriz en las mas famosas escenas amorosas de estos ultimos diez años.

La distinción de Ricardo Cortez

El primero en la lista es Ricardo Cortez, romántico galán cuando su nombre apareció antepuesto al de la Garbo en "Entre Naranjos", filmada en 1925. Con esta película Greta se estableció de la noche a la mañana como estrella de primera magnitud, una estrella llamada a resplandecer más y más cada dia. Fué también "Entre Naranjos" la primera y única película en que el nombre de cualquier otro artista haya aparecido antes que el de Miss Garbo.

En "La Tierra de Todos", Greta tuvo un nuevo galán, Antonio Moreno, uno de los actores favoritos del publico en los dias del cine mudo.

Las ardientes escenas amorosas de la Garbo y Moreno en dicha producción no dejaron ya lugar a dudas de que la Metro-Goldwyn-Mayer habia descubierto la actriz mas seductora que jamás hubiera figurado en la pantalla.

Convincentes escenas de amor

La empresa quiso entonces asegurarse los servicios de la Garbo. Queria contratarla por cinco años, pero Greta titubeaba. Esta indecisión suya, sin embargo, no fué óbice para que comenzara a filmar su tercera película, "El Demonio y la Carne", en que tuvo de galán a John Gilbert, con quien ha sido protagonista de uno de los más famosos idilios de la época, dentro y fuera del cine.

Miss Garbo y Gilbert se habian visto pocas veces antes de comenzar la producción. No obstante, pronto sus compañeros de labor sospecharon que estaban en vispera de un nuevo romance. Según Clarence Brown, realizador de aquella cinta—y quien, diremos de paso, dirigio a Greta en "Anna Karenina"—las escenas amorosas de los dos artistas resultaron para él las mas convincentes que hasta entonces habia visto.

Después del estreno de "El Demonio y la Carne", Miss Garbo firmó el contrato que le ofrecian y comenzó su cuarta película, "Todo por el Amor". Otra vez Gilbert fué su galan y nuevamente las escenas amorosas de ambos llamaron la atención del mundo entero.

Los galanes siguientes

En "Todo por el Amor" llegó a la cima el famoso romance que, a partir de esa película, empezó a enfriarse paulatinamente. Vino a continuación "La Mujer Divina", y en vez de Gilbert el galan de Greta fué un compatriota suyo, el actor sueco Lars Hensen.

Algunos meses después, en la sexta película, "La Dama Misteriosa", apareció frente a Greta el quinto galán, Conrad Nagel, entonces en el apogeo de su fama. Aunque buenos amigos, el romance de Miss Garbo y Nagel se limitó exclusivamente a la pantalla.

Si bien el idilio fuera de los escenarios habiase desvanecido por completo, a Gilbert tocó otra vez hacer el amor a Greta en la septima película de ésta, "El Carnaval de la Vida". A propósito, diremos que en el reparto figuraban otros dos actores jovenes que han alcanzado gran popularidad: Douglas Fairbanks, hijo y Johnny Mack Brown.

Un actor que enmudece

Brown participó casualmente en dicha producción. En efecto, el rol que desempeñara habia sido adjudicado con anterioridad a Joel McCrea, quien no pudo resistir el hechizo de Miss Garbo. De acuerdo a la obra, McCrea, en su primera escena, debia entrar en un cuarto y abrazar a Greta.

Los dos artistas no se conocian. Quizas por eso, Joel, al aproximarse al sofa en que Miss Garbo estaba reclinada, se quedó petrificado. Perdió el habla de repente, echando a perder la escena. Casi sin respiración pidió al director que diera su rol a otro actor, eligiéndose entonces a Johnny Mac Brown.

En "Orquideas Salvajes", Greta apareció nuevamente frente a un compatriota suyo, Nils Asthor. Tan magistrales fueron las escenas amorosas de los dos artistas, que Nils se conquisto en un abrir y cerrar de ojos enorme popularidad. Resultado de ese triunfo fue que Asther participara en la proxima cinta de Miss Garbo, "Las Mujeres son siempre Mujeres."

Otro vencido por la emocion

En "El Beso", su ultima película muda, Greta tuvo otra vez de galan a Conrad Nagel. En el reparto figuraba tambien un joven actor, Lew Ayres, a la sazon relativamente nuevo en el cine. Ayres, como McCrea, sin conocer a Miss Garbo, tenia que besarla y abrazarla en la primera escena. Como anteriormente sucediera a su colega, la emocion venció a Ayres y no pudo besar a Greta. Entonces la gran actriz tomó por un brazo al joven, lo llevo junto al director Clarence Brown, y dijo: "Mr. Brown, este joven y yo no nos conocemos, ¿quiere usted tener la amabilidad de presentarmelo?"

Asi fue como Lew Ayres comenzo su ascension al Templo de la Fama.

Va a parar en un hospital

La primera película de Greta despues de adquirir el cine la palabra, fue "Anna Christie", con Charles Bickford, el septimo en la lista de sus amantes cinematograficos. Vino luego "Romance," con otro nuevo galan, Gavin Gordon, admirador entusiasta de la estrella.

Gordon, a punto de emprender vaje a Nueva York tras participar con Greta en varias pruebas, recibió aviso de que lo habian elegido para el principal rol masculino. Entusiasmado por la brillante oportunidad que se le presentara, desistió del viaje, partiendo en su coche a toda velocidad para los estudios de la Metro-Goldwyn-Mayer. Tuvo tan mala suerte, sin embargo, que se volcó el coche y al volver en si estaba en un hospital, aunque no grave por fortuna.

La desilucion comenzaba a apoderarse de Gordon cuando llegaron a su lecho de dolor un bello ramo de flores, envio de Miss Garbo, y la noticia de que la empresa esperaria hasta que estuviese restablecido. De ese modo vio realizada la mas grande ambicion de su vida... hacer el amor en la pantalla a la actriz que tanto admiraba.

Otros colaboradores de Greta

Siguen en la lista los nombres de Melvin Douglas y John Barrymore, que colaboraron con Greta en "Como Tu Me Deseas" y "Gran Hotel", respectivametne. Al terminar "Gran Hotel", la actriz visito por segunda vez su patria, Suecia, regresando para filmar "La Reina Cristina".

Para esta produccion la Garbo insistio en que John Gilbert fuera su ardiente enamorado español, quizas impulsada por el recuerdo de que Gilbert la habia ayudado a elevarse a la inconmensurable altura en que se encuentra, quizas pensando en que era el tipo ideal para ese personaje.

En "El Velo Pintado" tuvo Greta dos romances: uno con Herbert Marshall y el otro con George Brent. Aunque el idilio cinematografico era mas con Marshall, fue el nombre de Brent, sin embargo el que mas se barajaba fuera de los estudios en relacion con la gran actriz.

En su vigesima película, "Anna Karenina", que mañana se estrenara en el Ideal, aparece frente a Greta uno de los mas ardientes y romanticos galanes de la pantalla, un digno sucesor de Gilbert, un maestro consumado en el arte de hacer el amor, Fredric March, que encarna al Conde Vronsky en la inmortal obra de Tolstoi.

Greta Garbo y Maureen O'Sullivan en "Anna Karenina"

Grandes Luminarias D... Todas Partes Del Mund... Dan Lustre Al Reparto

La versión cinematica de la famosa novela del inmor... Tolstoi tiene relevantes méritos artísticos

¡Hay cosas que solamente pasan en Hollywood!

Por ejemplo: una película recien producida ha reunido un grupo de actores procedentes de todas las distintas partes del mundo.

La obra es "Anna Karenina", versión cinematográfica de la famosa novela de Tolstoi, rodada en los estudios Metro-Goldwyn-Mayer bajo la dirección de Clarence Brown, asesorado por David O. Selznick. "Anna Karenina" se estrenará en el Teatro Ideal mañana, martes.

Greta Garbo, a cuyo cargo está el rol titular, es sueca, y Fredric March, que trabaja frente a élla, es norteamericano.

Seis de los actores que desempeñan los papeles de mas importancia nacieron en Inglaterra: Reginald Owen, Reginald Denny, Freddie Bartholomew, Marp Forbes, Harry Beresford y Gyles Ishan.

Luminarias y ex-luminarias

Maureen O'Sullivan, que en "Anna Karenina" es la cuñada de Greta Garbo, procede de Irlanda. May Robson, madre de Fredric March, en esta película, y Sidney Bracey, que encarna a su camarero, son oriundos de Australia. La contribución del Africa del Sur en este caso es Basil Rathbone, a quien le corresponde actuar como esposo de Greta Garbo.

Figura también en el reparto de "Anna Karenina", desempeñando un rol secundario, Betty Blythe, que fué esplendorosa estrella en los dias del cine mudo y alcanzó el apogeo de su gloria en "La Reina de Sabá."

Otra ex luminaria de las tablas y del celuloide que toma parte en "Anna Karenina" es Robert Warwick". Hace justamente veinte años desempeñó en las tablas el mismo papel que ahora interpreta Fre... March en la pantalla, o sea, el "Conde Vronsky'.

Crisol de todas las nacionalidades

La antigua Rusia imperial ha tribuído a la formación de tan terogéneo grupo con varios súbditos del Zar Nicolás, reside actuales de Hollywood. Se tan entre ellos, Alejandro Ikonnikoff, ex-coronel del Regimiento landés de la Guardia Imperial quien se concedió la Orden de Jorge por la parte activa que tuvo ra en la captura de la fortaleza Krakov durante la guerra mundial; la Princesa Schashovsky, esposa un alto ex-oficial de la marina perial rusa; el Capitán Alexander Novinsky, ex-jefe de transportes Arcángel y ex-comandante del pu... to de Teodosia; Alexander Kabinko, que fué jefe de estación del rrocarril en Siberia durante quin... años, y Galina Liss, hija de un ... ayudante del servicio personal de Zar.

Como se ve, la nueva película de Greta Garbo tendrá además de sus méritos artísticos, la peculiaridad de haber sido una especie de cruce donde se han juntado personalidades procedentes de casi todas las latitudes del globo.

Opiniones De Un Cameraman

Greta Garbo nunca ha "robado" una escena a otro actor, y nadie lo sabe mejor que su cameraman, William Daniels, quien ha tomado diecinueve de las veinte películas de Miss Garbo.

El mismo Daniels tomo la nueva película de Greta, "ANNA KARENINA", de la Metro-Goldwyn-Mayer, con la cual se celebra una década, durante la cual esta notable actriz ha sido estrella del firmamento americano.

"Naturalmente, Miss Garbo es la nota dominante de cualquier película en que aparezca", dice Daniels; "pero nunca lo hace deliberadamente. Tampoco es mujer que se pavonea o toma actitudes arrogantes; al contrario, su sencillez es extraordinaria, tanto frente a la camara como en cualquier otra parte.

"Otro detalle caracteristico de Miss Garbo es que nunca exige favores cuando se le esta tomando una película. Cuando una escena pertenece a otro actor, coopera con él y le ayuda en lo posible para darle la oportunidad de demostrar sus aptitudes, llegando hasta volver la espalda a la camara y quedarse en el fondo del escenario.

"Al tomarle una película la fotografiamos muy de cerca o muy de lejos, pero nunca a distancia intermedia. Miss Garbo acciona, no tanto con actitudes y posturas, sino con los ojos; por eso es tan admirable cuando se la ve de cerca.

"De lejos se ve muy bien, por su atractivo estilo de caminar. En efecto, siempre esta caminando, nunca esta quieta. Durante los descansos, entre escena y escena, se la puede ver caminando por el estudio, tal vez husmeando por los otros escenarios, inadvertida.

"Es muy docil cuando la están dirigiendo, y siempre hace lo que se le dice. Si el director se encuentra indeciso sobre sus planes, ella le ayuda a resolverlos. No conozco a nadie que trabaje tan rapidamente y con tan buena voluntad como ella.

"Antes de empezar a trabajar en una película, Miss Garbo sabe su papel completamente. Llega a las nueve en punto de la mañana, lista para empezar su labor inmediatamente, y nunca trabaja después de las cinco. Si es necesario trabajar de noche, en escenas nocturnas, no aparece en el estudio durante ese dia ni el siguiente.

"Debido a su sistema metódico de trabajar, hemos desarrollado un sistema muy eficaz para tomar sus películas, y rara vez tenemos que repetir una escena.

En la produccion "ANNA KARENINA", Clarence Brown dirigió a Miss Garbo por sexta vez. El director ejecutivo fué David O. Selznick. En el reparto estan incluidos Fredric March, a cuyo cargo estará el otro papel estelar; Basil Rathbone, Freddie Bartholomew, Maureen O'Sullivan y otros muchos actores notables, muchos de los cuales aparecen con Greta Garbo por primera vez.

Greta Garbo, Fredric March, May Robson en "Anna Karenina"

M.E.C.D. 2016

MAÑANA

REAL
THEATRE OF STARS AIR-COOLED

PRIMERA FUNCION A LAS **10** A. M. *Despues 11:50, 1:40, 3:30, 5:20, 7:10, 9 P. M.*

PRECIOS DE MATINE HASTA 3:30 P. M.

Butacas . ₱0.40
Palcos . . ₱0.80

GRETA GARBO

FREDRIC MARCH

Anna Karenina

Based on Leo Tolstoi's distinguished novel

Una Magistral Pelicula que Siempre Recordará Ud. con Cariño!

Tres Astros De La Pantalla En El Más Glorioso De Los Dramas Romanticos!

con

FREDDIE BARTHOLOMEW

(El Niño Prodigio de *"DAVID COPPERFIELD"*)

MAUREEN O'SULLIVAN—MAY ROBSON

BASIL RATHBONE

Pelicula Metro-Goldwyn-Mayer

M.E.C.D. 2016

LA SALLE DERROTA A LOS INVASORES CHINOS

EL PARTIDO MAS SENSACIONAL DE LA TEMPORADA

Paradas emocionantes, juegos veloces, mantienen al publico cautivado.—Esta noche, el ultimo juego

El equipo de La Salle que ya ha cobrado fama oriental como el "Waterloo" para todos los invasores extranjeros, volvió a ser fiel a su cometido y ayer, ante un público que estaba predispuesto a una sorpresa en favor nuestro, batieron a los campeones chinos de Singapur. El score final que fué de 1-3 fué acogido clamorosamente por los aficionados que llenaron el estadio para presenciar el encuentro más sensacional de la temporada.

Quienes se distinguieron

Por el equipo vencedor se destacaron el formidable centro delantero "Quinito" Ortigas, que fué responsable de los tres goals de La Salle; el portero Rafael Ygoa, cuyas paradas sensacionales e inesperadas fueron la mejor defensa de su equipo y "Bulilit" Reyes, del ala derecha, que en los tres goals fué el que centraba con matemática certeza a Ortigas, quien a su vez nunca fracasó en sus remates.

Entre los chinos volvió a distinguirse el "right in", Yeow Sin Wah que registró el único goal para los chinos desde un ángulo difícil de defender. Este jugador velocísimo ya llamó la atención del público en su encuentro anteayer con los del Ateneo, con sus escapadas "imparables", que fueron responsables de la mayoría de los siete goals registrados contra los ateneistas, que resultaron demasiado lentos y flojos para los chinos.

El partido empieza; primer goal chino

El juego de ayer empezó con brío, dominando los chinos, mientras los defensas Kahn y Ortigas de los de La Salle trataban de hacer uso de su brillante sistema que fué la nota saliente hacia el final del encuentro.

Siguen dominando los chinos. Ygoa, el primer guardameta de Filipinas, hace paradas sensacionales, que acogen frenéticamente los aficionados. Yeow Sin Wah, trata una escapada que penetra la línea de los "medios" y de los defensas y chuta la pelota contra Ygoa que la espera y la coge seguramente, salvándolo del goal. Momentos más tarde, Toh Ah Chee, extremo izquierda de los chinos aprovecha una buena oportunidad de llevar solo el esferoide, lo aproxima al goal y chuta. Ygoa con su segura mano detiene el balón.

Yeow Sin Wah, vuelve a coger la pelota, y mas determinado que nunca se escapa con ella, por los medios y defensas—lo chuta a boca de jarro, frente a Ygoa—y lo mete, marcando el primer tanto del juego.

La Salle se venga; parada inaudita

Los de La Salle parecen animarse con el punto en contra suyo. Los delanteros Ortigas y Heredia avanzan con más arrojo. Ya no se contentan con tirar la pelota desde la línea de los medios. La llevan más allá muy cerca al goal, pero son parados por los defensas chinos, especialmente por Chua Bon Lay, que cubría todo el campo chino.

Más, los empeños de los delanteros filiipnos son premiados. Bulilit Reyes, extremo derecha, recibe un buen pase de centro, de tantos que recibía hasta entonces y lo lleva al ángulo derecho del goal—pero no lo chuta—lo centra y lo remata Ortigas. Primer goal para Filipinas. Antes del primer tanto para Filipinas Ygoa volvió a asombrar al público con una parada inaudita. Caido ya al suelo, alza instintivamente el pie y obstruye un seguro goal de Yeow, que venía de una de sus rapidísimas escapadas.

Dominio de La Salle en el segundo tiempo

En el segundo tiempo, dominaron los nuestros. Aquí Ortigas, el centro, salva un seguro goal contra La Salle cuando Ygoa azarado por el avance chino, sale del goal y trata de coger la pelota. Falla y ya sin tiempo de volver, espera que lo metan. Más, Ortigas que se había parado en el goal recibe de lleno un chut y lo salva, resultando solo en un "corner ball".

Los dos últimos goals fueron registrados por el formidable Ortigas. Combinación: Reyes a Ortigas las dos veces. Reyes, intentó varias veces llevarlo solo, pero sin resultado.

Los defensas Kahn y Aguinaldo resultaron inexpugnables en el segundo tiempo. Kahn aunque no lanzaba largos chuts, paraba siempre la pelota. Aguinaldo, con sus largas piernas paraba y chutaba con brillantez.

"Son muy rápidos" declaró un equipier chino después del juego. "Es la única vez que perdemos, con excepción del South China Team".

Los Line-Ups:

La Salle		Malaya
Rafael Ygoa	GK	Kam Pak
Ernesto Kahn	RFB	See Hu
F. Aguinaldo	LFB	Boon Lay
M. Miranda	CTB	Tuck Fee
A. Ortigas	LHB	Chwee Chua
P. Ugarte	RHB	Yew Leng
A. Crespo	LO	Ah Chee
E. Heredia	LI	Ee Eaow
J. Ortigas	CF	Keng Hock
M. Bustillos	RI	Sin Hua
A. Reyes	RO	Kim Chan
L. Larrazabal	CHB	

Reconocimiento a la victoria

En el banquete que anoche se dio por el comite de recepcion chino en honor del equipo "Malaya Chinese" de football, en el Cosmos Hotel, los oficiales y miembros de dicho equipo tuvieron oportunidad de expresar su reconocimiento a la victoria obtenida ayer sobre ellos por el formidable equipo de La Salle.

El capitan del equipo Chia Kong Hock manifesto que los chicos de La Salle son veloces y dieron una buena demostracion de su habilidad. Koe Ewe Teik, tesorero-secretario del contingente invasor, manifesto que los del equipo malayo estan cansados de jugar, explicando que los juegos en China se daban en una hora y media y no por una hora solamente como se hace aqui. Con todo, dijo que tenian que reconocer la victoria de La Salle como un triunfo legitimo, pero que ello no ha desanimado a los de su equipo, sino que, por el contrario,

(Continua en la página 11)

EN LA INAUGURACION DEL BASEBALL

Instantaneas de la inauguracion ayer tarde de la liga de baseball de la Manila Bay. No. 1, El secretario Jorge B. Vargas, presidente de la PAAF, lanzando la primera pelota, declarando asi abierta, la serie de 1935-36; No. 2, una instantanea durante el partido Calamba-Sto. Tomas; No. 3, Gaudioso Navarro, lanzador estrella de Santo Tomas en accion. No. 4, El nueve de la U. P. que vencio al equipo de la Constabularia. No. 5, Norberto Raymundo, el sensacional short stop de Calamba en el momento en que hizo una de sus dos magnificas paradas de la tarde. No. 6, el equipo de Santo Tomas. No. 7, Desfile de jugadores antes de comenzar los juegos.

La Escuela Normal da otra prueba de superioridad

La Escuela Normal volvio a dar prueba de su superioridad cuando el sabado por la tarde vencio por el recuento final de 3-2 a la Torres high ocupando de esta manera el primer puesto en relacion con la liga de baseball de la MIAA que se inauguro el sabado pasado.

En el primer partido de la tarde, Arellano vencio decisivamente a Araullo por el recuento desigual de 10-0.

Resultados de ambos partidos:

PRIMER PARTIDO

ARELLANO	ab	r	h	po	a	e
Manapat, 2b	4	1	1	3	2	0
Quilbio, ss	2	1	0	2	2	0
Jimenez, 1b	4	0	1	6	0	0
Lemaire, c	4	1	1	8	1	0
Tamesis, 3b	3	2	1	1	2	0
Nejal, p-cf	3	1	2	0	3	0
Vidal, lf	3	1	0	0	0	0
Centeno, lf	1	0	0	0	0	0
Tampico, cf	2	0	0	1	0	0
Mortell, p	2	1	1	0	0	0
Yee, rf	3	2	1	0	0	0
Silvestre, rf	1	0	0	0	0	0
	32	10	8	21	10	0

ARAULLO	ab	r	h	po	a	e
Landicho, cf	2	0	0	0	0	0
Zaide, 2b-ss	3	0	0	2	0	1
Garcia, 1b	2	0	0	8	0	0
Obsum, 3b	1	0	0	0	0	0
Ilagan, rf	3	0	0	0	0	0
Domingo, c	3	0	1	9	3	2
Del Rosario, ss-3b	3	0	0	0	1	0
Lacson, lf	0	0	0	0	1	0
Banguis, rf-2b	1	0	0	1	1	3
William, p	2	0	0	1	4	1
Masigla, p	0	0	0	0	1	0
	20	0	1	21	11	7

SEGUNDO PARTIDO

TORRES	ab	r	h	po	a	e
Francisco, ss	3	2	1	1	2	0
Rizari, 2b	2	0	0	1	4	0
Anero, rf	3	0	0	0	0	0
Carillo, p	2	0	1	1	0	0
Castro, 3b	2	0	1	1	3	1
Acha, c	1	0	0	5	1	0
San Diego, c	0	0	0	1	1	1
Barros, 1b	3	0	0	8	1	1
Albas, lf	2	0	0	1	0	0
Raymundo, cf	2	0	1	0	0	0
Papa, cf	1	0	0	0	0	0
	21	2	4	*19	12	3

NORMAL	ab	r	h	po	a	e
Briones, ss	2	2	1	2	1	1
Deseo, 2b	4	0	0	2	2	0
Songco, p	3	1	1	0	6	1
Barrameda, 3b	3	0	0	2	2	1
Sapal, cf	1	0	0	0	1	0
Tolentino, 1b	2	0	0	10	0	1
Canto, lf	3	0	1	0	0	0
Espital, c	1	0	0	3	4	1
Calo, rf	3	0	0	2	0	0
	22	3	3	21	16	5

SAM ANG, EL CAMPEON, VENCE A G. SY QUIA

Unico partido de la clase "A" jugado en el torneo del Laong Laan ayer.—Recuentos finales fueron 6-4, 6-2

Sam Ang, campeon de la Ciudad, vencio a Gonzalo Sy Quia en el unico partido de la clase A jugado en relacion con el actual torneo del Laong Laan Tennis Club. Los recuentos finales fueron 6-4, 6-2.

Tambien se jugaron partidos en la clase B y C. Jose Abella derroto a John Kinsella por 6-2, 6-2 mientras que el partido entre Jose Anzaldo y Valentin Asebron fue suspendido despues del primer set debido a la obscuridad y cuando el score se hallaba en 7-iguales.

Buenos encuentros hay anunciados para esta tarde.

Resultados:

Clase "A"

Sam Ang vencio a Gonzalo Sy Quia, 6-4, 6-2.

CLASE "B"

Jose Abella vencio a John Kinsella, 6-2, 6-2.

Jose Anzaldo-Valentin Acebron, 7-all (suspendido)

Clase "C"

Sergio Osmeña, jr. gano por default sobre Luis Fernandez

R. Iglesias vencio a C. Joaquin, 6-3, 6-8, -2

C. Villareal vencio por default sobre Ong

Pabalan, vencio a Joe Oligario, -0, 6-1

Juegos para hoy:

Clase "A"

Felix Ampon vs. Leopoldo Calixto

J. M. Barredo vs. L. Syquia

M. Servillon vs. E. Baumann

M. Zamora vs. Jose L. Dayrit

Clase "B"

L. Khan Jr. vs. H. Kowaki

L. Yap vs. Wijangco

Clase "C"

W. R. Babcock vs. E. Fargas

Dr. A. Vasquez vs. M. del Rosario Jr.

Clase "D"

Sec. Jorge Vargas vs. C. Fernandez

E. Rufino vs. M. A. Flores

Sto. Tomas vence a Calamba tras un duelo sensacional

Ayer tarde, en el Jose Rizal Memorial Field, tres partidos bastante reñidos caracterizaron la inauguracion de la Manila Bay Baseball League, habiendo sido la sensacion del dia el encuentro entre la Universidad de Santo Tomas y el equipo de Calamba el cual termino en 1-0 en favor de los universitarios despues de un magnifico juego desplegado por Gaudioso Navarro, lanzador estrella del equipo de Santo Tomas.

Breves ceremonias consistentes en un desfile de jugadores alrededor del campo dieron comienzo a los juegos.

El encuentro entre Santo Tomas y Calamba fue la sensacion de la tarde, caracterizandose por un duelo encarnizado entre Navarro de la UST y Armando Occinean de Calamba. El lanzador tomasino registro un "no hit no run" que fue una sorpresa para los fuertes de Calamba que confiaban en darles una paliza a los chicos de Sulucan.

Por cinco innings ambos lanzadores mantuvieron su duelo, saliendo al fin airoso Navarro, que en todo el juego solo permitio a dos de Calamba que llegasen a first base, y ambos debidos a un pasaporte gratis que les diera el lanzador tomasino.

Armando, el habilisimo lanzador, permitio un solo hit, pero este fue suficiente para la derrota de su equipo. Nadal conecto un buen line drive mientras Jacinto con dos outs pugnaba por salir del third base. Segundos despues de la buena suerte de Nadal, Jacinto cruzaba ya el home base. Era el unico run y se registro en el segundo inning.

Los de Calamba amenazaron una vez a los tomasinos en el tercer inning cuando por una serie de malos lanzamientos, Navarro envio a dos de Calamba a las bases. Un sacrifice hit de Armando agravo la situacion. No obstante, los que siguieron, Ramon y Raymundo quedaron out, el primero por un fly ball al catcher y el segundo por un strike out.

En el encuentro entre los Constabularios y U. P., Ylada, de la universidad del gobierno resulto demasiado fuerte para los soldados. El recuento fue de 5-1. El Ten. Asistio que lanzo por los constables tuvo que retirarse del juego por un entumecimiento del musculo.

Los de Educacion batieron a los de la Universidad Nacional por el score de 4-0. Placido Obille de los escolares permitio dos hits sin ningun efecto. Santos que lanzo por los nacionales, estaba en malas condiciones.

BILLY SMITH ES VICTORIOSO POR KNOCKOUT

Con un golpe certero propinado al estomago, pone fuera de combate a Clever Paco en el segundo asalto

Billy Smith, del 31 de infantes derroto por k. o. a Clever Paco, en la pelea principal de diez asaltos del card presentado el sabado

(Continua en la página 11)

Todos dicen que la hoja GILLETTE-AZUL es la mejor

Pruébela - Convénzase

Gillette

GRAND AIR CONDITIONED

SE ESTRENA HOY

10, 11:50, 1:40, 3:30, 5:20, 7:10, 9:00 P. M.

EL TRIUNFO DE LA JUSTICIA SOBRE EL CRIMEN

CHARLES STARRETT EN EL PAPEL DE "G-MAN"

BEACON PRODUCTIONS, Inc., *presenta*

LA RESPUESTA QUE HACE LA JUSTICIA A LA JUVENTUD DESCARRIADA!!

A MAX ALEXANDER production

Directed by ALBERT HERMAN

Associate Producer PETER E. KASSLER

with CHARLES STARRETT NOEL MADISON VIRGINIA CHERRILL

ATRACCIONES ADICIONALES

Noticias Universal del Tribune Disceminadas por Graham McNamee, Editadas por la T-V-T

"TERRIBLE TROUBADOUR" Caricatura

"FINANCIAL GITTERS" Comedia

ULTIMO DIA

IDEAL THEATRE OF STARS

10, 11:50, 1:40, 3:30, 5:20, 7:10, 9 P. M.

Precios de Matine Hasta 3:30 P. M.

Un NUEVO EXITO DE GRAN RISA!

Pagado para hacerse cargo de las preocupaciones de otros... encontró sus mayores preocupaciones cuando DOS preciosas rubias reclamaban su corazón! Una Nueva Idea en Comedias!

CALM YOURSELF

with ROBERT YOUNG MADGE EVANS BETTY FURNESS • RALPH MORGAN NAT PENDLETON • MARJIE ALBRIGHT CLAUDE GILLINGWATER • SHIRLEY ROSS RAYMOND HATTON • HERMAN BING

M-G-M COMEDIA CHARLEY CHASE

FOX

ULTIMO DIA

10:00 A. M. Primera Función

Después 11:50, 1:40, 3:30, 5:20, 7:10, 9:00 p. m.

ROSITA DIAZ

en

"ANGELINA"

con

ENRIQUE DE ROSAS

JOSE CRESPO

PELICULA FOX TODA HABLADA EN ESPAÑOL

MAÑANA

LA SENSACION DEL ARTE, VALOR Y ROMANCE EN LA PELICULA MEXICANA

"TODO UN HOMBRE"

con

RAUL TALAN

MARIA LUISA ZEA — BABY ARIZMENDI

Aparicion personal del protagonista RAUL TALAN a las 7 y a las 9

TODA HABLADA EN ESPAÑOL

SE EXHIBE HOY

LYRIC AIR CONDITIONED-COMFORTABLY COOL

Funciones: 10, 11:50, 1:40, 3:30, 5:20, 7:10, 9:00 P. M.

ANTE SUS OJOS

—El paraiso que él creó para la mujer a quien amara se desmorona y se convierte en un llameante Infierno!

TIVOLI

SE EXHIBE HOY

"BORN TO BATTLE"

TOM TYLER

JEAN CARMEN

También

"COUNTESS OF MONTE CRISTO"

con

FAY WRAY y PAUL LUKAS

RADIO THEATRE

HOY—20¢-30¢ TODO EL DIA

PEOPLE WILL TALK

JOHN WAYNE en

RIDERS OF DESTINY

"WOLF DOG"—Cap. 11

PALACE

HOY DOBLE PROGRAMA

STAR OF MIDNIGHT

con Ginger Rogers y Fred Astaire

VOICE OF THE NIGHT

Pelicula Universal

"WOLF DOG"—Capitulo 6

VAUDEVILLE DEL PALACE

El mejor de la ciudad

40 ARTISTAS CADA UNA ES FAVORITO

Metropolitan THEATRE

SE EXHIBE HOY

Funciones: 1, 3, 5, 7, 9 p. m.

ALEGRES COLEGIALAS! y 6 TRIUNFOS DE CANTOS!

...en un colosal romance entre colegiales con musica!

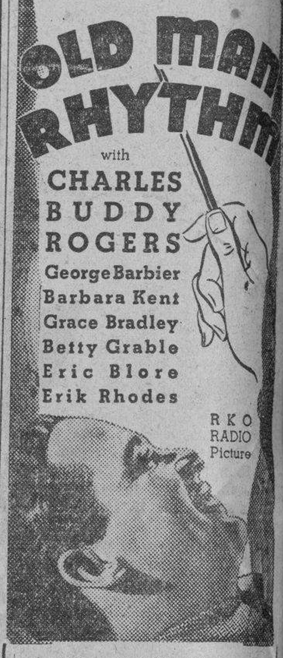

ESPECIAL!

ELY CULBERTSON

en

"A FORCED RESPONSE"

TAMBIEN

"THE MERRY KITTENS"

Caricatura Tecnicolor

Noticias Pathe

CAPITOL

Ultimos 2 Dias

10 A. M. PRIMERA FUNCION

DESPUES 11:50, 1:40, 3:30, 5:20, 7:10, 9:00 P. M.

Una Pelicula Warner Bros.

M.E.C.D. 2016

Por el FOMENTO de la Industria y Comercio FILIPINOS

Establecimiento de bancos agricolas otra vez urgido

Sugestiones en una conferencia de productores sobre el plan de nacionalizar el arroz

El establecimiento de bancos agrícolas para prestar dinero a los terratenientes y propietarios necesitados, como también el establecimiento de bodegas del gobierno para el deposito de productos, fueron algunos de los acuerdos adoptados en una conferencia de productores de arroz de Bulacan.

La conferencia fue organizada por el director José S. Camus, de la Oficina de Fitotecnia, para obtener sugestiones sobre la nacionalización de la industria del arroz. Las sugestiones seran sometidas a la asamblea nacional cuando esta se reuna el mes proximo de noviembre, segun se dio a entender.

En la reunión se dijo que los productores de arroz estan a merced de algunos comerciantes de arroz extranjeros, quienes fijan los precios del cereal. Con el establecimiento de bodegas del gobierno, donde puedan depositar sus productos, y bancos de donde los agricultores y terratenientes puedan obtener dinero en calidad de prestamo, el monopolio que tienen los extranjeros puede ser eliminado facilmente, segun se declaro. También se dijo que el gobierno debe fijar el precio del palay, por ejemplo entre P2.50 y P3.00.

En caso de un exceso de producción, los conferenciantes abogaron por que el gobierno imponga cuotas a todos los municipios, a fin de que los precios del cereal no lleguen a ser muy bajos.

También se propuso que otros terrenos agricolas que actualmente son arroceros, se conviertan en campos de hortalizas. Se aprobo asimismo una resolución en que se pide el aumento de agronomos en la provincia de Bulacan.

El cromio y su uso universal

Por VICENTE L. LEGARDA
Consejero y Agente General de la Concepcion Mining Co., Inc.

Los descubrimiento hechos durante estos ultimos años por algunos ingenieros e industriales sobre el uso que se puede hacer del cromio ha tenido el efecto de hacer que este metal sea universalmente conocido. Hasta hace algunos años no se oia casi nada del cromio como un metal util y de mucho provecho para la comunidad. Algunos sabian que en algunos paises de Europa, Asia, Africa y America se producia el cromio y que este metal se prestaba para diferentes usos. Tambien se sabia que los paises que mas cromio producen son: Rodesia del Sur, Rusia, Nueva Caledonia y Jugoslavia. Pero solamente durante estos ultimos años se ha llegado a conocer el gran valor de este metal. Y con el descubrimiento de minas de cromio en Filipinas hace poco, muchos fabricantes en casi todas partes del mundo civilizado se han despertado de su letargo y ahora tienen puestos sus ojos en este pais'

La importancia del cromio

Es muy importante que los que deseen hacer inversiones en minas sepan que la Divina Providencia ha dotado a las Islas Filipinas con riquisimos depositos de cromio; que tales depositos que se hallan en el seno de algunas de sus montañas, cuando sean desarrolladas y explotadas, significará una ganancia de millones de pesos para los capitalistas filipinos que se encarguen de explotarlas, asi como tambien para los obreros filipinos y para el mismo Gobierno filipino; que el cromio que tanto abunda en Filipinas se necesita—y hay gran demanda para ello—en las fabricas de los Estados Unidos de Norte America, Inglaterra, Francia, Alemania, Japon, etc. Segun declaran los expertos geologos e ingenieros de minas que han explorado las montañas de este pais, tanto filipinos como extranjeros, las montañas de Zambales contienen las mas ricas minas de cromio, particularmente en la region montañosa de la parte Norte de la Provincia, que comprende las poblaciones de Masinloc, Candelaria y Santa Cruz. Como prueba de esto, las reservas de cromio de los Estados Unidos, asi como tambien las reservas de cromio del Gobierno Insular, se hallan todas ellas en dicha region.

Para conveniencia del lector, se acotan a continuacion algunos parrafos de un articulo publicado en un periodico de Washington, D. C., referente a los depositos de cromio en Filipinas:

"Los yacimientos de cromio en Filipinas despiertan mucho interes

"La visita de la mision senatorial a Manila, juntamente con la amenaza de una guerra europea, ha servido para despertar un interes internacional sin precedentes sobre el origen de los depositos de cromio en Filipinas.

"Los miembros de la mision, en sus entrevistas y en sus memorias, han hecho referencia a los depositos de cromio en Luzon, Panay y Mindanao como importantes y poderosas fuentes de riqueza insular.

"Ordinariamente, estas referencias hubieran pasado desapercibidas; pero viniendo como vienen en un tiempo en que se habla de la guerra en Europa, las mimas invitan a que se considere el cromio como un material indispensable para la guerra, y asi fueron extensamente comentados en las publicaciones metalurgicas de los Estados Unidos, de Europa y de la Gran Bretaña.

"El cromio, metal fabricado del cromito, se usa en aleaciones de acero por su resistencia y por sus propiedades a prueba de herrumbre, y es especialmente invaluable en la fabricacion de corazas de acero. Casi todos los paises militares incluyen el cromio entre sus articulos de importancia estrategica. Se usa tambien extensamente para platear partes decorativas de automoviles, de aeroplanos y para las industrias decorativas y de metal plateado en general.

"Los Estados Unidos, el primer consumidor de cromio, produce menos de mil toneladas de cromio anualmeste, mientras que durante el año 1928, antes de la depresion economica mundial, su consumo fue de 635,000 toneladas.

"Algunos expertos señalan el hecho de que la larga incertidumbre del estado politico insular ha tenido el efecto de deferir el desarrollo y la exploracion mineros en Filipinas, pero creen que con una determinacion permanente del estado politico, se podria esperar ulteriores desarrollos. Se aborda la cuestion, sin embargo, de si la retencion de la bandera Americana en Filipinas seria una condicion necesaria para el desarrollo importante de las industrias metalurgicas como el cromio."

Usos e importancia del cromio

Los usos comerciales del cromio se determinan por la proporcion entre el hierro y el cromio en quijo. El quijo de cromito con un promedio de 50% de cromio o mas es el mas aceptable. Los fabricantes de acero prefieren los quijos de cromito que arrojan mas de 50% de cromio; mientras que los quijos de cromito que contienen menos de 50% de cromio se usan generalmente en la fabricacion de ladrillos refractarios y en las industrias quimicas.

El cromio dá al acero una resistencia al choque que hace que sus usos sean necesarios para las planchas de corazas de lo acorazados de guerra.

Las preciosas tiras brillosas del edificio "Empire State" en Nueva York testifican en cuanto a su resistencia contra los azotes de los vientos y las lluvias, mientras que su belleza desnuda, su dureza y su resistencia a la herrumbre hacen posible los atrevidos diseños del arte decorativo moderno.

El mundo hambriento por el cromio

A diferencia de otros metales, los quijos de cromio no se labran en las minas, sino que son trasportados a las fundiciones en su condicion natural despues de haberseles despojado de la arena y de toda suciedad.

Con excepción de Rusia y Japon, todos los otros paises consumidores de Cromio tienen que importar quijos de cromito. Esto es particularmente cierto de los Estados Unidos que, en 1928, consumio 55% del consumo total de cromio del mundo, mientras que su producción solo llegó a 0.2 por ciento de la produccion total del mundo entero.

Fué a principios del siglo XIX cuando se empezó a extraer quijos de cromito de las minas. Los Estados Unidos tomaron entonces la delantera, siendo éste el pais mas importante para la produccion del cromio hasta el año 1860, fecha esta en que Turquía llegó a ser el primer productor de este metal' Desde 1897 hasta 1902 Rusia fue la que produjo mas cromio. Desde 1903 hasta 1911 la Nueva Caledonia superó a Rusia en la produccion del cromio. Y desde 1912 hasta 1917 la Rodesia del Sur tomó la delantera, y desde entonces ha continuado ocupando el primer puesto con un margen respetable.

Las ultimas estadisticas disponibles sobre la produccion del Cromio son las del año 1931. La produccion de Cromio de todas partes del mundo ascendió a 375,500 toneladas metricas. La siguiente es una tabulacion de la produccion de Cromio en varios paises expresada en proporcion a la produccion total del mundo:

La Rodesia del Sur (Africa)	22%
Rusia (U. S. S. R.)	18 "
Nueva Caledonia (Malaya)	17 "
Jugoslavia	15 "
Turquia	7 "
Union del Africa del Sur	6 "

(*Continua en la pag.* 10)

Terreno donado para un boulevard

La construcción del propuesto boulevard del norte conocido por la North Bay Boulevard, se ha aproximado más con la donación hecha por una entidad de parte de su terreno en Tondo, Manila, y Navotas, Rizal, para dicho fin.

La Manila Building and Loan Association donó algunas porciones de su terreno en dichos sitios a la provincia de Rizal. Los funcionarios provinciales de Rizal acordaron aceptar la donación de conformidad con las condiciones de la asociación. Fernando E. V. Sison, ingeniero de distrito, ordenó la preparación de la transferencia de las partes del terreno donado, al gobierno.

LOS LANZONES DE ESTE AÑO MAS BARATOS

La producción abundante es la causa de los precios bajos

La abundancia de las frutas de lanzones cosechadas este año, han hecho que los precios sean mas bajos que el año pasado. Puestos de lanzones, establecimientos de comestibles y tiendas al detal, todos estan actualmente vendiendo esta fruta, unos por kilo, otros por centenas.

Cerca de la mitad de los arboles de lanzones cultivados en las Islas se hallan en Laguna. Las regiones principales del lanzon en Filipinas son los sitios humedos de Laguna, Bukidnon, Albay, Tayabas, Samar, Mindoro, Misamis Oriental, Davao, Lanao, Leyte, Jolo, Batangas y otras provincias. En otras partes de Filipinas, como Bulacan, Pampanga, Iloilo, Cebu y Manila, donde el agua del subsuelo es de poca profundidad, el lanzon es tambien cultivado con bastante exito.

Las variedades de los tipos, se distinguen por la forma de la fruta, el tamaño de las semillas, cantidad del jugo lechoso, y de la dulzura o agridez de la fruta. Se dice que el "duku" es una variedad distinta de lanzon que es mas grande que el lanzon de Filipinas y se cultiva extensamente en Malaya y Java.

Con respecto a la forma de la fruta, dos de las variedades son reconocidas en Filipinas. Estas son las redondas y las elongadas. Estas ultimas, son generalmente, sino siempre, una variedad dulce. La dulzura es casi siempre indicada por una mancha negruzca y rojiza alrededor de la punta. Las frutas de lanzones de arboles cultivados en Paete y San Pablo, Laguna, son bien conocidas por su dulzura.

El lanzon crece bien en los distritos donde existe una distribucion uniforme de lluvias y en sitios donde el agua del subsuelo es de poca profundidad, tal como en Angeles, Pampanga. Un lugar comparativamente ideal para el cultivo del lanzon, libre de tifones y de vientos fuertes, es de el de una elevacion de 2,000 pies sobre el nivel del mar y que tenga buen desague. Los vientos fuertes son perjudiciales para el lanzon especialmente cuando la planta esta llena de flores y frutas.

La construccion de obras publicas en Cavite, muy activa

Los caminos en construccion para unir a todos los pueblos de Cavite, terminaran en breve. Actualmente la oficina del ingeniero provincial de Cavite tiene mas de veinte mil pesos para los gastos de obras publicas hasta finalizar el año 1935. Mas de doscientos mil pesos fueron gastados en la construccion de caminos durante los nueve primeros meses del año.

Estas construcciones y trabajos de obras publicas, han aliviado en gran parte el desempleo habiendo trabajado miles de obreros. En la seleccion de estos, se da preferencia a los morosos en el pago de impuestos al gobierno, asi como a los pobres que no tienen otro medio para sostener a sus familias.

UNA GALLINA 'PRESA' ES LA CAMPEONA HOY

Vence a sus rivales en un concurso con la nota de "sobresaliente"

La gallina campeona en la producción de huevos de este año, fué una de la Oficina de Prisiones, que con nota de "sobresaliente", venció a las demás que participaron en el concurso. Con motivo de esto, la Oficina de Prisiones se llevó el trofeo del Quinto Concurso de Producción de Huevos, bajo los auspicios de la Philippine Poultry Association.

La Oficina de Prisiones fué notificada del resultado del concurso de este año y del trofeo que le corresponde, por el profesor F. M. Fronda, del Colegio de Agricultura.

El trofeo será entregado en breve a la Oficina de Prisiones por el Dr. Fernando C. Ordoveza. Segun las reglas de la asociación, la granja que gane por tres años consecutivos el concurso se llevará la copa permanentemente.

Todos los comites del Congreso de Comerciantes, ya formados

Los funcionarios y miembros del comité del Segundo Congreso Nacional de Comerciantes de Filipinas, segun la lista dada a publicidad esta mañana por la Cámara de Comercio de las Islas Filipinas, son los siguientes:

Leopoldo R. Aguinaldo, presidente; Vicente Madrigal, vice-presidente; Pedro J. Ocampo, secretario-tesorero. El Sr. Arsenio N. Luz presidirá las sesiones de la convención.

El Presidente y Vice-presidente de la Mancomunidad, el Speaker de la Asamblea Nacional, el Secretario de Agricultura y Comercio, son los miembros honorarios del Congreso. Los otros miembros del comité general son: Arsenio N. Luz, presidente; Dominador B. Ambrosio, Vicepresidente; y Pedro J. Ocampo, secretario.

Los miembros de la Junta de Directores son: Gonzalo Puyat, Toribio Teodoro, Arsenio N. Luz, Vicente T. Fernandez, Benito Razon, D. B. Ambrosio, Vicente Villanueva, Teodoro R. Yangco, Isaac Barza, Jose Paez, Manuel Quiogue, V. Singson Encarnacion, Wenceslao Trinidad y Ramon J. Fernandez.

El Comite Ejecutivo lo componen los siguientes: Dominador B. Ambrosio, presidente; y los Sres. Pedro J. Ocampo, Cornelio Balmaceda, Saturnino Mendinueto, Leon Ma. Gonzales, Anastacio de Castro, Manuel S. Rustia, Valeriano K. Luz, Amando Bolaño, Dr. Angel Arguelles, miembros.

El comite general de arreglos lo componen los siguientes:

Leopoldo R. Aguinaldo, presidente; Cornelio Balmaceda, secretario.

Comite de Publicidad: Arsenio N. Luz, presidente y Manuel S. Rustia, secretario.

Comite de delegaciones, Vicente Madrigal, presidente, Amando Bolaño, secretario.

Comite de sesiones: Vicente Villanueva, presidente, Alfredo Roa, secretario.

Comite de sesiones especiales: Toribio Teodoro, presidente; Saturnino Mendinueto, secretario.

Comite de Recepcion y Agasajos: Vicente T. Fernandez, presidente Valeriano K. Luz, secretario.

Comite de Registros y Archivos: Gonzalo Puyat, presidente; Victor Pagulayan, secretario.

Procedimiento: Conrado Benitez, presidente; Saturnino Mendinueto, secretario; y Perfecto Rivera, miembro.

Equipos: Benito Razon, presidente; Celedonio Agrava, secretario y Angel Zamora, miembro.

Excursiones y transportacion: Aurelio Periquet, presidente; Alfredo Abes, secretario; Vicente G. Manalo, miembro.

Acuerdos y resoluciones: Vicente T. Fernandez, presidente; Anastacio de Castro, secretario.

REQUISITOS PARA EL REGISTRO DE LAS PATENTES

Cumplimiento estricto de ellos se requiere en una carta de Balmaceda

Los abogados de registros de patentes que tienen que verificar sus tramitacioes con la Oficina de Comercio son urgidos por el director Cornelio Balmaceda de la Oficina de Comercio para que cumplan estrictamente con los requerimientos de registros de las marcas de fabrica y marcas comerciales, si quieren que sus solicitudes, de parte de sus clientes, sean aprobadas sin perdida de tiempo.

El director Balmaceda declaró que una carta circular de este tenor ha sido enviada a todos los abogados de patentes en los Estados Unidos, comoquiera que muchos abogados que registran marcas de fabrica y marcas comerciales en la Oficina de Comercio no cumplen estrictamente los requisitos.

Se llegó a saber que todas las solicitudes para el registro tienen que ser publicadas en la Gaceta Oficial de Filipinas y no en otras partes. A fin de facilitar la labor de la oficina de cerciorarse de la propiedad de cualquiera marca de fabrica o marca comercial que se intenta registrar, se provee que, en compañía de la solicitud, debe ser sometida una copia certificada de registro del pais originario, y en caso de no estar alli registrado, una declaracion en este sentido debe hacerse en la solicitud.

Otro requisito importante es que todas las solicitudes deben indicar la fecha, cuando los artículos fueron lanzados al mercado llevando ya la marca de fabrica, y cuando se pusieron en venta en el mercado filipino.

Articulos nativos para exornar las fosas y tumbas

La Nepa, con flores de abaca, alfombras y otros, invadira este año los camposantos

La Nepa ha invadido los cementerios!

Los productos del país, jugaran un papel importante en la conmemoración del dia de los difuntos este año, declara Manuel S. Rustia, director auxiliar de la Oficina de Comercio. La conmemoración del dia de difuntos se celebra a fines de esta semana como se sabe.

En anticipación a esto, los establecimientos filipinos y el Centro de Contratación y Cambios tienen preparados articulos de los que mas se usan en ese dia, todos del pais. Entre estos se hallan coronas de flores, elaboradas de abaca, pero tan bien preparadas, que se asemejan a las de seda. Para los que no quieren el color de estas flores, pueden comprar flores pintadas primorosamente con varios matices.

Las alfombras que se colocan en los catafalcos y tumbas, tambien son de productos del pais. Es de material de fibras, con dibujos cuadrados de blanco y negro. Hay de varias medidas, segun el gusto que tenga cada uno.

Los candelabros que se usaran también son Nepa, puesto que son de madera filipina, bien pulimentada. Se pueden adquirir en varios tamaños, y con varios diseños, desde los mas sencillos hasta los mas complicados de dibujos.

Los que deseen adornar con tejidos las tumbas, también podran hacerlo facilmente con los del pais. Para este efecto se han preparado tejidos de pinocpoc, de jusi, y de otros apropiados para la temporada.

Coronas de flores, ramos de flores y otros adornos todos del pais, tambien se hallan dispuestos a invadir este año los cementerios de Manila y de provincias.

SEPTICEMIA ENTRE EL GANADO EN ILOCOS

Las autoridades toman medidas urgentes para evitar la propagación

El Dr. Pedro Reyes, inspector veterinario de la Oficina de Zootecnia de la provincia de Ilocos Norte, informa en una comunicacion oficial, de la existencia de una epidemia de septicemia entre el ganado mayor de Pasaleng, Bangui. Se abrigan temores de la propagacion de este mal entre el ganado mayor, debido a que es un mal muy contagioso.

En cuatro dias se informa de la muerte de cuatro carabaos en aquel barrio. El gobernador de la provincia de Ilocos Norte, tan pronto como fue avisado de la existencia de la epidemia ha enviado comunicaciones urgentes al pueblo y a los pueblos continuos para que tomen las medidas necesarias, a fin de evitar que el mal se propague.

Soldados constabularios estan destinados a los alrededores del lugar, a fin de poner en vigor las regulaciones de cuarentenas. Segun el representante de la Oficina de Zootecnia en la misma provincia, se procedera a la vacunacion de los animales, como un medio de prevencion.

Es imposible aun sembrar en Pampanga

Funcionarios provinciales y municipales de Pampanga son de opinion que a los agricultores de esta provincia no les será posible cultivar sus terrenos en la temporada venidera con motivo de las grandes inundaciones. Varios municipios deberían sembrar ya sus productos este mes, pero no pueden hacer nada en vista de que sus terrenos están bajo agua.

Mientras tanto, el agronomo de la Oficina de Fitotecnia en Pampanga, es de opinion que la falta de alimentos en ella se reducira si los agricultores practican la diversificacion de productos en el campo. El agronomo y su personal harán todo lo posible para instruir a la gente de la provincia sobre los mejores metodos que deben seguir en el cultivo particular de cada producto.

La estacion agricola de la provincia esta cada vez haciendose mas popular y la gente va acudiendo en mayor numero en busca de semillas y de consejos sobre el cultivo.

Yo Uso ESMALTE SAPOLIN

SECA RAPIDO—LAVABLE—LUSTROSO
PIDA SAPOLIN—LO MEJOR DESDE 1882

CHOCOLATES La Industrial

Endulzan y Alargan Ya Vida!
Dormitorios—Colegios—
Exigid siempre los sabrosos y renombrados CHOCOLATES de
"La Industrial"
PORTA, PUEO Y CIA.
Telefonos No. 2-10-69 y 5-77-40

UN CUTIS TERSO, SIN MANCHAS
Si sufre Vd. de alguna erupción, o de granos, herpes, eczema, sarpullido, o tiene alguna herida o llaga antiguas dificiles de curar. pruebe TAGUROL. No solo vencerá la enfermedad sino que, usado debidamente, le dejará el cutis limpio y terso sin cicatriz ni señal alguna.

Pídalo en su Botica
NUEVO PRECIO REDUCIDO
Latas de ½ oz. P0.30—Tubos P0.50
PREPARADO EN FILIPINAS, PARA FILIPINAS
WATSONAL TAGUROL
Bals. Peru, Phenol, Pine tar, Menthol aa 1.5; Resorcin Camphor aa 5; Zinc oxide 5; Sulphur preci. 10; Acid salicyl 2.5; Excip. to 100; Tagulaway 15.0 grms.

"Son Artisticos!"

ESTO es lo que dicen muchas de las Damas que han visto y comprado los MUEBLES que fabricamos. Vea nuestra exhibicion en nuestro NUEVO LOCAL. Tenemos de todas clases, para todos los recursos.
PRECIOS MUY RAZONABLES
KANAOKA
FABRICANTE DE TODA CLASE DE MUEBLES Y CONTRATISTA DE OBRAS
325-327 CARRIEDO Frente al Bahanaw Restaurant, Sta. Cruz, Manila—Tel. 2-79-06

TIK-MIN Santos Ocampo
(Cuando aún no probo el TIK-MIN) (Cuando ya se mantenia con TIK-MIN)
Poderoso coadyuvante en el régimen alimenticio de los INFANTES durante el período de su crecimiento.

Elemento muy valioso en la educación fisica de los NIÑOS de escuela durante el período de su formación.
Formula: Fresh Yolk of Egg 14.00; Tiki-Tiki Extract S. D. 40.00; Irradiated Cod Liver Oil 52.50; Menstruum Aromatic q. s. ad. 150 Cc.
Laboratorio Santos Ocampo Universal Drug Store

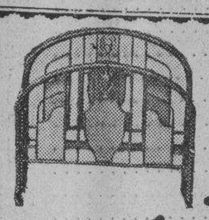
CAMAS QUIROGA
FUNDIDAS SON LAS MEJORES
Porque SON PINTADAS A FUEGO Y SON GARANTIZADAS
Fábrica: 220 TANDUAY, MANILA

Para
Una Esbeltez Fascinadora

NO HAY OTRO MEJOR COMO LOS FAMOSOS CORSES Y FAJAS
"MADAME-X"
EL "MADAME X" le hará aparecer algunas pulgadas mas delgada en seguida. Convierte inmediatamente su figura en una silueta ondulante — suavemente encorvada, pero esbelta; achata las caderas y los muslos.
PROBAD LAS FAJAS "MADAME—X" para una esbeltez atractiva... Vereis como las haran aparecer tan esbeltas como desearíais
The Manila Remnant Co., Inc.
Oficina Central:
451-453 Juan Luna, Manila.—Teléfono 4-99-94

Para Los Viejos Como Para Los Jovenes
EMULSION BOIE

es el mejor Reconstituyente porque sus ingredientes han sido seleccionados y dosificados exclusivamente para las exigencias del clima filipino.
Preparada en Filipinas, para Filipinas.
De venta en todas las Boticas a P1.00 el frasco
Cod Liver Oil 500 cc.; Calc. Hypophos, 10 Grms.; Pot & Sod. Hypophos, aa 5 Grms.; Syrup & Flavoring c. q. 1 lit.

CORONAS y CRUCES
de METAL y PORCELANA y de CELULOIDE
PRECIOS BARATISIMOS
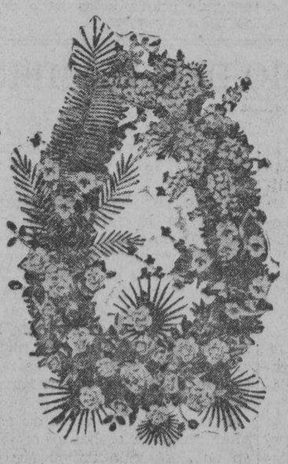
CANDELEROS DE METAL
Desde 30 a 140 c/m.
CRUCIFIJOS Imitación Marfil, LAMPARAS para Cementerio, LAMPARITAS de Aceite con diferentes Imagenes, ESTAMPITAS RECORDATORIOS, LAZOS y LETRAS DORADAS para Coronas y otras muchas clases de Ornamentos para Cementerios e Iglesias, todo a PRECIOS REDUCIDOS.
PALACE BAZAR
"Arias" Bldg. Carriedo, Manila.

METRONINA ARAMBULO
Each fluid ounce contains: Tinct. Pisc Erit., Tint. Viburn, Tint Bellad, 0.30 c. Freni and Tint. Srasap, aa 1.50 c. c., Syrup and Aromatic s. c.
METRONINA ARAMBULO
Registrada y Premiada
Es un tonico restaurador de la MATRIZ y del OVARIO.
Su uso regula la MENSTRUACION y quita los dolores del bajo vientre de que suelen padecer muchas jovenes.
Tambien se usa para despues del parto.
DOSIS: Vease prospecto.
SE SUPLICA A LOS MEDICOS PRESCRIBAN ESPECIFICOS ARAMBULO
BOTICA INSULAR Y LABORATORIO INSULAR
1 Quesada—Box 975—Tel. 4-82-06
Manila, I. F.
PRODUCTO FILIPINO

M.E.C.D. 2016

EN LAS AULAS de la EXPERIENCIA

Por DOROTHY DIX

El talento es un factor tan importante como el amor para el exito de un matrimonio porque disipa los celos.

Querida Miss Dix: Mi marido y yo nos casamos cuando aun eramos unos chiquillos. Ahora, doce años más tarde, nos damos cuenta de que hemos olvidado nuestra pasion juvenil, que hemos dejado completamente de amarnos y que congeniamos muy poco. Ninguno de los dos escogeria al otro ahora. Si no tuvieramos hijos y solo se tratara de nosotros dos, no titubeariamos en separarnos, pero hemos soltado prendas a la fortuna. Tenemos dos hijos esplendidos que estan llegando a la edad en que más necesitan de un hogar y una madre y un padre, y no creemos que tenemos derecho de colocar nuestra felicidad por encima de la suya. Además, ambos adoramos a nuestros hijos. ¿Pueden dos personas en la misma situacion que nosotros hacer siquiera un intento de lograr exito en el matrimonio?—MABEL.

Respuesta:

Indudablemente que si. El talento es factor tan importante para el exito de un matrimonio como lo es el amor. Quizas sea aun mas importante para la felicidad de un matrimonio que el mismo amor, porque cuanto mas, dados a la emocion esten un hombre y una mujer, más inclinados estaran a los celos, a las riñas y a las varias cualidades del temperamento que son poco confortables para una asociacion diaria.

En prueba de esto, no tienen más que observar que en America donde solo se casa por amor, existe el mayor numero de divorcios, mientras que el divorcio es relativamente raro en aquellos paises donde reina el matrimonio de conveniencia y donde los hombres y mujeres se casan sobre la base de mutuo interes y respeto y donde viven felices y contentos, estableciendo un hogar y educando una familia.

Quizas tales casamientos carezcan de la gloria y de los encantos alados que posee el enlace por amor, al menos en su comienzo, pero tiene una solidez que con frecuencia perdura mucho despues que la gloria del enlace por amor se haya disipado y sus alas se hayan roto y reducido a la nada. Porque el marido y la esposa que no están locamente enamorados el uno del otro no esperan demasiado entre si. No exigen demasiado entre si. Son menos tiranos y estan mas dispuestos a vivir y dejar vivir. De ahi que sean menos dados a irritarse y más capaces de conllevarse pacificamente.

Despues de todo, el amor romantico raras veces puede durar más allá de la luna de miel. Unas personas vulgares en un mundo vulgar no pueden emocionarse largo tiempo al verse todos los dias ni sentir latidos del corazon al oir sus pasos. La mayoria de los maridos y esposas cesan de ser amantes para convertirse en meros amigos, y esa es una relacion muy hermosa y comoda.

Eso es lo que Vd. y su marido pueden hacer de su matrimonio si lo desean. Una amistad. Una sociedad de la cual ambos pueden obtener una gran felicidad si hacen un esfuerzo inteligente para conseguirlo. Ni tampoco esto es tan dificil como suena. Solo tienen que tomarse la molestia de hacerse agradables el uno al otro como harian para atraer a cualquier extraño.

En primer lugar, Vds. tienen un interes comun en sus hijos que insensiblemente les atraen entre si. Su deseo dominante es hacerles felices y educarles para que sean buenos ciudadanos. No hay ningun otro en el mundo que sienta por ellos el mismo interes como Vds. ninguno que escuche mientras Vds. relatan las monadas que dijo Jaime y las buenas notas que obtuvo Freddie en la escuela. El hombre y la mujer que juntos se han inclinado sobre una cuna y velado a un niño enfermo, y enseñado a un niño a caminar, tienen un lazo entre si que en realidad nada jamas puede destrozar.

En cuanto a conllevarse juntos armonicamente, esa es sencillamente una cuestion de voluntad. Es inutil decir que no pueden congeniarse y guardarse de reñir con los miembros de su propia casa. Podemos hacerlo tan facilmente con ellos como con los extraños y cada uno de nosotros nos cuidamos de nuestras costumbres para con aquellos con quienes deseamos congraciarnos.

Los medicos, los abogados y los comerciantes no dicen a sus clientes y parroquianas femeninas que son irrazonables y latosas y que no saben lo que están diciendo. Las mujeres empleadas que ocupan buenos puestos no son respondonas para con sus jefes cuando se les critica. Ninguna mujer se cree con derecho a decir a algun hombre, excepto su marido, sus defectos y debilidades.

No hay razon para que un marido y una esposa no puedan hacerse agradables el uno al otro si estan dispuestos a tomarse la molestia para ello. No hay una riña domestica que no pueda evitarse mediante el uso de un poco de tacto y diplomacia, de ahi que no depende de los sentimientos de uno el hacer un hogar feliz. Es puramente una cuestion de determinacion.

DOROTHY DIX

Estimada Miss Dix: El otro dia estaba leyendo que casi el 80 por ciento de las mujeres en general se casan y que solo un 25 por ciento de las universitarias contraen nupcias. A que se debe esto? Firmada por: una chica que no sabe si estudiar o no.

Respuesta:

Pues, de acuerdo con estas cifras, si una chica desea casarse, al parecer es un impedimento la educacion superior y que es más beneficiosa para ella tratar de mejorar su figura y su cutis que su mente, pero aun asi, estoy decididamente en favor de la instruccion. Con frecuencia es más deseable que un marido y de cualquier modo, se puede depender que la instruccion se le quedará mas tiempo que un marido. Y en el caso de que el marido le abandone, tiene el consuelo y los medios para buscarse la vida.

Hay muchas razones por que las universitarias no se casan tan temprano y con frecuencia como las otras chicas. Una es que se hallan en la clase durante la epoca de la vida en que una mujer es mas sentimental y mas propensa a creerse enamorada de cualquier hombre que se le acerque. Asimismo las jovenes adolescentes poseen una frescura y lozania que jamas llegan a tener de nuevo y les hace peculiarmente atractivas para los hombres.—DOROTHY DIX.

HIELO POR MEDIO DEL ALAMBRE...

(*Continuacion de la pagina 3*)

ra apreciar su existencia. Por lo tanto hay muchas vidas pequeñas que viven en cualquiera clase de alimento—vegetales, frutas, carne, y leche, asi como en los dulces, sorbetes y mamones.

En cada uno hay diferentes clases de estas pequeñas vidas, que clases de pajaros, peces, animales y gente, puestos en conjunto. Algunas de estas vidas microscopicas con completamente inofensivas, mientras que las otras son peligrosas y producen enfermedades. Posiblemente, usted ha oido a su padre o a su madre hablar de esta clase de microbios o germenes. Pero inofensivos o no, cualquiera clase de bacteria tiene el habito de desarrollarse y de multiplicarse en una proporción alarmante, a menos que se haga algo para contener su desenvolvimiento. Y mientras estas bacterias se desarrollan y crecen estropean el alimento donde viven. Los peores que usted no podra darse cuenta de la descomposición ya catandolo u oliendolo y nadie puede decir que dichas bacterias se hayan desarrollado en una proporción peligrosa.

Que hace el frio a los germenes

La gente no sabia nada de esto hace centenares de años. Aprendieron poco a poco, sin embargo, que si guardaban la comida en un lugar fresco no se estropeaba rapidamente. La razon, naturalmente, es que la bacteria crece y desarrolla como cualquier arbol. La bacteria se desarrolla cuando hace calor pero se estaciona cuando es frio.

Existe por cierto una gran diferencia en los grados de frio que nosotros no podemos medir por medio de termometros. Y nadie puede determinar el grado de frio que se necesita. Si uno vive en Florida creera que 60 grados en el termometro es agradablemente frio. Si por el contrario, uno vive hacia mas al norte, no creera que es realmente frio hasta que el termometro no señale 30 grados.

Estas pequeñas vidas en nuestros alimentos, sin embargo, se detienen en su desarrollo en cuanto el ambiente se enfria. Cuando la temperatura en que se encuentran oscila de 55, 60 y 70 grados o algo mas elevado aun, se desarrollan con extraordinaria rapidez. Pero asi que se les coloca en una temperatura mas baja de 50 grados, cesan en su desarrollo.

Otros hechos que se ignoraban

No conociendo que esta temperatura produce este efecto en las bacterias, nuestros antecesores, no se tomaban el trabajo de conservar sus comidas en sitios frios, suficientemente frios que evitasen su fermentación. Y para mayor desgracia, tampoco se tomaban el trabajo de averiguar si sus comidas se guardaban en lugares demasiado calurosos. Todos saben que a los 32 grados en el termometro, el agua empieza a hervir. Por lo mismo que la mayoria de las comidas estan compuesta de mayor cantidad de agua, también hierven y así se promueve rapidamente su destrucción.

De hecho sabemos que solamente en 18 grados de temperatura se protege la comida contra la fermentación, tanto de la destrucción que puede causar la presencia de la bacteria. Los 18 grados se parecen a una zona de seguridad en una avenida de mucho trafico.

Ayudando a la naturaleza

Empieza usted ahora a comprender la importancia de la refrigeración? Para estas cosas, no podemos depender de la naturaleza, pues ella misma por lo que parece, no esta dispuesta a ayudarnos en este respecto, por lo mismo que solamente en todo el año solo nos proporciona 19 dias en que la temperatura se mantiene en ese limite de seguridad de 50 a 32 grados. En otros dias del año, la temperatura sino es demasiado caliente es excesivamente fria.

Ahora que el hombre encuentra que no puede depender de la naturaleza para realizar lo que quiere hacer, ya ha inventado el medio de conseguirlo. Y en el caso de la refrigeración, el primer paso dado por nuestros antecesores ha sido el invento del "Ice box", la nevera, que viene a ser la abuela de nuestras refrigeradoras electricas que nos proporcionan hielo por medio de la electricidad.

TARZAN Y LOS HOMBRES-HORMIGAS

Por Edgar Rice Burroughs

La princesa Janzara aún titubeaba. "Creo que Vds. pueden estar seguros de una acogida amistosa en la corte de Adendrohahkis," dijo Komodoflorensal. Janzara pareció estar mas confiada. Después de largo rato, su guerrero volvió con los potros y él estaba cubierto de sangre.

"He tenido que luchar por ellos," dijo. También trajo armas para Zoanthrohago. Se montaron enseguida. "Me estarán siguiendo desde el corredor del rey," explicó el guerrero, cuyo nombre era Oratharo. "Seria mejor entonces salir por uno de los otros corredores".

"Nuestra única esperanza está en engañarlos," dijo Zoanthrohago. "Salgamos entonces por el corredor de los guerreros," sugirió Janzara. "Vaya primero, con la princesa," ordenó Zoanthrohago a Oratharo, "quizas la guardia le dejará pasar con su comitiva".

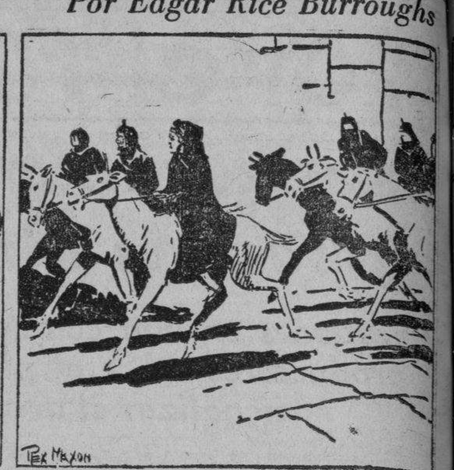

Los otros se cubrieron con sus mantas de guerrero mientras Oratharo encabezaba el camino. Nunca han tenido mayor deseo de hacer correr a sus potros como ahora, pero no se atrevian, conservando un paso igual. Estaban casi en la puerta de salida, cuando sus perseguidores, entrando por el corredor, les divisaron.

CONNIE

Por Frank Godwin

CONNIE: Vente a dar un paseo conmigo a la oficina de correos. Quiero echar en el buzon algunas cartas.
JACK: Muy bien, vente.

JACK: Alli está el campesino que nos recibió en la estación. Acaba de hacer caer un pedazo de papel o algo por el estilo.

CONNIE: Mira esto, Jack. Es lo que dejó caer aquel chico. Qué sarcasmo, eh?
JACK: Pues, valgame Dios! Son cigarrillos importados!

El cromio y su uso universal

(*Continuacion de la pagina 9*)

India	5 "
Cuba	4 "
Japon	2 "
Grecia	1 "
Otros paises	3 "

De todos los metales basicos, el que ha sido menos afectado por la depresion economica es el cromio. El precio del cromio de grado "standard" en el mercado Americano varia entre $29.00 (P38.00) y $20.00 (P40.00) por tonelada metrica en la costa del Atlantico. Y conforme van descubriendose nuevas aplicaciones para este metal tan util, su demanda vá aumentándose. Y conforme vaya aumentandose su demanda en un futuro muy cercano, su precio tambien ira subiendo en la misma proporcion.

El cromio y las armadas

La importancia del cromio y de los depositos de cromito en caso de guerra no se puede enfatizar con demasia. Se ha descubierto que durante la guerra mundial, debido a la imposibilidad de importar cromio del extrangero, el Gobierno de los Estados Unidos subvenciono a los productores locales a fin de compensarles por perdidas incurridas por la explotacion de depositos de poca importancia comercial y que tan pronto como las condiciones hayan vuelto a la normalidad la produccion local seria totalmente descontinuada y se resumiria la importacion del cromito.

En otras palabras, los Estados Unidos y su Armada que "no tiene igual en el mundo" se ven obligados a depender de las importaciones de cromio del extrangero para su misma existencia y la de sus buques de guerra.

Esta es precisamente la razon porque los depositos de cromio en Filipinas han de tener mucha importancia bajo cualquier punto de vista. Hasta hace algunos años se daba muy poca importancia a la potencialidad de los depositos de cromio en Filipinas. Pero la busqueda de oro en todas partes del pais condujo al descubrimiento de la existencia del cromio en algunas partes de Filipinas. De ahi el interes que se toma ahora por este metal tan preciado.

Indudablemente, el cromio de alto grado y de calidad aceptable se podra desarrollar en Filipinas en grandes cantidades de tal manera que, con el tiempo, este metal se convertira en uno de los mas principales productos de exportacion en este pais. Y esto, no solo causará una revolucion en el comercio filipino, sino que tambien colocara a Filipinas en un lugar prominente en el mapa comercial e industrial del mundo entero.

Nuevos cambios de puestos en el concurso de la T-V-T

(*Continuacion de la pagina 1*)

reforzado en el segundo puesto que ocupa registrando 5,300 votos adicionales. Su total de votos ha pasado hoy de 100,000.

La Srta. Ramona S. Belleza de Bacolod, Negros Occidental, recibió, 5,000 votos adicionales y dejó atrás a la Srta. Amparo Zalamea, Srta. María Villanueva, Srta. Rosario T. Gonzáles y Srta. Pacita Joaquín. Parece ser que la Srta. Belleza tiene el propósito de mantenerse entre las que ocupan los 25 primeros puestos.

Los liders de la Sra. Carmen A. de Melencio no se resignan a que su candidata pierda el cuarto puesto. Registrando 3,600 votos adicionales este día, la devolvieron al cuarto puesto que el sábado pasado fué capturado por la Sra. Rosario G. de Borromeo.

La Sra. María C. de Viaplana, con 3,300 votos se halla ahora incluida entre el grupo de las primeras 25 candidatas.

Otras que recibieron votos adicionales en el escrutinio de esta mañana son: Srta. Marina T. López, 2,150; Srta. Emilia Valenzuela, 1,650; Srta. Corazón J. Fajardo, 1,450; Srta. Paz Ancheta, 1,350; Srta. Helen Bennett, 1,100; Srta. Cecilia Nepomuceno, 1,000; Srta. Aida R. Gregorio, 600; Srta. Lulú de la Paz, 500; Dra. Fé del Mundo, 300; y Srta. Consuelo R. Martínez, 150.

Este día solo hubo una nominación y es la de la Srta. Ida B. Agdamag de Legaspi, Albay, alumna del Colegio de Medicina de la Universidad de Filipinas. Su nominación va acompañada de 1.500 votos.

El estado actual de las candidatas es como sigue:

Sra. Luisa F. de Lichauco	152,430
Srta. Paquita Villa-Real	100,065
Srta. Corazón J. Fajardo	95,520
Sra. Carmen A. de Melencio	81,200
Sra. Rosario G. de Borromeo	78,730
Srta. Dativa Corrales Tan	38,415
Srta. Cecilia Javier	37,510
Srta. Paz Ancheta	25,625
Sra. Julia Y. de Cristobal	19,375
Srta. Melba Platon	15,050
Sra. Ludivina T. de Gonzales	13,500
Srta. Ramona S. Belleza	12,600
Srta. Pacita Joaquin	10,125
Srta. Rosario T. Gonzales	9,575
Srta. María Villanueva	8,225
Srta. Cecilia G. Nepomuceno	8,150
Srta. Amparo Zalamea	8,140
Dra. Elvira M. Robles	7,010
Srta. Lulu de la Paz	6,905
Srta. Concepción A. Aguila	6,900
Srta. Marina T. Lopez	6,720
Srta. Carmencita Chuidian	6,250
Sra. Socorro de Padilla	5,570
Sra. María C. de Viaplana	5,400
Srta. Matilde Z. Rivera	4,500
Srta. Purificación Rocamora	4,400
Srta. Soledad Llige	4,400
Srta. Reynalda de Jesús	4,375
Srta. Nelly X. Burgos	3,850
Srta. Sofía Lazatin	3,700
Dra. Fe del Mundo	3,625
Srta. Remedios Quiogue	3,600
Srta. Manolita Candelaria	3,400
Srta. Gregoria Valero	3,300
Sra. Pepita S. de Serafica	3,250
Srta. Roquesa R. Ciocon	3,225
Sra. Aurora R. de Recto	3,200
Sra. Socorro L. de Liboro	3,150
Srta. Emilia Valenzuela	3,150
Srta. Aida Nadurata	3,100
Sra. Felicidad A. de Panis	3,100
Srta. Marina Ongpin Luna	3,000
Sra. Virginia W. de Alcazar	2,750
Srta. Benjamina Bustos	2,700
Srta. Aida R. Ochoa	2,600
Sra. Sofía de Veyra	2,500
Srta. María Terrenate	2,450
Srta. Monina Acuña	2,337
Srta. Amelia Navarro	2,300
Srta. Pansicay Geta	2,300
Srta. Pilar B. David	2,250
Sra. Alicia S. de Quirino	2,200
Srta. Flora Ongpin	2,200
Srta. Helen Bennett	2,200
Srta. Felicita Villavicencio	2,150
Srta. Esperanza Garma	2,100
Sra. Pilar P. de Española	2,050
Srta. Carmen A. Batacan	2,000
Sra. Lourdes C. de Razon	2,000
Srta. Angela Cabrera	1,900
Srta. Rose Finnigan	1,860
Srta. Elisa Sotto	1,800
Srta. María Martha Albert	1,750
Srta. Nena Rodriguez	1,700
Sra. Magdalena V. de Santos	1,600
Srta. Pura Torres	1,600
Srta. Carmen R. Gregorio	1,600
Sra. Antonina P. de Timonera	1,550
Sra. Raymunda P. de Almeida	1,550
Srta. Piedad Rocha	1,520
Srta. Resurrección Rama	1,500
Sra. María R. de Nicomedes	1,500
Sra. Mercedes de Magsaysay	1,500
Srta. Paz Segovia	1,500
Srta. Consuelo M. Hernandez	1,500
Srta. Dahlia Liban	1,500
Srta. Senecia Yuhico	1,500
Srta. Generosa Benedicto	1,500
Srta. Josefa Teves	1,500
Dra. Gregoria Trijo-Dioquino	1,500
Srta. Natividad Ortañez	1,500
Srta. Cristeta Marquez	1,500
Srta. Ida B. Agdamag	1,500
Srta. Clarita F. Estrella	1,400
Srta. Rita Alviar	1,400
Srta. María Carmen Cabral	1,370
Sra. Antonia C. Garrido	1,350
Srta. Matilde Isidro	1,300
Dra. Paz Mendoza-Guazon	1,300
Srta. Esperanza C. Ouano	1,300
Srta. Remedios Quiogue	1,250
Sra. Trinidad F. de Legarda	1,200
Srta. Alejandra A. Reyes	1,200
Sra. Luisa B. de Gavino	1,200
Srta. Angelica Melencio	1,200
Sra. Cecilia S. de Gomez	1,200
Sra. Angela V. de Ramos	1,200
Srta. Delia Badilla	1,150
Sra. Leonila F. de Sagun	1,090
Srta. Pacifica Velozo	1,085
Srta. Leonisa Ocampo	1,050
Srta. Cleofe N. Melo	1,050
Srta. Caridad M. Martinez	1,000
Sub-secretario Aguilar, Comisionado Fabella, Presidente Avanceña, Ma-	1,000
Srta. Juanita Borrome	1,000

PROGRAMAS de RADIO

KZEG

Lunes, Octubre 28

2:00 p. m.—Melodias de España y de Sudamerica.
3:00 p. m.—'Musical Parade.'
5:00 p. m.—La hora del cocktail.
6:00 p. m.—'Sunset Reverie.'
6:30 p. m.—Simplicio Alegre y sus cantos.
6:45 p. m.—Hermogenes Madrid y E. Campbell.
7:00 p. m.—Noticiero mundial con partes musicales.
7:30 p. m.—'Melody Micture.'

KZRM

Lunes, Octubre 28

6:00 p. m.—'Souvenirs.'
6:30 p. m.—Informaciones en castellano.
6:40 p. m.—Informaciones en ingles.
6:55 p. m.—Cotizaciones—Swan, Culbertson y Fritz.
7:00 p. m.—Radio Shopper.
7:15 p. m.—Manila Motor Compant presenta a Richard Himber y sus 'Studebaker Champions.'—
Never saw a better night
In the twinkling on an eye
When you are in my arms
Why have a falling out.
7:30 p. m.—'Town Crier.'
7:45 p. m.—Presentacion de la Isuan Mineral Water.
8:00 p. m.—'The Voice of Herald'.
8:15 p. m.—'The Coil,' por actores de 'Princess Pat.'
8:45 p. m.—Cotizaciones y notas del mercado.
9:00 p. m.—Programa del Dia de la Marina.
9:45 p. m.—'Variedades' musicales.

KZIB

Lunes, Octubre 28

7:00 p. m.—Notas del mercado—Notas del tiempo.
7:05 p. m.—Seccion infantil.
7:10 p. m.—Numero especial.
7:25 p. m.—"Grayco," con Lou Crawley —Hollywood Reporters.
7:45 p. m.—Anuncios, notas sobre espectaculos.
8:10 p. m.—'Threads of Tradition".
8:30 p. m.—Programa del Beck's Department Store—"The Gondoliers," de Gilbert y Sullivan.
8:50 p. m.—Musica.
9:00 p. m.—Programa patrocinado por la "Aklatang Balagtas".
Musica—Bahay Kubo (Marcha)—Mabuhay String Band
Discurso por el Toastmaster—Catalino V. Flores
Declamacion—Srta. Anastacia P. Ramos
Vocal solo—Srta. Nenita Ponce, Emerita Espiritu en el Piano
Vocal Solo—Srta. Rosario Morelos, Emerita Espiritu en el Piano
Declamacion—Srta. Patring Makandog
Vocal solo—Srta. Naty Crespo
Discurso—Vicente G. Cruz
Musica—Magtanim Hindi Biro—Mabuhay String Band
Declamacion—Srta. Carmen S. Herrera
Vocal Solo—Srta. Naty Bernardo, Emerita Espiritu en el Piano
Declamacion—Cirio G. Almario
Vocal Solo—Srta. Lolita Alfaro, Emerita Espiritu en el Piano
Declamacion—Aniceto F. Silvestre
Vocal Solo—Simplicio Hernandez, Prof. Borromeo en el piano
Discurso—Jose Luz Bernardo
Musica—Mabuhay String Band

Solo podemos depender de...

(*Continuación de la Página 2*)

General MacArthur para que haga esta importante y difícil labor. Creo que no podía haber hecho una mejor selección. El General MacArthur es un héroe de la guerra mundial. Hasta hace poco, él era Jefe de Estado Mayor del Ejército de los Estados Unidos, un puesto que ocupó con mucha distinción, por un período más largo que el ordinario, más largo que el período de incumbencia de cualquiera de sus predecesores. El no es solamente un soldado—uno de los mejores que ahora tiene el mundo—sino que es también un estadista. Esta combinación difícilmente se encuentra en un hombre. Aparte de estas sus espléndidas cualidades, quiero también mencionar que él es un amigo sincero de los filipinos, y ningún americano, dentro del ejército y fuera del mismo, conoce a Filipinas y a los filipinos mejor que él. De su distinguido padre, que fué un tiempo gobernador militar de nuestro país, debió de haber heredado su sincero amor a los filipinos, así como su fe inquebrantable en nuestro pueblo.

"El General MacArthur ha estado en diversas ocasiones pasadas en nuestro país, ocupando diferentes puestos en el Ejército. En cada una de estas ocasiones él ha tenido oportunidad de conocer mejor a nuestro pueblo y de aumentar su amistad a nosotros. Hace muchísimos años que conozco al General MacArthur, y mi afecto y mi respeto a él han ido en aumento a medida que fuí conociéndole más íntimamente. Su aceptación de la responsabilidad de preparar nuestra defensa nacional es el testimonio más elocuente de su afecto y de su fe en nosotros. Estoy seguro de que él nunca hubiera aceptado la misión bajo otras circunstancias. También se debe mencionar que el hecho de que el Presidente de los Estados Unidos haya consentido designarle consejero del gobierno del Commonwealth es una nueva prueba del interés que tiene el Presidente Roosevelt en el éxito de la magna empresa de construir una nación, empresa esta que hoy estamos acometiendo.

Alta estima y fé en el ejército

"Cuando pienso en el alto significado de la venida del General MacArthur en estos momentos, no puedo menos de sentir que al asumir este tremendo trabajo que le confiamos le asitse la creencia de que al rendir este importante servicio a Filipinas él estará sirviendo asimismo a su propio gobierno, porque los Estados Unidos se han impuesto la responsabilidad de defender a Filipinas durante el período de transición, y de ayudar al pueblo filipino a organizar su defensa nacional para el futuro.

"Era natural que, en un asunto como este, yo pidiese el consejo de un oficial del Ejército americano. La historia del gobierno de Filipinas durante los últimos treinta años está llena de logros por parte de oficiales del ejército federal que fueron llamados al servicio del gobierno insular. Es con un gran sentimiento de gratitud que recuerdo los nombres de Harbord y Banholtz, entre otros, que han hecho de la Constabularia lo que es—una organización espléndida, digna de altos elogios por su disciplina, por su moral, y por su eficacia en mantener el orden y el respeto a las leyes.

"La selección del General MacArthur como mi consejero en materias de defensa nacional no es solamente un reconocimiento de sus grandes cualidades, sino también una prueba de nuestra alta estima y nuestra fé en el Ejército de los Estados Unidos.

Confianza en los países vecinos

"Caballeros, tengo mucha fé en el patriotismo y en la virilidad de nuestra nación y espero que cuando el General MacArthur termine su labor en Filipinas, podremos razonablemente depender, para nuestra seguridad, de nuestro propio sistema de defensa nacional. El mero hecho de que estemos tratando de protegernos a nosotros mismos y de que estemos estableciendo nuestros propios medios de defensa hará que otras naciones nos miren como a un pueblo que tiene dignidad nacional y propia estimación, y eso hará que ellas nos respeten.

"No creo que exista ahora, ni que haya de existir en el futuro, ningun peligro para la independencia y para las libertades del pueblo filipino. No creo que haya alguna nación que tenga designios malos contra nosotros. Al contrario, confío en que las naciones del mundo, especialmente nuestras vecinas, solo estan animadas de los mejores deseos y ansian que tengamos éxito en nuestra magna labor, para nuestro propio bienestar y nuestra propia libertad.

"Caballeros, ofrezco un brindis por el General MacArthur, el soldado-estadista y el amigo del pueblo filipino".

Los que asistieron

La lista de comensales es como sigue:

Secretario Sison, Secretario Quirino, Secretario Yulo, Secretario Rodriguez, Secretario Alas, Secretario Torres, Sub-secretario Guinto, Sub-secretario Gomez, Sub-secretario Carmona, Sub-secretario Bengzon, Sub-secretario Buencamino, Sub-secretario Vargas, Sub-secretario Albert, Sub-secretario De la Cruz, Sub-secretario Aguilar, Comisionado Fabella, Presidente Avanceña, Magistrados Villa-Real, Abad Santos, Imperial, Recto, Malcolm, Hull, Vickers, Goddard, Senador Avelino, Senador Arranz, Speaker Paredes, Alcalde Posadas, Representante Zulueta, General de división Kilbourne, General brigadier Smith, General brigadier LeJ. Parker, Coronel Knox, General brigadier De Witt, Coronel Endicott, Teniente Coronel Lim, General Valdes, Senador Osmeña, Representante Roxas, Mr. Teahan, Auditor Jones, Mr. Kemp, Mr. Hester, Mons. O'Doherty, Sr. J. M. Elizalde, Juez Corpus, Hon. R. Fernandez, Mr. Richards, Mr. Flake, Mr. A. Erhman, Juez G. Murphy, Comandante Capinpin, Comandante Garcia, Coronel Garfinkel, Mr. L. Ehrman, Comandante Ord, Comandante Hutter, Comandante Eisendower y Capitán Davis.

Noticiero Religioso

(*Continuación de la pagina 5*)

meditacion, Letania cantada, bendicion del Santisimo, y terminando con la despedida a la Virgen y el himno "Soy tu Guardia María". Los domingos hay platica.

CONGREGACION DE MARIAS

A las 5:30 de esta tarde en la Iglesia de San Ignacio la Congregacion de Marias tendra su funcion diaria encargandose de los cultos de Turno presidido por Da. Felicidad de Borromeo.

Mañana sera el Turno presidido por Da. Sofia Vda. de Villanueva.

EN PACO

En los dias ordinarios: Misas diarias: 6:00 y 6:30 a.m. Martes Misa en honor de S. Antonio a las 7:00 a.m.

En los dias de domingo y fiestas en la iglesia Parroquial de Paco hay Misas de 5:00, 6:00, 7:00, 8:00 Misa Mayor y 9:00 a.m.

Por la tarde a las 5:00 p.m. Rosario y Bendicion con el Santisimo.

Viernes, Misa en el altar del Sto. Sepulcro a las 7:00 a.m.

Sabado, Misa en el altar de Ntra. Sra. de la Candelaria a las 7:00 a.m.

Primer Viernes del mes: Misa de Comunion General a las 6:00 a.m. y Exposicion de su Divina Majestad durante el dia hasta las 6:00 de la tarde en que se celebra la funcion religiosa.

M.E.C.D. 2016

ANUNCIOS *Clasificados*

FINCAS

FINCAS BARATAS EN VENTA

La casa de concreto y de dos pisos con frente a la Calle Sandejas No. 200 y ... a la Calle Dominga No. 205 con ... metros cuadrados de terreno ami... en P35,000.00. Solamente la casa construida por Don Rafael Fernandez ... P32,000.00. Los terrenos en dicho ... se venden a P6.00 metro cuadrado. ... vende neto sin intervencion de corredores en P20,000.00.

Dos chalets de madera y concreto en la misma Calle Sandejas 174 y 180 con ... metros de terreno el primero y con ... metros el segundo. Se venden también como ganga y sin comisiones en P...00.00 el primer chalet y P3,800.00 el segundo.

Los terrenos contiguos sin edificacion se venden igualmente por parcelas a razon de P5.00 el metro cuadrado.

Un terreno de 2,000 metros cuadrados en la Avenida Taft esquina al Callejon ...gardo. Tiene 30 metros de frente por 70 de fondo y se halla mas alto que la calle y listo para edificacion. A P10.00 el metro cuadrado sin comisiones de ninguna clase

Terreno tambien alto de 2,300 metros cuadrados en la Calle F. B. Harrison frente a Ortigas Avenue. Amillarado a P...00 el metro, se vende a P3.00 el metro cuadrado.

Razon: 130 Legarda, Tel. 2-34-21.
(24-28-oct.-35)

AVISO

Manila, 23 de Octubre, 1935.

A Quien Concierna:

El que suscribe por la presente anuncia su intencion de dirigir una instancia a la Oficina del Ingeniero de la Ciudad para solicitar permiso para instalar un pequeño tostador y molino de cafe movido por motor electrico de ⅓ c. de f. en el ... situado en Tayabas 928-930, Sta. Cruz, Manila, en o hacia el 15 de Diciembre, 1935.

CANDIDO L. MONTALES.
(23-25-28-30-1-nov.-35)

Manila, Octubre 19, 1935.

A Quien Concierna:

El firmante por la presente anuncia su intencion de dirigir una instancia a la Oficina del Ingeniero de la Ciudad en o hacia el 29 de Octubre, 1935, para solicitar permiso para instalar los siguientes motores electricos para un equipo de acondicionamiento de aire en el Arcade Cafe, ... Rizal: 1 de 10 c. de f. y 2 de 1 c. de f.

ARCADE, Inc.
(19 al 30-oct.-35)

SE ALQUILAN

SE ALQUILAN oficinas espaciosas altos 627 Avenida Rizal, entrada Callejon Katubusan No. 20, Dirijase a ELMAC INC., 627 Ave. Rizal, Manila.
(24-26-28-30-1-4-6-8-11-13-nov.-35)

MISCELANEA

BOMBAS PARA MINAS, CALDERAS E IRRIGACION

Bomba Triplex "Rumsey"
Diam. carrera del embolo—3½" x 5"
Coneccion de tubo—2" succ. x 2" descarga
Capacidad—1800 gals. hora.

Bombas Duplex "Worthington" de Vapor
Tamaño 3 x 2 x 3—Capacidad 12.4 gals. por minuto
Tamaño 6 x 4 x 6—Capacidad 81 gals. por minuto.

Bomba Centrifuga "Worthington". Tamaño 6"—Capacidad 720 gls. por minuto. Codo, Valvula y Colador incluidos.

Todas nuevas y a precios mucho mas bajos que los ordinarios. Si Ud. necesita una de estas bombas vease con nosotros antes de hacer su compra. Se ofrecen a precios de verdadera ganga para dar salida.

Tel. 2-22-75 o 2-22-76
PARSONS HARDWARE CO., INC.
805 Echague
(26 y 28-oct.-35)

PIANOS
nuevos marca
WURLITZER
a plazos ₱550.00
FELIPE YUPANGCO
1337 O'Donell, Manila y 343 Carriedo, casi frente del Restaurant Banahaw

SE DESEA

SE DESEA COMPRAR coches usados Wyllis 77. Se pagará al contado. Razón: 723 Kansas Ave. Teléfono 5-74-10.
(12-oct.-sabs.-lun.-mier.-h.n.a.)

AUTOMOVILES

Automóviles "BANTAM" SE VENDEN en buenas condiciones y a precios de verdadera ganga. Razón: Malate Garage, 767 Dakota. Tel. 5-69-66.
(3-jun d.a.-h.n.a.)

Le Jeune regesa de China

(Continuacion de la Pagina 2)

La coleccion que trae Mr. Garai es representativa de lo mejorcito de su pueblo. Figura entre sus pintores el renombrado A. Naray, que segun algunos criticos es el segundo "El Greco" de la pintura, por su estilo muy parecido al gran artista español.

Tambien llegaron los siguientes; el ten. com. J. W. Morse que viene a servir en Cavite; el coronel M. M. Logan, ingeniero de Hongkong; Mrs. E. R. Ingersoll, esposa del juez Ingersoll de Manila y Mr. A. W. Blackett, auditor viajero de la Canadian Pacific Railway Company; y el Sr. Godinez, residente de Manila.

Billy Smith es victorioso por...

(Continuacion de la pagina 8)

noche por el "Non-commissioned Officers Club." Clever Paco fue puesto fuera de combate en el segundo asalto con un golpe certero al estomago. El programa se presento en la armeria del 31 de Infanteria, en Intramuros.

El primer asalto fue ya bastante interesante debido a la agresividad de ambos contendientes quienes entraron dispuestos a vencer o ser vencidos. Smith, desde los comienzos empezo a concentrar sus ataques al estomago de Paco quien a su vez descargaba golpes formidable sobre su adversario. Sin embargo, uno de los inter-cambios en el segundo asalto a corta distancia, Smith logro asestar un buen golpe al estomago de su contrincante poniendo fuera de combate. Paco alego que era un foul, pero los oficiales encargados de la pelea, declararon que fue un golpe limpio al estomago.

En el encuentro semifinal, Young Tommy Web vencio decisivamente a Flash Reilly. Reilly subio con ... libras de peso contra 117 de su adversario.

Otros resultados:

Munzo vencio a David. Belida derroto a Tiger Andres, Abacan gano a Varona, Speed Blackie derroto a ...tling Albert.

El partido más sensacional de...

(Continuacion de la pag. 8)

esperan desplegar esta noche su mejor juego, derrotando al equipo de la Universidad de Sto. Tomas.

Durante el banquete hablaron tambien Mr. Turner, de la YMCA, quien hizo posible los arreglos para el encuentro del equipo chino-malayo con los de los colegios locales, si bien advirtio que esta no es la temporada de "foot-ball" en Manila; el consul general Dunn, que dio la bienvenida a los visitantes y les ofrecio los servicios del consulado para lo que necesiten; y Joe Bautista y Pedro Villanueva, en representacion de la prensa. El "sportman" local C. C. Lim actuo de presentador. El banquete que fue un "lauriat" estuvo muy animado.

Los prominentes chinos que integran el comite de recepcion local y agasajaron anoche a los visitantes, son: C. C. Lim, Dy Hong Luis, Say Kok Chuan, Tan Unliong, Ang Chay Lian, Dee K. Chiong, Dy Chanco, Chua Chong, Kim, Yu Bon Eng, Yap Peng Suy, Wee Guan Chuan, Ong Chi Hua, Chua Lian Lay y Li Liu.

Ultimo partido

Por arreglos ulteriores con la compañia naviera "Robert Dollar Steamship Lines," el equipo Malaya Chinese de football, saldra a la media noche de hoy en vez del viernes que viene.

Por este motivo, los juegos concertados se han cancelado, y en su lugar se ha fijado un ultimo juego esta noche, a las 8:00, en el Rizal Stadium.

El equipo escogido para hacer frente a los chinos es el de Santo Tomas, que es tan fuerte como el de La Salle. Se espera una buena concurrencia porque despues de su derrota ayer, los chinos invasores prometen exhibir esta noche lo mejorcito que saben del football.

ADVERTENCIA

Advertimos al publico en general y a vendedores en particular, que nuestras participaciones (shares) de Sweepstake, estan autorizadas, aprobadas y selladas por la Philippine Charity Sweepstake, y que los tickets originales que las cubren estan depositados en la oficina de dicha institución. Que desconfien de cualesquiera participaciones (shares) que le ofrezcan sin estos requisitos. Que desconfien de agentes que le ofrezcan grandes comisiones y vean si sus shares estan selladas y autorizados por la Phi. Charity Sweepstake. Que se protejan asimismos comprando participaciones (shares), solamente de agentes responsables y de buena fé

CAMPOS RUEDA HERMANOS Inc.
AGENTES NUMERO UNO,
2205, Azcarraga P. O. Box 31. Tel. 2-39-44.

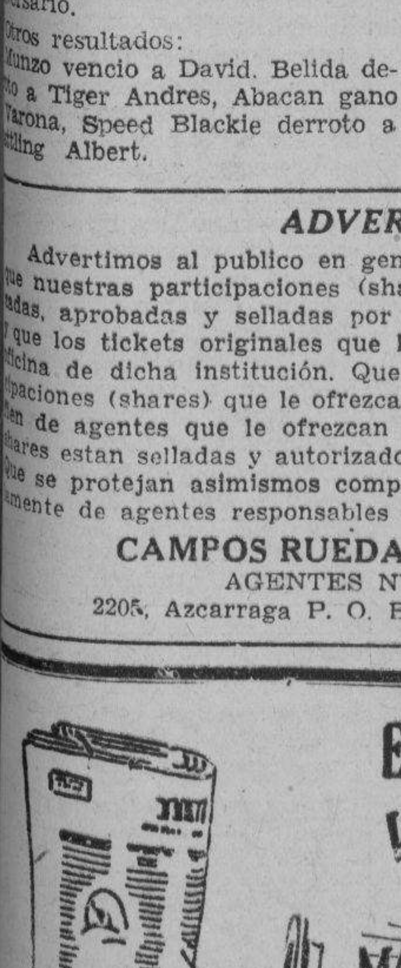

ESTE BIENVENIDO VENDEDOR

MANILA BULLETIN

Va a miles de hogares a primeras horas del día. Pruebe un ANUNCIO CLASIFICADO en el—

Evangelista y Raon

BASTA CON LLAMAR AL
TEL. 2-11-02

Pasajeros que llegan y salen

Por el EMPRESS OF JAPAN, de Vancouver, Honolulu, Japon y China: Miss B. Baldwin, G. K. Jureidini, C V. Martin y señora, Ten. Com. J. W. Morse y señora, R. J. Baker y señora, Allister Foobes y señora, T. D. Cochrane y señora, Mrs. H. Mikoshiba, niño T. Cochrane, J. N. Guzder, E. V. Prada, Com. C. H. Gerhardt y señora, R. W. Blacker, O .L. Brown y señora, F. F. Brown y señora, Miss S. F. Brown, Samuel Burger, Mrs. J. A. Ingersoll, E. J. Le Jeune y señora, Ching Kwok Woon, Miss Rennay Gerrard, R. R. Hindi y señora, Cor. M. H. Logan, J. E. Miller y señora, Mrs. H. C. Millett, Miss R. P. Millett, Miss P. H. Millett, Dr. R. H. Walker y señora, Dr. J. Anderson, Mrs. G. M. Eaton, Miss M. Panrier, A. Leonhardt, Miss H. Albert, E. Lopez y señora, Mrs. H. . Coleman, niño H. M. Coleman, T. E. Garai y señora, niño Garai, E. E. Howard, N. G. Kelley, Sra. de B. H. Morales, Mrs. J. H. McArthur, Mrs. L. M. Mustin, niño Mustin, J. Alonzo y señora, Srta. E. Alonzo, Srta. A. Alonzo, Chan Tee, Cheng Lup, Rev. R. N. Dominguez, Mrs. E. P. Dudley, Mrs. E. E. Ficling, E. Godinez, Mr. Lampoon, Mrs. G. K. Lee, Miss A. M. Lempereur, Leong Wah, L. Munch, A. Munch, Mrs. W. A. Schmid, Miss S. M. Sokoloff, Mrs. M. Wynkoop, Com. R. C. Gatehouse, Miss C. Florence, Miss K. MacDonald, Mrs. W. R. Buckberrough, Mrs. G. Goldman, Mrs. D. W. Rose, Miss V. Voorhees, Mrs. Hamilton Watts, C. F. Diddle, Mrs. Diddle, Dr. E. B. Jones y Mrs. Jones.

Por el EMPRESS OF JAPAN, para Hongkong: Com. R. O. A. Gatehouse, Mr. y Mrs. C. F. Diddle, D. A. Cook, Miss K. MacDonald, Miss C. Florence, Mrs. A. E. Birenstihl, Mrs. M. Monserate, niño P. Monserate, Miss G. Monserate, U. Sasaki y Rev. D. Uspensky.

Para Shanghai: Mr. y Mrs. C. P. F. Roesbolm, Mrs. D. W. Rose, Mrs. H. H. Davis, Miss M. J. Davis y A. Wergan.

Para Kobe: Mrs. D. Goldman y Mrs. W. R. Buckerrough.

Para Honolulu: Dr. y Mrs. E. B. Jones, Miss V. Voorhees, T. A. Mina, Mrs. M. B. Voelker y R. Voelker.

Para Vancouver: Mrs. Hamilton Watts y Mrs. J. L. Hall.

Para Europa via Canada: E. O. Cogan, Mrs. E. O. Cogan, Miss J. Cogan y Mrs. W. A. Smith.

Por el MAYON de Iloilo, Zamboanga y Cebu:

F. Guettinger, Francisco Gutierrez, Senador Gil Montilla y señora, Srta. P. C. Villaruz, Salvador Benedicto y señora, Amando Avanceña, Srta. Eloisa Santos, Sra. Ana Ledesma Vda. de Lopez, Eduardo Lopez, Eduardo Lopez, Madre Maria Amanda, Hermana Cornelia, M. Kitajima, S. Yamate, S. Kozuma, Lucio Ciudad, Sra. Concepcion Vda. de Habana, Srta. E. Habana, Srta. Purita Lacson, N. C. Irvine, Srta. Angelina Garcia, Wong Kong, Obispo G. F. Mosher y señora, M. de la Rosa, Mrs. J. W. Smith, Ten. R. Enriquez, S. Schwarzopf, F. Castro, R. Melo, Coronel C. E. Livingston, G. E. Tapang, F. Clam, Paulina, Mrs. Angkiko, Lee Eh, To Chong Ben, Chua Bi. Yu Singco, Yu Dingching, Srta. A. Cadigal, Sra. A. Cadigal, Cheong Yui, Srta. A. Mendoza, Juanito Pintal, Chua Ya, Srta. A. Nicanara.

Por el CORREGIDOR de Iloilo y Cebu:

Hon. Jose Dorado y señora, Corazon Locsin de Montelibano, Adela Locsin, Clotilde Locsin, Guillermo Locsin, Ciro Locsin, Jose C. Locsin, Sra. de Oscar Severino, Maximino Aguilar, Macaria Soliongco, Vicente Gamboa, Gelacio Jopson, Delfin Valencia, Ten. Cor. J. C. Quimbo, Ten. H. Cunanan y señora, Ten. M. Alviar, Francisco Roque, Hon. Juan Singson, Florencio Tamesis, Mrs. H. I. Dugger, Mrs. S. L. Smith, Jose Moray, Lao Yu Co, Tio Tam, T. Sasaki y señora, Ramon Uy, Lo Bon Tuan, Ong Chu Kue, Ong Teng, Tiong Ng Che, Sy Keng Kun, Yu Chongco, Ong Siong, Lao Guioc, Gem Ang Cho, Biong Joc, Tek Po Chu, Mary Pleider, Edilberto Regalado, Hilaria Ramos, Sor Estanislia Daradel, Felipe Tolentino, Apolonia Ranque, Consolacion Mirarete, Macario Bermejo, Candido Ysip, Ciriaco Suriga, Loreta B. Lopez, Jama Siro, Irenea Estesta, Leonilo de la Cruz, Narciso de la Cruz, Leon Regalado, Margarita de la Cruz, Ana de los Reyes, Kino Nadiabato Eduardo, C. Juban, Ricardo Ruta, Juan Barreta, Vicente Flores, Esteban Austria, Salustiano Barrera, Antonio Binarao, R. Pineda, Segundo Singson, Fausta Cruz, Teofila Cruz, K. Yamasita, R. Albania, Gaudencia Rotomo, Maximo Buyer, Socorro Lopez, Maximino A. Garcia.

Ha llegado el Capitán Ogan

(Continuacion de la pagina 1)

Filipinas no sea infructuosa.

También llegaron en el "Pres. Garfield", los escritores americanos, Mr. y Mrs. J. W. Bennett, que han dedicado la vida a escribir novelas basadas de temas chinos. Mr. Bennett ha escrito, entre otros libros, el "Son of the Typhoon"; Dragon Shadows', etc. mientras Mrs. Bennett ha escrito, "Thru the Moon Door"; "The French Wife', "The China Venture", etc.

Los escritores que han estado gran parte de sus vidas en China parecen haber profundizado la filosofía de los chinos.

"Creemos haber llegado a comprender la filosofía de los chinos. Su lema es "No hacer nada". Esta filosofía que se introdujo en el año 500 antes de Cristo, por Lao Tzu, sigue siendo la filosofía de los chinos. Un almirante chino dijo hace poco que el chino es muy feliz cuando no hace nada".

Los Bennett han estado ya muchas veces en Filipinas, habiendo en 1925 hecho el viaje peligrosísimo por las corrientes de Pagsanjan.

Otros que llegaron:

El Dr. John L. Wilson, del Servicio Sanitario Público de Estados Unidos que viene a servir en la cuarentena del puerto; el teniente Raymond S. Lamb, de la Oficina de Navegación de Washington que se va a Cavite; el teniente comandante E. H. Jones, que ha sido trasladado de Hankow a Manila; Mr. Harr T. Dayton, gerente general de J. H. Montheath Company de Nueva York, en viaje alrededor del mundo; Mr. John E. Blankenship, presidente del Citizens Bank de Morrisson, Tenn., Mr. Harry B. Tooker, Mr. Walter K. Ashmead y otros muchos turistas que van alrededor del mundo.

NOTAS MARITIMAS

DE ALTA MAR E INTERINSULAR

BARCOS DE ALTURA

El CHICAGO MARU de la Osaka Shosen Kaisha ha llegado esta mañana de Japon, Keelung y Takao. Saldra mañana para puertos de Visayas con el fin de sacar cargamento.

El PRESIDENT HOOVER que llego el Sabado sera despachado el dia 30 del actual para China, Japon, Honolulu y Estados Unidos. Lleva cargamento y buen numero de pasajeros.

El PRESIDENT GARFIELD de la Dollar Line, ha llegado esta mañana de Estados Unidos, via Honolulu, Kobe, Shanghai y Hongkong. Sale a la medianoche de hoy para puertos del Medeteraneo.

El MALAYA de la East Asiatic Co., Ltd., que llego hoy sera despachado mañana para China y Japon, segun los agentes Menzi and Company. Sacara cargamento de Manila.

BARCOS DE CABOTAJE

El CORREGIDOR de la Compañia Martima llego a la mañana de ayer. Sera despachado para Iloilo y Cebu mañana por la tarde, con cargamento y buen numero de pasajeros.

El VENUS de Elizalde and Company tambien arribo esta mañana de Iloilo y Pulupandan donde hace viajes regulares semanales. Saldra otra vez el Miercoles proximo, a las 5 de la tarde.

El MAYON de la Dollar Steamship Lines que llego a yer de Iloilo Cebu y Zamboanga, volvera a salir para dichos puertos mañana por la tarde, a las dos en punto.

El CEBU de la Compañia Maritima zarpa a las siete de la noche de hoy para Cebu, Dumaguete, Dipolog, Zamboanga, Cotabato y Jolo, con carga y pasajeros.

50,000 ABISINIOS COMEN CON EL...

(Continuación de la página 1)

gobierno esta al descubierto y seria un facil blanco para los aeroplanos italianos, pero se sabe que otros aparatos capaces de comunicarse con Alejandria y otras ciudades pueden ser utilizados en cualquier momento en el caso de que se pierda la estacion principal.

Los italianos preparan otro importante avance

(De la Agencia Reuter)

Asmara, 27 de octcbre.—Un movimiento importante, uno de los varios preparatorios para el avance general italiano en Etiopia, se ha efectuado este dia por una brigada de camisas negras mandados por el General Diamante en el ala izquierda en el frente norte.

Despues de una marcha de diez millas sobre regiones escarpadas, los camisas negras entraron y ocuparon la aldea de Adimesas, no hallando ningun genero de resistencia por parte de los abisinios. Los italianos estan ahora reforzando sus posiciones ocupadas en la aldea.

La linea del avance italiano sera a lo largo de la ruta—"English Street"—seguida por Napier en 1868. Mientras tanto, en todo el frente norte tienen lugar devastadoras operaciones de la fuerza aerea.

Otro bombardeo aereo cerca de Addis Abeba

Unos aeroplanos que vinieron de Juba han bombardeado este dia los campos abisinios en los alrededores de Mogalo, a medio camino de Addis Abeba, mientras que el ala derecha ha realizado vuelos de reconocimiento en gran escala sobre Sasabenen, haciendo caer bombas de cuando en cuando en lugares donde son avistadas bandas etiopes.

Segun despachos procedentes de Addis Abeba, la proxima ofensiva italiana en gran escala, que es esperada mañana, ha obligado a dos escuelas a enseñar las mejores tacticas que se podian adoptar contra los invasores.

Un grupo aboga por que se hagan todos los esfuerzos para defender Makale, mientras que otro urge la continuacion de las tacticas de retirada y abandono del pueblo.

El Consejo Imperial, presidido por el Negus, esta deliberando sobre la situacion.

a efectuar vuelos diarios de reconoopeŕaciones en el sur

(Servicio Transoceanico)
Exclusivo a "La Vanguardia"

Asmara, Eritrea, 27 de octubre.—Las lluvias incesantes continuan impidiendo toda operacion militar en gran escala en el frente sur, donde las actividades italianas se limitan a efectuar vcelos diarios de reconocimiento.

Se ha visto a las fuerzas abisinias retirarse a 160 kilometros al noroeste de Gorahei, despues de haber sido derrotadas en Callafo y Shillaweh.

La segunda seccion de la nueva carretera desde la frontera italiana hasta Adigrat, Adowa y Aksum ha sido abierta oficialmente por el jefe del Estado Mayor General Badogiio y el sub-secretario de Estado para las colonias, Lessona.

Los italianos siguen hoy avanzando más

(Servicio Transoceanico)
Exclusivo a "La Vanguardia"

Roma, 27 de octubre.—Los tanques están despejando el camino para el avance italiano en el frente de Somalia, dispersando a las tropas enemigas ante ellos, según despachos de la prensa de ayer, los cuales dicen que los italianos están avanzando firmemente en la provincia de Ogaden, donde han penetrado en el valle de Burei.

Créese generalmente que el objetivo de este avance es establecer la unión con las fuerzas que están operando en el frente de Eritrea, desde donde el General Emilio de Bono, según un boletín oficial de guerra publicado ayer, informa que las tropas nativas están tratando de ocupar la región en los alrededores del río Faras Mai.

El boletín anuncia la sumisión de varios otros generales en la provincia de Tigre.

Solo 6 muertes, dice un informe etiope

Addis Abeba, 27 de octubre.—Los aeroplanos de bombardeo italianos solo han causado ligeras pérdidas hasta ahora entre las guarniciones abisinias en los pueblos de Gorahei y Shebeli, en el frente sur, según informa el comandante en jefe General Nasi, el cual dice que las pérdidas en total son seis muertos y tres heridos.

El general añade que cuenta con suficientes tropas y municiones a su disposición para poder defender el pueblo de Jijiga, que se halla en la ruta del avance italiano a Harrar.

Otra ciudad ocupada por tropas italianas

(De la Agencia Reuter)

Roma, 26 de octubre.—Un ataque dramático de sorpresa realizado este día por tropas nativas italianas escogidas ha dado lugar a la ocupación del baluarte de Calafo, la ciudad principal en el distrito Shabeli de Abisinia, según se ha informado oficialmente este día aquí.

El jefe abisinio Olondinle, que hace poco desertó con sus seguidores a las huestes italianas, dió caza tenaz a los abisinios que se batían en retirada, después de haber tomado Dagnerei, hasta que encontró al jefe hostil Hamtd Badil, que le presentó batalla con un gran contingente. Badil, sin embargo, fué derrotado y muerto.

Olondinle marchó después a Calafo con tal rapidez que sorprendió a los defensores y ocupó la ciudad fortificada, colocada pintorescamente sobre la cumbre de una montaña, sin hacer un solo disparo.

En el frente norte este día, el General De Bono inició operaciones para la ocupación de la región del río Farasmai, utilizando para el ataque un cuerpo de tropas nativas.

Varios jefes con sus adeptos en la región Farasmai, se han sometido ya a los italianos, según se ha dicho de fuentes autorizadas.

Los italianos reclaman otras nuevas victorias

(De la "Associated Press")

Roma, 26 de octubre.—Italia, desafiando a la Liga de las Naciones, atacando a Gran Bretaña, y construyendo nuevos barcos de guerra, ha reclamado nuevas victorias en el avance a Etiopia.

Un corresponsal italiano dice que las tropas del Duce han ocupado Debrasiom y Teclasalmanot sin disparar un solo tiro. Ninguno de estos dos pueblos figura en el mapa.

El gobierno ha anunciado que las tropas nativas de Eritrea, mandadas por oficiales italianos, están avanzando para ocupar el valle del río Farasmai. Se cree que esto es el prenuncio de un avance al pueblo de Makale.

Una compañía de bombarderos aéreos en el frente sur y una corriente continua de propaganda en el norte han marcado el avance hacia el punto de unión pregonado de las dos fuerzas en el interior.

Baldwin desea que América y Japón...

(Continuacion de la pagina 1)

tivo.

Baldwin comenzó su discurso explanando sus razones que abonan la disolución del parlamento. Unas elecciones generales, dijo, no podrian celebrarse sin causar grandes inconvenientes, a menos que sean a ultimos de otoño o en invierno.

Refiriendose a la condiciones por que está atravesando la Liga de las Naciones en estos momentos, señalo las dificultades y peligros que se podrian hallar sin los Estados Unidos, Japon y Alemania, como miembros.

La politica inglesa ha sido claramente expuesta—ninguna accion aislada ni ninguna acción aparte de la ya tomada por todos los demas miembros de la Liga. Si se imponen sanciones de la clase mas rigurosa, darán lugar invariablemente a un bloqueo, y el bloqueo plantea el asunto de los paises que no estan dentro del circulo de la Liga.

"Suceda lo que suceda en el futuro con respecto a un bloqueo," afirmo Baldwin, "el peso de todo disturbio o conflicto que pudiera sobrevenir recaera en los comienzos en la armada inglesa,—conjuntamente con otras si tenemos suerte, y tal vez exclusivamente si no tenemos esa suerte."

En este punto, Baldwin aludio a como los gobiernos ingleses des de la guerra habian ido mermando todos sus servicios de defensa, en la esperanza de que tal ejemplo seria imitado por otros paises. Estas esperanzas han sido defraudadas. Muy lejos de desarmarse, muchas naciones han aumentado y modernizado sus armamentos.

"Nosotros no queremos y ninguno propondra enormes fuerzas para este pais," continuo. "La modernización, por otro lado, no la queremos."

Antes de terminar, el primer ministro dijo que, si bien el estaba dispuesto a seguir la politica de apoyo a la Liga, que era la politica de todo el pais, sin embargo, no podria ser responsable de la conducta de ningun gobierno en los presentes momentos, si no se le confieren los poderes para remediar las deficiencias en que se han incurrido en los servicios de defensa de Gran Bretaña.

Inmediatamente después del discurso electoral inaugural del premier ingles, el Partido Nacional expidió un manifiesto firmado por Baldwin, Ramsay MacDonald y Sir John Simon, examinando la politica del gobierno desde que advino al poder hace mas de cuatro años y esbozando en términos amplios las medidas que se han tomado para mantener la posición internacional de Inglaterra y desenvolver sus necesidades domésticas.

La cuestión amplia, reza el manifiesto, es si la estabilidad y la confianza que el gobierno nacional ha levantado van a ser preservadas en este periodo de singulares dificultades y ansiedades.

Recalcando la manera como se ha llegado a mejorar las condiciones domesticas mediante una serie de medidas legislativas, el manifiesto declara que al advenimiento de un gobierno socialista, que tiene en su plataforma medidas revolucionarias cuyos resultados no se podrian prever claramente, seguiria el desquiciamiento de la confianza publica.

Precios en el mercado de Manila

De Mañeru & Co., Inc.

Lunes, 28 de Octubre de 1935

COPRA

	Precio por 100 K.
Corriente	P6.60—
Buen Corriente	7.50—
Semi-resecado	7.86—
Resecado	8.25—

ABACA: Precio por pico

Grado		Precio
AB		P23.00—P24.00
CD		21.00— 22.00
E		19.50— 20.00
F		18.50— 18.75
G		14.50— 15.00
H		11.00— 11.50
I		17.00— 17.50
J-1		15.00— 17.50
S-2		15.00— 15.50
S-3		12.00— 12.50
AS — J-2		10.50— 11.00
K		9.50— 10.00
L-1		8.75— 9.00
L-3		8.75— 9.00
M-1		8.75— 9.00
M-2		7.75— 8.00
DL		7.25— 7.50
DM		6.75— 7.00
Precio por fardo		
Ovillo	1	P14.50—
"	2	13.00—
"	3	10.50—
Damage	1	21.00—
"	2	19.00—
"	3	14.00—
"	4	10.00—
Tow	1	13.00—
"	2	11.00—
"	3	10.00—
Canton No.	1	12.00—
"	2	10.50—
"	3	10.50—
"	4	8.00—
Manila Maguey No.	1	P....—
"	2	6.00—
"	3	5.00—
"	4	4.50—
Surtido		5.00—

OBSERVACIONES

Mercado de Copra—Declinando.
Id. de Abaca—Nominal.
Id. de O. T. Y.—id.
Id. de Canton—id.
Id. de Maguey—id.
Arribos hasta hoy, 32,000
Para Nov. 4, 1935, 22,000
Para Nov. 11, 1935, 30,000

PRECIOS DEL AZUCAR

Lunes, Octubre 28

El centrifugado de exportacion de Manila, viejo P7.00; nuevo P7.30; Iloilo nuevo P7.30. Consumo local P7.20-P7.30.

PRECIOS DE LA CARNE

Lunes, Octubre 28

Segun la oficina de Comercio los precios de la carne este dia fueron los siguientes:

Cerdo primera P0.50-P0.55, segunda P0.45-P0.50, carne nativa primera P0.55-0.60, segunda P0.50-P0.55, tercera P0.40-P0.45.

Carne importada primera P0.90-P1.00, segundo P0.70-P0.80, tercera, P0.50-P0.60.

PRECIOS DEL PETROLEO

Lunes, Octubre 28

De la Socony-Vacuum Corp.
Gallo—P3.70 dos latas
Cometa—P4.80 caja
P4.55 dos latas
White Rose—P5.50 caja
De la Texas Co., Inc.
Carabao—P3.70 dos latas

PRECIO DEL PETROLEO CRUDO

Petroleo Crudo Socony P42.00 tonelada metrica.

Petroleo crudo Texaco P5.98 tambor de 50 galones.

PRECIO DE LA GASOLINA
De la Socony-Vacuum Corp.
Socony—P6.55 dos latas
0.16 litro

Cotizaciones del Arroz

Lunes, Octubre 28

Las transacciones del arroz esta mañana se hicieron con los precios siguientes:

PRECIOS DE LA OFICINA DE COMERCIO
NUEVA COSECHA

	Nueva Cosecha
ELONGELONG:	
1.a clase	P7.65—P7.75
2.a clase	7.55— 7.65
MACAN:	
1.a clase	7.40— 7.50
2 a clase	7.30— 7.40

La ciudad pagara por día a la Meralco comenzando este día

El nuevo contrato de alumbrado publico con la Meralco no se ha podido formalizar el sabado y desde hoy, fecha en que expira el actual contrato de diez años, la ciudad pagara a la Meralco por dia hasta que se formalice un nuevo contrato que sera, de acuerdo con la ley ultimamente decretada, de un año solamente.

Parece que el Alcalde tiene la intencion de dejar que el actual contrato siga en vigor hasta el resto del año, con el fin de que el nuevo entre en vigor el 1.o de Enero y termine el 31 de Diciembre de 1936. Debido al estudio minucioso que se hace de las dos ofertas de la Meralco, en la subasta del 10 de este mes, hasta ahora nada definitivo se ha podido decidir.

VALORES Y ACCIONES

LUNES, 28 DE OCTUBRE, 1935

DEL MANILA STOCK EXCHANGE

Lunes, 28 de Octubre de 1935

MINAS

Agno Placer	.03¾ V	.02½	—	—
Ambassador	.04½ V	.04½	—	—
Antamok G. M. C.	.73 V	.70	.70	.70
Atok Gold M. C.	.14½ V	.14	—	—
Baguio G. M. C.	.17 V	.16½	.16½	.17
Balatoc Mg. Co.	—	—	—	—
Benguet Consol.	10.80 V	10.50	—	—
Benguet Explo.	.10 V	.09	—	—
Big Wedge M. C.	.10 V	.09	.09½	.09½
Consolidated Ms.	.01	.009	—	—
Demonstration	.27 V	.26	.26½	.26½
Gold Creek M. C.	.22 V	.19	—	—
Gold River M. C.	.06 V	.05½	.06	.06
Ipo Gold Ms. Inc.	1.40 V	1.35	—	—
Itogon Mg. Co.	.35½ V	.34½	.35	.35
Mankayan G. M.	.07 V	.04	—	—
Mineral Res. Ic.	.12 V	.11½	—	—
Northern Mg.	.10½ V	.09	—	—
Paracale Gumaus	.13 V	.12½	—	—
Phil. Dorado	.07 V	—	—	—
Phil. Iron Mines	60.00 V	—	—	—
Salacot Mg. Co.	.14½ V	.14	—	—
S. Mauricio M. C.	.17½ V	.16½	.17	—
Suyoc Consol.	.18 V	.17½	.18	—
Tambis Gold Dr.	.47 V	—	—	—
United Paracale.	.25 V	.24	—	—
Virac Exo. Co.	.05½ V	.04½	—	—
Universal Explo.	.14½ V	—	—	—

TOTAL DE ACCIONES VENDIDAS
167,260

VALOR APROXIMADO
P46,151

AZUCAR

Bacolod-Murcia	—	20.00	—
Bogo-Medellin Co.	12.00	—	—
Calamba Sugar (Com.)	—	—	—
Calamba Su. (7% Pref.)	—	—	—
Cebu Sugar Co.	—	—	—
Central Azucarera Bais	—	535	—
Do. Do. La Carlota	—	145	—
Central Azu. Tarlac	—	113	—
Central Luzon Mil. Co.	—	82.50	—
Hawaiian-Philp. Co.	24.00	—	23.00
Kabankanlan Sugar Co.	—	—	—
Luzon Sugar Co.	—	—	—
Mount Arayat Sug. Co.	—	—	—
North Negros Sugar Co.	—	—	—
Pampanga Su. Dev. Co.	—	40.00	—
Pilar Sugar Central	—	120	—
Talisay-Silay Co. (Ord.)	—	15.00	—
Victorias Ml. Co. (Ord.)	—	—	—
Do. Mil. (9% Pref.)	—	—	—
BANCOS			
Bank of the P. I.	100	90.00	—
Chartered Bank	—	—	—
China Bank	48.00	45.00	—
Hongkong Bank (Hk.)	—	—	$1070
Do. Do. (Londres)	—	—	£106½
Peoples Bank	—	—	—
COMERCIAL E INDUSTRIAL			
El Ahorro Insular 7%, 8%, 9%, 10%	—	—	—
El Hogar 7%	750	—	—
El Hogar 6%	—	—	—
Insular Drug Co.	—	—	—
Peoples Mort. Inv. Co.	—	—	—
Do. Do. "B"	—	—	—
Do. Do. 7½% (Pref.)	—	—	—
Phil. Education (Ord.)	—	—	—
Do. Do. (Pref.)	—	35.00	—
Pampanga Bus Co.	—	95.00	—
San Miguel Brewery	—	90.00	—
BONOS			
Azucarera de Tarlac 8%	—	1000	—
Notrh Negros 8%	—	—	—
Pilar Sugar 8%	—	—	—
SEGUROS			
Filipinas	—	3500	—
Insular Life	—	365	—
Philipine Guaranty	—	37.00	—
Union of Canton	—	—	$402½
Canton Insurance	—	—	—

DE FRANCISCO REYES

Plaza Moraga No. 20 Teléfonos 22013 y 23440

Lunes, 28 de Octubre de 1935

MINAS: ACCIONES	Vend.	Compr.	Vend.
Antamok	.72	.70	—
Atok Gold	.14½	.14	—
Baguio Gold	.16½	.15½	—
Balatoc	14.50	—	—
Benguet Consolidated	10.80	10.50	—
Benguet Exploration	.10	.08½	—
Big Wedge	.105	.09½	—
Consolidated Mines	.01	.009	—
Demonstration	.27	.26½	—
Gold Creek	.06	.05½	—
Gold River	1.40	1.35	—
Ipo	.36	.36	—
Itogon	.12	.115	—
Mineral Resources	.14½	.14	—
Salacot Mining	.18	.16	—
San Mauricio	.19	.17½	—
Suyoc Consolidated	.24½	.23½	—
United Paracale			
INDUSTRIA:			
Central Azucarera de Tarlac	—	110.00	—
North Negros Sugar Co.	140.00	120.00	—
Pilar Sugar Central	—	530.00	—
Central Azucarera de Bais	—	142.50	—
Central Azucarera de Carlota	—	—	—
Central Azucarera Sara-Ajuy	—	—	62.00
Victoria Milling Co., Inc. (Ord.)	—	40.00	—
Pampanga Sugar Co.	—	—	85.00
Victorias Milling (Pref.)	—	—	—
Hawaiian-Philippine	—	130.00	—
Cabankalan Sugar Co., Inc.	—	—	—
Central Luzon Milling Co., Inc.	—	13.00	—
Talisay-Silay Milling Co., Inc.	—	30.00	—
Central Azucarera Mount Arayat, Inc.	—	—	—
BANCOS:			
Banco de las Islas Filipinas	—	90.00	82.00
Hongkong & Shanghai Banking Corporation	1010.00	—	—
China Banking Corporation	48.00	46.00	—
Chartered Bank of India, Aust. & China	—	—	—
Peoples Bank and Trust Company	—	70	—
COMERCIALES E INDUSTRIALES:			
San Miguel Brewery	100.00	90.00	91.00
Compañia Maritima	—	—	—
Botica Boie (Ord.)	—	—	—
Botica Boie (Pref.)	—	9.00	—
H. E. Heacock & Co. (Ord.) (Pagado)	—	—	—
H. E. Heacock & Co. (Pref.) (Pagado)	—	—	—
Philippine Education Company (Ord.) (Pagado)	—	—	—
Philippine Education Company (Pref.) (Pagado)	—	—	—
Philippine International Corporation	—	—	—
El Hogar Filipino 7%	—	—	—
La Urbana Liberados "C" 8%	—	—	—
El Ahorro Insular	200	—	—
SEGUROS:			
Filipinas Compañia de Seguros	—	3.600.00	—
Insular Life Assurance Company, Ltd.	—	350	—
Philippie Guaranty Company, Inc.	—	35.00	—
Union Insurance Society of Canton	—	350	—
OBLIGACIONES:			
Central Azucarera de Tarlac	—	—	—
Pilar Sugar Central	—	—	—
North Negros Sugar Co.	—	—	—
M. E. Company, Ltd.	—	—	—

CAMBIOS DEL BANCO DE LAS ISLAS

Lunes, 28 de Octubre de 1935

Barcelona, Bilbao y Madrid	G.T.	27.65
España Provincias	G.T.	27.75
Londres	A la vista	24-1/16
Londres	G.T.	24.00
N. Y. y S. Francisco	A la vista	200.75
N. Y. y S. Francisco	G.T.	201.25
Amoy	G.T.	68.25
Amsterdam	G.T.	138.75
Amberes	G.T.	34.60
Bangkok	G.T.	98.50
Batavia	G.T.	139.00
Bombay	G.T.	75.60
Hamburgo	G.T.	82.60
Hongkong	G.T.	97.00
Kobe	G.T.	58.20
Milan	G.T.	16.65
Paris	G.T.	13.40
Prague	G.T.	8.70
Peiping y Tientsin	G.T.	68.75
Saigon	G.T.	137.00
Shanghai	G.T.	68.00
Singapore	G.T.	117.80
Sidney	G.T.	29½
Vancouver	G.T.	202.00
Wellington	G.T.	29¼
Zurich	G.T.	66.70

TIPO DE COMPRA

Barcelona	G.T.	27.10
Kobe	60 d/s L/C	56.30
Londres	A la vista	24-11/16
Londres	90 d/s L/C	24⅞
N. Y. y S. Francisco.	A la vista	199.75
N. Y. y S. Francisco.	60 d/s L/C	198.75
TIPO DE COMPRA:		
Nueva York	G.T.	491.75
Londres	G.T.	491.50
PLATA EN BARRA:		
Nueva York	1 Oz.	0.65⅝
Londres	1 Oz.	29-5/16

CAMBIOS DE MIGUEL PUJALTE

Lunes, 28 de Octubre de 1935

PLATA:		
Londres	29-5/16	29-3/16
Nueva York	65⅝	
LONDRES—Teleg.	2/0-3/16	P9.9225
a la vista	2/0-3/16	9.9225
N. YORK—Teleg.	201.50 Pesos	
a la vista	201.25 "	
FRANCIA—Teleg.	13.30 "	
a la vista	13.30 "	
ESPAÑA—Teleg.	27.55 "	
a la vista	27.55 "	
Provincias	27.55 "	
HONGKONG	100.00 Pesos	
SINGAPORE	116.70 "	
SHANGHAI	68.95 "	

INDIA	75.20 "
JAVA	138.00 "
DOLLARS ESPAÑA	7.33
LIBRAS NUEVA YORK	491¾
LIBRAS ESPAÑA	36.00
FRANCOS LONDRES	74.54
PESETAS NUEVA YORK.	13.66
JAPON	57.00 Pesos
AMOY	69.10 "

BANCO NACIONAL

Lunes, 28 de Octubre de 1935

Nueva York	G.T.	201.25 Pesos
Nueva York	A la vista	200.75 "
Londres	G.T.	2/0
Londres	A la vista	2/0-1/16
Amsterdam	G.T.	139.40 Pesos
Berna	G.T.	66.60 "
Milan	G.T.	16.60 "
Paris	G.T.	13.40 "
Madrid	A la vista	27.65 "
Singapore	G.T.	117.00 "
Japon	G.T.	58.40 "
Shanghai	G.T.	69.00 "
Hongkong	G.T.	97.50 "
India	G.T.	75.40 "
Java	G.T.	139.65 "
Hamburgo	G.T.	82.80 "
Peiping y Tientsin	G.T.	69.75 "
Plata, Londres, Al contado.		29-5/16
Plata, Londres, Remision		29-3/16
Pla. Nueva York		65⅝
Descuento del Banco del Inglaterra		
PLATA EN BARRA:		
Nueva York, Londres		4.91-75
Londres, Nueva York		4.91-7/16

MANILA STEAMSHIP CO. SALIDA DE VAPORES

V/ BISAYAS — Sale para Iloilo y Pulupandan todos los Domingos, a las 7 a. m.

V/ SORSOGON — Sale para Cebu, Zamboanga y Davao cada dos Sabados, a las 5 p. m.

V/ VENUS — Sale para Pulupandan e Iloilo todos los Miercoles a las 5 p. m.

V/ VIZCAYA — Sale para Cebu, Zamboanga y Davao cada dos Sabados, a las 5 p. m.

V/ CHURRUCA — Sale para Masbate, Tacloban y Catbalogan, todos los Sabados al mediodia.

M/ PALAWAN — Sale para Bulan, Aroroy, Rio Guinobatan, Cabatangan y Masbate, los Sabados, a las 4 p. m.

DIRIJASE A

805 Muelle de la Industria, Manila — ELIZALDE & CO. — Tel. 2-27-92 Tel. 2-27-94

M.E.C.D. 2016

LA POLICIA SE QUEDARA SIN AMERICANOS

Solo Piatt, a petición del alcalde, continuara hasta febrero venidero

Para el primero del mes que viene, todos los miembros americanos del Departamento de Policia se acogerán a la ley del retiro, no quedando ya ningun americano en el cuerpo.

Uno de los oficiales americanos de alto rango que se retiran desde el 1.o de Noviembre de este año con motivo del futuro Gobierno de la Mancomunidad es el Capitan Frank Krueger, ex-comandante del precinto de Meisic, y hasta hace poco destinado a la jefatura. El Capitan Krueger es de los mas antiguos en el Departamento y está casado con una filipina. Fué un tiempo candidato para la jefatura de la Policia.

El Capitan Krueger, despues de su retiro, piensa establecerse en Baguio con su familia, pues dice que no puede abandonar Filipinas por el amor que le ha cobrado se dedicara los negocios cuando se le presente una buena oportunidad.

Otro antiguo residente que se retira de la Policia es el Sargento Harper de la estacion de Meisic, que ha pertenecido a la Policia desde que esta se estableció, poco despues de la implantacion del regimen civil en Filipinas. El Sargento Harper anuncia su intencion de viajar alrededor del mundo y establecerse en Estados Unidos despues.

El Sargento Fred Walsh, y el Sargento Peter Skowkowsky, ambos destinados a la Policia Secreta no podrán acogerse a la ley de retiro provisto por el establecimiento del nuevo gobierno, por no haber podido establecer su ciudadania americana, pues el primero es aleman y el segundo es polaco. Solo podrán percibir dos años de sueldo despues de retirarse.

El Jefe Columbus E. Piatt, de la Policia, que se retirara despues del mes de Febrero, del año que viene, a peticion del Alcalde Posadas, manifestó que la Policia sufrirá una gran reduccion con motivo de los planes de reorganizacion de la ciudad. Declaró que perderá por los menos 160 hombres por la politica de querer reducir el gasto del Departamento a cambio de una patrulla de radio.

Ademas, dos capitanes perderán sus puestos, y solo podrán servir como tenientes, si prefieren seguir sirviendo en el departamento, pues en el plan presupuestal para el año que viene, solo se provee por un jefe, un jefe auxiliar, un jefe del Servicio Secreto y dos capitanes que comandarán los dos precintos. Se eliminirá hasta el puesto de jefe auxiliar de la Policia Secreta.

Los capitanes que perderán sus puestos seran Hernando y Lugtu, uno destinado a la estacion de la Luneta y otro a Meisic. Si deciden seguir sirviendo a la policia, podrán quedarse como tenientes con una reduc'on sustancial de sus sueldos.

Altos funcionarios complicados en un...

(*Continuacion de la pagina* 1)
especiales.

El Comité exonera a Lerroux y Rocha

Contrario a las alegaciones de que el Ministro de Estado y ex-premier Lerroux debía haber tenido conocimiento de las dudosas actividades de su sobrino, el comité ha llegado a la conclusión de que no cabe atribuirse ninguna culpabilidad al señor Lerroux, ni tampoco al Ministro de Instrucción, señor Rocha, cuyo nombre ha sido también mencionado en relación con el escandalo.

El Comité halla las acusaciones, justificadas

Madrid, 26 de octubre.—Las rumoreadas acusaciones contra ciertos políticos destacados en relación con el escándalo del Casino de San Sebastián son en gran extremo justificadas, segun el comité investigador del Congreso, que ha terminado ahora sus trabajos y ha entregado su informe al Promotor Fiscal.

El aspecto político de la cuestión será puesto a discusión en las cortes el lunes. Los círculos parlamentarios creen inevitable una crisis parcial en el gobierno, como resultado de estas revelaciones.

El casino se cierra casi precipitadamente

Un tal Strauss, segun informes, que quería establecer un casino en el aristocrático balneario de San Sebastián, había acudido a un sobrino del ex-premier Alejandro Lerroux, que entonces era premier, para proponerle el plan. Segun este plan, un ex-Ministro del Interior y presente burgomaestre de Madrid, señor Alonzo, y el sub-secretario de Gobernación, Benso, debían participar en el casino con 150,000 pesetas cada uno.

El casino, después de estar abierto 48 horas hubo de cerrarse precipitadamente al difundirse la noticia del escándalo.

Escisión en el Partido Radical por la crísis

Madrid, 27 de octubre.—Los jefes del Partido Radical, varios de cuyos miembros están envueltos en el escándalo de soborno relacionado con la concesión de licencia para la apertura de un Casino en San Sebastián, se han reunido este día para discutir la situación.

Se ignoran las decisiones tomadas, pero se rumorea que se pedirá la dimisión al ministro de Estado, señor Lerroux, y al ministro de Instrucción, señor Rocha, para que el gobierno no tenga que soportar la tormenta de críticas que sin duda se desencadenará en la sesión extraordinaria de las cortes mañana.

Dúdase, sin embargo, de que estos dos ministros asientan al plan, aceptando tácitamente alguna culpabilidad, al presentar sus dimisiones.

Ya se habla de escisiones en el Partido Radical, y hasta se dice que las cortes se hallan en peligro de disolución.

El parlamento se disolverá para nuevas elecciones

(De la "Associated Press")

Madrid, 27 de octubre.—Es posible que el parlamento se disuelva y se celebren nuevas elecciones, como resultado de un escándalo relacionado con la explotación del juego, en que están envueltos ocho miembros prominentes del Partido Radical. Dícese que Alejandro Lerroux, ministro de Estado y Juan José Rocha, ministro de Instrucción, han dimitido del gabinete.

Témese un caos político si el gobierno pierde los 78 votos radicales. El premier Chapatrieta parece que está buscando dos hombres para ocupar dos puestos en su gabinete.

Cómo se llegó a descubrir el escándalo

Las presentes dificultades se originaron de una carta enviada por un tal Daniel Strauss a un mexicano llamado Zamora, diciendo que él había gastado medio millón de pesetas pagando a varias autoridades para poder abrir un Casino que solo podría funcionar tres horas diariamente. Se ha dicho que gastaría dos millones si se cumplían todas sus demandas.

Straus ha pedido una indemnización de 450,000 pesetas para él y su co-empresario Justo Oyazabal.

Entre los individuos complicados figuran Aurelio Lerroux, sobrino e hijo adoptivo del ministro de Estado, y el señor Salazar Alonso, ex-ministro del Interior.

Inaugurando la sociedad España-Filipinas

Banquete de inauguracion de la Asociacion España-Filipinas que tuvo lugar al mediodia del sabado en la Palma de Mallorca. En la mesa principal, de izquierda a derecha: Pedro Aunario, Representante Francisco Varona, Leoncio Gonzales Liquete, Benito Razon, Jorge Bocobo, Magistrado Claro M. Recto, Guillermo Gomez, Paulino Sampedro y Joaquin Carrion.

Dern ya está en Hongkong

dos haria muy dificil arrastrarnos a otra guerra."

El Secretario Dern rehuso comentar la posibilidad de que Filipinas solicite su ingreso en la Liga de las Naciones, plan formulado recientemente por el Presidente electo Manuel L. Quezon.

El Secretario Dern fue recibido a bordo del "Chester" por N. L. Smith, el gobernador interino de Hongkong, y el consul general americano General Hoover, devolviendo despues estas visitas. Se le tributaron todos los honores militares.

El Secretario y su comitiva, que comprende a Mrs. Dern, a su hijo James, al general de brigada Creed F. Cox y otros, fueron agasajados con un banquete por L. Dunbar, prominente residente de Hongkong, siguiendo luego un viaje en automoviles por Hongkong y alrededores.

El Secretario Dern ha aceptado una invitacion de cena de Mr. Hoover para esta noche, pensando salir despues para Canton en el yate Isabel, que esta agregado a la escuadra asiatica americana.

Volvera el miercoles para salir el jueves para Manila, a donde el "Chester" llegara el sabado.

Calurosa bienvenida a Dern en Hongkong

(De la Agencia Reuter)

Hongkong, 28 de octubre.—Una calurosa bienvenida ha sido tributada al Secretario de Guerra George H. Dern, a su llegada a esta colonia a las ocho y media de esta mañana, a bordo del crucero "Chester".

Se disparo una salva de 19 cañonazos al llegar al puerto el "Chester", y el Secretario de Guerra, que va a Manila para representar al Presidente Roosevelt en la inauguracion de la Mancomunidad Filipina el 15 de noviembre, fue recibido en el muelle por el consul general americano Hoover.

El secretario Dern se dirigio casi inmediatamente a la casa-gobierno, donde fue recibido por una guardia de honor del Regimiento Lincolnshire. N. L. Smith, el gobernador interino de la colonia, devolvio despues la visita al secretario a bordo del "Chester".

Durante sus tres dias de estancia aqui hay un programa nutrido de agasajos para el distinguido visitante. Hoy comera con prominentes americanos en el Sheko Club y esta noche cenara con el consul general y señora en el Peninsula Hotel.

Dern cenara en la casa-gobierno mañana por la noche, y despues ira a Canton a bordo del barco de guerra "Isabele", volviendo a Hongkong el miercoles por la noche.

Al mediodia del jueves, el "Chester saldra con el secretario Dern y comitiva, en que figuran Mrs. Dern, su hijo y el general de brigada C. F. Cox, para Manila, a donde llegaran el sabado por la mañana.

Garner llega con su comitiva a Yokohama

(De la "Associated Press")

Yokohama, 28 de octubre.—Un dia antes que el prefijado, el Vice-Presidente John N. Garner y la comitiva presidida por el de senadores, representantes y periodistas americanos que van a Manila a asistir a la inauguracion de la Mancomunidad, han llegado aqui esta mañana a bordo del *President Grant*.

El Vice-Presidente Garner, que es el funcionario americano de mas alta autoridad que ha visitado al Japon, ha sido recibido con todos los honores militares. El *President Grant* fue recibido con una salva de 19 cañonazos de un barco de guerra japones mientras entraba en la bahia de Tokio, procedente de Seattle.

Los representantes del gobierno japones y Edwin L. Neville, encargado de negocios americanos, salieron al encuentro del barco en el muelle, y el Vice-Presidente, el speaker John W. Byrns y otros de la comitiva fueron conducidos sin dilacion en automoviles a Tokio.

Los visitantes seran esta noche huespedes de honor de la Sociedad Americano-Japonesa en una *soiree* en el Club de los Pares.

El Emperador recibira mañana por la mañana al Vice-Presidente Garner y al speaker Byrns. Iran acompañados de Neville.

La temprana llegada del *President* da a los visitantes dos dias de estancia en Tokio, en lugar de uno solo, como se habia anunciado.

Gran recepción espera a Garner en Shanghai

Shanghai, 28 de octubre.—El Vice-Presidente John N. Garner y su comitiva congresional serán recibidos y agasajados por altos funcionarios del gobierno chino durante su corta estancia en Shanghai, un paréntesis en su viaje a Manila, según el programa anunciado este día por la embajada americana.

El "President Grant", que conduce la comitiva, llegará el sábado por la mañana, a las siete, para salir al día siguiente, domingo, a las tres de la mañana. En el breve espacio de 20 horas se ha concertado un programa nutrido de fiestas sociales.

El General Wu Teh-chen, alcalde de la Gran Shanghai, será el anfitrión en el banquete del mediodía. El Dr. H. H. Zung, Ministro de Hacienda del gobierno nacional, dará un té a los visitantes, y el embajador Nelson T. Johnson y el consul general Edwin S. Cunningham ofrecerán la cena.

La delegación visitante dispondrá de tres horas cortas para recorrer la ciudad y los suburbios y hacer sus compras, y otras breves horas después de la media noche para echar una ojeada a la muy famosa vida nocturna de Shanghai.

FRACASA TODO ESFUERZO PARA...

(*Continuacon de la pagina* 1)
(De la "Associated Press")

Londres, 26 de octubre.—Las esperanzas de paz europea e italoetiopica se han menguado perceptiblemente este dia al no retirar Gran Bretaña barcos de guerra del Mediterraneo reforzándose asi el programa de sanciones de la Liga de las Naciones, mientras que Italia procede a acrecentar sus fuerzas navales.

La mediación de paz del premier Laval de Francia ha llegado a un punto critico y, segun fuentes autorizadas, no cabe esperar la pronta desaparición de las nubes de guerra.

El punto de vista de las autoridades inglesas es que la proposición del premier Mussolini sobre un protectorado italiano sobre Etiopia es inaceptable para la Liga, no es satisfactoria para Gran Bretaña, no ha convencido al premier Laval y es rechazada rotundamente por el Emperador Haile Selassie.

Las sanciones inglesas sobre municiones contra Italia han entrado en vigor ayer, según se ha anunciado oficialmente, las sanciones financieras seran efectivas el martes, y las sanciones económicas se impondran tan pronto como el Consejo de la Liga las decrete, probablemente en los primeros dias de noviembre.

Fuentes oficiales en Paris indican que Laval ha asegurado a Gran Bretaña que Francia no obstaculizara la imposición de sanciones económicas—un boïcoteo internacional—por la Liga contra Italia, como el país agresor en la guerra en el Africa Oriental.

Fracasadas aparentemente las negociaciones Laval-Mussolini, la Asamblea de la Liga se reunira el jueves para fijar la fecha de la aplicación de las sanciones.

Mientras tanto, en Roma el resentimiento contra Inglaterra ha vuelto a pronunciarse. Gran Bretaña, dicen fuentes autorizadas, no quiso aprovechar la coyuntura para reforzar la paz de Europa al no responder a la retirada por Italia de 15,000 tropas de Libia con una reducción reciproca de la flota en el Mediterraneo. Definitivamente el pesimismo ha desplazado al optimismo en los círculos oficiales romanos.

El Premier Mussolini, enojado, denuncio el programa de sanciones de la Liga y dijo que los italianos lo combatirian.

El Duce ha autorizado un presupuesto extra de 441,000,000 de liras para la "nueva construcción y transformación de barcos navales", y al mismo tiempo ha creado "un alto comando naval" para las islas Dodecaneso en el Mediterraneo, situadas estrategicamente.

Italia no quiere ser cogida desprevenida

Disgustada de que Inglaterra no haya retirado ningún barco de guerra, Italia parece estar resuelta a no ser cogida desprevenida en el futuro.

En Ginebra otros tres gobiernos han notificado a la Liga que ya estaban aplicando un embargo de armas contra Italia. Asi, el total de estos gobiernos asciende ya a 33. Las últimas adiciones son Argentina, Suecia y Nueva Zelanda. Suecia es especialmente importante, como país que exporta municiones.

Las sanciones en municiones inglesas comprenden la aplicación del embargo de armas a Italia, mientras este se levanta con respecto a Etiopia, la autorización de la entrega de municiones a Etiopia por Somalia Inglesa, el Sudan Egipcio y la colonia de Kenya.

Las sanciones financieras, proclamadas por el Tesoro Ingles, prohibe emprestitos y otras transacciones financieras con Roma. Las sanciones económicas en perspectiva representan un boicoteo de compras de exportaciones italianas.

Paris comunica que los resultados de las conversaciones diplomaticas entre el Duce y Laval pronto seran sometidas al Comité de Cinco de la Liga, en una sesión secreta.

Sanciones financieras en vigor el martes

Londres, 26 de octubre.—El Tesoro Ingles ha expedido este dia ordenes para que las sanciones financieras decretadas por la Liga de las Naciones contra Italia entren en vigor el martes que viene.

De este modo Inglaterra se asocia a los otros miembros de la Liga prohibiendo emprestitos y otras transacciones financieras con Italia, como el país agresor en la guerra no declarada italo-etiope. El embargo de armas de Inglaterra contra Italia ya esta rigiendo.

España adopta las sanciones económicas

Madrid, 26 de octubre.—El Presidente Zamora ha firmado este dia un decreto autorizando las sanciones económicas y financieras contra Italia.

América reitera que se mantendra neutral

Washington, 26 de octubre.—Los Estados Unidos, por conducto del Secretario de Estado Cordell Hull, ha reiterado este dia su neutralidad independiente en el conflicto italo-etiope, pero ha expresado "simpatico interes" en los esfuerzos de los demás gobiernos para parar el conflicto.

En un comunicado enviado a la Liga de las Naciones, el secretario Hull dio esta contestación a una invitación para que comentara el programa de sanciones propuesto contra Italia y bosquejara los pasos dados por los Estados Unidos.

Se va complicando la cuestión del...

(*Continuación de la página 1*)
sidencia de la Asamblea con o sus poderes judiciales, se deben dejar a consejos del caudillo nacional.

Por cierto que, en este respecto, anti-coalicionistas conversos convienen en los imperativos de un solo caudillaje nacional, el cual, segun ellos, debe estar en manos del jefe de la coalicion. "Seria, en estos dias de prueba—decia esta mañana un representante anti electo diputado—contraproducente y peligroso para el pais crear otro caudillaje frente al del Presidente del "Commonwealth."

Quezon y Osmeña se hallan muy atareados

Los liders legislativos especialmente el Presidente electo Manuel L. Quezon y el Vice-presidente electo Sergio Osmeña, están muy atareados a medida que se va acercando la inauguración del nuevo gobierno.

Esta mañana el Presidente Pro-Tempore del Senado José Avelino y el "floor leader" Senador Melecio Arranz, fueron al guardacostas "Banahaw" para conferenciar con el Presidente Quezon, pero no le hallaron a bordo. Se les dijo que el Presidente había salido para una conferencia. Más tarde se supo que estuvo en Malacañang.

El Senador Osmeña, en toda la mañana no estuvo en su despacho en la Legislatura. Según informes estuvo en conferencia con el ex-Speaker Manuel Roxas. Se cree que después los dos tuvieron una conferencia con el Presidente Quezon.

El Presidente Quezon, segun informes casi no tiene descanso. Pues además de los innumerables actos sociales que tiene que honrar, está muy atareado con los preparativos para el nuevo gobierno. Se cree que uno de los asuntos que ocupa su atención es la cuestión de los que compondrán su gabinete.

Por otro lado en el despacho del Speaker Paredes también menudean las conferencias, pero no son precisamente sobre los preparativos por la inauguracion, sino por el asunto del Espikerato. Esta mañana conferenciaron con el Speaker, los Representantes Pedro Magsalin, y José Angara, el Senador José Veloso y el Diputado electo Bocar.

MUCHO PALAY SE SUMINISTRA PARA CABALLOS

El ejército tiene contratos para espigas tiernas de esta graminea

A los caballos y mulas del ejercito, sino se altera un contrato existente, se les servira paja de palay con espigas tiernas, segun se explico esta mañana. Desde hace varios años, cuando la cosecha de arroz en Filipinas era normal, el ejercito tenia contratos con productores de arroz para el suministro de la paja tierna con la espiga para sus caballos y mulas.

Se calcula que anualmente se emplean para este fin, espigas de palay que pueden producir de 50,000 a 100,000 cavanes. La planta del palay es cortada en los campos, incluyendo las espigas tiernas, que una vez secas, son comprimidas en fardos. Cuando los precios del arroz eran muy bajos, los productores salian mas beneficiados vendiendo al ejercito su producto en esta forma, que convirtiendolo en arroz para el mercado. Grandes hacenderos de Nueva Ecija, inclusive compraron maquinarias apropiadas para poder empacar y servir el palay en fardos al ejercito.

Si los contratos existentes continuan en pie, es de temer que los productores no puedan realizar ganancias.

El palay tiene que ser cortado cuando es tierno, antes de desarrollar bien su espiga, para que sea de facil consumo de los animales.

MacArthur visita la Constabularia

(*Continuacon de la pagina* 1)
puertas cerradas entre los Generales MacArthur y Valdes y el Coronel Francisco, que duró por espacio de media hora, el General Valdes declaró que nada importante ha habia tratado. La visita ha sido de pura cortesia según él.

En el entretanto, altos oficiales de la Constabularia destinados a provincias van afluyendo a Manila para los preparativos de la parada por la inauguración de la Mancomunidad. Ya están en esta capital los Coroneles Benito Valeriano, superintendente del distrito sur de Luzon, y Coronel Juan Quimbo, del distrito de Visayas.

Según se ha sabido este dia en la jefatura de la Constabularia, el Coronel Valeriano comandará el primer regimiento de soldados de la Constabularia que esta en Manila; el Coronel Miguel Nicdao, superintendente del Distrito Centro de Luzon, el 2.o regimiento, y el Coronel Quimbo, el tercero. El numero de soldados de la Constabularia en Manila ya asciende a 1,500 y se presume que dentro de algunos dias mas, llegará a unos 3,000.

El reclutamiento de soldados en las barracas de Gagalangin se está acelerando y mas de 300 soldados ya han sido aceptados. Se han tenido que rechazar muchas solicitudes, porque los solicitantes no reunen las condiciones que requiere la Constabularia.

Por el Día de la Marina

(*Continuacon de la pagina* 1)
bracion del nacimiento del difunto presidente de Estados Unidos, Theodore Roosevelt que era uno de los que mas han predicado por una Armada fuerte para America.

Guias en el Pier 1, donde esta anclado el "USS Bulmer" y lanchas en Legaspi Landing tuvieron una mañana de mucha actividad hoy para acomodar a los visitantes de todas clases de Manila. Estudiantes, profesionales, empleados, niñas, jovenes figuraban entre la gran multitud de curiosos en los barcos.

"Es el deseo del Departamento de Marina—dice el capitan Edward J. Marquardt, comandante de Cavite, que esta oportunidad sea aprovechada para que los particulares se sientan como en su casa, y tambien para que comprendan en todo lo posible el valor y la importancia de la Armada y para que puedan ver que es lo que se hace aqui y como se hacen las cosas de la Armada."

El "USS Bulmer" que esta en el Pier 1 para la inspeccion del publico estaba empavesado hoy de popa a proa. El teniente comandante Thomas V. Cooper, que lo manda ha destacado oficiales, grumetes y marinos para conducir a los visitantes a todas las partes del destructor que quisieran visitar.

En la bahia de Manila estan surtos los siguientes buques de guerra: "USS John S. Ford," "USS Bittern," "USS Genesse" y "USS Vaga" y "USS Heron.' En Olongapo esta anclado el "USS Paul Jones" y el "USS Finch."

El Arsenal de Cavite estara abierto desde las nueve de esta mañana. A las diez habra un concierto de la banda de la Marina y a las 2 de esta tarde habra un juego de baseball en Cavite. Desde las 9 a. m. hasta las 9:45 p. m. habra un programa en el Radio Manila, que se caracterizara por un discurso del capitan R. B. Coffman, jefe de estado mayor del Distrito Naval, 16.o de la Marina.

En Cavite, estaran abiertos para el publico, el hospital, y el arsenal, con excepcion de la estacion de radio y la estacion de municiones.

Habla ante estudiantes

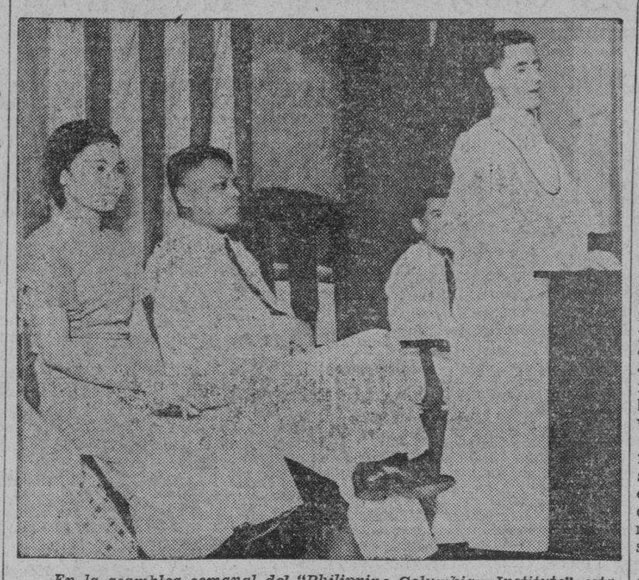

En la asamblea semanal del "Philippine Columbian Institute" esta mañana, el Rev. P. Juan Labrador, de la Universidad de Sto. Tomas, fue el huesped de honor. En el grabado, el director Laguio, del Instituto, y el P. Labrador, hablando.

Una advertencia contra el peligro de un nacionalismo exagerado fué hecha esta mañana por el Rev. P. Juan Labrador, secretario de la Universidad de Santo Tomás en un discurso pronunciado ante alumnos del Philippine Columbian Institute.

"Yo creo en la Nepa"—dijo el orador—"porque es una medida de protección; porque ella asegurara la conservación de las fundamentales instituciones politicas y económicas del pueblo filipino.

"Sin embargo" — añadió—"tened cuidado de no exagerar en vuestros entusiasmos nacionalistas.

"Vuestro nacionalismo debe llevar un contrapeso, y eso es, el sentido de internacionalismo. Es decir, que no se debe olvidar que todos somos parte del mundo, de la sociedad de naciones, a quienes debemos ciertos respetos y consideraciones."

Recordó el ejemplo del Samaritano y dijo que cuando el Señor predicó lo del amor al projimo quiso decir, no solo amor a los hermanos de un pueblo sino a todos los del mundo entero.

Un nuevo "Clipper" sometido a pruebas

(*Continuacon de la pagina* 1)
tal vez el mes que viene a la Costa del Pacifico, para comenzar pronto los vuelos trans-pacificos via Honolulu y Manila.

El capitan Musick ha dicho que el gran China Clipper responde a la direccion del piloto tan facilmente como el Sikorsky Clipper, mas pequeño, con el que hizo los dos primeros vuelos de exploracion este año de Alameda, California, a Honolulu y Midway.

Apenas se siente la vibracion no obstante la velocidad media de 150 millas por ahora mantenida a lo largo de la costa desde Baltimore, ha dicho J. F. McLaughlin, editor del "Aero Digest", uno de los pasajeros.

"Deje una taza de cafe en el brazo de mi silla sin pensar siquiera que se derramaria," dijo McLaughlin. "Volvi a los varios minutos, y efectivamente, no se habia derramado."

El China Clipper es de 26 toneladas, comparado con las 199 toneladas del Sikorsky Clipper que ahora presta servicios en la costa del Pacifico.

Una audiencia sobre azúcar se celebra

(*Continuacon de la pagina* 1)
Sugar Association, compareciendo en nombre de esta organizacion, combatio la peticion por razones de equidad y justicia.

En un memorandum sometido a la audiencia esta mañana que ha sido presidida por Mr. Elisha Lee, jefe de la oficina local de administracion del azucar, el Sr. Unson razono la peticion para que se eliminara el impuesto de utilizacion diciendo que no existe ningun motivo para que se cobrara este impuesto de los productores de mascabado porque estos no reciben ningun pago de beneficio.

La practica actual, segun el Sr. Unson, consiste en que los productores de azucar centrifugado pagan un impuesto de utilizacion que luego es devuelto a ellos en forma de pagos de beneficio. Pero de este pago de beneficio, los productores de mascabado no tienen ninguna participacion. Ellos pagan el impuesto sin recibir ningun pago de beneficio lo que patentiza la injusticia de que son objeto estos ultimos.

Refuto la alegacion de que el costo de produccion del mascado solo llega a 80 centimos el pico. En realidad, dijo, el mascado se produce a un costo que excede de P2 que sumado al impuesto de P1.40 por pico que se trata de cobrarles, no les deja ningun margen de utilidad al precio actual en que se cotiza el mascabado que es de P3.40 el pico.

Tambien subrayo el hecho de que el azucar de mascapado ya tiene un mercado bastante menguado y decreciente en la actualidad y no hay motivo para quitarle el reducido terreno que tiene comparado con el azucar centrifugado.

Mr. Fairchild, hablando en nombre de la Philippine Sugar Association dijo que la eliminacion del impuesto de utilizacion sobre el azucar de mascabado puede dar por resultado la anulacion de la actual ley sobre la AAA y no es justo de que se proteja al menor numero de productores de mascabado en perjuicio de los productores de centrifugado que llegan a un numero mas considerable.

Dijo tambien que del producto de este impuesto de utilizacion quedan beneficiados los mismos productores de azucar y no hay razon para eliminar su pago y reducir el beneficio que reciben en la actualidad los plantadores.

Puso de manifiesto la desventaja en que se colocarian los productores de azucar centrifugado en el caso de que se eliminara el impuesto en cuestion sobre el mascabado. Dijo que el mascabado, como azucar, se vende con su melaza al paso que los productores de centrifugado tienen que extraer primero la melaza antes de poder vender el azucar.

Ademas de estos dos, tambien comparecieron en la audiencia de esta mañana otros pequeños productores de mascabado que apoyaron la peticion para que se eliminara el impuesto.

Mr. Lee anuncio despues que el preparara su informe correspondiente para el departamento de agricultura en Washington que es el llamado a decidir esta cuestion.

Vienen de paso

Mr. y Mrs. J. W. BENNETT

Escritores americanos que viene de transito para irse a Singapur. Llegaron a primeras horas de hoy en el "President Garfield".

El acto será radiado por...

(*Continuacion de la pagina* 1)
ra de Representantes.—Los miembros del Congreso y de la Legislatura con los diputados electos lo haran en las Salas de Sesiones de las dos Cámaras.

Las 7:45 a. m.—Acomodo en la tribuna de las distinguidas damas de los altos funcionarios de Estados Unidos y de Filipinas participantes en las ceremonias.

7:50 a. m.—Llegada procesional de los ilustres personajes participantes.

8:15 a. m.—Llegada del Gobernador General y el Presidente electo.

8:20 a. m.—Ceremonias que comenzaran con la invocación por un prelado, se desarrollara con la lectura de la proclama del Presidente de Estados Unidos con la rendición de honores.

8:45 a. m.—Juramento de cargo y discurso inaugural del Presidente electo.

9:00 a. m.—Receso.

9:30 a. m.—Parada militar seguida de otra civica.

9:30 p. m.—Baile inaugural en el auditorium expresamente construido para la inauguración en el Campo Wallace.

A las ceremonias inaugurales, el Gobernador General y el Presidente electo vendran juntos en un mismo coche, desde Malacañang. Después, volverán igualmente juntos al Palacio Ejecutivo. Una escolta de honor les acompañara en el viaje de ida y vuelta entre Malacañang y el Edificio Legislativo.

La Asamblea se inaugurara en la tarde del 15

De acuerdo con el programa esbozado al efecto, la sesión inaugural de la Asamblea Nacional, se señala para las 4:00 p. m. del 15 de Noviembre. Como la Legislatura Filipina debe cesar entre 8:25 y 8:45 de la mañana de la misma fecha con la proclamación del "Commonwealth" por el Presidente de Estados Unidos, habrá, por consiguiente, en Filipinas algo como un interregno de su legislatura por mas de 7 horas.

Durante su sesión inaugural, la Asamblea Nacional procedera al registro de credenciales, juramento de cargo y demás menesteres de esta índole, todo precedido por la elección de una mesa provisional. Despues, se procedera a la elección del presidente o speaker, el secretario y el sergeant-at-arms de la Asamblea, con las consiguientes resoluciones sobre reglamentos, horas de sesión y comunicaciones de rigor al Presidente del Commonwealth, etc.

De los organismos internos de la Asamblea se consideran preminentes la Comisión Electoral, el Comité de Reglamentos y otros. La primera es para conocer de las actas protestadas, principalmente la emitida en Surigao. El segundo tendra por objeto coordinar los asuntos de la Asamblea.

MUCHO ARR... DE SAIGON ACAB... DE RECIBIRS...

El mercado continua muy ... me.—Robo de palay, P... cios altos en Tarlac

Varias remesas de arroz de ... gon acaban de llegar a esta ... para ser vendidas en el mer... local. Comoquiera que los pe... fueron hechos por casas part... res y no por el gobierno, el ... pago impuestos aduaneros. A... de esta llegada de arroz, el mer... del cereal continua siendo "... firme", sin registrar ningun ... bio en los precios de ninguna de ... variedades.

La llegada del arroz nativo a M... nila, venido de provincias, con... siendo muy insignificante, tenie... en cuenta el consumo diario de ... ciudad. En los ultimos dias, ll... ron por ferrocarril a esta ... solo 1,815 sacos de arroz.

Los precios del arroz son cot... dos nominalmente, por el Bo... diario de la Oficina de Comer... entre P7.55 y P7.75 el elonelon, ... entre P7.30 y P7.50 el macan.

Arroz temprano segado por cacos

(Servicio Telegráfico)
Exclusivo a "La Vanguardia"

Capas, Tarlac, 28 de octubre.—Los productores de arroz de aqui han quejado a las autoridades, ... formando que su arroz temprano "es cosechado" por ladrones desconocidos en la oscuridad de la noche. La gente del pueblo tambien se ha quejado contra una orden del presidente Basilio Yalung y del Dr. Patricio Santos, medico sanitario local, que han ordenado que se ... a los cerdos sueltos. Esto, dicen los quejosos, supone un trabajo adicional para ellos, un trabajo gravoso si se tiene en cuenta que por la crisis arrocera, tienen que dedicarse casi todo el tiempo a ganar el arroz de cada dia.

Hay informes de que la gente de los barrios de los pueblos de Concepcion, Tarlac, Victoria, La Paz, Capas y Bamban comen solo dos veces al dia, alimentandose principalmente de tuberculos. Se temen disturbios en estos pueblos a menos que el gobierno venda arroz de Saigon a precio de costo a los habitantes, pues los precios del arroz nativo aqui han dado otro salto de 24 a 35 centimos ganta.

Otro robo se ha agregado a la larga serie ya ocurrida en esta provincia. Se perpetro en la noche del sabado en la estacion del ferrocarril en Murcia. Ladrones desconocidos se apoderaron de P21.60. La constabularia esta investigando.

El teniente Liberato Littawa, comandante del destacamento en San Miguel, ha informado que un contingente de cuarenta soldados, a su mando, ira a Manila para reforzar las barracas de Gagalangin y ayudar a mantener el orden en la inauguracion de la Mancomunidad.

Investigación de veteranos

(*Continuacon de la pagina* 1)
Poco después de su arribo, fué arrestado por el Teniente Manuel T. Jimenez de la constabularia y una querella por conspiración fué presentada contra él por el Fiscal Teófilo Reyes de Bulacán. Se alega que papeles incriminatorios se han ocupado en su poder.

Capa está hoy en libertad bajo fianza de P6,000.00.

Dagupan, 28 de octubre.—Al llegar a Pangasinán ayer, procedente de Manila, el Gobernador Cruz dijo al correspondsal que enviara circulares a los presidentes y jefes de policía de todos los pueblos para que tomen las debidas precauciones contra los movimientos de los sakdalistas aquí, antes y después de la inauguración de la Mancomunidad.

El Gobernador dijo, sin embargo, que Pangasinán es pacífica y una algarada sakdalista aquí es improbable. Conferenció con el comandante provincial Torralba esta mañana, pidiendo la cooperación de la constabularia en caso de que ocurran disturbios. Nada se ha oido ya de los sakdalistas de Pangasinán desde el alzamiento ocurrido en Laguna en mayo pasado.

Son económicos, fáciles de aplicar y secan rápidamente dejando un acabado duro y lustroso. Si desean los mejores Barnices, Esmaltes, Tintes, Dorados, Ceras, Pulimentos y Pinturas—exijan la marca Sapolin legítima.

RECHACE IMITACIONES
PIDA SAPOLIN—LO MEJOR DESDE 1...

REJUVENECE A LOS HOMBRES

Aumenta el Vigor Pronto

Si Ud. se siente prematuramente viejo e incapaz de gozar de los placeres de la juventud, tome Vi-Tabs del Dr. Nixon y restaure su Virilidad, Vitalidad y Energia. Sorprendentes resultados el primer dia. Vi-Tabs del Dr. Nixon es un nuevo descubrimiento garantizado que produce sangre nueva o fortalece el cuerpo y hara de usted un hombre nuevo en una semana o se le devolvera su dinero al presentar el frasco vacio. En farmacias y boticas.

VI-TABS FORMULA IN GRAINS—Iron Lactate 1½; Quinine Sulphate 1-19; Arsenous Acid 1-300; Nux Vomica 1-16; Yohimbine Hydrochloride 1-24; Pituitary Substance 1-48; Thyroid Substance 1-24; Adrenal Substance 1-8; Zinc Phosphide 1-36.

M.E.C.D. 2016